



GUBERNUR BANTEN

PERATURAN GUBERNUR BANTEN

NOMOR 26 TAHUN 2023

TENTANG

ANALISIS JABATAN DAN ANALISIS BEBAN KERJA PADA
PERANGKAT DAERAH

DENGAN RAHMAT TUHAN YANG MAHA ESA

GUBERNUR BANTEN,

- Menimbang : a. bahwa untuk melaksanakan optimalisasi penataan sumber daya manusia aparatur yang mendukung penyelenggaraan sistem tata kelola pemerintahan Daerah dan melaksanakan ketentuan Pasal 2 dan Pasal 6 Peraturan Menteri Pendayagunaan Aparatur Negara dan Reformasi Birokrasi Nomor 1 Tahun 2020 tentang Pedoman Penyusunan Analisis Jabatan dan Analisis Beban Kerja, perlu menetapkan Analisis Jabatan dan Analisis Beban Kerja Pada Perangkat Daerah dengan Peraturan Gubernur;
- b. bahwa berdasarkan Surat Menteri Dalam Negeri melalui Surat Nomor 100.2.1.6/6884/OTDA tanggal 11 Oktober 2023 hal Fasilitasi Rancangan Peraturan Gubernur Banten tentang Analisis Jabatan dan Analisis Beban Kerja Pada Perangkat Daerah, Pengaturan Gubernur tentang Analisis Jabatan dan Analisis Beban Kerja Pada Perangkat Daerah telah disetujui;
- c. bahwa berdasarkan pertimbangan sebagaimana dimaksud dalam huruf a dan huruf b, perlu menetapkan Peraturan Gubernur tentang Analisis Jabatan dan Analisis Beban Kerja Pada Perangkat Daerah;
- Mengingat : 1. Pasal 18 ayat (6) Undang-Undang Dasar Negara Republik Indonesia Tahun 1945;

2. Undang-Undang Nomor 23 Tahun 2000 tentang Pembentukan Propinsi Banten (Lembaran Negara Republik Indonesia Tahun 2000 Nomor 182, Tambahan Lembaran Negara Republik Indonesia Nomor 4010);
3. Undang-Undang Nomor 23 Tahun 2014 tentang Pemerintahan Daerah (Lembaran Negara Republik Indonesia Tahun 2014 Nomor 244, Tambahan Lembaran Negara Republik Indonesia Nomor 5587) sebagaimana telah diubah beberapa kali terakhir dengan Undang-Undang Nomor 6 Tahun 2023 tentang Penetapan Peraturan Pemerintah pengganti Undang-Undang Nomor 2 Tahun 2022 tentang Cipta Kerja menjadi Undang-Undang (Lembaran Negara Republik Indonesia Tahun 2023 Nomor 41, Tambahan Lembaran Negara Republik Indonesia Nomor 6856);
4. Peraturan Menteri Dalam Negeri Nomor 80 Tahun 2015 tentang Pembentukan Produk Hukum Daerah (Berita Negara Republik Indonesia Tahun 2015 Nomor 2036) sebagaimana telah diubah dengan Peraturan Menteri Dalam Negeri Nomor 120 Tahun 2018 tentang Perubahan atas Peraturan Menteri Dalam Negeri Nomor 80 Tahun 2015 tentang Pembentukan Produk Hukum Daerah (Berita Negara Republik Indonesia Tahun 2019 Nomor 1157);
5. Peraturan Menteri Pendayagunaan Aparatur Negara dan Reformasi Birokrasi Nomor 1 Tahun 2020 tentang Pedoman Penyusunan Analisis Jabatan dan Analisis Beban Kerja (Berita Negara Republik Indonesia Tahun 2020 Nomor 26);
6. Peraturan Menteri Pendayagunaan Aparatur Negara dan Reformasi Birokrasi Nomor 45 Tahun 2022 tentang Jabatan Pelaksana Bagi Pegawai Negeri Sipil di Lingkungan Instansi Pemerintah (Berita Negara Republik Indonesia Tahun 2022 Nomor 1047);

7. Peraturan Gubernur Banten Nomor 45 Tahun 2022 tentang Kedudukan, Susunan Organisasi, Tugas Pokok dan Fungsi, Uraian Tugas, Dan Tata Kerja Sekretariat Daerah (Berita Daerah Provinsi Banten Tahun 2022 Nomor 45);
8. Peraturan Gubernur Banten Nomor 46 Tahun 2022 tentang Kedudukan, Susunan Organisasi, Tugas Pokok dan Fungsi, Uraian Tugas, Dan Tata Kerja Sekretariat Dewan Perwakilan Rakyat Daerah (Berita Daerah Provinsi Banten Tahun 2022 Nomor 46);
9. Peraturan Gubernur Banten Nomor 47 Tahun 2022 tentang Kedudukan, Susunan Organisasi, Tugas Pokok dan Fungsi, Uraian Tugas, Dan Tata Kerja Badan Daerah (Berita Daerah Provinsi Banten Tahun 2022 Nomor 47);
10. Peraturan Gubernur Banten Nomor 48 Tahun 2022 tentang Kedudukan, Susunan Organisasi, Tugas Pokok dan Fungsi, Uraian Tugas, Dan Tata Kerja Dinas Daerah (Berita Daerah Provinsi Banten Tahun 2022 Nomor 48);
11. Peraturan Gubernur Banten Nomor 49 Tahun 2022 tentang Kedudukan, Susunan Organisasi, Tugas Pokok dan Fungsi, Uraian Tugas, Dan Tata Kerja Inspektorat Daerah (Berita Daerah Provinsi Banten Tahun 2022 Nomor 49);

MEMUTUSKAN:

Menetapkan : PERATURAN GUBERNUR TENTANG ANALISIS JABATAN DAN ANALISIS BEBAN KERJA PADA PERANGKAT DAERAH.

BAB I

KETENTUAN UMUM

Pasal 1

Dalam Peraturan Gubernur ini yang dimaksud dengan:

1. Daerah adalah Provinsi Banten.

2. Pemerintah Daerah adalah Gubernur sebagai unsur penyelenggara Pemerintahan Daerah yang memimpin pelaksanaan urusan pemerintahan yang menjadi kewenangan daerah otonom.
3. Gubernur adalah Gubernur Banten.
4. Perangkat Daerah adalah unsur pembantu Gubernur dan Dewan Perwakilan Rakyat Daerah dalam penyelenggaraan urusan pemerintahan yang menjadi kewenangan daerah.
5. Sekretariat Daerah adalah Sekretariat Daerah Provinsi Banten.
6. Sekretaris Dewan Perwakilan Rakyat Daerah adalah Sekretaris Dewan Perwakilan Rakyat Daerah Provinsi Banten.
7. Dinas Daerah adalah unsur pembantu Gubernur dalam melaksanakan urusan Pemerintahan yang menjadi kewenangan Daerah dan tugas pembantuan.
8. Badan Daerah adalah unsur penunjang yang melaksanakan fungsi-fungsi yang bersifat strategis yang diperlukan untuk mendukung pelaksanaan urusan pemerintahan yang menjadi kewenangan Daerah.
9. Biro Organisasi dan Reformasi Birokrasi adalah Biro Organisasi dan Reformasi Birokrasi Sekretariat Daerah.
10. Analisis Jabatan adalah proses, metode dan teknik untuk mendapatkan data jabatan yang diolah menjadi informasi jabatan.
11. Analisis Beban Kerja adalah suatu teknik manajemen yang dilakukan secara sistematis untuk memperoleh informasi mengenai tingkat efektivitas dan efisiensi kerja organisasi berdasarkan volume kerja.
12. Aparatur Sipil Negara yang selanjutnya disingkat ASN adalah profesi bagi Pegawai Negeri Sipil dan pegawai pemerintah dengan perjanjian kerja yang bekerja pada instansi pemerintah.
13. Jabatan adalah kedudukan yang menunjukkan tugas, tanggung jawab, wewenang, dan hak seseorang pegawai ASN dalam suatu satuan organisasi.
14. Jabatan Fungsional adalah sekelompok jabatan yang berisi fungsi dan tugas berkaitan dengan pelayanan fungsional yang berdasarkan pada keahlian dan keterampilan tertentu.
15. Peta Jabatan adalah susunan nama dan tingkat jabatan pimpinan tinggi, jabatan administrasi dan jabatan fungsional yang tergambar dalam struktur unit organisasi dari tingkat yang paling rendah sampai dengan yang paling tinggi.

Pasal 2

Maksud dibentuknya Peraturan Gubernur ini adalah sebagai dasar untuk:

- a. memperoleh informasi jabatan secara lebih tepat dan akurat melalui proses penyusunan Analisis Jabatan; dan

- b. memperoleh informasi mengenai tingkat efektivitas dan efisiensi kerja organisasi berdasarkan volume kerja dalam melaksanakan tugas dan fungsi, kebutuhan ASN pada Perangkat Daerah melalui proses penyusunan Analisis Beban Kerja.

Pasal 3

Tujuan dibentuknya Peraturan Gubernur ini adalah:

- a. sebagai dasar pengelolaan kepegawaian pada Perangkat Daerah dengan penyusunan Analisis Jabatan; dan
- b. sebagai dasar formasi jabatan, penempatan, dan pengadaan ASN pada Perangkat Daerah melalui proses penyusunan Analisis Beban Kerja.

Pasal 4

Manfaat Analisis Jabatan dan Analisis Beban Kerja dipergunakan untuk:

- a. penataan kelembagaan, ketatalaksanaan, pengawasan, dan akuntabilitas;
- b. penataan kebutuhan dan formasi pegawai;
- c. rekrutmen, seleksi, dan penempatan pegawai;
- d. promosi dan mutasi pegawai;
- e. kesejahteraan pegawai; dan
- f. pengembangan kompetensi.

BAB II

RUANG LINGKUP

Pasal 5

- (1) Ruang lingkup Peraturan Gubernur ini terdiri atas:
 - a. Nomenklatur Jabatan;
 - b. Analisis Beban Kerja; dan
 - c. Peta Jabatan.
- (2) Nomenklatur Jabatan sebagaimana dimaksud pada ayat (1) huruf a tercantum dalam Lampiran I yang merupakan bagian tidak terpisahkan dari Peraturan Gubernur ini.
- (3) Analisis Beban Kerja sebagaimana dimaksud pada ayat (1) huruf b tercantum dalam Lampiran II yang merupakan bagian tidak terpisahkan dari Peraturan Gubernur ini.
- (4) Peta Jabatan sebagaimana dimaksud pada ayat (1) huruf c tercantum dalam Lampiran III yang merupakan bagian tidak terpisahkan dari Peraturan Gubernur ini.

Pasal 6

- (1) Pengisian formasi jabatan fungsional ditetapkan setelah mendapatkan:
 - a. rekomendasi instansi pembina; dan
 - b. persetujuan penetapan formasi dari Kementerian yang menangani urusan pemerintahan di bidang pendayagunaan aparatur negara.
- (2) Dalam hal rekomendasi dan/atau persetujuan penetapan formasi sebagaimana dimaksud pada ayat (1) belum diperoleh, pengisian formasi sementara dilakukan melalui Analisis Beban Kerja jabatan hasil perhitungan yang diusulkan oleh Perangkat Daerah sesuai ketentuan peraturan perundang-undangan.
- (3) Dalam hal terjadi perbedaan pada jumlah formasi yang diusulkan oleh Perangkat Daerah dengan hasil rekomendasi dan/atau persetujuan penetapan formasi sebagaimana dimaksud pada ayat (1), maka penetapan pengisian formasi jabatan menggunakan rekomendasi dan/atau persetujuan penetapan formasi.

BAB III

MONITORING, EVALUASI, DAN PENGAWASAN

Pasal 7

- (1) Gubernur melakukan monitoring, evaluasi, dan pengawasan pelaksanaan Analisis Jabatan dan Analisis Beban Kerja.
- (2) Biro Organisasi dan Reformasi Birokrasi melaksanakan monitoring sebagaimana dimaksud pada ayat (1) atas pemanfaatan hasil Analisis Jabatan dan Analisis Beban Kerja.
- (3) Biro Organisasi dan Reformasi Birokrasi beserta Badan Kepegawaian Daerah melaksanakan evaluasi sebagaimana dimaksud pada ayat (1) atas kebijakan Analisis Jabatan dan Analisis Beban Kerja ASN paling sedikit sekali dalam 1 (satu) tahun.
- (4) Inspektorat Daerah melakukan pengawasan sebagaimana dimaksud pada ayat (1) atas pelaksanaan Analisis Jabatan dan Analisis Beban Kerja pada Perangkat Daerah.

BAB IV

KETENTUAN PENUTUP

Pasal 8

Pada saat Peraturan Gubernur ini mulai berlaku:

- a. Peraturan Gubernur Banten Nomor 44 Tahun 2018 tentang Nomenklatur Jabatan Pelaksana dan Jabatan Fungsional Aparatur Sipil Negara pada Perangkat Daerah di Lingkungan Pemerintah Provinsi Banten (Berita Daerah Provinsi Banten Tahun 2018 Nomor 44);

- b. Peraturan Gubernur Banten Nomor 35 Tahun 2019 tentang Analisis Jabatan dan Analisis Beban Kerja pada Perangkat Daerah di Lingkungan Pemerintah Provinsi Banten (Berita Daerah Provinsi Banten Tahun 2019 Nomor 35);
- c. Peraturan Gubernur Banten Nomor 44 Tahun 2021 tentang Perubahan atas Peraturan Gubernur Nomor 35 Tahun 2019 tentang Analisis Jabatan dan Analisis Beban Kerja pada Perangkat Daerah di Lingkungan Pemerintah Provinsi Banten (Berita Daerah Provinsi Banten Tahun 2021 Nomor 44),

dicabut dan dinyatakan tidak berlaku.

Pasal 9

Peraturan Gubernur ini mulai berlaku pada tanggal 1 Januari 2024.

Agar setiap orang mengetahuinya, memerintahkan pengundangan Peraturan Gubernur ini dengan penempatannya dalam Berita Daerah Provinsi Banten.

Ditetapkan di Serang
pada tanggal 1 November 2023

Pj. GUBERNUR BANTEN,

ttd.

AL MUKTABAR

Diundangkan di Serang
pada tanggal 1 November 2023

Pj. SEKRETARIS DAERAH
PROVINSI BANTEN,
ttd.

VIRGOJANTI

BERITA DAERAH PROVINSI BANTEN TAHUN 2023 NOMOR 26

Salinan sesuai dengan aslinya

Plt. KEPALA BIRO HUKUM,



HADI PRAWOTO, S.H.

Pembina Tk.I/IVb

NIP. 19670619 199403 1 002

LAMPIRAN I
PERATURAN GUBERNUR BANTEN
NOMOR 26 TAHUN 2023
TENTANG
ANALISIS JABATAN DAN ANALISIS BEBAN
KERJA PADA PERANGKAT DAERAH

NOMENKLATUR JABATAN SEKRETARIAT DAERAH

NO	NOMENKLATUR JABATAN	JENIS JABATAN
1	Sekretaris Daerah	Pimpinan Tinggi Madya
2	Asisten Pemerintahan Umum dan Kesejahteraan Rakyat	Pimpinan Tinggi Pratama
3	Asisten Pembangunan Perekonomian dan Pengadaan	
4	Asisten Administrasi Umum	
5	Staf Ahli Pemerintahan, Politik dan Hukum	
6	Staf Ahli Pembangunan, Ekonomi dan Keuangan	
7	Staf Ahli Kemasyarakatan dan Sumber Daya Manusia	

NOMENKLATUR JABATAN BIRO PEMERINTAHAN DAN OTONOMI DAERAH

NO	NOMENKLATUR JABATAN	JENIS JABATAN
1	Kepala Biro Pemerintahan dan Otonomi Daerah	Pimpinan Tinggi Pratama
2	Kepala Bagian Pemerintahan, Otonomi Daerah dan Kesejahteraan Rakyat	Administrator
3	Kepala Sub Bagian Tata Usaha	Pengawas
4	Analisis Kebijakan Ahli Utama	Fungsional
5	Analisis Kebijakan Ahli Madya	
6	Analisis Kebijakan Ahli Muda	
7	Analisis Kebijakan Ahli Pertama	
8	Analisis Hukum Ahli Pertama	
9	Arsiparis Penyelia	
10	Arsiparis Mahir	
11	Arsiparis Terampil	
12	Pranata Hubungan Masyarakat Ahli Muda	
13	Pranata Hubungan Masyarakat Ahli Pertama	
14	Pranata Komputer Ahli Muda	
15	Pranata Komputer Ahli Pertama	
16	Pranata Komputer Penyelia	
17	Pranata Komputer Mahir	
18	Perancang Peraturan Perundang-undangan Ahli Madya	
19	Perancang Peraturan Perundang-undangan Ahli Muda	
20	Perancang Peraturan Perundang-undangan Ahli Pertama	
21	Statistisi Ahli Pertama	
22	Penelaah Teknis Kebijakan	Pelaksana (Klerik)
23	Pengolah Data dan Informasi	
24	Pengadministrasi Perkantoran	
25	Penata Kelola Pemerintahan	
26	Fasilitator Pemerintahan	Pelaksana (Operator)

NOMENKLATUR JABATAN BIRO HUKUM

NO	NOMENKLATUR JABATAN	JENIS JABATAN
1	Kepala Biro Hukum	Pimpinan Tinggi Pratama
2	Kepala Bagian Bantuan Hukum dan HAM	Administrator
3	Kepala Bagian Peraturan Perundang-Undangan	
4	Kepala Sub Bagian Tata Usaha	Pengawas
5	Analisis Hukum Ahli Madya	Fungsional
6	Analisis Hukum Ahli Muda	
7	Analisis Hukum Ahli Pertama	
8	Analisis Kebijakan Ahli Madya	
9	Analisis Kebijakan Ahli Muda	
10	Analisis Kebijakan Ahli Pertama	
11	Arsiparis Penyelia	
12	Arsiparis Mahir	
13	Arsiparis Terampil	
14	Penerjemah Ahli Muda	
15	Penerjemah Ahli Pertama	
16	Perancang Peraturan Perundang-undangan Ahli Madya	
17	Perancang Peraturan Perundang-undangan Ahli Muda	
18	Perancang Peraturan Perundang-undangan Ahli Pertama	
19	Pranata Hubungan Masyarakat Ahli Muda	
20	Pranata Hubungan Masyarakat Ahli Pertama	
21	Pranata Komputer Ahli Muda	
22	Pranata Komputer Ahli Pertama	
23	Pranata Komputer Penyelia	
24	Pranata Komputer Mahir	
25	Pranata Komputer Terampil	
26	Statistisi Ahli Pertama	
27	Penata Kelola Hukum dan Perundang-undangan	Pelaksana (Klerik)
28	Penelaah Teknis Kebijakan	
29	Penyusun Materi Hukum dan Perundang-undangan	
30	Pengolah Data dan Informasi	
31	Pengadministrasian Perkantoran	

NOMENKLATUR JABATAN BIRO PEREKONOMIAN DAN ADMINISTRASI PEMBANGUNAN

NO	NOMENKLATUR JABATAN	JENIS JABATAN
1	Kepala Biro Perekonomian dan Administrasi Pembangunan	Pimpinan Tinggi Pratama
2	Kepala Sub Bagian Tata Usaha	Pengawas
3	Analisis Kebijakan Ahli Utama	Fungsional
4	Analisis Kebijakan Ahli Madya	
5	Analisis Kebijakan Ahli Muda	
6	Analisis Kebijakan Ahli Pertama	
7	Arsiparis Ahli Pertama	
8	Arsiparis Terampil	
9	Perancang Peraturan Perundang-undangan Ahli Madya	
10	Perancang Peraturan Perundang-undangan Ahli Muda	
11	Perancang Peraturan Perundang-Undangan Ahli Pertama	
12	Pranata Hubungan Masyarakat Ahli Muda	
13	Pranata Hubungan Masyarakat Ahli Pertama	
14	Pranata Komputer Ahli Pertama	
15	Pranata Komputer Penyelia	
16	Pranata Komputer Mahir	
17	Statistisi Ahli Pertama	
18	Penelaah Teknis Kebijakan	Pelaksana (Klerek)
19	Pengolah Data dan Informasi	
20	Pengadministrasi Perkantoran	
21	Operator Layanan Operasional	Pelaksana (Operator)

NOMENKLATUR JABATAN BIRO PENGADAAN BARANG/JASA DAN
LAYANAN PENGADAAN SECARA ELEKTRONIK

NO	NOMENKLATUR JABATAN	JENIS JABATAN
1	Kepala Biro Pengadaan Barang/Jasa dan Layanan Pengadaan Secara Elektronik	Pimpinan Tinggi Pratama
2	Kepala Bagian Pembinaan dan Advokasi Pengadaan Barang/Jasa	Administrator
3	Kepala Bagian Pengelolaan Pengadaan Barang/Jasa	
4	Kepala Bagian Pengelolaan Layanan Pengadaan Secara Elektronik	
5	Kepala Sub Bagian Perencanaan, Keuangan dan Pengendalian	Pengawas
6	Analisis Hukum Ahli Pertama	Fungsional
7	Analisis Kebijakan Ahli Muda	
8	Analisis Kebijakan Ahli Pertama	
9	Arsiparis Ahli Pertama	
10	Arsiparis Mahir	
11	Arsiparis Terampil	
12	Pengelola Pengadaan Barang/Jasa (Pengelola PBJ) Ahli Madya	
13	Pengelola Pengadaan Barang/Jasa (Pengelola PBJ) Ahli Muda	
14	Pengelola Pengadaan Barang/Jasa (Pengelola PBJ) Ahli Pertama	
15	Pranata Hubungan Masyarakat Ahli Muda	
16	Pranata Hubungan Masyarakat Ahli Pertama	
17	Pranata Komputer Ahli Madya	
18	Pranata Komputer Ahli Muda	
19	Pranata Komputer Ahli Pertama	
20	Pranata Komputer Penyelia	
21	Pranata Komputer Mahir	
22	Pranata Komputer Terampil	
23	Statistisi Ahli Pertama	
24	Penelaah Teknis Kebijakan	Pelaksana (Klerik)
25	Pengolah Data dan Informasi	
26	Pengadministrasi Perkantoran	
27	Pengelola Layanan Pengadaan	Pelaksana (Operator)
28	Penata Layanan Operasional	

NOMENKLATUR JABATAN BIRO ADMINISTRASI PIMPINAN DAN PROTOKOL

NO	NOMENKLATUR JABATAN	JENIS JABATAN
1	Kepala Biro Administrasi Pimpinan dan Protokol	Pimpinan Tinggi Pratama
2	Kepala Bagian Perencanaan, Evaluasi, Pelaporan dan Kepegawaian Sekretariat Daerah	Administrator
3	Kepala Bagian Materi dan Komunikasi Pimpinan	
4	Kepala Bagian Protokol	
5	Kepala Sub Bagian Tata Usaha	Pengawas
6	Analisis Kebijakan Ahli Muda	Fungsional
7	Analisis Kebijakan Ahli Pertama	
8	Pranata Hubungan Masyarakat Ahli Muda	
9	Pranata Hubungan Masyarakat Ahli Pertama	
10	Analisis SDM Aparatur Ahli Madya	
11	Analisis SDM Aparatur Ahli Muda	
12	Analisis SDM Aparatur Ahli Pertama	
13	Perencana Ahli Madya	
14	Perencana Ahli Muda	
15	Perencana Ahli Pertama	
16	Arsiparis Ahli Pertama	
17	Arsiparis Terampil	
18	Pranata Komputer Ahli Muda	
19	Pranata Komputer Ahli Pertama	
20	Pranata Komputer Penyelia	
21	Pranata Komputer Mahir	
22	Statistisi Ahli Pertama	
23	Penelaah Teknis Kebijakan	Pelaksana (Klerik)
24	Pengolah Data dan Informasi	
25	Penata Keprotokolan	
26	Pengadministrasi Perkantoran	

NOMENKLATUR JABATAN BIRO UMUM DAN PERLENGKAPAN

NO	NOMENKLATUR JABATAN	JENIS JABATAN
1	Kepala Biro Umum dan Perlengkapan	Pimpinan Tinggi Pratama
2	Kepala Bagian Umum	Administrator
3	Kepala Bagian Pengelolaan Keuangan dan Barang Milik Daerah Sekretariat Daerah	
4	Kepala Bagian Rumah Tangga Pimpinan	
5	Kepala Sub Bagian Tata Usaha	Pengawas
6	Analisis Kebijakan Ahli Madya	Fungsional
7	Analisis Kebijakan Ahli Muda	
8	Analisis Kebijakan Ahli Pertama	
9	Arsiparis Ahli Madya	
10	Arsiparis Ahli Muda	
11	Arsiparis Ahli Pertama	
12	Arsiparis Penyelia	
13	Arsiparis Terampil	
14	Perencana Ahli Muda	
15	Pranata Hubungan Masyarakat Ahli Muda	
16	Pranata Hubungan Masyarakat Ahli Pertama	
17	Pranata Komputer Ahli Pertama	
18	Pranata Komputer Mahir	
19	Pranata Komputer Terampil	
20	Pustakawan Ahli Pertama	
21	Pustakawan Terampil	
22	Statistisi Ahli Pertama	
23	Penelaah Teknis Kebijakan	Pelaksana (Klerik)
24	Pengolah Data dan Informasi	
25	Pengadministrasi Perkantoran	
26	Penata Layanan Operasional	Pelaksana (Operator)
27	Pengelola Layanan Operasional	
28	Operator Layanan Operasional	

NOMENKLATUR JABATAN BIRO ORGANISASI DAN REFORMASI BIROKRASI

NO	NOMENKLATUR JABATAN	JENIS JABATAN
1	Kepala Biro Organisasi dan Reformasi Birokrasi	Pimpinan Tinggi Pratama
2	Kepala Bagian Tatalaksana	Administrator
3	Kepala Bagian Kelembagaan dan Analisa Jabatan	
4	Kepala Bagian Reformasi Birokrasi dan Akuntabilitas Kinerja	
5	Kepala Sub Bagian Tata Usaha	Pengawas
6	Analisis Kebijakan Ahli Utama	Fungsional
7	Analisis Kebijakan Ahli Madya	
8	Analisis Kebijakan Ahli Muda	
9	Analisis Kebijakan Ahli Pertama	
10	Analisis SDM Aparatur Ahli Madya	
11	Analisis SDM Aparatur Ahli Muda	
12	Analisis SDM Aparatur Ahli Pertama	
13	Arsiparis Ahli Pertama	
14	Arsiparis Penyelia	
15	Arsiparis Mahir	
16	Perancang Peraturan Perundang-undangan Ahli Madya	
17	Perancang Peraturan Perundang-undangan Ahli Muda	
18	Perancang Peraturan Perundang-undangan Ahli Pertama	
19	Pranata Hubungan Masyarakat Ahli Muda	
20	Pranata Hubungan Masyarakat Ahli Pertama	
21	Pranata Komputer Ahli Pertama	
22	Pranata Komputer Penyelia	
23	Pranata Komputer Mahir	
24	Statistisi Ahli Pertama	
25	Penelaah Teknis Kebijakan	Pelaksana (Klerek)
26	Pengolah Data dan Informasi	
27	Pengadministrasi Perkantoran	

NOMENKLATUR JABATAN SEKRETARIAT DEWAN PERWAKILAN RAKYAT DAERAH

NO	NOMENKLATUR JABATAN	JENIS JABATAN
1	Sekretaris DPRD	Pimpinan Tinggi Pratama
2	Kepala Bagian Perundang-Undangan, Fasilitasi Anggaran, dan Pengawasan	Administrator
3	Kepala Bagian Umum dan Kepegawaian	
4	Kepala Bagian Persidangan, Aspirasi dan Humas	
5	Kepala Bagian Program dan Keuangan	
6	Kepala Sub Bagian Tata Usaha dan Kepegawaian	Pengawas
7	Analisis Kebijakan Ahli Madya	Fungsional
8	Analisis Kebijakan Ahli Muda	
9	Analisis Kebijakan Ahli Pertama	
10	Arsiparis Ahli Madya	
11	Arsiparis Ahli Muda	
12	Arsiparis Ahli Pertama	
13	Arsiparis Penyelia	
14	Arsiparis Mahir	
15	Arsiparis Terampil	
16	Perancang Peraturan Perundang-undangan Ahli Madya	
17	Perancang Peraturan Perundang-undangan Ahli Muda	
18	Perancang Peraturan Perundang-undangan Ahli Pertama	
19	Perencana Ahli Madya	
20	Perencana Ahli Muda	
21	Perencana Ahli Pertama	
22	Perisalah Legislatif Ahli Madya	
23	Perisalah Legislatif Ahli Muda	
24	Perisalah Legislatif Ahli Pertama	
25	Asisten Perisalah Legislatif Penyelia	
26	Asisten Perisalah Legislatif Mahir	
27	Asisten Perisalah Legislatif Terampil	
28	Pranata Hubungan Masyarakat Ahli Muda	
29	Pranata Hubungan Masyarakat Ahli Pertama	
30	Pranata Komputer Ahli Muda	
31	Pranata Komputer Ahli Pertama	
32	Pranata Komputer Penyelia	
33	Pranata Komputer Mahir	
34	Pranata Komputer Terampil	
35	Pustakawan Ahli Pertama	
36	Pustakawan Terampil	
37	Statistisi Ahli Pertama	
38	Penata Kelola Hukum dan Perundang-undangan	Pelaksana (Klerek)
39	Penelaah Informasi dan Komunikasi Publik	
40	Penelaah Teknis Kebijakan	
41	Penyusun Materi Hukum dan Perundang-undangan	
42	Penata Keprotokolan	
43	Pengelola Keprotokolan	
44	Pengolah Data dan Informasi	
45	Pengadministrasi Perkantoran	
46	Penata Layanan Operasional	Pelaksana (Operator)
47	Pengelola Layanan Operasional	
48	Operator Layanan Operasional	

NOMENKLATUR JABATAN INSPEKTORAT DAERAH

No.	NOMENKLATUR JABATAN	JENIS JABATAN
1	Inspektur Daerah	Pimpinan Tinggi Pratama
2	Sekretaris	Administrator
3	Inspektur Pembantu I	
4	Inspektur Pembantu II	
5	Inspektur Pembantu III	
6	Inspektur Pembantu IV	
7	Kepala Sub Bagian Perencanaan	Pengawas
8	Kepala Sub Bagian Analisis dan Evaluasi	
9	Kepala Sub Bagian Administrasi Umum dan Keuangan	
10	Auditor Ahli Utama	Fungsional
11	Auditor Ahli Madya	
12	Auditor Ahli Muda	
13	Auditor Ahli Pertama	
14	Auditor Penyelia	
15	Auditor Mahir	
16	Auditor Terampil	
17	Analisis Kebijakan Ahli Muda	
18	Analisis Kebijakan Ahli Pertama	
19	Analisis Hukum Ahli Pertama	
20	Arsiparis Ahli Muda	
21	Arsiparis Ahli Pertama	
22	Arsiparis Penyelia	
23	Arsiparis Mahir	
24	Arsiparis Terampil	
25	Perancang Peraturan Perundang-undangan Ahli Madya	
26	Perancang Peraturan Perundang-undangan Ahli Muda	
27	Perancang Peraturan Perundang-undangan Ahli Pertama	
28	Pengawas Penyelenggaraan Urusan Pemerintahan Daerah (PPUPD) Ahli Utama	
29	Pengawas Penyelenggaraan Urusan Pemerintahan Daerah (PPUPD) Ahli Madya	
30	Pengawas Penyelenggaraan Urusan Pemerintahan Daerah (PPUPD) Ahli Muda	
31	Pengawas Penyelenggaraan Urusan Pemerintahan Daerah (PPUPD) Ahli Pertama	
32	Pranata Hubungan Masyarakat Ahli Muda	
33	Pranata Hubungan Masyarakat Ahli Pertama	
34	Pranata Komputer Ahli Muda	
35	Pranata Komputer Ahli Pertama	
36	Pranata Komputer Penyelia	
37	Pranata Komputer Mahir	
38	Pranata Komputer Terampil	
39	Pustakawan Ahli Pertama	
40	Pustakawan Terampil	
41	Statistisi Ahli Pertama	

No.	NOMENKLATUR JABATAN	JENIS JABATAN
42	Penelaah Teknis Kebijakan	Pelaksana (Klerik)
43	Pengolah Data dan Informasi	
44	Pengadministrasi Perkantoran	
45	Pengelola Layanan Operasional	Pelaksana (Operator)
46	Operator Layanan Operasional	

NOMENKLATUR JABATAN DINAS PENDIDIKAN DAN KEBUDAYAAN

NO	NOMENKLATUR JABATAN	JENIS JABATAN
1	Kepala Dinas Pendidikan dan Kebudayaan	Pimpinan Tinggi Pratama
2	Sekretaris	Administrator
3	Kepala Bidang Sekolah Menengah Atas	
4	Kepala Bidang Sekolah Menengah Kejuruan	
5	Kepala Bidang Pendidikan Khusus	
6	Kepala Bidang Pendidik dan Tenaga Kependidikan	
7	Kepala Bidang Kebudayaan	
8	Kepala Cabang Pendidikan dan Kebudayaan Provinsi Banten Wilayah Kabupaten Lebak	
9	Kepala Cabang Pendidikan dan Kebudayaan Provinsi Banten Wilayah Kabupaten Pandeglang	
10	Kepala Cabang Pendidikan dan Kebudayaan Provinsi Banten Wilayah Kota Cilegon, Kota Serang dan Kabupaten Serang	
11	Kepala Cabang Pendidikan dan Kebudayaan Provinsi Banten Wilayah Kabupaten Tangerang	
12	Kepala Cabang Pendidikan dan Kebudayaan Provinsi Banten Wilayah Kota Tangerang dan Kota Tangerang Selatan	
13	Kepala UPTD Teknologi, Informasi dan Komunikasi Pendidikan dan Kebudayaan	
14	Kepala UPTD Taman Budaya dan Museum	
15	Kepala Sub Bagian Umum dan Kepegawaian	
16	Kepala Sub Bagian Tata Usaha	
17	Kepala Seksi SMA dan Kebudayaan	
18	Kepala Seksi SMK dan SKh	
19	Kepala Seksi Pemanfaatan	
20	Kepala Seksi Evaluasi	
21	Analisis Hukum Ahli Muda	Fungsional
22	Analisis Hukum Ahli Pertama	
23	Analisis Kebijakan Ahli Muda	
24	Analisis Kebijakan Ahli Pertama	
25	Analisis SDM Aparatur Ahli Madya	
26	Analisis SDM Aparatur Ahli Muda	
27	Analisis SDM Aparatur Ahli Pertama	
28	Pranata SDM Aparatur Penyelia	
29	Pranata SDM Aparatur Mahir	
30	Pranata SDM Aparatur Terampil	
31	Arsiparis Ahli Madya	
32	Arsiparis Ahli Muda	
33	Arsiparis Ahli Pertama	
34	Arsiparis Penyelia	
35	Arsiparis Mahir	
36	Arsiparis Terampil	
37	Guru Ahli Utama	
38	Guru Ahli Madya	
39	Guru Ahli Muda	
40	Guru Ahli Pertama	
41	Pamong Budaya Ahli Madya	

NO	NOMENKLATUR JABATAN	JENIS JABATAN	
42	Pamong Budaya Ahli Muda	Fungsional	
43	Pamong Budaya Ahli Pertama		
44	Pengawas Sekolah Ahli Utama		
45	Pengawas Sekolah Ahli Madya		
46	Pengawas Sekolah Ahli Muda		
47	Perencana Ahli Madya		
48	Perencana Ahli Muda		
49	Perencana Ahli Pertama		
50	Pranata Komputer Ahli Madya		
51	Pranata Komputer Ahli Muda		
52	Pranata Komputer Ahli Pertama		
53	Pranata Komputer Penyelia		
54	Pranata Komputer Mahir		
55	Pranata Komputer Terampil		
56	Pranata Hubungan Masyarakat Ahli Muda		
57	Pranata Hubungan Masyarakat Ahli Pertama		
58	Pustakawan Ahli Pertama		
59	Pustakawan Terampil		
60	Statistisi Ahli Pertama		
61	Terapis Wicara Mahir		
62	Widyaprada Ahli Madya		
63	Widyaprada Ahli Muda		
64	Widyaprada Ahli Pertama		
65	Penelaah Teknis Kebijakan		Pelaksana (Klerik)
66	Pengolah Data dan Informasi		
67	Pengadministrasi Perkantoran		
68	Pengelola Layanan Operasional		Pelaksana (Operator)
69	Operator Layanan Operasional		
70	Kurator		
71	Edukator		
72	Konservator		
73	Penyuluh Bahasa		
74	Registrar		
75	Penata Pameran		
76	Juru Pelihara Cagar Budaya		
77	Operator Laboratorium		
78	Teknisi Laboratorium		

NOMENKLATUR JABATAN DINAS KESEHATAN

NO	NOMENKLATUR JABATAN	JENIS JABATAN	
1	Kepala Dinas Kesehatan	Jabatan Pimpinan Tinggi	
2	Direktur UPTD RSUD Banten		
3	Sekretaris	Administrator	
4	Kepala Bidang Pelayanan Kesehatan		
5	Kepala Bidang Kesehatan Masyarakat		
6	Kepala Bidang Pencegahan dan Pengendalian Penyakit		
7	Kepala Bidang Sumber Daya Manusia Kesehatan, Kefarmasian dan Alat Kesehatan		
8	Direktur UPTD RSUD Malingping		
9	Kepala UPTD Pelatihan Kesehatan		
10	Kepala UPTD Laboratorium Kesehatan Daerah		
11	Wakil Direktur Pelayanan		
12	Wakil Direktur Penunjang		
13	Wakil Direktur Umum dan Keuangan		
14	Kepala Bidang Pelayanan Medis		
15	Kepala Bidang Keperawatan		
16	Kepala Bidang Logistik		
17	Kepala Bidang Rekam Medis dan Sistem Informasi Manajemen Rumah Sakit		
18	Kepala Bagian Umum		Pengawas
19	Kepala Bidang Penunjang		
20	Kepala Sub Bagian Umum dan Kepegawaian		
21	Kepala Seksi Mutu dan Pelayanan Kesehatan Primer		
22	Kepala Seksi Mutu dan Pelayanan Kesehatan Rujukan		
23	Kepala Seksi Gizi dan Kesehatan Ibu dan Anak		
24	Kepala Seksi Kesehatan Jiwa dan Tata Kelola Kesehatan Masyarakat		
25	Kepala Seksi Pencegahan dan Pengendalian Penyakit Menular dan Tidak Menular		
26	Kepala Seksi Pengelolaan Imunisasi, Surveilans, Kekarantinaan Kesehatan dan Penyehatan Lingkungan		
27	Kepala Seksi Sumber Daya Manusia Kesehatan		
28	Kepala Seksi Ketahanan Produksi, Distribusi, Pengawasan Alat Kesehatan, Pengelolaan dan Pelayanan Kefarmasian		
29	Kepala Sub Program, Evaluasi dan Pelaporan		
30	Kepala Sub Bagian Keuangan		
31	Kepala Seksi Etika dan Mutu Pelayanan Medis		
32	Kepala Seksi Pengembangan Pelayanan dan Kerjasama		
33	Kepala Seksi Rawat Inap		
34	Kepala Seksi Rawat Jalan dan Rawat Khusus		
35	Kepala Seksi Penunjang Medis		
36	Kepala Seksi Penunjang Non Medis		
37	Kepala Sub Bagian Tata Usaha		
38	Kepala Seksi Pengkajian, Pengembangan dan Pengendalian Mutu		
39	Kepala Seksi Penyelenggaraan Pendidikan dan Pelatihan		

NO	NOMENKLATUR JABATAN	JENIS JABATAN
40	Kepala Seksi Pelayanan	Pengawas
41	Kepala Seksi Pengendalian Mutu	
42	Administrator Kesehatan Ahli Madya	Fungsional
43	Administrator Kesehatan Ahli Muda	
44	Administrator Kesehatan Ahli Pertama	
45	Analisis Kebijakan Ahli Muda	
46	Analisis Kebijakan Ahli Pertama	
47	Analisis SDM Aparatur Ahli Madya	
48	Analisis SDM Aparatur Ahli Muda	
49	Analisis SDM Aparatur Ahli Pertama	
50	Pranata SDM Aparatur Penyelia	
51	Pranata SDM Aparatur Mahir	
52	Pranata SDM Aparatur Terampil	
53	Apoteker Ahli Utama	
54	Apoteker Ahli Madya	
55	Apoteker Ahli Muda	
56	Apoteker Ahli Pertama	
57	Asisten Apoteker Penyelia	
58	Asisten Apoteker Mahir	
59	Asisten Apoteker Terampil	
60	Arsiparis Ahli Muda	
61	Arsiparis Ahli Pertama	
62	Arsiparis Penyelia	
63	Arsiparis Mahir	
64	Arsiparis Terampil	
65	Auditor Madya	
66	Auditor Muda	
67	Auditor Pertama	
68	Bidan Ahli Madya	
69	Bidan Ahli Muda	
70	Bidan Ahli Pertama	
71	Bidan Penyelia	
72	Bidan Mahir	
73	Bidan Terampil	
74	Dokter Ahli Utama	
75	Dokter Ahli Madya	
76	Dokter Ahli Muda	
77	Dokter Ahli Pertama	
78	Dokter Gigi Ahli Utama	
79	Dokter Gigi Ahli Madya	
80	Dokter Gigi Ahli Muda	
81	Dokter Gigi Ahli Pertama	
82	Dokter Ahli Pertama (Sub Spesialis Anak Kardiologi)	

NO	NOMENKLATUR JABATAN	JENIS JABATAN
83	Dokter Ahli Pertama (Sub Spesialis Bedah Vaskuler)	Fungsional
84	Dokter Ahli Madya (Sub Spesialis Bedah Digestif)	
85	Dokter Ahli Muda (Sub Spesialis Bedah Digestif)	
86	Dokter Ahli Pertama (Sub Spesialis Bedah Digestif)	
87	Dokter Ahli Muda (Sub Spesialis Obstetri dan Ginekologi Onkologi Ginekologi)	
88	Dokter Ahli Pertama (Sub Spesialis Obstetri dan Ginekologi Onkologi Ginekologi)	
89	Dokter Ahli Pertama (Sub Spesialis Penyakit Dalam Geriatri)	
90	Dokter Ahli Pertama (Sub Spesialis Penyakit Dalam Hematologi Onkologi)	
91	Dokter Ahli Pertama (Sub Spesialis Penyakit Dalam Kardiovaskuler)	
92	Dokter Ahli Muda (Sub Spesialis Neonatologi)	
93	Dokter Ahli Pertama (Sub Spesialis Neonatologi)	
94	Dokter Ahli Pertama (Sub Spesialis Anestesi)	
95	Dokter Ahli Madya (Spesialis Anak)	
96	Dokter Ahli Muda (Spesialis Anak)	
97	Dokter Ahli Pertama (Spesialis Anak)	
98	Dokter Ahli Utama (Spesialis Anestesi)	
99	Dokter Ahli Madya (Spesialis Anestesi)	
100	Dokter Ahli Muda (Spesialis Anestesi)	
101	Dokter Ahli Pertama (Spesialis Anestesi)	
102	Dokter Ahli Pertama (Spesialis Andrologi)	
103	Dokter Ahli Madya (Spesialis Bedah)	
104	Dokter Ahli Muda (Spesialis Bedah)	
105	Dokter Ahli Pertama (Spesialis Bedah)	
106	Dokter Ahli Pertama (Spesialis Bedah Anak)	
107	Dokter Ahli Madya (Spesialis Bedah Mulut)	
108	Dokter Ahli Muda (Spesialis Bedah Mulut)	
109	Dokter Ahli Pertama (Spesialis Bedah Mulut)	
110	Dokter Ahli Pertama (Spesialis Bedah Plastik Rekonstruksi dan Estetika)	
111	Dokter Ahli Madya (Spesialis Bedah Saraf)	
112	Dokter Ahli Muda (Spesialis Bedah Saraf)	
113	Dokter Ahli Pertama (Spesialis Bedah Saraf)	
114	Dokter Ahli Pertama (Spesialis Emergensi)	
115	Dokter Ahli Muda (Spesialis Forensik)	
116	Dokter Ahli Pertama (Spesialis Forensik)	
117	Dokter Ahli Utama (Spesialis Jantung)	
118	Dokter Ahli Madya (Spesialis Jantung)	
119	Dokter Ahli Muda (Spesialis Jantung)	
120	Dokter Ahli Pertama (Spesialis Jantung)	
121	Dokter Ahli Muda (Spesialis Jiwa)	
122	Dokter Ahli Pertama (Spesialis Jiwa)	
123	Dokter Ahli Pertama (Spesialis Kedokteran Fisik dan Rehabilitasi)	
124	Dokter Ahli Pertama (Spesialis Kedokteran Nuklir)	
125	Dokter Ahli Madya (Spesialis Konservasi/Endodontasi)	

NO	NOMENKLATUR JABATAN	JENIS JABATAN
126	Dokter Ahli Muda (Spesialis Konservasi/Endodonsi)	Fungsional
127	Dokter Ahli Pertama (Spesialis Konservasi/Endodonsi)	
128	Dokter Ahli Muda (Spesialis Kulit dan Kelamin)	
129	Dokter Ahli Pertama (Spesialis Kulit dan Kelamin)	
130	Dokter Ahli Madya (Spesialis Mata)	
131	Dokter Ahli Muda (Spesialis Mata)	
132	Dokter Ahli Pertama (Spesialis Mata)	
133	Dokter Ahli Madya (Spesialis Okupasi)	
134	Dokter Ahli Muda (Spesialis Okupasi)	
135	Dokter Ahli Pertama (Spesialis Okupasi)	
136	Dokter Ahli Pertama (Spesialis Orthodonti)	
137	Dokter Ahli Pertama (Spesialis Orthodonti)	
138	Dokter Ahli Pertama (Spesialis Orthopedi dan Traumatologi)	
139	Dokter Ahli Utama (Spesialis Paru)	
140	Dokter Ahli Madya (Spesialis Paru)	
141	Dokter Ahli Muda (Spesialis Paru)	
142	Dokter Ahli Pertama (Spesialis Paru)	
143	Dokter Ahli Madya (Spesialis Penyakit Dalam)	
144	Dokter Ahli Muda (Spesialis Penyakit Dalam)	
145	Dokter Ahli Pertama (Spesialis Penyakit Dalam)	
146	Dokter Ahli Madya (Spesialis Saraf)	
147	Dokter Ahli Muda (Spesialis Saraf)	
148	Dokter Ahli Pertama (Spesialis Saraf)	
149	Dokter Ahli Madya (Spesialis Obstetri dan Ginekologi)	
150	Dokter Ahli Muda (Spesialis Obstetri dan Ginekologi)	
151	Dokter Ahli Pertama (Spesialis Obstetri dan Ginekologi)	
152	Dokter Ahli Utama (Spesialis THT-KL)	
153	Dokter Ahli Madya (Spesialis THT-KL)	
154	Dokter Ahli Muda (Spesialis THT-KL)	
155	Dokter Ahli Pertama (Spesialis THT-KL)	
156	Dokter Ahli Pertama (Spesialis Bedah Thorax Kardiak dan Vaskuler)	
157	Dokter Ahli Pertama (Spesialis Urologi)	
158	Dokter Ahli Utama (Spesialis Patologi Klinik)	
159	Dokter Ahli Madya (Spesialis Patologi Klinik)	
160	Dokter Ahli Muda (Spesialis Patologi Klinik)	
161	Dokter Ahli Pertama (Spesialis Patologi Klinik)	
162	Dokter Ahli Muda (Spesialis Patologi Anatomi)	
163	Dokter Ahli Pertama (Spesialis Patologi Anatomi)	
164	Dokter Ahli Pertama (Spesialis Pedodonti)	
165	Dokter Ahli Pertama (Spesialis Penyakit Mulut)	
166	Dokter Ahli Pertama (Spesialis Periodonti)	
167	Dokter Ahli Pertama (Spesialis Prosthodonti)	
168	Dokter Ahli Madya (Spesialis Radiologi)	

NO	NOMENKLATUR JABATAN	JENIS JABATAN
169	Dokter Ahli Muda (Spesialis Radiologi)	Fungsional
170	Dokter Ahli Pertama (Spesialis Radiologi)	
171	Dokter Ahli Muda (Spesialis Rehab Medik)	
172	Dokter Ahli Pertama (Spesialis Rehab Medik)	
173	Entomolog Kesehatan Ahli Madya	
174	Entomolog Kesehatan Ahli Muda	
175	Entomolog Kesehatan Ahli Pertama	
176	Epidemiolog Kesehatan Ahli Utama	
177	Epidemiolog Kesehatan Ahli Madya	
178	Epidemiolog Kesehatan Ahli Muda	
179	Epidemiolog Kesehatan Ahli Pertama	
180	Epidemiolog Kesehatan Penyelia	
181	Epidemiolog Kesehatan Terampil	
182	Epidemiolog Kesehatan Mahir	
183	Fisikawan Medis Ahli Madya	
184	Fisikawan Medis Ahli Muda	
185	Fisikawan Medis Ahli Pertama	
186	Fisioterapis Ahli Madya	
187	Fisioterapis Ahli Muda	
188	Fisioterapis Ahli Pertama	
189	Fisioterapis Penyelia	
190	Fisioterapis Mahir	
191	Fisioterapis Terampil	
192	Nutrisisionis Ahli Madya	
193	Nutrisisionis Ahli Muda	
194	Nutrisisionis Ahli Pertama	
195	Nutrisisionis Penyelia	
196	Nutrisisionis Mahir	
197	Nutrisisionis Terampil	
198	Okupasi Terapis Mahir	
199	Okupasi Terapis Terampil	
200	Ortotis Prostetis Mahir	
201	Ortotis Prostetis Terampil	
202	Pembimbing Kesehatan Kerja Ahli Madya	
203	Pembimbing Kesehatan Kerja Ahli Muda	
204	Pembimbing Kesehatan Kerja Ahli Pertama	
205	Penata Anestesi Ahli Madya	
206	Penata Anestesi Ahli Muda	
207	Penata Anestesi Ahli Pertama	
208	Asisten Penata Anestesi Penyelia	
209	Asisten Penata Anestesi Mahir	
210	Asisten Penata Anestesi Terampil	
211	Perencana Ahli Madya	

NO	NOMENKLATUR JABATAN	JENIS JABATAN
212	Perencana Ahli Muda	Fungsional
213	Perencana Ahli Pertama	
214	Perancang Peraturan Perundang-undangan Ahli Madya	
215	Perancang Peraturan Perundang-undangan Ahli Muda	
216	Perancang Peraturan Perundang-undangan Ahli Pertama	
217	Perawat Ahli Utama	
218	Perawat Ahli Madya	
219	Perawat Ahli Muda	
220	Perawat Ahli Pertama	
221	Perawat Penyelia	
222	Perawat Mahir	
223	Perawat Terampil	
224	Perekam Medis Ahli Madya	
225	Perekam Medis Ahli Muda	
226	Perekam Medis Ahli Pertama	
227	Perekam Medis Penyelia	
228	Perekam Medis Mahir	
229	Perekam Medis Terampil	
230	Pranata Komputer Ahli Madya	
231	Pranata Komputer Ahli Muda	
232	Pranata Komputer Ahli Pertama	
233	Pranata Komputer Penyelia	
234	Pranata Komputer Mahir	
235	Pranata Komputer Terampil	
236	Pranata Hubungan Masyarakat Ahli Muda	
237	Pranata Hubungan Masyarakat Ahli Pertama	
238	Pranata Laboratorium Kesehatan Ahli Madya	
239	Pranata Laboratorium Kesehatan Ahli Muda	
240	Pranata Laboratorium Kesehatan Ahli Pertama	
241	Pranata Laboratorium Kesehatan Penyelia	
242	Pranata Laboratorium Kesehatan Mahir	
243	Pranata Laboratorium Kesehatan Terampil	
244	Psikolog Klinis Ahli Madya	
245	Psikologis Klinis Ahli Muda	
246	Psikologis Klinis Ahli Pertama	
247	Pustakawan Ahli Pertama	
248	Pustakawan Terampil	
249	Radiografer Ahli Madya	
250	Radiografer Ahli Muda	
251	Radiografer Ahli Pertama	
252	Radiografer Penyelia	
253	Radiografer Mahir	
254	Radiografer Terampil	

NO	NOMENKLATUR JABATAN	JENIS JABATAN
255	Refraksionis Optisien Penyelia	Fungsional
256	Refraksionis Optisien Mahir	
257	Refraksionis Optisien Terampil	
258	Statistisi Ahli Pertama	
259	Penyuluh Kesehatan Masyarakat / Tenaga Promosi Kesehatan dan Ilmu Perilaku Ahli Utama	
260	Penyuluh Kesehatan Masyarakat / Tenaga Promosi Kesehatan dan Ilmu Perilaku Ahli Madya	
261	Penyuluh Kesehatan Masyarakat / Tenaga Promosi Kesehatan dan Ilmu Perilaku Ahli Muda	
262	Penyuluh Kesehatan Masyarakat / Tenaga Promosi Kesehatan dan Ilmu Perilaku Ahli Pertama	
263	Penyuluh Kesehatan Masyarakat / Tenaga Promosi Kesehatan dan Ilmu Perilaku Penyelia	
264	Penyuluh Kesehatan Masyarakat / Tenaga Promosi Kesehatan dan Ilmu Perilaku Mahir	
265	Penyuluh Kesehatan Masyarakat / Tenaga Promosi Kesehatan dan Ilmu Perilaku Terampil	
266	Sanitarian / Tenaga Sanitasi Lingkungan Ahli Utama	
267	Sanitarian / Tenaga Sanitasi Lingkungan Ahli Madya	
268	Sanitarian / Tenaga Sanitasi Lingkungan Ahli Muda	
269	Sanitarian / Tenaga Sanitasi Lingkungan Ahli Pertama	
270	Sanitarian / Tenaga Sanitasi Lingkungan Penyelia	
271	Sanitarian / Tenaga Sanitasi Lingkungan Mahir	
272	Sanitarian / Tenaga Sanitasi Lingkungan Terampil	
273	Teknisi Elektromedis Ahli Madya	
274	Teknisi Elektromedis Ahli Muda	
275	Teknisi Elektromedis Ahli Pertama	
276	Teknisi Elektromedis Penyelia	
277	Teknisi Elektromedis Mahir	
278	Teknisi Elektromedis Terampil	
279	Teknisi Transfusi Darah Penyelia	
280	Teknisi Transfusi Darah Mahir	
281	Teknisi Transfusi Darah Terampil	
282	Perawat Gigi / Terapis Gigi dan Mulut Ahli Madya	
283	Perawat Gigi / Terapis Gigi dan Mulut Ahli Muda	
284	Perawat Gigi / Terapis Gigi dan Mulut Ahli Pertama	
285	Perawat Gigi / Terapis Gigi dan Mulut Penyelia	
286	Perawat Gigi / Terapis Gigi dan Mulut Mahir	
287	Perawat Gigi / Terapis Gigi dan Mulut Terampil	
288	Terapis Wicara Penyelia	
289	Terapis Wicara Mahir	
290	Terapis Wicara Terampil	
291	Penelaah Teknis Kebijakan	Pelaksana (Klerek)
292	Pengolah Data dan Informasi	
293	Pengadministrasi Perkantoran	
294	Penata Kelola Layanan Kesehatan	Pelaksana (Operator)
295	Penata Layanan Operasional	
296	Pengelola Layanan Operasional	

NO	NOMENKLATUR JABATAN	JENIS JABATAN
297	Operator Layanan Operasional	Pelaksana (Operator)
298	Operator Laboratorium	
299	Teknisi Laboratorium	

NOMENKLATUR JABATAN DINAS PEKERJAAN UMUM DAN PENATAAN RUANG

NO	NOMENKLATUR JABATAN	JENIS JABATAN
1	Kepala Dinas Pekerjaan Umum dan Penataan Ruang	Pimpinan Tinggi Pratama
2	Sekretaris	Administrator
3	Kepala Bidang Sumber Daya Air	
4	Kepala Bidang Cipta Karya	
5	Kepala Bidang Bina Marga	
6	Kepala Bidang Jasa Konstruksi	
7	Kepala Bidang Penataan Ruang	
8	Kepala UPTD Pengelolaan Daerah Aliran Sungai Ciujung - Cidanau	
9	Kepala UPTD Pengelolaan Daerah Aliran Sungai Cidurian - Cisadane	
10	Kepala UPTD Pengelolaan Daerah Aliran Sungai Ciliman - Cisawarna	
11	Kepala UPTD Pengelolaan Jalan dan Jembatan Tangerang	
12	Kepala UPTD Pengelolaan Jalan dan Jembatan Serang - Cilegon	
13	Kepala UPTD Pengelolaan Jalan dan Jembatan Pandeglang	
14	Kepala UPTD Pengelolaan Jalan dan Jembatan Lebak	
15	Kepala UPTD Pengujian Bahan Konstruksi Bangunan dan Informasi Konstruksi	
16	Kepala Sub Bagian Umum dan Kepegawaian	
17	Kepala Seksi Perencanaan dan Pengembangan SDA	
18	Kepala Seksi Pengelolaan SDA dan Pemanfaatan Air	
19	Kepala Seksi Penyelenggaraan Infrastruktur Permukiman, Bangunan dan Lingkungan	
20	Kepala Seksi SPAM, Persampahan dan Air Limbah	
21	Seksi Perencanaan dan Pengawasan Teknis Jalan, Jembatan dan Drainase	
22	Seksi Pembangunan Jalan, Jembatan dan Drainase	
23	Kepala Seksi Pengaturan dan Pengawasan Jasa Konstruksi	
24	Kepala Seksi Pengembangan Jasa Konstruksi	
25	Kepala Seksi Perencanaan dan Pemanfaatan Ruang	
26	Kepala Seksi Pengendalian Pemanfaatan Ruang	
27	Kepala Sub Bagian Tata Usaha	
28	Kepala Seksi Operasi dan Pemeliharaan	
29	Kepala Seksi Pemanfaatan Air	
30	Kepala Seksi Pemeliharaan Jalan dan Jembatan	
31	Kepala Seksi Bahan dan Peralatan	
32	Kepala Seksi Pengujian Konstruksi	
33	Kepala Seksi Pengujian Bahan	
34	Analisis Kebijakan Ahli Muda	Fungsional
35	Analisis Kebijakan Ahli Pertama	
36	Analisis Hukum Ahli Pertama	
37	Analisis Pembiayaan Infrastruktur Pekerjaan Umum dan Perumahan Ahli Madya	
38	Analisis Pembiayaan Infrastruktur Pekerjaan Umum dan Perumahan Ahli Muda	
39	Analisis Pembiayaan Infrastruktur Pekerjaan Umum dan Perumahan Ahli Pertama	
40	Analisis SDM Aparatur Ahli Madya	
41	Analisis SDM Aparatur Ahli Muda	

NO	NOMENKLATUR JABATAN	JENIS JABATAN
42	Analisis SDM Aparatur Ahli Pertama	Fungsional
43	Arsiparis Ahli Madya	
44	Arsiparis Ahli Muda	
45	Arsiparis Ahli Pertama	
46	Arsiparis Penyelia	
47	Arsiparis Mahir	
48	Arsiparis Terampil	
49	Pembina Jasa Konstruksi Ahli Madya	
50	Pembina Jasa Konstruksi Ahli Muda	
51	Pembina Jasa Konstruksi Ahli Pertama	
52	Penata Ruang Ahli Madya	
53	Penata Ruang Ahli Muda	
54	Penata Ruang Ahli Pertama	
55	Perancang Peraturan Perundang-undangan Ahli Madya	
56	Perancang Peraturan Perundang-undangan Ahli Muda	
57	Perancang Peraturan Perundang-undangan Ahli Pertama	
58	Perencana Ahli Madya	
59	Perencana Ahli Muda	
60	Perencana Ahli Pertama	
61	Pranata Hubungan Masyarakat Ahli Muda	
62	Pranata Hubungan Masyarakat Ahli Pertama	
63	Pranata Komputer Ahli Muda	
64	Pranata Komputer Ahli Pertama	
65	Pranata Komputer Penyelia	
66	Pranata Komputer Mahir	
67	Pranata Komputer Terampil	
68	Pustakawan Ahli Pertama	
69	Pustakawan Terampil	
70	Statistisi Ahli Pertama	
71	Surveyor Pemetaan Ahli Madya	
72	Surveyor Pemetaan Ahli Muda	
73	Surveyor Pemetaan Ahli Pertama	
74	Teknik Jalan dan Jembatan Ahli Madya / Penata Kelola Jalan dan Jembatan Ahli Madya	
75	Teknik Jalan dan Jembatan Ahli Muda / Penata Kelola Jalan dan Jembatan Ahli Muda	
76	Teknik Jalan dan Jembatan Ahli Pertama / Penata Kelola Jalan dan Jembatan Ahli Pertama	
77	Teknik Jalan dan Jembatan Penyelia / Penata Laksana Jalan dan Jembatan Penyelia	
78	Teknik Jalan dan Jembatan Mahir / Penata Laksana Jalan dan Jembatan Mahir	
79	Teknik Jalan dan Jembatan Terampil / Penata Laksana Jalan dan Jembatan Terampil	
80	Teknik Jalan dan Jembatan Pemula / Penata Laksana Jalan dan Jembatan Pemula	
81	Teknik Pengairan Ahli Madya / Pengelola Sumber Daya Air Ahli Madya	
82	Teknik Pengairan Ahli Muda / Pengelola Sumber Daya Air Ahli Muda	
83	Teknik Pengairan Ahli Pertama / Pengelola Sumber Daya Air Ahli Pertama	
84	Teknik Pengairan Penyelia / Penata Laksana Sumber Daya Air Penyelia	
85	Teknik Pengairan Mahir / Penata Laksana Sumber Daya Air Mahir	

NO	NOMENKLATUR JABATAN	JENIS JABATAN
86	Teknik Pengairan Terampil / Penata Laksana Sumber Daya Air Terampil	Fungsional
87	Teknik Pengairan Pemula / Penata Laksana Sumber Daya Air Pemula	
88	Teknik Tata Bangunan dan Perumahan Ahli Madya / Penata Kelola Bangunan Gedung dan Kawasan Permukiman Ahli Madya	
89	Teknik Tata Bangunan dan Perumahan Ahli Muda / Penata Kelola Bangunan Gedung dan Kawasan Permukiman Ahli Muda	
90	Teknik Tata Bangunan dan Perumahan Ahli Pertama / Penata Kelola Bangunan Gedung dan Kawasan Permukiman Ahli Pertama	
91	Teknik Penyehatan Lingkungan Ahli Madya / Penata Kelola Penyehatan Lingkungan Ahli Madya	
92	Teknik Penyehatan Lingkungan Ahli Muda / Penata Kelola Penyehatan Lingkungan Ahli Muda	
93	Teknik Penyehatan Lingkungan Ahli Pertama / Penata Kelola Penyehatan Lingkungan Ahli Pertama	Pelaksana (Klerek)
94	Penelaah Teknis Kebijakan	
95	Pengolah Data dan Informasi	
96	Pengadministrasi Perkantoran	Pelaksana (Operator)
97	Penata Bangunan Gedung dan Permukiman	
98	Penata Kelola Leger Jalan	
99	Penata Layanan Operasional	
100	Operator Layanan Operasional	
101	Penata Penyehatan Lingkungan Permukiman	
102	Juru Operasi dan Pemeliharaan Sumber Daya Air	
103	Pengawas Jaringan Utilitas	
104	Pengelola Sumber Daya Air	
105	Pengamat Operasi dan Pemeliharaan Sumber Daya Air	
106	Penata Kelola Pengadaan Tanah	
107	Pengelola Sumber Daya Air	
108	Penilik Jalan	
109	Petugas Operasi dan Pemeliharaan	
110	Operator Alat Berat	
111	Teknisi Laboratorium	
112	Teknisi Sarana dan Prasarana	

NOMENKLATUR JABATAN DINAS PERUMAHAN RAKYAT DAN KAWASAN PERMUKIMAN

NO	NOMENKLATUR JABATAN	JENIS JABATAN
1	Kepala Dinas Perumahan Rakyat dan Kawasan Permukiman	Pimpinan Tinggi Pratama
2	Sekretaris	Administrator
3	Kepala Bidang Perumahan	
4	Kepala Bidang Permukiman	
5	Kepala Bidang Pertanahan	
6	Kepala Sub Bagian Umum dan Kepegawaian	Pengawas
7	Analisis Kebijakan Ahli Muda	Fungsional
8	Analisis Kebijakan Ahli Pertama	
9	Analisis Hukum Ahli Pertama	
10	Arsiparis Ahli Muda	
11	Arsiparis Ahli Pertama	
12	Arsiparis Penyelia	
13	Arsiparis Mahir	
14	Arsiparis Terampil	
15	Perancang Peraturan Perundang-undangan Ahli Madya	
16	Perancang Peraturan Perundang-undangan Ahli Muda	
17	Perancang Peraturan Perundang-undangan Ahli Pertama	
18	Perencana Ahli Madya	
19	Perencana Ahli Muda	
20	Perencana Ahli Pertama	
21	Pranata Hubungan Masyarakat Ahli Muda	
22	Pranata Hubungan Masyarakat Ahli Pertama	
23	Pranata Komputer Ahli Pertama	
24	Pranata Komputer Mahir	
25	Pranata Komputer Terampil	
26	Pustakawan Ahli Pertama	
27	Pustakawan Terampil	
28	Statistisi Ahli Pertama	
29	Teknik Penyehatan Lingkungan/Penata Kelola Penyehatan Lingkungan Ahli Madya	
30	Teknik Penyehatan Lingkungan/Penata Kelola Penyehatan Lingkungan Ahli Muda	
31	Teknik Penyehatan Lingkungan/Penata Kelola Penyehatan Lingkungan Ahli Pertama	
32	Teknik Tata Bangunan dan Perumahan/Penata Kelola Bangunan Gedung dan Kawasan Permukiman Ahli Madya	
33	Teknik Tata Bangunan dan Perumahan/Penata Kelola Bangunan Gedung dan Kawasan Permukiman Ahli Muda	
34	Teknik Tata Bangunan dan Perumahan/Penata Kelola Bangunan Gedung dan Kawasan Permukiman Ahli Pertama	
35	Penata Kelola Perumahan Ahli Madya	
36	Penata Kelola Perumahan Ahli Muda	
37	Penata Kelola Perumahan Ahli Pertama	
38	Penelaah Teknis Kebijakan	Pelaksana (Klerik)
39	Pengolah Data dan Informasi	
40	Pengadministrasi Perkantoran	

NO	NOMENKLATUR JABATAN	JENIS JABATAN
41	Penata Bangunan Gedung dan Permukiman	Pelaksana (Operator)
42	Penata Penyehatan Lingkungan Permukiman	
43	Penata Laksana Agraria dan Tata Ruang	
44	Penata Kelola Pengadaan Tanah	

NOMENKLATUR JABATAN SATUAN POLISI PAMONG PRAJA

NO	NOMENKLATUR JABATAN	JENIS JABATAN
1	Kepala Satuan Polisi Pamong Praja	Pimpinan Tinggi Pratama
2	Sekretaris	Administrator
3	Kepala Bidang Ketentraman dan Ketertiban Umum	
4	Kepala Bidang Penegakan Peraturan Perundang-Undangan Daerah	
5	Kepala Bidang Penyidik Pegawai Negeri Sipil	
6	Kepala Bidang Pemadam Kebakaran	
7	Kepala Sub Bagian Umum dan Kepegawaian	
8	Kepala Seksi Ketentraman dan Ketertiban Umum	
9	Kepala Seksi Perlindungan Masyarakat dan Pengembangan Kapasitas SDM	
10	Kepala Seksi Pembinaan, Pengawasan dan Penegakan Perundang-undangan	
11	Kepala Seksi Penanganan Pelanggaran	
12	Kepala Seksi Pengembangan Kapasitas dan Karier PPNS	
13	Kepala Seksi Penyelidikan dan Penyidikan	
14	Kepala Seksi Penyelenggaraan Pemetaan Rawan Kebakaran	
15	Kepala Seksi Pembinaan dan Pengawasan Bidang Kebakaran dan Penyelamatan	
16	Analisis Kebakaran Ahli Madya	Fungsional
17	Analisis Kebakaran Ahli Muda	
18	Analisis Kebakaran Ahli Pertama	
19	Pemadam Kebakaran Penyelia	
20	Pemadam Kebakaran Mahir	
21	Pemadam Kebakaran Terampil	
22	Pemadam Kebakaran Pemula	
23	Analisis Kebijakan Ahli Muda	
24	Analisis Kebijakan Ahli Pertama	
25	Arsiparis Ahli Muda	
26	Arsiparis Ahli Pertama	
27	Arsiparis Penyelia	
28	Arsiparis Mahir	
29	Arsiparis Terampil	
30	Perencana Ahli Madya	
31	Perencana Ahli Muda	
32	Perencana Ahli Pertama	
33	Polisi Pamong Praja Ahli Madya (Pol PP Ahli Madya)	
34	Polisi Pamong Praja Ahli Muda (Pol PP Ahli Muda)	
35	Polisi Pamong Praja Ahli Pertama (Pol PP Ahli Pertama)	
36	Polisi Pamong Praja Penyelia (Pol PP Penyelia)	
37	Polisi Pamong Praja Mahir (Pol PP Mahir)	
38	Polisi Pamong Praja Terampil (Pol PP Terampil)	
39	Polisi Pamong Praja Pemula (Pol PP Pemula)	
40	Pranata Hubungan Masyarakat Ahli Muda	
41	Pranata Hubungan Masyarakat Ahli Pertama	
42	Pranata Komputer Ahli Muda	

NO	NOMENKLATUR JABATAN	JENIS JABATAN
43	Pranata Komputer Ahli Pertama	Fungsional
44	Pranata Komputer Penyelia	
45	Pranata Komputer Mahir	
46	Pranata Komputer Terampil	
47	Pustakawan Ahli Pertama	
48	Pustakawan Terampil	
49	Statistisi Ahli Pertama	
50	Penelaah Teknis Kebijakan	Pelaksana (Klerek)
51	Pengolah Data dan Informasi	
52	Pengadministrasi Perkantoran	
53	Pengelola Keamanan dan Ketertiban	Pelaksana (Operator)
54	Penata Layanan Operasional	
55	Operator Layanan Operasional	

NOMENKLATUR JABATAN DINAS SOSIAL

NO	NOMENKLATUR JABATAN	JENIS JABATAN
1	Kepala Dinas Sosial	Pimpinan Tinggi Pratama
2	Sekretaris	Administrator
3	Kepala Bidang Rehabilitasi Sosial	
4	Kepala Bidang Jaminan Sosial	
5	Kepala Bidang Pemberdayaan Sosial	
6	Kepala Bidang Perlindungan Sosial	
7	Kepala UPTD Perlindungan Sosial	
8	Kepala UPTD Panti Sosial Rehabilitasi Tuna Sosial	
9	Kepala Sub Bagian Umum dan Kepegawaian	
10	Kepala Sub Bagian Tata Usaha	
11	Kepala Seksi Penerimaan dan Penyaluran	
12	Kepala Seksi Pelayanan dan Perawatan	
13	Kepala Seksi Pemulihan dan Pengembangan	
14	Analisis Kebijakan Ahli Muda	Fungsional
15	Analisis Kebijakan Ahli Pertama	
16	Arsiparis Ahli Muda	
17	Arsiparis Ahli Pertama	
18	Arsiparis Penyelia	
19	Arsiparis Mahir	
20	Arsiparis Terampil	
21	Pekerja Sosial Ahli Madya	
22	Pekerja Sosial Ahli Muda	
23	Pekerja Sosial Ahli Pertama	
24	Penyuluh Sosial Ahli Madya	
25	Penyuluh Sosial Ahli Muda	
26	Penyuluh Sosial Ahli Pertama	
27	Perencana Ahli Madya	
28	Perencana Ahli Muda	
29	Perencana Ahli Pertama	
30	Pranata Hubungan Masyarakat Ahli Muda	
31	Pranata Hubungan Masyarakat Ahli Pertama	
32	Pranata Komputer Ahli Muda	
33	Pranata Komputer Ahli Pertama	
34	Pranata Komputer Penyelia	
35	Pranata Komputer Mahir	
36	Pranata Komputer Terampil	
37	Pustakawan Ahli Pertama	
38	Pustakawan Terampil	
39	Statistisi Ahli Muda	
40	Statistisi Ahli Pertama	
41	Penelaah Teknis Kebijakan	
42	Pengolah Data dan Informasi	
43	Pengadministrasi Perkantoran	
44	Operator Layanan Operasional	Pelaksana (Operator)

NOMENKLATUR JABATAN DINAS TENAGA KERJA DAN TRANSMIGRASI

NO	NOMENKLATUR JABATAN	JENIS JABATAN
1	Kepala Dinas Tenaga Kerja dan Transmigrasi	Pimpinan Tinggi Pratama
2	Sekretaris	Administrator
3	Kepala Bidang Peningkatan Produktivitas Tenaga Kerja	
4	Kepala Bidang Perencanaan, Penempatan Tenaga Kerja dan Perluasan Kesempatan Kerja	
5	Kepala Bidang Hubungan Industrial dan Jaminan Sosial Tenaga Kerja	
6	Kepala Bidang Pembinaan Pengawasan Ketenagakerjaan dan Keselamatan dan Kesehatan Kerja	
7	Kepala UPTD Latihan Kerja	
8	Kepala UPTD Pengawasan Ketenagakerjaan Kota Serang dan Kota Cilegon	
9	Kepala UPTD Pengawasan Ketenagakerjaan Kabupaten Serang, Kabupaten Pandeglang dan Kabupaten Lebak	
10	Kepala UPTD Pengawasan Ketenagakerjaan Kabupaten Tangerang	
11	Kepala UPTD Pengawasan Ketenagakerjaan Kota Tangerang dan Kota Tangerang Selatan	
12	Kepala Sub Bagian Umum dan Kepegawaian	Pengawas
13	Kepala Sub Bagian Tata Usaha	
14	Kepala Seksi Pelatihan dan Sertifikasi Tenaga Kerja	
15	Kepala Seksi Kelembagaan dan Pengendalian Mutu Tenaga Kerja	
16	Kepala Seksi Perencanaan dan Penempatan Tenaga Kerja	
17	Kepala Seksi Perluasan Kesempatan Kerja	
18	Kepala Seksi Lembaga Hubungan Industrial dan Penyelesaian Perselisihan	
19	Kepala Seksi Pengupahan, Jaminan Sosial dan Syarat Kerja	
20	Kepala Seksi Bina Pengawasan Norma Ketenagakerjaan	
21	Kepala Seksi Bina Kelembagaan dan Penguji K3	
22	Kepala Seksi Pelatihan	
23	Kepala Seksi Pengembangan dan Pemasaran	
24	Analisis Kebijakan Ahli Muda	Fungsional
25	Analisis Kebijakan Ahli Pertama	
26	Analisis SDM Aparatur Ahli Madya	
27	Analisis SDM Aparatur Ahli Muda	
28	Analisis SDM Aparatur Ahli Pertama	
29	Arsiparis Ahli Muda	
30	Arsiparis Ahli Pertama	
31	Arsiparis Penyelia	
32	Arsiparis Mahir	
33	Arsiparis Terampil	
34	Instruktur Ahli Madya	
35	Instruktur Ahli Muda	
36	Instruktur Ahli Pertama	
37	Mediator Hubungan Industri Ahli Utama	
38	Mediator Hubungan Industri Ahli Madya	
39	Mediator Hubungan Industri Ahli Muda	
40	Mediator Hubungan Industri Ahli Pertama	
41	Penerjemah Ahli Muda	

NO	NOMENKLATUR JABATAN	JENIS JABATAN
42	Penerjemah Ahli Pertama	Fungsional
43	Pengantar Kerja Ahli Utama	
44	Pengantar Kerja Ahli Madya	
45	Pengantar Kerja Ahli Muda	
46	Pengantar Kerja Ahli Pertama	
47	Pengawas Ketenagakerjaan Ahli Utama	
48	Pengawas Ketenagakerjaan Ahli Madya	
49	Pengawas Ketenagakerjaan Ahli Muda	
50	Pengawas Ketenagakerjaan Ahli Pertama	
51	Penguji Keselamatan dan Kesehatan Kerja (Penguji K3) Ahli Utama	
52	Penguji Keselamatan dan Kesehatan Kerja (Penguji K3) Ahli Madya	
53	Penguji Keselamatan dan Kesehatan Kerja (Penguji K3) Ahli Muda	
54	Penguji Keselamatan dan Kesehatan Kerja (Penguji K3) Ahli Pertama	
55	Perencana Ahli Madya	
56	Perencana Ahli Muda	
57	Perencana Ahli Pertama	
58	Pranata Hubungan Masyarakat Ahli Muda	
59	Pranata Hubungan Masyarakat Ahli Pertama	
60	Pranata Komputer Ahli Muda	
61	Pranata Komputer Ahli Pertama	
62	Pranata Komputer Penyelia	
63	Pranata Komputer Mahir	
64	Pranata Komputer Terampil	
65	Pustakawan Ahli Pertama	
66	Pustakawan Terampil	
67	Statistisi Ahli Pertama	
68	Penelaah Teknis Kebijakan	
69	Pengolah Data dan Informasi	
70	Pengadministrasi Perkantoran	
71	Operator Layanan Operasional	Pelaksana (Operator)

NOMENKLATUR JABATAN DINAS LINGKUNGAN HIDUP DAN KEHUTANAN

NO	NOMENKLATUR JABATAN	JENIS JABATAN
1	Kepala Dinas Lingkungan Hidup dan Kehutanan	Pimpinan Tinggi Pratama
2	Sekretaris	Administrator
3	Kepala Bidang Penataan dan Peningkatan Kapasitas	
4	Kepala Bidang Pengelolaan Sampah, Limbah B3 dan Pengendalian Pencemaran	
5	Kepala Bidang Perencanaan dan Pemanfaatan Hutan	
6	Kepala Bidang Pengelolaan DAS, KSDAE dan Pemberdayaan Masyarakat	
7	Kepala Cabang Dinas Lingkungan Hidup dan Kehutanan Provinsi Banten Wilayah Lebak dan Tangerang	
8	Kepala Cabang Dinas Lingkungan Hidup dan Kehutanan Provinsi Banten Wilayah Pandeglang, Serang dan Cilegon	
9	Kepala UPTD Laboratorium Lingkungan	
10	Kepala UPTD Sertifikasi dan Perbenihan Tanaman Hutan	
11	Kepala UPTD Pengelolaan Taman Hutan Raya Banten	
12	Kepala Sub Bagian Umum dan Kepegawaian	
13	Kepala Sub Bagian Tata Usaha	
14	Kepala Seksi Rehabilitasi Lahan dan Pemberdayaan Masyarakat	
15	Kepala Seksi Pengawasan dan Pengendalian Sumber Daya Hutan	
16	Kepala Seksi Mutu	
17	Kepala Seksi Teknis	
18	Kepala Seksi Sertifikasi	
19	Kepala Seksi Perbenihan	
20	Kepala Seksi Pengembangan dan Pemanfaatan	
21	Kepala Seksi Perlindungan dan Rehabilitasi	
22	Analisis Kebijakan Ahli Muda	Fungsional
23	Analisis Kebijakan Ahli Pertama	
24	Arsiparis Ahli Muda	
25	Arsiparis Ahli Pertama	
26	Arsiparis Penyelia	
27	Arsiparis Mahir	
28	Arsiparis Terampil	
29	Pengendali Dampak Lingkungan Ahli Madya	
30	Pengendali Dampak Lingkungan Ahli Muda	
31	Pengendali Dampak Lingkungan Ahli Pertama	
32	Pengendali Dampak Lingkungan Penyelia	
33	Pengendali Dampak Lingkungan Mahir	
34	Pengendali Dampak Lingkungan Terampil	
35	Penyuluh Lingkungan Hidup Ahli Madya	
36	Penyuluh Lingkungan Hidup Ahli Muda	
37	Penyuluh Lingkungan Hidup Ahli Pertama	
38	Pengawas Lingkungan Hidup Ahli Madya	
39	Pengawas Lingkungan Hidup Ahli Muda	
40	Pengawas Lingkungan Hidup Ahli Pertama	
41	Penyuluh Kehutanan Ahli Madya	

NO	NOMENKLATUR JABATAN	JENIS JABATAN
42	Penyuluh Kehutanan Ahli Muda	Fungsional
43	Penyuluh Kehutanan Ahli Pertama	
44	Penyuluh Kehutanan Penyelia	
45	Penyuluh Kehutanan Mahir	
46	Penyuluh Kehutanan Terampil	
47	Penyuluh Kehutanan Pemula	
48	Pengendali Ekosistem Hutan Ahli Madya	
49	Pengendali Ekosistem Hutan Ahli Muda	
50	Pengendali Ekosistem Hutan Ahli Pertama	
51	Pengendali Ekosistem Hutan Penyelia	
52	Pengendali Ekosistem Hutan Mahir	
53	Pengendali Ekosistem Hutan Terampil	
54	Pengendali Ekosistem Hutan Pemula	
55	Polisi Kehutanan Ahli Madya	
56	Polisi Kehutanan Ahli Muda	
57	Polisi Kehutanan Ahli Pertama	
58	Polisi Kehutanan Penyelia	
59	Polisi Kehutanan Mahir	
60	Polisi Kehutanan Terampil	
61	Polisi Kehutanan Pemula	
62	Perencana Ahli Madya	
63	Perencana Ahli Muda	
64	Perencana Ahli Pertama	
65	Pustakawan Ahli Pertama	
66	Pustakawan Terampil	
67	Pranata Hubungan Masyarakat Ahli Muda	
68	Pranata Hubungan Masyarakat Ahli Pertama	
69	Pranata Komputer Ahli Muda	
70	Pranata Komputer Ahli Pertama	
71	Pranata Komputer Penyelia	
72	Pranata Komputer Mahir	
73	Pranata Komputer Terampil	
74	Statistisi Ahli Pertama	
75	Penelaah Teknis Kebijakan	Pelaksana (Klerek)
76	Pengolah Data dan Informasi	
77	Pengadministrasi Perkantoran	
78	Pengelola Layanan Operasional	Pelaksana (Operator)
79	Operator Layanan Operasional	
80	Teknisi Laboratorium	
81	Pemelihara Tumbuhan	
82	Petugas Pengaman Hutan dan Hasil Hutan	

NOMENKLATUR JABATAN DINAS PEMBERDAYAAN PEREMPUAN PERLINDUNGAN ANAK KEPENDUDUKAN DAN
KELUARAGA BERENCANA

NO	NOMENKLATUR JABATAN	JENIS JABATAN
1	Kepala Dinas Pemberdayaan Perempuan Perlindungan Anak Kependudukan dan Keluarga Berencana	Pimpinan Tinggi Pratama
2	Sekretaris	Administrator
3	Kepala Bidang Pemberdayaan Perempuan dan Keluarga	
4	Kepala Bidang Perlindungan Perempuan dan Anak	
5	Kepala Bidang Kependudukan dan Catatan Sipil	
6	Kepala Bidang Pengendalian Penduduk dan Keluarga Berencana	
7	Kepala UPTD Perlindungan Perempuan dan Anak	
8	Kepala Sub Bagian Umum dan Kepegawaian	
9	Kepala Sub Bagian Tata Usaha	
10	Kepala Seksi Pengaduan	
11	Kepala Seksi Tindak Lanjut	Fungsional
12	Administrator Database Kependudukan Ahli Madya	
13	Administrator Database Kependudukan Ahli Muda	
14	Administrator Database Kependudukan Ahli Pertama	
15	Analisis Kebijakan Ahli Muda	
16	Analisis Kebijakan Ahli Pertama	
17	Arsiparis Ahli Muda	
18	Arsiparis Ahli Pertama	
19	Arsiparis Penyelia	
20	Arsiparis Mahir	
21	Arsiparis Terampil	
22	Pekerja Sosial Ahli Madya	
23	Pekerja Sosial Ahli Muda	
24	Pekerja Sosial Ahli Pertama	
25	Penata Kependudukan dan Keluarga Berencana Ahli Madya	
26	Penata Kependudukan dan Keluarga Berencana Ahli Muda	
27	Penata Kependudukan dan Keluarga Berencana Ahli Pertama	
28	Perancang Peraturan Perundang-undangan Ahli Madya	
29	Perancang Peraturan Perundang-undangan Ahli Muda	
30	Perancang Peraturan Perundang-undangan Ahli Pertama	
31	Perencana Ahli Madya	
32	Perencana Ahli Muda	
33	Perencana Ahli Pertama	
34	Pranata Hubungan Masyarakat Ahli Muda	
35	Pranata Hubungan Masyarakat Ahli Pertama	
36	Pranata Komputer Ahli Muda	
37	Pranata Komputer Ahli Pertama	
38	Pranata Komputer Penyelia	
39	Pranata Komputer Mahir	
40	Pranata Komputer Terampil	

NO	NOMENKLATUR JABATAN	JENIS JABATAN
41	Pustakawan Ahli Pertama	Fungsional
42	Pustakawan Terampil	
43	Statistisi Ahli Muda	
44	Statistisi Ahli Pertama	
45	Penelaah Teknis Kebijakan	Pelaksana (Klerek)
46	Pengolah Data dan Informasi	
47	Pengadministrasi Perkantoran	
48	Pengelola Pemberdayaan Perempuan dan Perlindungan Anak	
49	Penata Layanan Operasional	Pelaksana (Operator)
50	Operator Layanan Operasional	

NOMENKLATUR JABATAN DINAS PEMBERDAYAAN MASYARAKAT DAN DESA

NO	NOMENKLATUR JABATAN	JENIS JABATAN
1	Kepala Dinas Pemberdayaan Masyarakat dan Desa	Pimpinan Tinggi Pratama
2	Sekretaris	Administrator
3	Kepala Bidang Penataan dan Kerjasama Desa	
4	Kepala Bidang Bina Pemerintahan Desa	
5	Kepala Bidang Pemberdayaan Lembaga Kemasyarakatan	
6	Kepala Sub Bagian Umum dan Kepegawaian	Pengawas
7	Analisis Kebijakan Ahli Muda	Fungsional
8	Analisis Kebijakan Ahli Pertama	
9	Arsiparis Ahli Muda	
10	Arsiparis Ahli Pertama	
11	Arsiparis Penyelia	
12	Arsiparis Mahir	
13	Arsiparis Terampil	
14	Penggerak Swadaya Masyarakat Ahli Madya	
15	Penggerak Swadaya Masyarakat Ahli Muda	
16	Penggerak Swadaya Masyarakat Ahli Pertama	
17	Penyuluh Sosial Ahli Madya	
18	Penyuluh Sosial Ahli Muda	
19	Penyuluh Sosial Ahli Pertama	
20	Perancang Peraturan Perundang-undangan Ahli Madya	
21	Perancang Peraturan Perundang-undangan Ahli Muda	
22	Perancang Peraturan Perundang-undangan Ahli Pertama	
23	Perencana Ahli Madya	
24	Perencana Ahli Muda	
25	Perencana Ahli Pertama	
26	Pranata Hubungan Masyarakat Ahli Muda	
27	Pranata Hubungan Masyarakat Ahli Pertama	
28	Pranata Komputer Ahli Muda	
29	Pranata Komputer Penyelia	
30	Pranata Komputer Mahir	
31	Pranata Komputer Terampil	
32	Pustakawan Ahli Pertama	
33	Pustakawan Terampil	
34	Statistisi Ahli Muda	
35	Statistisi Ahli Pertama	
36	Penelaah Teknis Kebijakan	Pelaksana (Klerek)
37	Pengolah Data dan Informasi	
38	Pengadministrasi Perkantoran	
39	Operator Layanan Operasional	Pelaksana (Operator)

NOMENKLATUR JABATAN DINAS PERHUBUNGAN

NO	NOMENKLATUR JABATAN	JENIS JABATAN
1	Kepala Dinas Perhubungan	Pimpinan Tinggi Pratama
2	Sekretaris	Administrator
3	Kepala Bidang Angkutan dan Pengembangan Transportasi	
4	Kepala Bidang Lalulintas Jalan	
5	Kepala Bidang Prasarana dan Perlengkapan Jalan	
6	Kepala Bidang Perhubungan Laut, Udara dan Perkeretaapian	
7	Kepala UPTD Pengelolaan Prasarana Perhubungan	
8	Kepala Sub Bagian Umum dan Kepegawaian	
9	Kepala Seksi Angkutan Jalan	
10	Kepala Seksi Pengembangan Transportasi	
11	Kepala Seksi Manajemen dan Rekayasa Lalu Lintas	
12	Kepala Seksi Bina Keselamatan Lalu Lintas	
13	Kepala Seksi Perlengkapan Jalan	
14	Kepala Seksi Prasarana Jalan	
15	Kepala Seksi Kepelabuhanan dan ASDP	
16	Kepala Seksi Perhubungan Udara dan Perkeretaapian	
17	Kepala Sub Bagian Tata Usaha	
18	Kepala Seksi Sarana Perhubungan Darat dan Pengendalian Operasional Angkutan	
19	Kepala Seksi Prasarana Perhubungan Laut dan Perhubungan Udara	Fungsional
20	Analisis Kebijakan Ahli Madya	
21	Analisis Kebijakan Ahli Muda	
22	Analisis Kebijakan Ahli Pertama	
23	Arsiparis Ahli Muda	
24	Arsiparis Ahli Pertama	
25	Arsiparis Penyelia	
26	Arsiparis Mahir	
27	Arsiparis Terampil	
28	Perencana Ahli Madya	
29	Perencana Ahli Muda	
30	Perencana Ahli Pertama	
31	Pranata Hubungan Masyarakat Ahli Muda	
32	Pranata Hubungan Masyarakat Ahli Pertama	
33	Pranata Komputer Ahli Muda	
34	Pranata Komputer Ahli Pertama	
35	Pranata Komputer Penyelia	
36	Pranata Komputer Mahir	
37	Pustakawan Ahli Pertama	
38	Pustakawan Terampil	
39	Statistisi Ahli Pertama	
40	Penelaah Teknis Kebijakan	Pelaksana (Klerek)
41	Pengolah Data dan Informasi	
42	Pengadministrasi Perkantoran	

NO	NOMENKLATUR JABATAN	JENIS JABATAN
43	Pengawas Transportasi Darat	Pelaksana (Operator)
44	Petugas Lalu Lintas dan Angkutan Transpotasi	
45	Petugas Transportasi Darat	
46	Petugas Sarana dan Prasarana Transportasi	
47	Pengawas Kegiatan Kepelabuhanan	
48	Pengelola Layanan Operasional	
49	Operator Layanan Operasional	
50	Penata Keselamatan Pelayaran	
51	Pengawas Transportasi Perkeretaapian	
52	Teknisi Perkeretaapian	

NOMENKLATUR JABATAN DINAS KOMUNIKASI, INFORMATIKA, STATISTIK DAN PERSANDIAN

NO	NOMENKLATUR JABATAN	JENIS JABATAN
1	Kepala Dinas Komunikasi Informatika Statistik dan Persandian	Jabatan Pimpinan Tinggi
2	Sekretaris	Administrator
3	Kepala Bidang Pengelolaan Informasi dan Kemitraan Komunikasi	
4	Kepala Bidang Ekosistem SPBE	
5	Kepala Bidang Statistik, Persandian dan Keamanan Informasi	
6	Kepala Sub Bagian Umum dan Kepegawaian	Pengawas
7	Analisis Kebijakan Ahli Muda	Fungsional
8	Analisis Kebijakan Ahli Pertama	
9	Arsiparis Ahli Muda	
10	Arsiparis Ahli Pertama	
11	Arsiparis Penyelia	
12	Arsiparis Mahir	
13	Arsiparis Terampil	
14	Manggala Informatika Ahli Utama	
15	Manggala Informatika Ahli Madya	
16	Manggala Informatika Ahli Muda	
17	Manggala Informatika Ahli Pertama	
18	Penerjemah Ahli Madya	
19	Penerjemah Ahli Muda	
20	Penerjemah Ahli Pertama	
21	Perancang Peraturan Perundang-undangan Ahli Madya	
22	Perancang Peraturan Perundang-undangan Ahli Muda	
23	Perancang Peraturan Perundang-undangan Ahli Pertama	
24	Perencana Ahli Madya	
25	Perencana Ahli Muda	
26	Perencana Ahli Pertama	
27	Pranata Hubungan Masyarakat Ahli Madya	
28	Pranata Hubungan Masyarakat Ahli Muda	
29	Pranata Hubungan Masyarakat Ahli Pertama	
30	Pranata Komputer Ahli Utama	
31	Pranata Komputer Ahli Madya	
32	Pranata Komputer Ahli Muda	
33	Pranata Komputer Ahli Pertama	
34	Pranata Komputer Penyelia	
35	Pranata Komputer Mahir	
36	Pranata Komputer Terampil	
37	Pustakawan Ahli Pertama	
38	Pustakawan Terampil	
39	Sandiman Ahli Madya	

NO	NOMENKLATUR JABATAN	JENIS JABATAN
40	Sandiman Ahli Muda	Fungsional
41	Sandiman Ahli Pertama	
42	Statistisi Ahli Utama	
43	Statistisi Ahli Madya	
44	Statistisi Ahli Muda	
45	Statistisi Ahli Pertama	
46	Penelaah Teknis Kebijakan	Pelaksana (Klerek)
47	Penelaah Informasi dan Komunikasi Publik	
48	Pengelola Sistem dan Teknologi Informasi	
49	Pengawas Pendataan Statistik	
50	Pengolah Data dan Informasi	
51	Pengadministrasi Perkantoran	
52	Pengendali Konten Internet	Pelaksana (Operator)
53	Pemeriksa Forensik Digital	
54	Penata Layanan Operasional	
55	Pengelola Layanan Operasional	

NOMENKLATUR JABATAN DINAS KOPERASI, USAHA KECIL DAN MENEGAH

NO	NOMENKLATUR JABATAN	JENIS JABATAN
1	Kepala Dinas Koperasi, Usaha Kecil dan Menengah	Pimpinan Tinggi Pratama
2	Sekretaris	Administrator
3	Kepala Bidang Kelembagaan dan Pengawasan Koperasi	
4	Kepala Bidang Pemberdayaan Koperasi	
5	Kepala Bidang Pemberdayaan dan Pengembangan Usaha Kecil	
6	Kepala Sub Bagian Umum dan Kepegawaian	Pengawas
7	Analisis Kebijakan Ahli Muda	Fungsional
8	Analisis Kebijakan Ahli Pertama	
9	Arsiparis Ahli Muda	
10	Arsiparis Ahli Pertama	
11	Arsiparis Penyelia	
12	Arsiparis Mahir	
13	Arsiparis Terampil	
14	Pengawas Koperasi Ahli Madya	
15	Pengawas Koperasi Ahli Muda	
16	Pengawas Koperasi Ahli Pertama	
17	Pengembang Kewirausahaan Ahli Madya	
18	Pengembang Kewirausahaan Ahli Muda	
19	Pengembang Kewirausahaan Ahli Pertama	
20	Perencana Ahli Madya	
21	Perencana Ahli Muda	
22	Perencana Ahli Pertama	
23	Pranata Hubungan Masyarakat Ahli Muda	
24	Pranata Hubungan Masyarakat Ahli Pertama	
25	Pranata Komputer Ahli Pertama	
26	Pranata Komputer Mahir	
27	Pranata Komputer Terampil	
28	Pustakawan Ahli Pertama	
29	Pustakawan Terampil	
30	Statistisi Ahli Pertama	
31	Penelaah Teknis Kebijakan	Pelaksana (Klerik)
32	Pengolah Data dan Informasi	
33	Pengadministrasi Perkantoran	
34	Pengelola Layanan Operasional	Pelaksana (Operator)
35	Operator Layanan Operasional	

NOMENKLATUR JABATAN DINAS PENANAMAN MODAL DAN PELAYANAN TERPADU SATU PINTU

NO	NOMENKLATUR JABATAN	JENIS JABATAN
1	Kepala Dinas Penanaman Modal dan Pelayanan Terpadu Satu Pintu	Jabatan Pimpinan Tinggi
2	Sekretaris	Administrator
3	Kepala Sub Bagian Umum dan Kepegawaian	Pengawas
4	Analisis Kebijakan Ahli Utama	Fungsional
5	Analisis Kebijakan Ahli Madya	
6	Analisis Kebijakan Ahli Muda	
7	Analisis Kebijakan Ahli Pertama	
8	Analisis Hukum Ahli Pertama	
9	Arsiparis Ahli Muda	
10	Arsiparis Ahli Pertama	
11	Arsiparis Penyelia	
12	Arsiparis Mahir	
13	Arsiparis Terampil	
14	Penata Kelola Penanaman Modal Ahli Utama	
15	Penata Kelola Penanaman Modal Ahli Madya	
16	Penata Kelola Penanaman Modal Ahli Muda	
17	Penata Kelola Penanaman Modal Ahli Pertama	
18	Penata Perizinan Ahli Utama	
19	Penata Perizinan Ahli Madya	
20	Penata Perizinan Ahli Muda	
21	Penata Perizinan Ahli Pertama	
22	Penerjemah Ahli Madya	
23	Penerjemah Ahli Muda	
24	Penerjemah Ahli Pertama	
25	Perancang Peraturan Perundang-undangan Ahli Madya	
26	Perancang Peraturan Perundang-undangan Ahli Muda	
27	Perancang Peraturan Perundang-undangan Ahli Pertama	
28	Perencana Ahli Madya	
29	Perencana Ahli Muda	
30	Perencana Ahli Pertama	
31	Pranata Hubungan Masyarakat Ahli Muda	
32	Pranata Hubungan Masyarakat Ahli Pertama	
33	Pranata Komputer Ahli Muda	
34	Pranata Komputer Ahli Pertama	
35	Pranata Komputer Penyelia	
36	Pranata Komputer Mahir	
37	Pranata Komputer Terampil	
38	Pustakawan Ahli Pertama	
39	Pustakawan Terampil	

NO	NOMENKLATUR JABATAN	JENIS JABATAN
40	Statistisi Ahli Pertama	Fungsional
41	Penelaah Teknis Kebijakan	Pelaksana (Klerek)
42	Pengolah Data dan Informasi	
43	Pengadministrasi Perkantoran	
44	Penata Layanan Operasional	Pelaksana (Operator)
45	Operator Layanan Operasional	

NOMENKLATUR JABATAN DINAS KEPEMUDAAN DAN OLAHRAGA

NO	NOMENKLATUR JABATAN	JENIS JABATAN
1	Kepala Dinas Kepemudaan dan Olahraga	Jabatan Pimpinan Tinggi
2	Sekretaris	Administrator
3	Kepala Bidang Pemberdayaan Olahraga	
4	Kepala Bidang Prestasi Olahraga	
5	Kepala Bidang Pengembangan dan Pemberdayaan Pemuda	
6	Kepala UPTD Pembinaan dan Pelatihan Olahraga	
7	Kepala Sub Bagian Umum dan Kepegawaian	Pengawas
8	Kepala Sub Bagian Tata Usaha	
9	Kepala Seksi Pembinaan dan Pelatihan	
10	Kepala Seksi Sarana dan Prasarana	
11	Analisis Kebijakan Ahli Madya	Fungsional
12	Analisis Kebijakan Ahli Muda	
13	Analisis Kebijakan Ahli Pertama	
14	Arsiparis Ahli Muda	
15	Arsiparis Ahli Pertama	
16	Arsiparis Penyelia	
17	Arsiparis Mahir	
18	Arsiparis Terampil	
19	Pelatih Olahraga Ahli Madya	
20	Pelatih Olahraga Ahli Muda	
21	Pelatih Olahraga Ahli Pertama	
22	Asisten Pelatih Olahraga Penyelia	
23	Asisten Pelatih Olahraga Mahir	
24	Asisten Pelatih Olahraga Terampil	
25	Perencana Ahli Madya	
26	Perencana Ahli Muda	
27	Perencana Ahli Pertama	
28	Pranata Hubungan Masyarakat Ahli Muda	
29	Pranata Hubungan Masyarakat Ahli Pertama	
30	Pranata Komputer Ahli Muda	
31	Pranata Komputer Ahli Pertama	
32	Pranata Komputer Penyelia	
33	Pranata Komputer Mahir	
34	Pustakawan Ahli Pertama	
35	Pustakawan Terampil	
36	Statistisi Ahli Pertama	
37	Penelaah Teknis Kebijakan	Pelaksana (Klerik)
38	Pengolah Data dan Informasi	
39	Pengadministrasi Perkantoran	
40	Fasilitator Perdagangan	
41	Pengelola Layanan Operasional	Pelaksana (Operator)

NOMENKLATUR JABATAN DINAS PERPUSTAKAAN DAN KEARSIPAN

NO	NOMENKLATUR JABATAN	JENIS JABATAN
1	Kepala Dinas Perpustakaan dan Kearsipan	Pimpinan Tinggi Pratama
2	Sekretaris	Administrator
3	Kepala Bidang Perpustakaan	
4	Kepala Bidang Perlindungan dan Penyelamatan Arsip	
5	Kepala Bidang Pengelolaan Arsip	Pengawas
6	Kepala Sub Bagian Umum dan Kepegawaian	
7	Analisis Kebijakan Ahli Muda	Fungsional
8	Analisis Kebijakan Ahli Pertama	
9	Arsiparis Ahli Utama	
10	Arsiparis Ahli Madya	
11	Arsiparis Ahli Muda	
12	Arsiparis Ahli Pertama	
13	Arsiparis Penyelia	
14	Arsiparis Mahir	
15	Arsiparis Terampil	
16	Penerjemah Ahli Utama	
17	Penerjemah Ahli Madya	
18	Penerjemah Ahli Muda	
19	Penerjemah Ahli Pertama	
20	Perancang Peraturan Perundang-undangan Ahli Madya	
21	Perancang Peraturan Perundang-undangan Ahli Muda	
22	Perancang Peraturan Perundang-undangan Ahli Pertama	
23	Perencana Ahli Madya	
24	Perencana Ahli Muda	
25	Perencana Ahli Pertama	
26	Pranata Hubungan Masyarakat Ahli Muda	
27	Pranata Hubungan Masyarakat Ahli Pertama	
28	Pranata Komputer Ahli Muda	
29	Pranata Komputer Ahli Pertama	
30	Pranata Komputer Penyelia	
31	Pranata Komputer Mahir	
32	Pranata Komputer Terampil	
33	Pustakawan Ahli Utama	
34	Pustakawan Ahli Madya	
35	Pustakawan Ahli Muda	
36	Pustakawan Ahli Pertama	
37	Pustakawan Penyelia	
38	Pustakawan Mahir	
39	Pustakawan Terampil	
40	Statistisi Ahli Pertama	
41	Penelaah Teknis Kebijakan	Pelaksana (Klerik)
42	Pengolah Data dan Informasi	
43	Pengadministrasi Perkantoran	
44	Operator Layanan Operasional	Pelaksana (Operator)

NOMENKLATUR JABATAN DINAS KELAUTAN DAN PERIKANAN

NO	NOMENKLATUR JABATAN	JENIS JABATAN
1	Kepala Dinas Kelautan dan Perikanan	Pimpinan Tinggi Pratama
2	Sekretaris	Administrator
3	Kepala Bidang Pengelolaan Sumber Daya Laut, Pesisir dan Pulau-Pulau Kecil	
4	Kepala Bidang Perikanan Tangkap	
5	Kepala Bidang Peningkatan Daya Saing dan Budidaya	
6	Kepala Bidang Pengawasan Sumberdaya Kelautan dan Perikanan	
7	Kepala Cabang Dinas Kelautan dan Perikanan Provinsi Banten Wilayah Utara	
8	Kepala Cabang Dinas Kelautan dan Perikanan Provinsi Banten Wilayah Selatan	
9	Kepala UPTD Pengujian dan Penerapan Mutu Hasil Perikanan	
10	Kepala UPTD Produksi Perikanan Budidaya Air Payau dan Laut	
11	Kepala UPTD Pelabuhan Perikanan Pantai Labuan	
12	Kepala Sub Bagian Umum dan Kepegawaian	Pengawas
13	Kepala Sub Bagian Tata Usaha	
14	Kepala Seksi Pengelolaan dan Pengendalian Laut, Pasir dan Pulau-Pulau Kecil	
15	Kepala Seksi Pelayanan Usaha Jasa Kelautan	
16	Kepala Seksi Pengujian	
17	Kepala Seksi Pengendalian Mutu	
18	Kepala Seksi Produksi	
19	Kepala Seksi Pelayanan Teknis	
20	Kepala Seksi Operasional Pelabuhan dan Kesyahbandaran	
21	Kepala Seksi Tata Kelola dan Pelayanan Usaha	
22	Analisis Akuakultur Ahli Madya	Fungsional
23	Analisis Akuakultur Ahli Muda	
24	Analisis Akuakultur Ahli Pertama	
25	Teknisi Akuakultur Penyelia	
26	Teknisi Akuakultur Mahir	
27	Teknisi Akuakultur Terampil	
28	Teknisi Akuakultur Pemula	
29	Analisis Kebijakan Ahli Muda	
30	Analisis Kebijakan Ahli Pertama	
31	Analisis Pasar Hasil Perikanan Ahli Madya	
32	Analisis Pasar Hasil Perikanan Ahli Muda	
33	Analisis Pasar Hasil Perikanan Ahli Pertama	
34	Analisis Pasar Hasil Perikanan Penyelia (APHP Penyelia)	
35	Analisis Pasar Hasil Perikanan Mahir (APHP Mahir)	
36	Analisis Pasar Hasil Perikanan Terampil (APHP Terampil)	
37	Analisis Pengusahaan Jasa Kelautan Ahli Madya (APJK Ahli Madya)	
38	Analisis Pengusahaan Jasa Kelautan Ahli Muda (APJK Ahli Muda)	
39	Analisis Pengusahaan Jasa Kelautan Ahli Pertama (APJK Ahli Pertama)	
40	Analisis SDM Aparatur Ahli Madya	
41	Analisis SDM Aparatur Ahli Muda	

NO	NOMENKLATUR JABATAN	JENIS JABATAN
42	Analisis SDM Aparatur Ahli Pertama	Fungsional
43	Arsiparis Ahli Muda	
44	Arsiparis Ahli Pertama	
45	Arsiparis Penyelia	
46	Arsiparis Mahir	
47	Arsiparis Terampil	
48	Pembina Mutu Hasil Kelautan dan Perikanan Ahli Madya	
49	Pembina Mutu Hasil Kelautan dan Perikanan Ahli Muda	
50	Pembina Mutu Hasil Kelautan dan Perikanan Ahli Pertama	
51	Asisten Pembina Mutu Hasil Kelautan dan Perikanan Penyelia	
52	Asisten Pembina Mutu Hasil Kelautan dan Perikanan Mahir	
53	Asisten Pembina Mutu Hasil Kelautan dan Perikanan Terampil	
54	Pengawas Kelautan Ahli Madya	
55	Pengawas Kelautan Ahli Muda	
56	Pengawas Kelautan Ahli Pertama	
57	Asisten Pengawas Kelautan Penyelia	
58	Asisten Pengawas Kelautan Mahir	
59	Asisten Pengawas Kelautan Terampil	
60	Asisten Pengawas Kelautan Pemula	
61	Pengawas Perikanan Ahli Madya	
62	Pengawas Perikanan Ahli Muda	
63	Pengawas Perikanan Ahli Pertama	
64	Asisten Pengawas Perikanan Penyelia	
65	Asisten Pengawas Perikanan Mahir	
66	Asisten Pengawas Perikanan Terampil	
67	Asisten Pengawas Perikanan Pemula	
68	Pengelola Ekosistem Laut Dan Pesisir Ahli Madya	
69	Pengelola Ekosistem Laut Dan Pesisir Ahli Muda	
70	Pengelola Ekosistem Laut Dan Pesisir Ahli Pertama	
71	Pengelola Produksi Perikanan Tangkap Ahli Madya	
72	Pengelola Produksi Perikanan Tangkap Ahli Muda	
73	Pengelola Produksi Perikanan Tangkap Ahli Pertama	
74	Asisten Pengelola Produksi Perikanan Tangkap Penyelia	
75	Asisten Pengelola Produksi Perikanan Tangkap Mahir	
76	Asisten Pengelola Produksi Perikanan Tangkap Terampil	
77	Asisten Pengelola Produksi Perikanan Tangkap Pemula	
78	Perencana Ahli Madya	
79	Perencana Ahli Muda	
80	Perencana Ahli Pertama	
81	Pranata Hubungan Masyarakat Ahli Muda	
82	Pranata Hubungan Masyarakat Ahli Pertama	
83	Pranata Komputer Ahli Muda	
84	Pranata Komputer Ahli Pertama	
85	Pranata Komputer Penyelia	
86	Pranata Komputer Mahir	
87	Pranata Komputer Terampil	
88	Statistisi Ahli Pertama	

NO	NOMENKLATUR JABATAN	JENIS JABATAN
89	Penelaah Teknis Kebijakan	Pelaksana (Klerek)
90	Pengolah Data dan Informasi	
91	Pengadministrasi Perkantoran	
92	Penata Kelola Kelautan Dan Perikanan	Pelaksana (Operator)
93	Pengelola Layanan Kelautan dan Perikanan	
94	Penata Sarana dan Prasarana Kelautan dan Perikanan	
95	Penata Layanan Operasional	
96	Teknisi Laboratorium	
97	Operator Laboratorium	
98	Operator Layanan Operasional	
99	Syahbandar di Pelabuhan Perikanan	Pelaksana (Teknisi)
100	Nahkoda	
101	Mualim I	
102	Juru Mesin	
103	Juru Mudi	
104	Kelasi	

NOMENKLATUR JABATAN DINAS PARIWISATA

NO	NOMENKLATUR JABATAN	JENIS JABATAN
1	Kepala Dinas Pariwisata	Pimpinan Tinggi Pratama
2	Sekretaris	Administrator
3	Kepala Bidang Destinasi Pariwisata	
4	Kepala Bidang Pemasaran Pariwisata	
5	Kepala Bidang Pengembangan Industri Pariwisata Dan Ekonomi Kreatif	
6	Kepala Bidang Sumber Daya Manusia Pariwisata Dan Ekonomi Kreatif	
7	Kepala Sub Bagian Umum dan Kepegawaian	Pengawas
8	Adyatama Kepariwisataan dan Ekonomi Kreatif Ahli Madya	Fungsional
9	Adyatama Kepariwisataan dan Ekonomi Kreatif Ahli Muda	
10	Adyatama Kepariwisataan dan Ekonomi Kreatif Ahli Pertama	
11	Analisis Kebijakan Ahli Muda	
12	Analisis Kebijakan Ahli Pertama	
13	Analisis SDM Aparatur Ahli Madya	
14	Analisis SDM Aparatur Ahli Muda	
15	Analisis SDM Aparatur Ahli Pertama	
16	Arsiparis Ahli Muda	
17	Arsiparis Ahli Pertama	
18	Arsiparis Penyelia	
19	Arsiparis Mahir	
20	Arsiparis Terampil	
21	Penerjemah Ahli Madya	
22	Penerjemah Ahli Muda	
23	Penerjemah Ahli Pertama	
24	Perencana Ahli Madya	
25	Perencana Ahli Muda	
26	Perencana Ahli Pertama	
27	Pranata Hubungan Masyarakat Ahli Muda	
28	Pranata Hubungan Masyarakat Ahli Pertama	
29	Pranata Komputer Ahli Muda	
30	Pranata Komputer Ahli pertama	
31	Pranata Komputer Penyelia	
32	Pranata Komputer Mahir	
33	Pranata Komputer Terampil	
34	Pustakawan Ahli Pertama	
35	Pustakawan Terampil	
36	Statistisi Ahli Pertama	
37	Penelaah Teknis Kebijakan	Pelaksana (Klerik)
38	Pengolah Data dan Informasi	
39	Pengadministrasi Perkantoran	
40	Fasilitator Perdagangan	Pelaksana (Operator)
41	Penata Layanan Operasional	
42	Pengelola Layanan Operasional	
43	Operator Layanan Operasional	

NOMENKLATUR JABATAN DINAS PERTANIAN

NO	NOMENKLATUR JABATAN	JENIS JABATAN
1	Kepala Dinas Pertanian	Pimpinan Tinggi Pratama
2	Sekretaris	Administrator
3	Kepala Bidang Penyediaan dan Pengembangan Sarana Pertanian	
4	Kepala Bidang Penyediaan dan Pengembangan Sarana Peternakan	
5	Kepala Bidang Penyediaan dan Pengembangan Prasarana Pertanian	
6	Kepala Bidang Pengendalian Kesehatan Hewan dan Kesehatan Masyarakat Veteriner	
7	Kepala Bidang Pengendalian dan Penanggulangan Bencana Pertanian	
8	Kepala Bidang Penyuluhan dan Perizinan Pertanian	
9	Kepala UPTD Pengawasan dan Sertifikasi Benih Tanaman Pangan, Hortikultura dan Perkebunan	
10	Kepala UPTD Benih dan Perlindungan Tanaman Pangan, Hortikultura dan Perkebunan	
11	Kepala UPTD Pengujian Pakan dan Pembibitan Ternak	
12	Kepala UPTD Pelayanan dan Pengujian Veteriner	
13	Kepala Sub Bagian Umum dan Kepegawaian	
14	Kepala Sub Bagian Tata Usaha	
15	Kepala Seksi Pelayanan Teknis Tanaman Pangan	
16	Kepala Seksi Pelayanan Teknis Hortikultura dan Perkebunan	
17	Kepala Seksi Perbenihan Tanaman	
18	Kepala Seksi Perlindungan Tanaman	
19	Analisis Kebijakan Ahli Muda	Fungsional
20	Analisis Kebijakan Ahli Pertama	
21	Analisis Pasar Hasil Pertanian Ahli Madya	
22	Analisis Pasar Hasil Pertanian Ahli Muda	
23	Analisis Pasar Hasil Pertanian Ahli Pertama	
24	Analisis Prasarana dan Sarana Pertanian Ahli Madya	
25	Analisis Prasarana dan Sarana Pertanian Ahli Muda	
26	Analisis Prasarana dan Sarana Pertanian Ahli Pertama	
27	Analisis SDM Aparatur Ahli Madya	
28	Analisis SDM Aparatur Ahli Muda	
29	Analisis SDM Aparatur Ahli Pertama	
30	Arsiparis Ahli Muda	
31	Arsiparis Ahli Pertama	
32	Arsiparis Penyelia	

NO	NOMENKLATUR JABATAN	JENIS JABATAN
33	Arsiparis Mahir	Fungsional
34	Arsiparis Terampil	
35	Medik Veteriner Ahli Madya	
36	Medik Veteriner Ahli Muda	
37	Medik Veteriner Ahli Pertama	
38	Paramedik Veteriner Penyelia	
39	Paramedik Veteriner Mahir	
40	Paramedik Veteriner Terampil	
41	Paramedik Veteriner Pemula	
42	Pengawas Benih Tanaman Ahli Madya	
43	Pengawas Benih Tanaman Ahli Muda	
44	Pengawas Benih Tanaman Ahli Pertama	
45	Pengawas Benih Tanaman Penyelia	
46	Pengawas Benih Tanaman Mahir	
47	Pengawas Benih Tanaman Terampil	
48	Pengawas Benih Tanaman Pemula	
49	Pengawas Bibit Ternak Ahli Madya	
50	Pengawas Bibit Ternak Ahli Muda	
51	Pengawas Bibit Ternak Ahli Pertama	
52	Pengawas Bibit Ternak Penyelia	
53	Pengawas Bibit Ternak Mahir	
54	Pengawas Bibit Ternak Terampil	
55	Pengawas Mutu Hasil Pertanian Ahli Madya	
56	Pengawas Mutu Hasil Pertanian Ahli Muda	
57	Pengawas Mutu Hasil Pertanian Ahli Pertama	
58	Pengawas Mutu Pakan Ahli Madya	
59	Pengawas Mutu Pakan Ahli Muda	
60	Pengawas Mutu Pakan Ahli Pertama	
61	Pengawas Mutu Pakan Penyelia	
62	Pengawas Mutu Pakan Mahir	
63	Pengawas Mutu Pakan Terampil	
64	Pengawas Mutu Pakan Pemula	
65	Pengendali Organisme Pengganggu Tumbuhan Ahli Madya	
66	Pengendali Organisme Pengganggu Tumbuhan Ahli Muda	
67	Pengendali Organisme Pengganggu Tumbuhan Ahli Pertama	
68	Pengendali Organisme Pengganggu Tumbuhan Penyelia	

NO	NOMENKLATUR JABATAN	JENIS JABATAN
69	Pengendali Organisme Pengganggu Tumbuhan Mahir	Fungsional
70	Pengendali Organisme Pengganggu Tumbuhan Terampil	
71	Pengendali Organisme Pengganggu Tumbuhan Pemula	
72	Penyuluh Pertanian Ahli Utama	
73	Penyuluh Pertanian Ahli Madya	
74	Penyuluh Pertanian Ahli Muda	
75	Penyuluh Pertanian Ahli Pertama	
76	Penyuluh Pertanian Penyelia	
77	Penyuluh Pertanian Mahir	
78	Penyuluh Pertanian Terampil	
79	Penyuluh Pertanian Pemula	
80	Perencana Ahli Madya	
81	Perencana Ahli Muda	
82	Perencana Ahli Pertama	
83	Pranata Komputer Ahli Muda	
84	Pranata Komputer Ahli Pertama	
85	Pranata Komputer Penyelia	
86	Pranata Komputer Mahir	
87	Pranata Komputer Terampil	
88	Pustakawan Ahli Pertama	
89	Pustakawan Terampil	
90	Statistisi Ahli Pertama	
91	Penelaah Teknis Kebijakan	Pelaksana (Klerik)
92	Pengolah Data dan Informasi	
93	Pengadministrasi Perkantoran	
94	Penata Layanan Operasional	Pelaksana (Operator)
95	Pengelola Layanan Operasional	
96	Operator Laboratorium	
97	Teknisi Laboratorium	

NOMENKLATUR JABATAN DINAS KETAHANAN PANGAN

NO	NOMENKLATUR JABATAN	JENIS JABATAN
1	Kepala Dinas Ketahanan Pangan	Pimpinan Tinggi Pratama
2	Sekretaris	Administrator
3	Kepala Bidang Ketersediaan dan Stabilitas Pangan	
4	Kepala Bidang Kerawanan Pangan dan Gizi	
5	Kepala Bidang Penganeekaragaman Konsumsi dan Keamanan Pangan	
6	Kepala UPTD Sertifikasi Mutu dan Keamanan Pangan	
7	Kepala Sub Bagian Umum dan Kepegawaian	Pengawas
8	Kepala Sub Bagian Tata Usaha	
9	Kepala Seksi Sertifikasi dan Pengujian Mutu Pangan	
10	Kepala Seksi Pelayanan Teknis Keamanan Pangan	
11	Analisis Ketahanan Pangan Ahli Utama	Fungsional
12	Analisis Ketahanan Pangan Ahli Madya	
13	Analisis Ketahanan Pangan Ahli Muda	
14	Analisis Ketahanan Pangan Ahli Pertama	
15	Analisis Pasar Hasil Pertanian Ahli Madya	
16	Analisis Pasar Hasil Pertanian Ahli Muda	
17	Analisis Pasar Hasil Pertanian Ahli Pertama	
18	Analisis Kebijakan Ahli Madya	
19	Analisis Kebijakan Ahli Muda	
20	Analisis Kebijakan Ahli Pertama	
21	Arsiparis Ahli Muda	
22	Arsiparis Ahli Pertama	
23	Arsiparis Penyelia	
24	Arsiparis Mahir	
25	Arsiparis Terampil	
26	Pengawas Mutu Hasil Pertanian Ahli Madya	
27	Pengawas Mutu Hasil Pertanian Ahli Muda	
28	Pengawas Mutu Hasil Pertanian Ahli Pertama	
29	Perencana Ahli Madya	
30	Perencana Ahli Muda	
31	Perencana Ahli Pertama	
32	Pranata Hubungan Masyarakat Ahli Muda	
33	Pranata Hubungan Masyarakat Ahli Pertama	
34	Pranata Komputer Ahli Muda	
35	Pranata Komputer Ahli Pertama	
36	Pranata Komputer Penyelia	
37	Pranata Komputer Mahir	
38	Pranata Komputer Terampil	
39	Pustakawan Ahli Pertama	
40	Pustakawan Terampil	
41	Statistisi Ahli Pertama	
42	Penelaah Teknis Kebijakan	
43	Pengolah Data dan Informasi	
44	Pengadministrasi Perkantoran	

NOMENKLATUR JABATAN DINAS ENERGI DAN SUMBER DAYA MINERAL

NO	NOMENKLATUR JABATAN	JENIS JABATAN
1	Kepala Dinas Energi Sumber Daya Mineral	Pimpinan Tinggi Pratama
2	Sekretaris	Administrator
3	Kepala Bidang Geologi dan Air Tanah	
4	Kepala Bidang Mineral dan Batubara	
5	Kepala Bidang Pengembangan Infrastruktur Energi dan Ketenagalistrikan	
6	Kepala Bidang Pemanfaatan Ketenagalistrikan	
7	Kepala Sub Bagian Umum dan Kepegawaian	Pengawas
8	Analisis Kebijakan Ahli Muda	Fungsional
9	Analisis Kebijakan Ahli Pertama	
10	Arsiparis Ahli Muda	
11	Arsiparis Ahli Pertama	
12	Arsiparis Penyelia	
13	Arsiparis Mahir	
14	Arsiparis Terampil	
15	Inspektur Ketenagalistrikan Ahli Madya	
16	Inspektur Ketenagalistrikan Ahli Muda	
17	Inspektur Ketenagalistrikan Ahli Pertama	
18	Penyelidik Bumi Ahli Madya	
19	Penyelidik Bumi Ahli Muda	
20	Penyelidik Bumi Ahli Pertama	
21	Perencana Ahli Madya	
22	Perencana Ahli Muda	
23	Perencana Ahli Pertama	
24	Pranata Hubungan Masyarakat Ahli Muda	
25	Pranata Hubungan Masyarakat Ahli Pertama	
26	Pranata Komputer Ahli Muda	
27	Pranata Komputer Ahli Pertama	
28	Pranata Komputer Penyelia	
29	Pranata Komputer Mahir	
30	Pustakawan Ahli Pertama	
31	Pustakawan Terampil	
32	Statistisi Ahli Pertama	
33	Penelaah Teknis Kebijakan	Pelaksana (Klerek)
34	Pengolah Data dan Informasi	
35	Pengadministrasi Perkantoran	
36	Operator Layanan Operasional	Pelaksana (Operator)

NOMENKLATUR JABATAN DINAS PERINDUSTRIAN DAN PERDAGANGAN

NO	NOMENKLATUR JABATAN	JENIS JABATAN
1	Kepala Dinas Perindustrian dan Perdagangan	Pimpinan Tinggi Pratama
2	Sekretaris	Administrator
3	Kepala Bidang Pengembangan Perdagangan Luar Negeri	
4	Kepala Bidang Pengembangan Perdagangan Dalam Negeri	
5	Kepala Bidang Industri	
6	Kepala Bidang Pengawasan	
7	Kepala UPTD Pengujian dan Sertifikasi Mutu Barang	
8	Kepala UPTD Pengembangan Teknologi dan Standardisasi Industri	
9	Kepala Sub Bagian Umum dan Kepegawaian	
10	Kepala Sub Bagian Tata Usaha	
11	Kepala Seksi Standardisasi dan Sertifikasi	
12	Kepala Seksi Pengembangan Jasa Teknik	
13	Kepala Seksi Kalibrasi dan Sertifikasi	
14	Kepala Seksi Pengujian Mutu Barang	
15	Analisis Kebijakan Ahli Muda	Fungsional
16	Analisis Kebijakan Ahli Pertama	
17	Analisis SDM Aparatur Ahli Madya	
18	Analisis SDM Aparatur Ahli Muda	
19	Analisis SDM Aparatur Ahli Pertama	
20	Analisis Perdagangan Ahli Madya	
21	Analisis Perdagangan Ahli Muda	
22	Analisis Perdagangan Ahli Pertama	
23	Arsiparis Ahli Muda	
24	Arsiparis Ahli Pertama	
25	Arsiparis Penyelia	
26	Arsiparis Mahir	
27	Arsiparis Terampil	
28	Asesor Manajemen Mutu Industri Ahli Madya	
29	Asesor Manajemen Mutu Industri Ahli Muda	
30	Asesor Manajemen Mutu Industri Ahli Pertama	
31	Perencana Ahli Madya	
32	Perencana Ahli Muda	
33	Perencana Ahli Pertama	
34	Pembina Industri Ahli Utama	
35	Pembina Industri Ahli Madya	
36	Pembina Industri Ahli Muda	
37	Pembina Industri Ahli Pertama	
38	Pengawas Perdagangan Ahli Madya	
39	Pengawas Perdagangan Ahli Muda	
40	Pengawas Perdagangan Ahli Pertama	
41	Penguji Mutu Barang Ahli Madya	
42	Penguji Mutu Barang Ahli Muda	
43	Penguji Mutu Barang Ahli Pertama	

NO	NOMENKLATUR JABATAN	JENIS JABATAN	
44	Penguji Mutu Barang Penyelia	Fungsional	
45	Penguji Mutu Barang Mahir		
46	Penguji Mutu Barang Terampil		
47	Penguji Mutu Barang Pemula		
48	Penyuluh Perindustrian dan Perdagangan Ahli Madya		
49	Penyuluh Perindustrian dan Perdagangan Ahli Muda		
50	Penyuluh Perindustrian dan Perdagangan Ahli Pertama		
51	Pranata Hubungan Masyarakat Ahli Muda		
52	Pranata Hubungan Masyarakat Ahli Pertama		
53	Pranata Komputer Ahli Muda		
54	Pranata Komputer Ahli Pertama		
55	Pranata Komputer Penyelia		
56	Pranata Komputer Mahir		
57	Pranata Komputer Terampil		
58	Pustakawan Ahli Pertama		
59	Pustakawan Terampil		
60	Statistisi Ahli Muda		
61	Statistisi Ahli Pertama		
62	Penelaah Teknis Kebijakan		Pelaksana (Klerek)
63	Pengolah Data dan Informasi		
64	Pengadministrasi Perkantoran		
65	Fasilitator Perdagangan	Pelaksana (Operator)	
66	Konsultan Industri		
67	Pengawas Industri		
68	Pengawas Perdagangan Berjangka Komoditi		
69	Pengawas Barang Beredar dan Jasa		
70	Penata Layanan Operasional		
71	Operator Layanan Operasional		
72	Suveyor Perdagangan		

NOMENKLATUR JABATAN BADAN PERENCANAAN PEMBANGUNAN DAERAH

NO	NOMENKLATUR JABATAN	JENIS JABATAN
1	Kepala Badan Perencanaan Pembangunan Daerah	Pimpinan Tinggi Pratama
2	Sekretaris	Administrator
3	Kepala Bidang Perekonomian, Sumber Daya Alam, Infrastruktur dan Kewilayahan	
4	Kepala Bidang Pemerintahan dan Pembangunan Manusia	
5	Kepala Bidang Perencanaan, Data dan Sistem Informasi Pembangunan	
6	Kepala Bidang Pengendalian, Evaluasi dan Kerjasama Pembangunan	
7	Kepala Bidang Riset dan Inovasi Daerah	
8	Kepala Sub Bagian Umum dan Kepegawaian	Pengawas
9	Analisis Kebijakan Ahli Utama	Fungsional
10	Analisis Kebijakan Ahli Madya	
11	Analisis Kebijakan Ahli Muda	
12	Analisis Kebijakan Ahli Pertama	
13	Analisis Keuangan Pusat dan Daerah Ahli Madya	
14	Analisis Keuangan Pusat dan Daerah Ahli Muda	
15	Analisis Keuangan Pusat dan Daerah Ahli Pertama	
16	Analisis SDM Aparatur Ahli Madya	
17	Analisis SDM Aparatur Ahli Muda	
18	Analisis SDM Aparatur Ahli Pertama	
19	Arsiparis Ahli Muda	
20	Arsiparis Ahli Pertama	
21	Arsiparis Penyelia	
22	Arsiparis Mahir	
23	Arsiparis Terampil	
24	Peneliti Ahli Madya	
25	Peneliti Ahli Muda	
26	Peneliti Ahli Pertama	
27	Penerjemah Ahli Pertama	
28	Perancang Peraturan Perundang-undangan Ahli Madya	
29	Perancang Peraturan Perundang-undangan Ahli Muda	
30	Perancang Peraturan Perundang-undangan Ahli Pertama	
31	Perencana Ahli Utama	
32	Perencana Ahli Madya	
33	Perencana Ahli Muda	

NO	NOMENKLATUR JABATAN	JENIS JABATAN
34	Perencana Ahli Pertama	Fungsional
35	Pranata Hubungan Masyarakat Ahli Muda	
36	Pranata Hubungan Masyarakat Ahli Pertama	
37	Pranata Komputer Ahli Pertama	
38	Pranata Komputer Mahir	
39	Pranata Komputer Terampil	
40	Pustakawan Ahli Pertama	
41	Pustakawan Terampil	
42	Statistisi Ahli Madya	
43	Statistisi Ahli Muda	
44	Statistisi Ahli Pertama	Pelaksana (Klerek)
45	Penelaah Teknis Kebijakan	
46	Pengolah Data dan Informasi	
47	Penata Kelola Sistem dan Teknologi Informasi	
48	Pengadministrasi Perkantoran	Pelaksana (Operator)
49	Penata Layanan Operasional	

NOMENKLATUR JABATAN BADAN PENDAPATAN DAERAH

NO	NOMENKLATUR JABATAN	JENIS JABATAN
1	Kepala Badan Pendapatan Daerah	Pimpinan Tinggi Pratama
2	Sekretaris	Administrator
3	Kepala Bidang Perencanaan dan Pengembangan Pendapatan Daerah	
4	Kepala Bidang Pengendalian, Sistem Informasi dan Evaluasi Pendapatan Daerah	
5	Kepala Bidang Pengelolaan Pendapatan Daerah	
6	Kepala UPTD Pengelolaan Pendapatan Daerah Serang	
7	Kepala UPTD Pengelolaan Pendapatan Daerah Cikande	
8	Kepala UPTD Pengelolaan Pendapatan Daerah Pandeglang	
9	Kepala UPTD Pengelolaan Pendapatan Daerah Rangkasbitung	
10	Kepala UPTD Pengelolaan Pendapatan Daerah Malingping	
11	Kepala UPTD Pengelolaan Pendapatan Daerah Ciputat	
12	Kepala UPTD Pengelolaan Pendapatan Daerah Serpong	
13	Kepala UPTD Pengelolaan Pendapatan Daerah Balaraja	
14	Kepala UPTD Pengelolaan Pendapatan Daerah Cikokol	
15	Kepala UPTD Pengelolaan Pendapatan Daerah Ciledug	
16	Kepala UPTD Pengelolaan Pendapatan Daerah Cilegon	
17	Kepala UPTD Pengelolaan Pendapatan Kelapa Dua	
18	Kepala Sub Bagian Umum dan Kepegawaian	
19	Kepala Sub Bidang Perencanaan Pendapatan Daerah	
20	Kepala Sub Bidang Pengembangan, Regulasi dan Kerjasama Pendapatan Daerah	
21	Kepala Sub Bidang Pengendalian dan Evaluasi	
22	Kepala Sub Bidang Pengelolaan Sistem Informasi	
23	Kepala Sub Bidang Pendaftaran, Penetapan dan Penagihan Pajak Daerah	
24	Kepala Sub Bidang Pembinaan dan Pengawasan Pajak Daerah, Retribusi Daerah dan Pendapatan Lainnya	
25	Kepala Sub Bagian Tata Usaha	
26	Kepala Seksi Pendataan dan Penetapan	
27	Kepala Seksi Penerimaan dan Penagihan	
28	Analisis Keuangan Pusat dan Daerah Ahli Utama	Fungsional
29	Analisis Keuangan Pusat dan Daerah Ahli Madya	
30	Analisis Keuangan Pusat dan Daerah Ahli Muda	
31	Analisis Keuangan Pusat dan Daerah Ahli Pertama	
32	Analisis Kebijakan Ahli Muda	
33	Analisis Kebijakan Ahli Pertama	
34	Arsiparis Ahli Madya	
35	Arsiparis Ahli Muda	
36	Arsiparis Ahli Pertama	
37	Arsiparis Penyelia	
38	Arsiparis Mahir	
39	Arsiparis Terampil	

NO	NOMENKLATUR JABATAN	JENIS JABATAN
40	Perancang Peraturan Perundang-undangan Ahli Madya	Fungsional
41	Perancang Peraturan Perundang-undangan Ahli Muda	
42	Perancang Peraturan Perundang-undangan Ahli Pertama	
43	Perencana Ahli Madya	
44	Perencana Ahli Muda	
45	Perencana Ahli Pertama	
46	Pranata Hubungan Masyarakat Ahli Muda	
47	Pranata Hubungan Masyarakat Ahli Pertama	
48	Pranata Komputer Ahli Muda	
49	Pranata Komputer Ahli Pertama	
50	Pranata Komputer Penyelia	
51	Pranata Komputer Mahir	
52	Pranata Komputer Terampil	
53	Pustakawan Ahli Pertama	
54	Pustakawan Terampil	
55	Statistisi Ahli Pertama	Pelaksana (Klerik)
56	Penelaah Teknis Kebijakan	
57	Pengolah Data dan Informasi	
58	Pengadministrasi Perkantoran	Pelaksana (Operator)
59	Penata Layanan Operasional	
60	Operator Layanan Operasional	

NOMENKLATUR JABATAN BADAN PENGELOLAAN KEUANGAN DAN ASET DAERAH

NO	NOMENKLATUR JABATAN	JENIS JABATAN
1	Kepala Badan Pengelolaan Keuangan dan Aset Daerah	Pimpinan Tinggi Pratama
2	Sekretaris	Administrator
3	Kepala Bidang Perencanaan Anggaran Daerah	
4	Kepala Bidang Perbendaharaan dan Akuntansi	
5	Kepala Bidang Pengelolaan Barang Milik Daerah	
6	Kepala Sub Bagian Umum dan Kepegawaian	Pengawas
7	Kepala Sub Bidang Perencanaan Anggaran	
8	Kepala Sub Bidang Pelaksanaan Anggaran	
9	Kepala Sub Bidang Kas Daerah	
10	Kepala Sub Bidang Perbendaharaan	
11	Kepala Sub Bidang Penatausahaan dan Pelaporan Barang Milik Daerah	
12	Kepala Sub Bidang Penggunaan dan Pemindahtanganan Barang Milik Daerah	Fungsional
13	Analisis Keuangan Pusat dan Daerah Ahli Utama	
14	Analisis Keuangan Pusat dan Daerah Ahli Madya	
15	Analisis Keuangan Pusat dan Daerah Ahli Muda	
16	Analisis Keuangan Pusat dan Daerah Ahli Pertama	
17	Analisis Kebijakan Ahli Madya	
18	Analisis Kebijakan Ahli Muda	
19	Analisis Kebijakan Ahli Pertama	
20	Analisis Hukum Ahli Muda	
21	Analisis Hukum Ahli Pertama	
22	Analisis SDM Aparatur Ahli Madya	
23	Analisis SDM Aparatur Ahli Muda	
24	Analisis SDM Aparatur Ahli Pertama	
25	Arsiparis Ahli Muda	
26	Arsiparis Ahli Pertama	
27	Arsiparis Penyelia	
28	Arsiparis Mahir	
29	Arsiparis Terampil	
30	Penilai Pemerintah Ahli Utama	
31	Penilai Pemerintah Ahli Madya	
32	Penilai Pemerintah Ahli Muda	
33	Penilai Pemerintah Ahli Pertama	
34	Penata Laksana Barang Penyelia	
35	Penata Laksana Barang Mahir	
36	Penata Laksana Barang Terampil	
37	Perancang Peraturan Perundang-undangan Ahli Madya	
38	Perancang Peraturan Perundang-undangan Ahli Muda	
39	Perancang Peraturan Perundang-undangan Ahli Pertama	
40	Perencana Ahli Madya	
41	Perencana Ahli Muda	
42	Perencana Ahli Pertama	
43	Pranata Hubungan Masyarakat Ahli Muda	

NO	NOMENKLATUR JABATAN	JENIS JABATAN
44	Pranata Hubungan Masyarakat Ahli Pertama	Fungsional
45	Pranata Komputer Ahli Muda	
46	Pranata Komputer Ahli Pertama	
47	Pranata Komputer Penyelia	
48	Pranata Komputer Mahir	
49	Pranata Komputer Terampil	
50	Pustakawan Ahli Pertama	
51	Pustakawan Terampil	
52	Statistisi Ahli Pertama	
53	Penelaah Teknis Kebijakan	Pelaksana (Klerek)
54	Pengolah Data dan Informasi	
55	Pengadministrasi Perkantoran	
56	Pengelola Layanan Operasional	Pelaksana (Operator)

NOMENKLATUR JABATAN BADAN KEPEGAWAIAN DAERAH

NO	NOMENKLATUR JABATAN	JENIS JABATAN
1	Kepala Badan Kepegawaian Daerah	Pimpinan Tinggi Pratama
2	Sekretaris	Administrator
3	Kepala Bidang Pengadaan, Pemberhentian Kinerja dan Disiplin	
4	Kepala Bidang Mutasi dan Promosi	
5	Kepala Bidang Pengembangan ASN	
6	Kepala Sub Bagian Umum dan Kepegawaian	Pengawas
7	Analisis SDM Aparatur Ahli Utama	Fungsional
8	Analisis SDM Aparatur Ahli Madya	
9	Analisis SDM Aparatur Ahli Muda	
10	Analisis SDM Aparatur Ahli Pertama	
11	Pranata SDM Aparatur Penyelia	
12	Pranata SDM Aparatur Mahir	
13	Pranata SDM Aparatur Terampil	
14	Analisis Kebijakan Ahli Muda	
15	Analisis Kebijakan Ahli Pertama	
16	Arsiparis Ahli Muda	
17	Arsiparis Ahli Pertama	
18	Arsiparis Penyelia	
19	Arsiparis Mahir	
20	Arsiparis Terampil	
21	Asesor SDM Aparatur Ahli Madya	
22	Asesor SDM Aparatur Ahli Muda	
23	Asesor SDM Aparatur Ahli Pertama	
24	Perencana Ahli Madya	
25	Perencana Ahli Muda	
26	Perencana Ahli Pertama	
27	Perancang Peraturan Perundang-undangan Ahli Madya	
28	Perancang Peraturan Perundang-undangan Ahli Muda	
29	Perancang Peraturan Perundang-undangan Ahli Pertama	
30	Pranata Hubungan Masyarakat Ahli Muda	
31	Pranata Hubungan Masyarakat Ahli Pertama	
32	Pranata Komputer Ahli Muda	
33	Pranata Komputer Ahli Pertama	
34	Pranata Komputer Mahir	
35	Pranata Komputer Penyelia	
36	Pranata Komputer Terampil	
37	Pustakawan Ahli Pertama	
38	Pustakawan Terampil	
39	Statistisi Ahli Pertama	

NO	NOMENKLATUR JABATAN	JENIS JABATAN
40	Penelaah Teknis Kebijakan	Pelaksana (Klerik)
41	Pengolah Data dan Informasi	
42	Pengadministrasi Perkantoran	
43	Pengelola Layanan Operasional	Pelaksana (Operator)

NOMENKLATUR JABATAN BADAN PENGEMBANGAN SUMBER DAYA MANUSIA DAERAH

NO	NOMENKLATUR JABATAN	JENIS JABATAN	
1	Kepala Badan Pengembangan Sumber Daya Manusia Daerah	Pimpinan Tinggi Pratama	
2	Sekretaris	Administrator	
3	Kepala Bidang Sertifikasi Kompetensi dan Pengendalian Mutu Diklat		
4	Kepala Bidang Pengembangan Kompetensi Teknis dan Pemerintahan		
5	Kepala Bidang Pengembangan Kompetensi Manajerial dan Fungsional		
6	Kepala Sub Bagian Umum dan Kepegawaian	Pengawas	
7	Analisis Kebijakan Ahli Muda	Fungsional	
8	Analisis Kebijakan Ahli Pertama		
9	Analisis Pengembangan Kompetensi Ahli Utama		
10	Analisis Pengembangan Kompetensi Ahli Madya		
11	Analisis Pengembangan Kompetensi Ahli Muda		
12	Analisis Pengembangan Kompetensi Ahli Pertama		
13	Analisis SDM Aparatur Ahli Madya		
14	Analisis SDM Aparatur Ahli Muda		
15	Analisis SDM Aparatur Ahli Pertama		
16	Arsiparis Ahli Muda		
17	Arsiparis Ahli Pertama		
18	Arsiparis Penyelia		
19	Arsiparis Mahir		
20	Arsiparis Terampil		
21	Perencana Ahli Madya		
22	Perencana Ahli Muda		
23	Perencana Ahli Pertama		
24	Pranata Hubungan Masyarakat Ahli Muda		
25	Pranata Hubungan Masyarakat Ahli Pertama		
26	Pranata Komputer Ahli Muda		
27	Pranata Komputer Ahli Pertama		
28	Pranata Komputer Penyelia		
29	Pranata Komputer Mahir		
30	Pranata Komputer Terampil		
31	Pustakawan Ahli Pertama		
32	Pustakawan Terampil		
33	Statistisi Ahli Pertama		
34	Widyaiswara Ahli Utama		
35	Widyaiswara Ahli Madya		
36	Widyaiswara Ahli Muda		
37	Widyaiswara Ahli Pertama		
38	Penelaah Teknis Kebijakan		Pelaksana (Klerik)

39	Penelaah Pengembangan Standar	Pelaksana (Klerrek)
40	Pengolah Data dan Informasi	
41	Pengadministrasi Perkantoran	
42	Operator Layanan Operasional	Pelaksana (Operator)

NOMENKLATUR JABATAN BADAN PENGHUBUNG

NO	NOMENKLATUR JABATAN	JENIS JABATAN
1	Kepala Badan Penghubung	Administrator
2	Kepala Sub Bagian Tata Usaha	Pengawas
3	Kepala Sub Bidang Fasilitasi Hubungan Antar Lembaga dan Penyelenggaraan Pemerintah Daerah	
4	Kepala Sub Bidang Informasi dan Pelayanan Masyarakat	
5	Kepala Sub Bidang Promosi dan Investasi Pemerintah Daerah	
6	Analisis Kebijakan Ahli Muda	
7	Analisis Kebijakan Ahli Pertama	Fungsional
8	Arsiparis Ahli Pertama	
9	Arsiparis Penyelia	
10	Arsiparis Mahir	
11	Arsiparis Terampil	
12	Penerjemah Ahli Pertama	
13	Pranata Hubungan Masyarakat Ahli Muda	
14	Pranata Hubungan Masyarakat Ahli Pertama	
15	Pranata Komputer Ahli Muda	
16	Pranata Komputer Ahli Pertama	
17	Pranata Komputer Mahir	
18	Pranata Komputer Terampil	
19	Pustakawan Ahli Pertama	
20	Pustakawan Terampil	
21	Statistisi Ahli Pertama	
22	Penelaah Teknis Kebijakan	Pelaksana (Klerik)
23	Pengolah Data dan Informasi	
24	Penata Keprotokolan	
25	Pengelola Keprotokolan	
26	Pengadministrasian Perkantoran	
27	Penata Layanan Operasional	Pelaksana (Operator)
28	Pengelola Layanan Operasional	

NOMENKLATUR JABATAN BADAN KESATUAN BANGSA DAN POLITIK

NO	NOMENKLATUR JABATAN	JENIS JABATAN
1	Kepala Badan Kesatuan Bangsa dan Politik	Pimpinan Tinggi Pratama
2	Sekretaris	Administrator
3	Kepala Bidang Bina Ideologi Wawasan Kebangsaan	
4	Kepala Bidang Kewaspadaan Nasional	
5	Kepala Bidang Ketahanan Sosial dan Ekonomi	
6	Kepala Bidang Fasilitasi Pembinaan Politik	
7	Kepala Sub Bagian Umum dan Kepegawaian	
8	Analisis Kebijakan Ahli Madya	Fungsional
9	Analisis Kebijakan Ahli Muda	
10	Analisis Kebijakan Ahli Pertama	
11	Arsiparis Ahli Muda	
12	Arsiparis Ahli Pertama	
13	Arsiparis Penyelia	
14	Arsiparis Mahir	
15	Arsiparis Terampil	
16	Perencana Ahli Madya	
17	Perencana Ahli Muda	
18	Perencana Ahli Pertama	
19	Pranata Komputer Ahli Muda	
20	Pranata Komputer Ahli Pertama	
21	Pranata Komputer Penyelia	
22	Pranata Komputer Mahir	
23	Pranata Komputer Terampil	
24	Pranata Hubungan Masyarakat Ahli Muda	
25	Pranata Hubungan Masyarakat Ahli Pertama	
26	Pustakawan Ahli Pertama	
27	Pustakawan Terampil	
28	Statistisi Ahli Pertama	
29	Penelaah Teknis Kebijakan	Pelaksana (Klerek)
30	Penelaah Teknis Intelijen	
31	Pengolah Data dan Informasi	
32	Pengolah Data Intelijen	
33	Pengelola Administrasi Intelijen	
34	Pengadministrasi Perkantoran	
35	Pengelola Layanan Operasional	Pelaksana (Operator)
36	Pengelola Keamanan dan Ketertiban	

NOMENKLATUR JABATAN BADAN PENANGGULANGAN BENCANA DAERAH

NO	NOMENKLATUR JABATAN	JENIS JABATAN
1	Kepala Pelaksana Badan Penanggulangan Bencana Daerah	Pimpinan Tinggi Pratama
2	Sekretaris	Administrator
3	Kepala Bidang Pencegahan dan Kesiapsiagaan	
4	Kepala Bidang Kedaruratan dan Logistik	
5	Kepala Bidang Rehabilitasi dan Rekonstruksi	
6	Kepala Sub Bagian Umum dan Kepegawaian	
6	Kepala Sub Bagian Umum dan Kepegawaian	Pengawas
7	Analisis Kebencanaan Ahli Madya	Fungsional
8	Analisis Kebencanaan Ahli Muda	
9	Analisis Kebencanaan Ahli Pertama	
10	Analisis Kebijakan Ahli Muda	
11	Analisis Kebijakan Ahli Pertama	
12	Arsiparis Ahli Muda	
13	Arsiparis Ahli Pertama	
14	Arsiparis Terampil	
15	Arsiparis Mahir	
16	Arsiparis Penyelia	
17	Penata Penanggulangan Bencana Ahli Madya	
18	Penata Penanggulangan Bencana Ahli Muda	
19	Penata Penanggulangan Bencana Ahli Pertama	
20	Perencana Ahli Madya	
21	Perencana Ahli Muda	
22	Perencana Ahli Pertama	
23	Pranata Hubungan Masyarakat Ahli Muda	
24	Pranata Hubungan Masyarakat Ahli Pertama	
25	Pranata Komputer Ahli Muda	
26	Pranata Komputer Ahli Pertama	
27	Pranata Komputer Penyelia	
28	Pranata Komputer Mahir	
29	Pranata Komputer Terampil	
30	Pranata Pencarian dan Pertolongan Penyelia	
31	Pranata Pencarian dan Pertolongan Mahir	
32	Pranata Pencarian dan Pertolongan Terampil	
33	Pranata Pencarian dan Pertolongan Pemula	
34	Pustakawan Ahli Pertama	
35	Pustakawan Terampil	
36	Statistisi Ahli Pertama	
37	Penelaah Teknis Kebijakan	Pelaksana (Klerik)
38	Konselor SDM	
39	Pengolah Data dan Informasi	

40	Pengadministrasi Perkantoran	Pelaksana (Klerek)
41	Penata Layanan Operasional	Pelaksana (Operator)
42	Operator Layanan Operasional	
43	Instruktur Pencarian dan Pertolongan	
44	Pengelola Pencarian dan Pertolongan	

Pj. GUBERNUR BANTEN,

ttd.

AL MUKTABAR

Salinan sesuai dengan aslinya

Plt. KEPALA BIRO HUKUM,



HADI PRAWOTO, S.H.

Pembina Tk.I/IVb

NIP. 19670619 199403 1 002

LAMPIRAN II
 PERATURAN GUBERNUR BANTEN
 NOMOR 26 TAHUN 2023
 TENTANG
 ANALISIS JABATAN DAN ANALISIS BEBAN KERJA
 PADA PERANGKAT DAERAH

DAFTAR REKAPITULASI ANALISIS JABATAN DAN ANALISIS BEBAN KERJA PADA PERANGKAT DAERAH

NO	Perangkat Daerah/Cabang Dinas/UPTD	Kebutuhan Pegawai					Keterangan
		Jabatan Pimpinan Tinggi	Jabatan Administrator	Jabatan Pengawas	Jabatan Fungsional	Jabatan Pelaksana	
1	Sekretaris Daerah	1					
2	Staf Ahli Pemerintahan, Politik dan Hukum	1					
3	Staf Ahli Pembangunan, Ekonomi dan Keuangan	1					
4	Staf Ahli Masyarakat dan Sumber Daya Manusia	1					
5	Asisten Pemerintahan Umum dan Kesejahteraan Rakyat	1					
6	Asisten Pembangunan Perekonomian dan Pengadaan	1					
7	Asisten Administrasi Umum	1					
8	Biro Pemerintahan dan Otonomi Daerah	1	1	1	34	59	
9	Biro Hukum	1	2	1	96	49	
10	Biro Perekonomian dan Administrasi Pembangunan	1	0	1	34	62	
11	Biro Pengadaan Barang/Jasa dan Layanan Pengadaan Secara Elektronik	1	3	1	78	59	
12	Biro Administrasi Pimpinan dan Protokol	1	3	1	31	57	
13	Biro Umum dan Perlengkapan	1	3	1	28	51	
14	Biro Organisasi dan Reformasi Birokrasi	1	3	1	51	36	
15	Sekretariat DPRD	1	4	1	86	168	
16	Inspektorat Provinsi	1	5	3	223	31	
17	Dinas Pendidikan dan Kebudayaan	1	6	1	148	141	
	a. Cabang Dinas Pendidikan dan Kebudayaan Provinsi Banten Wilayah Kabupaten Lebak	0	1	3	1685	434	Guru
	b. Cabang Dinas Pendidikan dan Kebudayaan Provinsi Banten Wilayah Kabupaten Pandeglang	0	1	3	1323	236	Guru
	c. Cabang Dinas Pendidikan dan Kebudayaan Provinsi Banten Wilayah Kota Cilegon dan Kota Serang dan Kabupaten Serang	0	1	3	2867	482	Guru
	d. Cabang Dinas Pendidikan dan Kebudayaan Provinsi Banten Wilayah Kabupaten Tangerang	0	1	3	1980	807	Guru
	e. Cabang Dinas Pendidikan dan Kebudayaan Provinsi Banten Wilayah Kota Tangerang dan Kota Tangerang Selatan	0	1	3	2291	462	Guru
	f. UPTD Taman Budaya dan Museum	0	0	2	0	25	
	g. UPTD Teknologi, Informasi dan Komunikasi Pendidikan dan Kebudayaan	0	1	3	0	12	
18	Dinas Kesehatan	1	5	9	145	169	
	a. UPTD RSUD Banten	1	7	1	1282	181	
	b. UPTD RSUD Malingping	0	4	9	1035	70	
	c. UPTD Pelatihan Kesehatan	0	1	3	18	21	

NO	Perangkat Daerah/Cabang Dinas/UPTD	Kebutuhan Pegawai					Keterangan
		Jabatan Pimpinan Tinggi	Jabatan Administrator	Jabatan Pengawas	Jabatan Fungsional	Jabatan Pelaksana	
	d. UPTD Laboratorium Kesehatan Daerah	0	1	3	104	27	
19	Dinas Pekerjaan Umum dan Penataan Ruang	1	6	11	247	229	
	a. UPTD Pengelolaan Daerah Aliran Sungai Cijung-Cidanau	0	1	3	0	27	
	b. UPTD Pengelolaan Daerah Aliran Sungai Cidurian-Cisadane	0	1	3	0	33	
	c. UPTD Pengelolaan Daerah Aliran Sungai Ciliman-Cisawarna	0	1	3	0	31	
	d. UPTD Pengelolaaan Jalan dan Jembatan Tangerang	0	1	3	4	81	
	e. UPTD Pengelolaaan Jalan dan Jembatan Serang-Cilegon	0	1	3	10	97	
	f. UPTD Pengelolaaan Jalan dan Jembatan Pandeglang	0	1	3	13	95	
	g. UPTD Pengelolaaan Jalan dan Jembatan Lebak	0	1	3	3	86	
	h. UPTD Pengujian Bahan, Kontruksi Bangunan dan Informasi Kontruksi	0	1	3	0	41	
20	Dinas Perumahan Rakyat dan Kawasan Permukiman	1	4	1	80	95	
21	Satuan Polisi Pamong Praja	1	5	9	351	71	
22	Dinas Sosial	1	5	1	110	76	
	a. UPTD Perlindungan Sosial	0	1	3	13	28	
	b. UPTD Panti Sosial Rehabilitasi Tuna Sosial	0	1	3	13	28	
23	Dinas Tenaga Kerja dan Transmigrasi	1	4	10	325	76	
	a. UPTD Latihan Kerja	0	1	3	17	18	
	b. UPTD Pengawasan Ketenagakerjaan Kota Cilegon dan Kota Serang	0	0	2	0	4	
	c. UPTD Pengawasan Ketenagakerjaan Kabupaten Serang, Kabupaten Pandeglang dan Kabupaten Lebak	0	0	2	0	4	
	d. UPTD Pengawasan Ketenagakerjaan Kabupaten Tangerang	0	0	2	0	4	
	e. UPTD Pengawasan Ketenagakerjaan Kota Tangerang dan Kota Tangerang Selatan	0	0	2	0	4	
24	Dinas Lingkungan Hidup dan Kehutanan	1	5	1	675	107	
	a. Cabang Dinas Lingkungan Hidup dan Kehutanan Provinsi Banten Wilayah Lebak dan Tangerang	0	1	3	4	23	
	b. Cabang Dinas Lingkungan Hidup dan Kehutanan Provinsi Banten Wilayah Pandeglang, Serang, dan Cilegon	0	1	3	16	24	
	c. UPTD Laboratorium Lingkungan	0	1	3	81	29	
	d. UPTD Sertifikasi dan Perbenihan Tanaman Hutan	0	1	3	47	44	
	e. UPTD Pengelolaan Taman Hutan Raya Banten	0	1	3	53	22	
25	Dinas Pemberdayaan Perempuan, Perlindungan Anak, Kependudukan dan Keluarga Berencana	1	5	1	66	82	
	UPTD Perlindungan Perempuan dan Anak	0	1	3	2	27	
26	Dinas Pemberdayaan Masyarakat dan Desa	1	4	1	43	50	
27	Dinas Perhubungan	1	5	9	27	102	
	UPTD Pelayanan Perhubungan Darat Serang	0	1	3	3	29	
28	Dinas Komunikasi Informatika, Statistik dan Persandian	1	4	1	94	73	
29	Dinas Koperasi, Usaha Kecil dan Menengah	1	4	1	68	94	
30	Dinas Penanaman Modal dan Pelayanan Terpadu Satu Pintu	1	1	1	112	84	
31	Dinas Kepemudaan dan Olahraga	1	4	1	49	43	

NO	Perangkat Daerah/Cabang Dinas/UPTD	Kebutuhan Pegawai					Keterangan
		Jabatan Pimpinan Tinggi	Jabatan Administrator	Jabatan Pengawas	Jabatan Fungsional	Jabatan Pelaksana	
	UPTD Pembinaan dan Pelatihan Olah Raga	0	1	3	10	18	
32	Dinas Perpustakaan dan Kearsipan	1	4	1	168	37	
33	Dinas Kelautan dan Perikanan	1	5	1	130	117	
	a. Cabang Dinas Kelautan dan Perikanan Provinsi Banten Wilayah Utara	0	1	3	18	49	
	b. Cabang Dinas Kelautan dan Perikanan Provinsi Banten Wilayah Selatan	0	1	3	19	51	
	c. UPTD Pengujian dan Penerapan Mutu Hasil Perikanan	0	1	3	23	41	
	d. UPTD Produksi Perikanan Budidaya Air Payau dan Laut	0	1	3	27	36	
	e. UPTD Pelabuhan Perikanan Pantai Labuan	0	1	3	16	33	
34	Dinas Pariwisata	1	5	1	53	58	
35	Dinas Pertanian	1	7	1	155	95	
	a. UPTD Pengawasan dan Sertifikasi Benih Tanaman Pangan, Hortikultura, dan Perkebunan	0	1	3	45	34	
	b. UPTD Benih dan Perlindungan Tanaman Pangan, Hortikultura, dan Perkebunan	0	1	3	87	28	
	c. UPTD Pengujian Pakan dan Pembibitan Ternak	0	0	2	22	22	
	d. UPTD Pelayanan dan Pengujian Veteriner	0	0	2	37	19	
36	Dinas Ketahanan Pangan	1	4	1	62	57	
	UPTD Sertifikasi Mutu dan Keamanan Pangan	0	1	3	15	24	
37	Dinas Energi dan Sumber Daya Mineral	1	5	1	125	81	
38	Dinas Perindustrian dan Perdagangan	1	5	1	168	88	
	a. UPTD Pengujian dan Sertifikasi Mutu Barang	0	1	3	35	21	
	b. UPTD Pengembangan Teknologi dan Standardisasi Industri	0	1	3	18	18	
39	Badan Perencanaan Pembangunan Daerah	1	6	1	151	63	
40	Badan Pendapatan Daerah	1	4	7	46	72	
	a. UPTD Pengelolaan Pendapatan Daerah Serang	0	1	3	3	26	
	b. UPTD Pengelolaan Pendapatan Daerah Cikande	0	1	3	2	30	
	c. UPTD Pengelolaan Pendapatan Daerah Pandeglang	0	1	3	3	24	
	d. UPTD Pengelolaan Pendapatan Daerah Rangkasbitung	0	1	3	1	25	
	e. UPTD Pengelolaan Pendapatan Daerah Malingping	0	1	3	2	21	
	f. UPTD Pengelolaan Pendapatan Daerah Ciputat	0	1	3	3	33	
	g. UPTD Pengelolaan Pendapatan Daerah Serpong	0	1	3	2	28	
	h. UPTD Pengelolaan Pendapatan Daerah Balaraja	0	1	3	3	30	
	i. UPTD Pengelolaan Pendapatan Daerah Cikokol	0	1	3	3	35	
	j. UPTD Pengelolaan Pendapatan Daerah Ciledug	0	1	3	2	30	
	k. UPTD Pengelolaan Pendapatan Daerah Cilegon	0	1	3	2	23	
	l. UPTD Pengelolaan Pendapatan Daerah Kelapa Dua	0	1	3	1	33	
41	Badan Pengelolaan Keuangan dan Aset Daerah	1	4	7	92	139	
42	Badan Kepegawaian Daerah	1	4	1	100	94	

NO	Perangkat Daerah/Cabang Dinas/UPTD	Kebutuhan Pegawai					Keterangan
		Jabatan Pimpinan Tinggi	Jabatan Administrator	Jabatan Pengawas	Jabatan Fungsional	Jabatan Pelaksana	
43	Badan Pengembangan Sumber Daya Manusia Daerah	1	4	1	128	61	
44	Badan Penghubung	0	1	4	17	29	
45	Badan Kesatuan Bangsa dan Politik	1	5	1	35	51	
46	Badan Penanggulangan Bencana Daerah	1	4	1	111	70	
Jumlah		46	218	270	18,005	7,444	
TOTAL		25,983					

Pj. GUBERNUR BANTEN,

ttd.

AL MUKTABAR

Salinan sesuai dengan aslinya

Plt. KEPALA BIRO HUKUM,



HADI PRAWOTO, S.H.

Pembina Tk.I/IVb

NIP. 19670619 199403 1 002

ANALISIS BEBAN KERJA JABATAN
SEKRETARIAT DAERAH

NO	NOMENKLATUR JABATAN	ANALISIS BEBAN KERJA
1	Sekretaris Daerah	1
2	Asisten Pemerintahan Umum dan Kesejahteraan Rakyat	1
3	Asisten Pembangunan Perekonomian dan Pengadaan	1
4	Asisten Administrasi Umum	1
5	Staf Ahli Pemerintahan, Politik dan Hukum	1
6	Staf Ahli Pembangunan, Ekonomi, dan Keuangan	1
7	Staf Ahli Kemasyarakatan dan Sumber Daya Manusia	1

ANALISIS BEBAN KERJA JABATAN
BIRO PEMERINTAHAN DAN OTONOMI DAERAH

NO	NOMENKLATUR JABATAN	ANALISIS BEBAN KERJA
1	Kepala Biro Pemerintahan dan Otonomi Daerah	1
2	Analisis Kebijakan Ahli Utama	1
3	Analisis Kebijakan Ahli Madya	4
4	Perancang Peraturan Perundang-undangan Ahli Madya	1
5	Kepala Bagian Pemerintahan, Otonomi Daerah dan Kesejahteraan Rakyat	1
6	Analisis Kebijakan Ahli Muda	8
7	Analisis Kebijakan Ahli Pertama	3
8	Analisis Hukum Ahli Pertama	1
9	Perancang Peraturan Perundang-undangan Ahli Muda	2
10	Perancang Peraturan Perundang-undangan Ahli Pertama	2
11	Pranata Hubungan Masyarakat Ahli Muda	2
12	Pranata Hubungan Masyarakat Ahli Pertama	2
13	Pranata Komputer Ahli Pertama	2
14	Statistisi Ahli Pertama	1
15	Penata Kelola Pemerintahan	8
16	Penelaah Teknis Kebijakan	8
17	Pengolah Data dan Informasi	8
18	Fasilitator Pemerintahan	16
19	Kepala Sub Bagian Tata Usaha	1
20	Arsiparis Penyelia	1
21	Arsiparis Mahir	1
22	Arsiparis Terampil	1
23	Pranata Komputer Penyelia	1
24	Pranata Komputer Mahir	1
25	Penelaah Teknis Kebijakan	3
26	Pengolah Data dan Informasi	11
27	Pengadministrasi Perkantoran	5
Jumlah		96

ANALISIS BEBAN KERJA JABATAN
BIRO HUKUM

NO	NOMENKLATUR JABATAN	ANALISIS BEBAN KERJA
1	Kepala Biro Hukum	1
2	Analisis Hukum Ahli Madya	8
3	Analisis Kebijakan Ahli Madya	1
4	Perancang Peraturan Perundang-undangan Ahli Madya	17
5	Kepala Bagian Bantuan Hukum dan HAM	1
6	Analisis Hukum Ahli Muda	4
7	Analisis Hukum Ahli Pertama	4
8	Penerjemah Ahli Muda	1
9	Penerjemah Ahli Pertama	1
10	Pranata Hubungan Masyarakat Ahli Muda	2
11	Pranata Hubungan Masyarakat Ahli Pertama	2
12	Pranata Komputer Ahli Muda	1
13	Pranata Komputer Ahli Pertama	1
14	Statistisi Ahli Pertama	1
15	Penata Kelola Hukum dan Perundang-undangan	5
16	Penyusun Materi Hukum dan Perundang-undangan	5
17	Penelaah Teknis Kebijakan	5
18	Pengolah Data dan Informasi	4
19	Kepala Sub Bagian Tata Usaha	1
20	Arsiparis Penyelia	1
21	Arsiparis Mahir	1
22	Arsiparis Terampil	1
23	Pranata Komputer Penyelia	1
24	Pranata Komputer Mahir	1
25	Pranata Komputer Terampil	1
26	Penelaah Teknis Kebijakan	4
27	Pengolah Data dan Informasi	5
28	Pengadministrasi Perkantoran	2
29	Kepala Bagian Peraturan Perundang-Undangan	1
30	Analisis Hukum Ahli Muda	4
31	Analisis Hukum Ahli Pertama	4
32	Analisis Kebijakan Ahli Muda	1
33	Analisis Kebijakan Ahli Pertama	1
34	Perancang Peraturan Perundang-undangan Ahli Muda	19
35	Perancang Peraturan Perundang-undangan Ahli Pertama	15
36	Pranata Komputer Ahli Pertama	1
37	Pranata Komputer Mahir	1
38	Pranata Komputer Terampil	1
39	Penata Kelola Hukum dan Perundang-undangan	5
40	Penyusun Materi Hukum dan Perundang-undangan	5
41	Penelaah Teknis Kebijakan	5
42	Pengolah Data dan Informasi	4
	Jumlah	149

ANALISIS BEBAN KERJA JABATAN
BIRO PEREKONOMIAN DAN ADMINISTRASI PEMBANGUNAN

NO	NOMENKLATUR JABATAN	ANALISIS BEBAN KERJA
1	Kepala Biro Perekonomian dan Administrasi Pembangunan	1
2	Analisis Kebijakan Ahli Utama	1
3	Analisis Kebijakan Ahli Madya	4
4	Analisis Kebijakan Ahli Muda	8
5	Analisis Kebijakan Ahli Pertama	3
6	Arsiparis Ahli Pertama	1
7	Perancang Peraturan Perundang-undangan Ahli Madya	1
8	Perancang Peraturan Perundang-undangan Ahli Muda	2
9	Perancang Peraturan Perundang-undangan Ahli Pertama	3
10	Pranata Hubungan Masyarakat Ahli Muda	2
11	Pranata Hubungan Masyarakat Ahli Pertama	2
12	Pranata Komputer Ahli Pertama	2
13	Statistisi Ahli Pertama	1
14	Kepala Sub Bagian Tata Usaha	1
15	Arsiparis Terampil	2
16	Pranata Komputer Penyelia	1
17	Pranata Komputer Mahir	1
18	Penelaah Teknis Kebijakan	42
19	Pengolah Data dan Informasi	15
20	Pengadministrasian Perkantoran	4
21	Operator Layanan Operasional	1
	Jumlah	98

ANALISIS BEBAN KERJA JABATAN
BIRO PENGADAAN BARANG/JASA DAN LAYANAN PENGADAAN SECARA ELEKTRONIK

NO	NOMENKLATUR JABATAN	ANALISIS BEBAN KERJA
1	Kepala Biro Pengadaan Barang/Jasa dan Layanan Pengadaan Secara Elektronik	1
2	Pengelola Pengadaan Barang/Jasa (Pengelola PBJ) Ahli Madya	11
3	Pranata Komputer Ahli Madya	1
4	Kepala Bagian Pembinaan dan Advokasi Pengadaan Barang/Jasa	1
5	Analisis Kebijakan Ahli Muda	1
6	Analisis Hukum Ahli Pertama	1
7	Pengelola Pengadaan Barang/Jasa (Pengelola PBJ) Ahli Muda	2
8	Pranata Hubungan Masyarakat Ahli Muda	1
9	Pranata Hubungan Masyarakat Ahli Pertama	1
10	Pranata Komputer Ahli Muda	1
11	Pranata Komputer Ahli Pertama	1
12	Statistisi Ahli Pertama	1
13	Kepala Sub Bagian Perencanaan, Keuangan dan Pengendalian	1
14	Arsiparis Mahir	1
15	Arsiparis Terampil	1
16	Pranata Komputer Terampil	1
17	Penelaah Teknis Kebijakan	8
18	Pengolah Data dan Informasi	13
19	Pengadministrasi Perkantoran	5
20	Kepala Bagian Pengelolaan Pengadaan Barang/Jasa	1
21	Analisis Kebijakan Ahli Muda	1
22	Analisis Kebijakan Ahli Pertama	1
23	Arsiparis Ahli Pertama	1
24	Pengelola Pengadaan Barang/Jasa (Pengelola PBJ) Ahli Muda	21
25	Pengelola Pengadaan Barang/Jasa (Pengelola PBJ) Ahli Pertama	18
26	Pranata Hubungan Masyarakat Ahli Muda	1
27	Pranata Hubungan Masyarakat Ahli Pertama	1
28	Pranata Komputer Ahli Pertama	1
29	Pranata Komputer Penyelia	1
30	Pranata Komputer Mahir	1
31	Pranata Komputer Terampil	1
32	Penelaah Teknis Kebijakan	7
33	Pengolah Data dan Informasi	4
34	Pengelola Layanan Pengadaan	4
35	Kepala Bagian Pengelolaan Layanan Pengadaan Secara Elektronik	1
36	Pengelola Pengadaan Barang/Jasa (Pengelola PBJ) Ahli Muda	1
37	Pranata Komputer Ahli Muda	1
38	Pranata Komputer Ahli Pertama	1

NO	NOMENKLATUR JABATAN	ANALISIS BEBAN KERJA
39	Pranata Komputer Mahir	1
40	Pranata Komputer Terampil	1
41	Arsiparis Terampil	1
42	Penelaah Teknis Kebijakan	6
43	Pengolah Data dan Informasi	4
44	Pengelola Layanan Pengadaan	4
45	Penata Layanan Operasional	4
Jumlah		142

ANALISIS BEBAN KERJA JABATAN
BIRO ADMINISTRASI PIMPINAN DAN PROTOKOL

NO	NOMENKLATUR JABATAN	ANALISIS BEBAN KERJA
1	Kepala Biro Administrasi Pimpinan dan Protokol	1
2	Analisis SDM Aparatur Ahli Madya	1
3	Perencana Ahli Madya	1
4	Kepala Bagian Perencanaan Evaluasi Pelaporan, dan Kepegawaian	1
5	Analisis SDM Aparatur Ahli Muda	1
6	Analisis SDM Aparatur Ahli Pertama	1
7	Arsiparis Ahli Pertama	1
8	Perencana Ahli Muda	1
9	Perencana Ahli Pertama	7
10	Pranata Komputer Ahli Muda	1
11	Pranata Komputer Ahli Pertama	1
12	Statistisi Ahli Pertama	1
13	Kepala Sub Bagian Tata Usaha	1
14	Arsiparis Terampil	1
15	Pranata Komputer Penyelia	1
16	Pranata Komputer Mahir	1
17	Penelaah Teknis Kebijakan	10
18	Pengolah Data dan Informasi	7
19	Pengadministrasi Perkantoran	3
20	Kepala Bagian Materi dan Komunikasi Pimpinan	1
21	Analisis Kebijakan Ahli Muda	1
22	Analisis Kebijakan Ahli Pertama	1
23	Pranata Hubungan Masyarakat Ahli Muda	2
24	Pranata Hubungan Masyarakat Ahli Pertama	1
25	Pranata Komputer Ahli Pertama	1
26	Penelaah Teknis Kebijakan	8
27	Pengolah Data dan Informasi	3
28	Kepala Bagian Protokol	1
29	Pranata Hubungan Masyarakat Ahli Muda	3
30	Pranata Hubungan Masyarakat Ahli Pertama	2
31	Pranata Komputer Ahli Pertama	1
32	Penelaah Teknis Kebijakan	13
33	Pengolah Data dan Informasi	6
34	Penata Keprotokoloan	7
Jumlah		93

ANALISIS BEBAN KERJA JABATAN
BIRO UMUM DAN PERLENGKAPAN

NO	NOMENKLATUR JABATAN	ANALISIS BEBAN KERJA
1	Kepala Biro Umum dan Perlengkapan	1
2	Analisis Kebijakan Ahli Madya	1
3	Arsiparis Ahli Madya	1
4	Kepala Bagian Umum	1
5	Analisis Kebijakan Ahli Muda	1
6	Analisis Kebijakan Ahli Pertama	1
7	Arsiparis Ahli Muda	1
8	Arsiparis Ahli Pertama	1
9	Pranata Hubungan Masyarakat Ahli Muda	2
10	Pranata Hubungan Masyarakat Ahli Pertama	2
11	Pranata Komputer Ahli Pertama	1
12	Pustakawan Ahli Pertama	2
13	Statistisi Ahli Pertama	1
14	Kepala Sub Bagian Tata Usaha	1
15	Arsiparis Penyelia	1
16	Arsiparis Terampil	2
17	Pranata Komputer Mahir	1
18	Pranata Komputer Terampil	1
19	Pustakawan Terampil	2
20	Penelaah Teknis Kebijakan	3
21	Pengolah Data dan Informasi	12
22	Pengadministrasi Perkantoran	3
23	Pengelola Layanan Operasional	2
24	Operator Layanan Operasional	1
25	Kepala Bagian Pengelolaan Keuangan dan Barang Milik Daerah Sekretariat Daerah	1
26	Analisis Kebijakan Ahli Muda	1
27	Arsiparis Ahli Muda	1
28	Perencana Ahli Muda	1
29	Penelaah Teknis Kebijakan	5
30	Pengolah Data dan Informasi	7
31	Pengadministrasi Perkantoran	9
32	Pengelola Layanan Operasional	1
33	Kepala Bagian Rumah Tangga Pimpinan	1
34	Analisis Kebijakan Ahli Muda	3
35	Arsiparis Ahli Muda	1
36	Penelaah Teknis Kebijakan	2
37	Pengolah Data dan Informasi	3
38	Penata Layanan Operasional	3
	Jumlah	84

ANALISIS BEBAN KERJA JABATAN
BIRO ORGANISASI DAN REFORMASI BIROKRASI

NO	NOMENKLATUR JABATAN	ANALISIS BEBAN KERJA
1	Kepala Biro Organisasi dan Reformasi Birokrasi	1
2	Analisis Kebijakan Ahli Utama	1
3	Analisis Kebijakan Ahli Madya	1
4	Analisis SDM Aparatur Ahli Madya	5
5	Perancang Peraturan Perundang-undangan Ahli Madya	3
6	Kepala Bagian Tatalaksana	1
7	Arsiparis Ahli Pertama	1
8	Pranata Hubungan Masyarakat Ahli Muda	2
9	Pranata Hubungan Masyarakat Ahli Pertama	2
10	Pranata Komputer Ahli Pertama	1
11	Statistisi Ahli Pertama	1
12	Kepala Sub Bagian Tata Usaha	1
13	Arsiparis Penyelia	1
14	Arsiparis Terampil	1
15	Pranata Komputer Penyelia	1
16	Pranata Komputer Mahir	1
17	Penelaah Teknis Kebijakan	3
18	Pengolah Data dan Informasi	3
19	Pengadministrasian Perkantoran	5
20	Kepala Bagian Kelembagaan dan Analisa Jabatan	1
21	Analisis Kebijakan Ahli Muda	3
22	Analisis Kebijakan Ahli Pertama	1
23	Analisis SDM Aparatur Ahli Muda	6
24	Analisis SDM Aparatur Ahli Pertama	7
25	Perancang Peraturan Perundang-undangan Ahli Muda	2
26	Perancang Peraturan Perundang-undangan Ahli Pertama	2
27	Penelaah Teknis Kebijakan	7
28	Pengolah Data dan Informasi	3
29	Kepala Bagian Reformasi Birokrasi dan Akuntabilitas Kinerja	1
30	Analisis Kebijakan Ahli Muda	5
31	Analisis Kebijakan Ahli Pertama	1
32	Perancang Peraturan Perundang-undangan Ahli Muda	2
33	Perancang Peraturan Perundang-undangan Ahli Pertama	1
34	Penelaah Teknis Kebijakan	11
35	Pengolah Data dan Informasi	4
	Jumlah	92

ANALISIS BEBAN KERJA JABATAN
SEKRETARIAT DEWAN PERWAKILAN RAKYAT DAERAH

NO	NOMENKLATUR JABATAN	ANALISIS BEBAN KERJA
1	Sekretaris Dewan Perwakilan Rakyat Daerah	1
2	Analisis Kebijakan Ahli Madya	1
3	Arsiparis Ahli Madya	1
4	Perancang Peraturan Perundang-undangan Ahli Madya	8
5	Perencana Ahli Madya	3
6	Perisalah Legislatif Ahli Madya	3
7	Kepala Bagian Perundang-Undangan, Fasilitasi Anggaran, dan Pengawasan	1
8	Analisis Hukum Ahli Muda	1
9	Analisis Hukum Ahli Pertama	2
10	Perancang Peraturan Perundang-undangan Ahli Muda	9
11	Perancang Peraturan Perundang-undangan Ahli Pertama	6
12	Perisalah Legislatif Ahli Muda	3
13	Perisalah Legislatif Ahli Pertama	3
14	Asisten Perisalah Legislatif Penyelia	3
15	Asisten Perisalah Legislatif Mahir	3
16	Asisten Perisalah Legislatif Terampil	3
17	Penelaah Teknis Kebijakan	17
18	Pengolah Data dan Informasi	6
19	Penata Kelola Hukum dan Perundang-undangan	4
20	Penyusun Materi Hukum dan Perundang-undangan	4
21	Pengelola Keprotokolan	5
22	Penata Layanan Operasional	18
23	Kepala Bagian Umum dan Kepegawaian	1
24	Analisis Kebijakan Ahli Muda	2
25	Analisis Kebijakan Ahli Pertama	2
26	Arsiparis Ahli Muda	1
27	Arsiparis Ahli Pertama	1
28	Pranata Komputer Ahli Muda	1
29	Pranata Komputer Ahli Pertama	2
30	Pustakawan Ahli Pertama	1
31	Statistisi Ahli Pertama	1
32	Kepala Sub Bagian Tata Usaha dan Kepegawaian	1
33	Arsiparis Penyelia	1
34	Arsiparis Mahir	2
35	Arsiparis Terampil	3
36	Pranata Komputer Penyelia	1
37	Pranata Komputer Mahir	2
38	Pranata Komputer Terampil	2
39	Pustakawan Terampil	1
40	Penelaah Teknis Kebijakan	5
41	Pengolah Data dan Informasi	5
42	Pengadministrasi Perkantoran	4
43	Penata Layanan Operasional	6

NO	NOMENKLATUR JABATAN	ANALISIS BEBAN KERJA
44	Pengelola Layanan Operasional	1
45	Operator Layanan Operasional	8
46	Kepala Bagian Persidangan, Aspirasi dan Humas	1
47	Analisis Hukum Ahli Muda	1
48	Analisis Hukum Ahli Pertama	1
49	Pranata Hubungan Masyarakat Ahli Muda	3
50	Pranata Hubungan Masyarakat Ahli Pertama	2
51	Penelaah Teknis Kebijakan	9
52	Pengolah Data dan Informasi	17
53	Penata Keprotokolan	5
54	Pengelola Keprotokolan	2
55	Penata Layanan Operasional	19
56	Kepala Bagian Program dan Keuangan	1
57	Arsiparis Ahli Pertama	1
58	Perencana Ahli Muda	3
59	Perencana Ahli Pertama	3
60	Penelaah Teknis Kebijakan	9
61	Pengolah Data dan Informasi	13
62	Pengadministrasi Perkantoran	5
63	Penata Layanan Operasional	6
	Jumlah	260

ANALISIS BEBAN KERJA JABATAN
INSPEKTORAT DAERAH

NO	NOMENKLATUR JABATAN	ANALISIS BEBAN KERJA
1	Inspektur Daerah	1
2	Auditor Ahli Utama	1
3	Pengawas Penyelenggaraan Urusan Pemerintahan Daerah (PPUPD) Ahli Utama	2
4	Perancang Peraturan Perundang-undangan Ahli Madya	4
5	Sekretaris	1
6	Analisis Kebijakan Ahli Muda	1
7	Analisis Kebijakan Ahli Pertama	1
8	Analisis Hukum Ahli Pertama	1
9	Arsiparis Ahli Muda	1
10	Arsiparis Ahli Pertama	2
11	Perancang Peraturan Perundang-undangan Ahli Muda	5
12	Perancang Peraturan Perundang-undangan Ahli Pertama	3
13	Pranata Hubungan Masyarakat Ahli Muda	2
14	Pranata Hubungan Masyarakat Ahli Pertama	2
15	Pranata Komputer Ahli Muda	1
16	Pranata Komputer Ahli Pertama	2
17	Pustakawan Ahli Pertama	1
18	Statistisi Ahli Pertama	1
19	Kepala Sub Bagian Perencanaan	1
20	Penelaah Teknis Kebijakan	4
21	Pengolah Data dan Informasi	1
22	Kepala Sub Bagian Analisis dan Evaluasi	1
23	Penelaah Teknis Kebijakan	4
24	Pengolah Data dan Informasi	1
25	Kepala Sub Bagian Administrasi Umum dan Keuangan	1
26	Arsiparis Penyelia	2
27	Arsiparis Mahir	2
28	Arsiparis Terampil	3
29	Pranata Komputer Penyelia	1
30	Pranata Komputer Mahir	2
31	Pranata Komputer Terampil	3
32	Pustakawan Terampil	1
33	Penelaah Teknis Kebijakan	4
34	Pengolah Data dan Informasi	8
35	Pengadministrasi Perkantoran	3
36	Pengelola Layanan Operasional	1
37	Operator Layanan Operasional	1
38	Inspektur Pembantu I	1
39	Auditor Ahli Madya	4
40	Auditor Ahli Muda	12
41	Auditor Ahli Pertama	18
42	Auditor Penyelia	1

NO	NOMENKLATUR JABATAN	ANALISIS BEBAN KERJA
43	Auditor Mahir	1
44	Auditor Terampil	4
45	Pengawas Penyelenggaraan Urusan Pemerintahan Daerah (PPUPD) Ahli Madya	3
46	Pengawas Penyelenggaraan Urusan Pemerintahan Daerah (PPUPD) Ahli Muda	4
47	Pengawas Penyelenggaraan Urusan Pemerintahan Daerah (PPUPD) Ahli Pertama	7
48	Pengolah Data dan Informasi	1
49	Inspektur Pembantu II	1
50	Auditor Ahli Madya	4
51	Auditor Ahli Muda	12
52	Auditor Ahli Pertama	19
53	Auditor Mahir	1
54	Auditor Terampil	4
55	Pengawas Penyelenggaraan Urusan Pemerintahan Daerah (PPUPD) Ahli Madya	3
56	Pengawas Penyelenggaraan Urusan Pemerintahan Daerah (PPUPD) Ahli Muda	5
57	Pengawas Penyelenggaraan Urusan Pemerintahan Daerah (PPUPD) Ahli Pertama	7
58	Pengolah Data dan Informasi	1
59	Inspektur Pembantu III	1
60	Auditor Ahli Madya	2
61	Auditor Ahli Muda	6
62	Auditor Ahli Pertama	12
63	Pengawas Penyelenggaraan Urusan Pemerintahan Daerah (PPUPD) Ahli Madya	3
64	Pengawas Penyelenggaraan Urusan Pemerintahan Daerah (PPUPD) Ahli Muda	5
65	Pengawas Penyelenggaraan Urusan Pemerintahan Daerah (PPUPD) Ahli Pertama	7
66	Pengolah Data dan Informasi	1
67	Inspektur Pembantu IV	1
68	Auditor Ahli Madya	2
69	Auditor Ahli Muda	6
70	Auditor Ahli Pertama	10
71	Auditor Mahir	1
72	Auditor Terampil	1
73	Pengawas Penyelenggaraan Urusan Pemerintahan Daerah (PPUPD) Ahli Madya	3
74	Pengawas Penyelenggaraan Urusan Pemerintahan Daerah (PPUPD) Ahli Muda	5
75	Pengawas Penyelenggaraan Urusan Pemerintahan Daerah (PPUPD) Ahli Pertama	7
76	Pengolah Data dan Informasi	1
	Jumlah	263

ANALISIS BEBAN KERJA JABATAN
DINAS PENDIDIKAN DAN KEBUDAYAAN PROVINSI BANTEN

NO	NOMENKLATUR JABATAN	ANALISIS BEBAN KERJA
1	Kepala Dinas Pendidikan dan Kebudayaan	1
2	Analisis SDM Aparatur Ahli Madya	2
3	Arsiparis Ahli Madya	1
4	Pamong Budaya Ahli Madya	2
5	Pengawas Sekolah Ahli Utama	8
6	Pengawas Sekolah Ahli Madya	56
7	Perencana Ahli Madya	2
8	Pranata Komputer Ahli Madya	2
9	Widyaprada Ahli Madya	1
10	Sekretaris	1
11	Analisis Kebijakan Ahli Muda	1
12	Analisis Kebijakan Ahli Pertama	1
13	Analisis Hukum Ahli Muda	1
14	Analisis Hukum Ahli Pertama	1
15	Arsiparis Ahli Muda	2
16	Arsiparis Ahli Pertama	4
17	Perencana Ahli Muda	2
18	Perencana Ahli Pertama	1
19	Pranata Hubungan Masyarakat Ahli Muda	1
20	Pranata Hubungan Masyarakat Ahli Pertama	2
21	Pranata Komputer Ahli Muda	3
22	Pranata Komputer Ahli Pertama	4
23	Pustakawan Ahli Pertama	1
24	Statistisi Ahli Pertama	1
25	Kepala Sub Bagian Umum dan Kepegawaian	1
26	Arsiparis Penyelia	3
27	Arsiparis Mahir	2
28	Arsiparis Terampil	7
29	Pranata Komputer Penyelia	1
30	Pranata Komputer Mahir	2
31	Pranata Komputer Terampil	3
32	Pustakawan Terampil	1
33	Penelaah Teknis Kebijakan	6
34	Pengolah Data dan Informasi	35
35	Pengadministrasi Perkantoran	8
36	Pengelola Layanan Operasional	1
37	Kepala Bidang Sekolah Menengah Atas	1
38	Widyaprada Ahli Muda	3
39	Widyaprada Ahli Pertama	2
40	Penelaah Teknis Kebijakan	5
41	Pengolah Data dan Informasi	16
42	Kepala Bidang Sekolah Menengah Kejuruan	1
43	Widyaprada Ahli Muda	3

NO	NOMENKLATUR JABATAN	ANALISIS BEBAN KERJA
44	Widyaprada Ahli Pertama	2
45	Penelaah Teknis Kebijakan	15
46	Pengolah Data dan Informasi	8
47	Pengelola Layanan Operasional	2
48	Kepala Bidang Pendidikan Khusus	1
49	Widyaprada Ahli Muda	3
50	Widyaprada Ahli Pertama	1
51	Penelaah Teknis Kebijakan	3
52	Pengolah Data dan Informasi	4
53	Kepala Bidang Pendidik dan Tenaga Kependidikan	1
54	Analisis SDM Aparatur Ahli Muda	3
55	Analisis SDM Aparatur Ahli Pertama	4
56	Penelaah Teknis Kebijakan	3
57	Pengolah Data dan Informasi	7
58	Kepala Bidang Kebudayaan	1
59	Pamong Budaya Ahli Muda	5
60	Pamong Budaya Ahli Pertama	4
61	Penelaah Teknis Kebijakan	3
62	Pengolah Data dan Informasi	9
63	Penyuluh Bahasa	3
64	Registrar	2
65	Penata Pameran	3
66	Juru Pelihara Cagar Budaya	8
67	Kepala Cabang Pendidikan dan Kebudayaan Provinsi Banten Wilayah Kabupaten Lebak	1
68	Pengawas Sekolah Ahli Muda	5
69	Pranata SDM Aparatur Penyelia	3
70	Pranata SDM Aparatur Mahir	2
71	Pranata SDM Aparatur Terampil	5
72	Kepala Sub Bagian Tata Usaha	1
73	Penelaah Teknis Kebijakan	2
74	Pengolah Data dan Informasi	3
75	Pengadministrasi Perkantoran	4
76	Kepala Seksi SMA dan Kebudayaan	1
77	Penelaah Teknis Kebijakan	2
78	Pengolah Data dan Informasi	2
79	Kepala Seksi SMK dan SKh	1
80	Penelaah Teknis Kebijakan	2
81	Pengolah Data dan Informasi	2
	Satuan Pendidikan SMA/SMK/SKh	
82	Guru Ahli Utama	10
83	Guru Ahli Madya	424
84	Guru Ahli Muda	457
85	Guru Ahli Pertama	620
86	Pustakawan Ahli Pertama	79
87	Pustakawan Terampil	79
88	Pengolah Data dan Informasi	178

NO	NOMENKLATUR JABATAN	ANALISIS BEBAN KERJA
89	Pengadministrasi Perkantoran	44
90	Operator Laboratorium	126
91	Teknisi Laboratorium	69
92	Kepala Cabang Pendidikan dan Kebudayaan Provinsi Banten Wilayah Kabupaten Pandeglang	1
93	Pengawas Sekolah Ahli Muda	5
94	Pranata SDM Aparatur Penyelia	3
95	Pranata SDM Aparatur Mahir	2
96	Pranata SDM Aparatur Terampil	5
97	Kepala Sub Bagian Tata Usaha	1
98	Penelaah Teknis Kebijakan	1
99	Pengolah Data dan Informasi	2
100	Pengadministrasi Perkantoran	1
101	Pengelola Layanan Operasional	1
102	Operator Layanan Operasional	4
103	Kepala Seksi SMA dan Kebudayaan	1
104	Penelaah Teknis Kebijakan	1
105	Pengolah Data dan Informasi	2
106	Kepala Seksi SMK dan SKh	1
107	Penelaah Teknis Kebijakan	1
108	Pengolah Data dan Informasi	2
	Satuan Pendidikan SMA/SMK/SKh	
109	Guru Ahli Utama	7
110	Guru Ahli Madya	343
111	Guru Ahli Muda	450
112	Guru Ahli Pertama	408
113	Pustakawan Ahli Pertama	50
114	Pustakawan Terampil	50
115	Terapis Wicara Mahir	1
116	Pengolah Data dan Informasi	72
117	Pengadministrasi Perkantoran	35
118	Operator Laboratorium	60
119	Teknisi Laboratorium	54
120	Kepala Cabang Pendidikan dan Kebudayaan Provinsi Banten Wilayah Kota Cilegon, Kota Serang dan Kabupaten Serang	1
121	Pengawas Sekolah Ahli Muda	9
122	Pranata SDM Aparatur Penyelia	3
123	Pranata SDM Aparatur Mahir	2
124	Pranata SDM Aparatur Terampil	5
125	Kepala Sub Bagian Tata Usaha	1
126	Penelaah Teknis Kebijakan	1
127	Pengolah Data dan Informasi	3
128	Pengadministrasi Perkantoran	2
129	Operator Layanan Operasional	4
130	Kepala Seksi SMA dan Kebudayaan	1
131	Penelaah Teknis Kebijakan	1
132	Pengolah Data dan Informasi	2
133	Kepala Seksi SMK dan SKh	1

NO	NOMENKLATUR JABATAN	ANALISIS BEBAN KERJA
134	Penelaah Teknis Kebijakan	1
135	Pengolah Data dan Informasi	2
	Satuan Pendidikan SMA/SMK/SKh	
136	Guru Ahli Utama	13
137	Guru Ahli Madya	883
138	Guru Ahli Muda	950
139	Guru Ahli Pertama	837
140	Pustakawan Ahli Pertama	82
141	Pustakawan Terampil	82
142	Terapis Wicara Mahir	1
143	Pengolah Data dan Informasi	211
144	Pengadministrasi Perkantoran	66
145	Operator Laboratorium	120
146	Teknisi Laboratorium	69
147	Kepala Cabang Pendidikan dan Kebudayaan Provinsi Banten Wilayah Kabupaten Tangerang	1
148	Pengawas Sekolah Ahli Muda	6
149	Pranata SDM Aparatur Penyelia	4
150	Pranata SDM Aparatur Mahir	3
151	Pranata SDM Aparatur Terampil	7
152	Kepala Sub Bagian Tata Usaha	1
153	Penelaah Teknis Kebijakan	1
154	Pengolah Data dan Informasi	2
155	Pengadministrasi Perkantoran	2
156	Kepala Seksi SMA dan Kebudayaan	1
157	Penelaah Teknis Kebijakan	1
158	Pengolah Data dan Informasi	2
159	Kepala Seksi SMK dan SKh	1
160	Penelaah Teknis Kebijakan	1
161	Pengolah Data dan Informasi	2
	Satuan Pendidikan SMA/SMK/SKh	
162	Guru Ahli Utama	19
163	Guru Ahli Madya	677
164	Guru Ahli Muda	507
165	Guru Ahli Pertama	626
166	Pustakawan Ahli Pertama	67
167	Pustakawan Terampil	67
168	Terapis Wicara Mahir	1
169	Pengolah Data dan Informasi	423
170	Pengadministrasi Perkantoran	235
171	Operator Laboratorium	96
172	Teknisi Laboratorium	42
173	Kepala Cabang Pendidikan dan Kebudayaan Provinsi Banten Wilayah Kota Tangerang dan Kota Tangerang Selatan	1
174	Pengawas Sekolah Ahli Muda	7
175	Pranata SDM Aparatur Penyelia	3
176	Pranata SDM Aparatur Mahir	2
177	Pranata SDM Aparatur Terampil	5

NO	NOMENKLATUR JABATAN	ANALISIS BEBAN KERJA
178	Kepala Sub Bagian Tata Usaha	1
179	Penelaah Teknis Kebijakan	2
180	Pengolah Data dan Informasi	6
181	Pengadministrasi Perkantoran	2
182	Operator Layanan Operasional	9
183	Kepala Seksi SMA dan Kebudayaan	1
184	Penelaah Teknis Kebijakan	2
185	Pengolah Data dan Informasi	2
186	Kepala Seksi SMK dan SKh	1
187	Penelaah Teknis Kebijakan	2
188	Pengolah Data dan Informasi	2
	Satuan Pendidikan SMA/SMK/SKh	
189	Guru Ahli Madya	734
190	Guru Ahli Muda	948
191	Guru Ahli Pertama	407
192	Pustakawan Ahli Pertama	90
193	Pustakawan Terampil	90
194	Terapis Wicara Mahir	1
195	Pengolah Data dan Informasi	218
196	Pengadministrasi Perkantoran	88
197	Operator Laboratorium	81
198	Teknisi Laboratorium	48
199	Kepala UPTD Taman Budaya dan Museum	1
200	Kepala Sub Bagian Tata Usaha	1
201	Penelaah Teknis Kebijakan	2
202	Pengolah Data dan Informasi	4
203	Pengadministrasi Perkantoran	4
204	Kurator	3
205	Edukator	6
206	Konservator	6
207	Kepala UPTD Teknologi, Informasi dan Komunikasi Pendidikan dan Kebudayaan	1
208	Kepala Sub Bagian Tata Usaha	1
209	Penelaah Teknis Kebijakan	1
210	Pengolah Data dan Informasi	4
211	Pengadministrasi Perkantoran	1
212	Kepala Seksi Pemanfaatan Teknologi Informasi dan Komunikasi Pendidikan	1
213	Penelaah Teknis Kebijakan	1
214	Pengolah Data dan Informasi	2
215	Kepala Seksi Evaluasi Teknologi Informasi dan Komunikasi Pendidikan	1
216	Penelaah Teknis Kebijakan	1
217	Pengolah Data dan Informasi	2
	J u m l a h	12927

ANALISIS BEBAN KERJA JABATAN
DINAS KESEHATAN

NO	NOMENKLATUR JABATAN	ANALISIS BEBAN KERJA
1	Kepala Dinas Kesehatan	1
2	Administrator Kesehatan Ahli Madya	4
3	Analisis SDM Aparatur Ahli Madya	1
4	Apoteker Ahli Utama	1
5	Apoteker Ahli Madya	4
6	Entomolog Kesehatan Ahli Madya	2
7	Epidemiolog Kesehatan Ahli Utama	1
8	Epidemiolog Kesehatan Ahli Madya	2
9	Pembimbing Kesehatan Kerja Ahli Madya	3
10	Perancang Peraturan Perundang-undangan Ahli Madya	2
11	Perencana Ahli Madya	2
12	Nutrisi Ahli Madya	2
13	Penyuluh Kesehatan Masyarakat / Tenaga Promosi Kesehatan dan Ilmu Perilaku Ahli Utama	2
14	Penyuluh Kesehatan Masyarakat / Tenaga Promosi Kesehatan dan Ilmu Perilaku Ahli Madya	2
15	Sanitarian / Tenaga Sanitasi Lingkungan Ahli Utama	1
16	Sanitarian / Tenaga Sanitasi Lingkungan Ahli Madya	2
17	Sekretaris	1
18	Analisis Kebijakan Ahli Muda	1
19	Analisis Kebijakan Ahli Pertama	1
20	Analisis SDM Aparatur Ahli Muda	1
21	Analisis SDM Aparatur Ahli Pertama	2
22	Arsiparis Ahli Muda	1
23	Arsiparis Ahli Pertama	2
24	Perancang Peraturan Perundang-undangan Ahli Muda	3
25	Perancang Peraturan Perundang-undangan Ahli Pertama	2
26	Perencana Ahli Muda	3
27	Perencana Ahli Pertama	1
28	Pranata Hubungan Masyarakat Ahli Muda	1
29	Pranata Hubungan Masyarakat Ahli Pertama	2
30	Pranata Komputer Ahli Muda	1
31	Pranata Komputer Ahli Pertama	2
32	Pustakawan Ahli Pertama	2

NO	NOMENKLATUR JABATAN	ANALISIS BEBAN KERJA
33	Statistisi Ahli Pertama	2
34	Kepala Sub Bagian Umum dan Kepegawaian	1
35	Arsiparis Penyelia	2
36	Arsiparis Mahir	4
37	Arsiparis Terampil	5
38	Pranata Komputer Penyelia	1
39	Pranata Komputer Mahir	2
40	Pranata Komputer Terampil	3
41	Pustakawan Terampil	2
42	Penelaah Teknis Kebijakan	11
43	Pengolah Data dan Informasi	22
44	Pengadministrasi Perkantoran	10
45	Penata Layanan Operasional	15
46	Pengelola Layanan Operasional	3
47	Operator Layanan Operasional	3
48	Kepala Bidang Pelayanan Kesehatan	1
49	Administrator Kesehatan Ahli Muda	3
50	Administrator Kesehatan Ahli Pertama	3
51	Kepala Seksi Mutu dan Pelayanan Kesehatan Primer	1
52	Penelaah Teknis Kebijakan	1
53	Penata Kelola Layanan Kesehatan	3
54	Pengolah Data dan Informasi	1
55	Penata Layanan Operasional	3
56	Kepala Seksi Mutu dan Pelayanan Kesehatan Rujukan	1
57	Penelaah Teknis Kebijakan	1
58	Penata Kelola Layanan Kesehatan	3
59	Pengolah Data dan Informasi	1
60	Kepala Bidang Kesehatan Masyarakat	1
61	Administrator Kesehatan Ahli Muda	1
62	Administrator Kesehatan Ahli Pertama	2
63	Pembimbing Kesehatan Kerja Ahli Muda	2
64	Pembimbing Kesehatan Kerja Ahli Pertama	4
65	Nutrisisionis Ahli Muda	3
66	Nutrisisionis Ahli Pertama	4
67	Penyuluh Kesehatan Masyarakat / Tenaga Promosi Kesehatan dan Ilmu Perilaku Ahli Muda	3
68	Penyuluh Kesehatan Masyarakat / Tenaga Promosi Kesehatan dan Ilmu Perilaku Ahli Pertama	4

NO	NOMENKLATUR JABATAN	ANALISIS BEBAN KERJA
69	Kepala Seksi Gizi dan Kesehatan Ibu dan Anak	1
70	Penelaah Teknis Kebijakan	8
71	Penata Kelola Layanan Kesehatan	8
72	Penata Layanan Operasional	8
73	Kepala Seksi Kesehatan Jiwa dan Tata Kelola Kesehatan Masyarakat	1
74	Penelaah Teknis Kebijakan	4
75	Penata Kelola Layanan Kesehatan	4
76	Pengolah Data dan Informasi	2
77	Penata Layanan Operasional	5
78	Kepala Bidang Pencegahan dan Pengendalian Penyakit	1
79	Administrator Kesehatan Ahli Muda	1
80	Administrator Kesehatan Ahli Pertama	2
81	Entomolog Kesehatan Ahli Muda	2
82	Entomolog Kesehatan Ahli Pertama	4
83	Epidemiolog Kesehatan Ahli Muda	4
84	Epidemiolog Kesehatan Ahli Pertama	7
85	Sanitarian / Tenaga Sanitasi Lingkungan Ahli Muda	4
86	Sanitarian / Tenaga Sanitasi Lingkungan Ahli Pertama	5
87	Kepala Seksi Pencegahan dan Pengendalian Penyakit Menular dan Tidak Menular	1
88	Penelaah Teknis Kebijakan	5
89	Penata Kelola Layanan Kesehatan	4
90	Pengolah Data dan Informasi	3
91	Penata Layanan Operasional	4
92	Kepala Seksi Pengelolaan Imunisasi, Surveilans, Kekarantinaan Kesehatan dan Penyehatan Lingkungan	1
93	Penelaah Teknis Kebijakan	8
94	Penata Kelola Layanan Kesehatan	4
95	Pengolah Data dan Informasi	1
96	Penata Layanan Operasional	4
97	Kepala Bidang Sumber Daya Manusia Kesehatan, Kefarmasian dan Alat Kesehatan	1
98	Administrator Kesehatan Ahli Muda	2
99	Administrator Kesehatan Ahli Pertama	2
100	Apoteker Ahli Muda	3
101	Apoteker Ahli Pertama	3
102	Kepala Seksi Sumber Daya Manusia Kesehatan	1
103	Penelaah Teknis Kebijakan	2
104	Penata Kelola Layanan Kesehatan	2

NO	NOMENKLATUR JABATAN	ANALISIS BEBAN KERJA
105	Pengolah Data dan Informasi	2
106	Penata Layanan Operasional	2
107	Kepala Seksi Ketahanan Produksi, Distribusi, Pengawasan Alat Kesehatan, Pengelolaan dan Pelayanan Kefarmasian	1
108	Penelaah Teknis Kebijakan	3
109	Penata Kelola Layanan Kesehatan	3
110	Pengolah Data dan Informasi	3
111	Penata Layanan Operasional	3
112	Direktur UPTD RSUD Banten	1
113	Administrator Kesehatan Ahli Madya	2
114	Apoteker Ahli Utama	2
115	Apoteker Ahli Madya	4
116	Auditor Madya	1
117	Bidan Ahli Madya	6
118	Dokter Ahli Utama	1
119	Dokter Ahli Madya	3
120	Dokter Gigi Ahli Utama	2
121	Dokter Gigi Ahli Madya	4
122	Dokter Ahli Madya (Sub Spesialis Bedah Digestif)	2
123	Dokter Ahli Madya (Spesialis Anak)	1
124	Dokter Ahli Utama (Spesialis Anestesi)	1
125	Dokter Ahli Madya (Spesialis Anestesi)	1
126	Dokter Ahli Madya (Spesialis Bedah)	1
127	Dokter Ahli Madya (Spesialis Bedah Saraf)	1
128	Dokter Ahli Utama (Spesialis Jantung)	1
129	Dokter Ahli Madya (Spesialis Jantung)	1
130	Dokter Ahli Madya (Spesialis Konservasi/Endodonsi)	1
131	Dokter Ahli Madya (Spesialis Mata)	2
132	Dokter Ahli Madya (Spesialis Obstetri dan Ginekologi)	3
133	Dokter Ahli Madya (Spesialis Okupasi)	1
134	Dokter Ahli Utama (Spesialis Paru)	1
135	Dokter Ahli Madya (Spesialis Paru)	2
136	Dokter Ahli Utama (Spesialis Patologi Klinik)	1
137	Dokter Ahli Madya (Spesialis Patologi Klinik)	1
138	Dokter Ahli Madya (Spesialis Penyakit Dalam)	2
139	Dokter Ahli Madya (Spesialis Radiologi)	1
140	Dokter Ahli Madya (Spesialis Saraf)	1

NO	NOMENKLATUR JABATAN	ANALISIS BEBAN KERJA
141	Dokter Ahli Utama (Spesialis THT-KL)	1
142	Dokter Ahli Madya (Spesialis THT-KL)	1
143	Epidemiolog Kesehatan Ahli Madya	1
144	Fisikawan Medis Ahli Madya	1
145	Fisioterapis Ahli Madya	4
146	Nutrisionis Ahli Madya	1
147	Pembimbing Kesehatan Kerja Ahli Madya	1
148	Penata Anestesi Ahli Madya	5
149	Perawat Ahli Utama	4
150	Perawat Ahli Madya	32
151	Perencana Ahli Madya	4
152	Perekam Medis Ahli Madya	2
153	Pranata Komputer Ahli Madya	1
154	Pranata Laboratorium Kesehatan Ahli Madya	5
155	Radiografer Ahli Madya	3
156	Teknisi Elektromedis Ahli Madya	6
157	Penyuluh Kesehatan Masyarakat / Tenaga Promosi Kesehatan dan Ilmu Perilaku Ahli Utama	1
158	Penyuluh Kesehatan Masyarakat / Tenaga Promosi Kesehatan dan Ilmu Perilaku Ahli Madya	2
159	Sanitarian / Tenaga Sanitasi Lingkungan Ahli Madya	1
160	Perawat Gigi / Terapis Gigi dan Mulut Ahli Madya	2
161	Wakil Direktur Pelayanan	1
162	Administrator Kesehatan Ahli Muda	1
163	Administrator Kesehatan Ahli Pertama	4
164	Bidan Ahli Muda	8
165	Bidan Ahli Pertama	10
166	Dokter Ahli Muda	3
167	Dokter Ahli Pertama	8
168	Dokter Gigi Ahli Muda	5
169	Dokter Gigi Ahli Pertama	5
170	Dokter Ahli Pertama (Sub Spesialis Anak Kardiologi)	1
171	Dokter Ahli Pertama (Sub Spesialis Anestesi)	1
172	Dokter Ahli Muda (Sub Spesialis Bedah Digestif)	2
173	Dokter Ahli Pertama (Sub Spesialis Bedah Digestif)	1
174	Dokter Ahli Pertama (Sub Spesialis Bedah Vaskuler)	1
175	Dokter Ahli Muda (Sub Spesialis Obstetri dan Ginekologi Onkologi Ginekologi)	1
176	Dokter Ahli Pertama (Sub Spesialis Obstetri dan Ginekologi Onkologi Ginekologi)	1

NO	NOMENKLATUR JABATAN	ANALISIS BEBAN KERJA
177	Dokter Ahli Muda (Sub Spesialis Neonatologi)	1
178	Dokter Ahli Pertama (Sub Spesialis Neonatologi)	1
179	Dokter Ahli Pertama (Sub Spesialis Penyakit Dalam Geriatri)	1
180	Dokter Ahli Pertama (Sub Spesialis Penyakit Dalam Hematologi Onkologi)	1
181	Dokter Ahli Pertama (Sub Spesialis Penyakit Dalam Kardiovaskuler)	1
182	Dokter Ahli Muda (Spesialis Anak)	2
183	Dokter Ahli Pertama (Spesialis Anak)	1
184	Dokter Ahli Pertama (Spesialis Andrologi)	1
185	Dokter Ahli Muda (Spesialis Anestesi)	2
186	Dokter Ahli Pertama (Spesialis Anestesi)	4
187	Dokter Ahli Muda (Spesialis Bedah)	1
188	Dokter Ahli Pertama (Spesialis Bedah)	2
189	Dokter Ahli Pertama (Spesialis Bedah Anak)	1
190	Dokter Ahli Pertama (Spesialis Bedah Mulut)	1
191	Dokter Ahli Pertama (Spesialis Bedah Plastik Rekonstruksi dan Estetika)	1
192	Dokter Ahli Muda (Spesialis Bedah Saraf)	1
193	Dokter Ahli Pertama (Spesialis Bedah Saraf)	1
194	Dokter Ahli Muda (Spesialis Jantung)	1
195	Dokter Ahli Pertama (Spesialis Jantung)	1
196	Dokter Ahli Muda (Spesialis Jiwa)	1
197	Dokter Ahli Pertama (Spesialis Jiwa)	1
198	Dokter Ahli Muda (Spesialis Saraf)	1
199	Dokter Ahli Muda (Spesialis Penyakit Dalam)	2
200	Dokter Ahli Muda (Spesialis Patologi Klinik)	1
201	Dokter Ahli Muda (Spesialis Radiologi)	1
202	Dokter Ahli Muda (Spesialis Patologi Anatomi)	1
203	Dokter Ahli Muda (Spesialis Obstetri dan Ginekologi)	2
204	Dokter Ahli Pertama (Spesialis Obstetri dan Ginekologi)	1
205	Dokter Ahli Pertama (Spesialis Kedokteran Nuklir)	1
206	Dokter Ahli Pertama (Spesialis Kulit Dan Kelamin)	1
207	Dokter Ahli Muda (Spesialis Konservasi/Endodonsi)	1
208	Dokter Ahli Pertama (Spesialis Konservasi/Endodonsi)	1
209	Dokter Ahli Pertama (Spesialis Bedah Thorax Kardiak dan vaskuler)	1
210	Dokter Ahli Pertama (Spesialis Emergensi)	1
211	Dokter Ahli Pertama (Spesialis Forensik)	1
212	Dokter Ahli Pertama (Spesialis Kedokteran Fisik dan Rehabilitasi)	1

NO	NOMENKLATUR JABATAN	ANALISIS BEBAN KERJA
213	Dokter Ahli Muda (Spesialis Mata)	1
214	Dokter Ahli Pertama (Spesialis Mata)	1
215	Dokter Ahli Muda (Spesialis Okupasi)	1
216	Dokter Ahli Pertama (Spesialis Okupasi)	1
217	Dokter Ahli Pertama (Spesialis Orthodonti)	1
218	Dokter Ahli Pertama (Spesialis Orthodonti)	1
219	Dokter Ahli Pertama (Spesialis Orthopedi dan Traumatologi)	1
220	Dokter Ahli Muda (Spesialis Paru)	1
221	Dokter Ahli Pertama (Spesialis Paru)	1
222	Dokter Ahli Pertama (Spesialis Penyakit Dalam)	1
223	Dokter Ahli Pertama (Spesialis Patologi Anatomi)	1
224	Dokter Ahli Pertama (Spesialis Patologi Klinik)	1
225	Dokter Ahli Pertama (Spesialis Pedodonti)	1
226	Dokter Ahli Pertama (Spesialis Penyakit Mulut)	1
227	Dokter Ahli Pertama (Spesialis Periodonti)	1
228	Dokter Ahli Pertama (Spesialis Prosthodonti)	1
229	Dokter Ahli Pertama (Spesialis Radiologi)	1
230	Dokter Ahli Pertama (Spesialis Saraf)	1
231	Dokter Ahli Muda (Spesialis THT-KL)	1
232	Dokter Ahli Pertama (Spesialis THT-KL)	1
233	Dokter Ahli Pertama (Spesialis Urologi)	1
234	Fisioterapis Ahli Muda	5
235	Fisioterapis Ahli Pertama	6
236	Penata Anestesi Ahli Muda	7
237	Penata Anestesi Ahli Pertama	9
238	Perawat Ahli Muda	48
239	Perawat Ahli Pertama	73
240	Psikolog Klinis Ahli Muda	1
241	Psikolog Klinis Ahli Pertama	2
242	Perawat Gigi / Terapis Gigi dan Mulut Ahli Muda	3
243	Perawat Gigi / Terapis Gigi dan Mulut Ahli Pertama	4
244	Kepala Bidang Pelayanan Medis	1
245	Administrator Kesehatan Ahli Muda	2
246	Fisioterapis Penyelia	5
247	Fisioterapis Mahir	6
248	Fisioterapis Terampil	7

NO	NOMENKLATUR JABATAN	ANALISIS BEBAN KERJA
249	Okupasi Terapis Mahir	1
250	Okupasi Terapis Terampil	2
251	Ortotis Prostetis Mahir	1
252	Ortotis Prostetis Terampil	2
253	Terapis Wicara Penyelia	1
254	Terapis Wicara Mahir	2
255	Terapis Wicara Terampil	3
256	Penelaah Teknis Kebijakan	1
257	Penata Kelola Layanan Kesehatan	30
258	Pengolah Data dan Informasi	13
259	Penata Layanan Operasional	20
260	Kepala Bidang Keperawatan	1
261	Perawat Ahli Muda	2
262	Asisten Penata Anestesi Penyelia	13
263	Asisten Penata Anestesi Mahir	15
264	Asisten Penata Anestesi Terampil	18
265	Bidan Penyelia	5
266	Bidan Mahir	10
267	Bidan Terampil	13
268	Perawat Penyelia	68
269	Perawat Mahir	128
270	Perawat Terampil	277
271	Refraksionis Optisien Mahir	1
272	Refraksionis Optisien Terampil	2
273	Perawat Gigi / Terapis Gigi dan Mulut Penyelia	2
274	Perawat Gigi / Terapis Gigi dan Mulut Mahir	3
275	Perawat Gigi / Terapis Gigi dan Mulut Terampil	5
276	Penelaah Teknis Kebijakan	3
277	Pengolah Data dan Informasi	5
278	Wakil Direktur Penunjang	1
279	Apoteker Ahli Muda	5
280	Apoteker Ahli Pertama	15
281	Epidemiolog Kesehatan Ahli Muda	2
282	Epidemiolog Kesehatan Ahli Pertama	3
283	Fisikawan Medis Ahli Muda	2
284	Fisikawan Medis Ahli Pertama	3

NO	NOMENKLATUR JABATAN	ANALISIS BEBAN KERJA
285	Nutrisisionis Ahli Muda	4
286	Nutrisisionis Ahli Pertama	5
287	Perekam Medis Ahli Muda	2
288	Perekam Medis Ahli Pertama	4
289	Pranata Laboratorium Kesehatan Ahli Muda	6
290	Pranata Laboratorium Kesehatan Ahli Pertama	7
291	Radiografer Ahli Muda	6
292	Radiografer Ahli Pertama	9
293	Kepala Bidang Logistik	1
294	Administrator Kesehatan Ahli Muda	2
295	Asisten Apoteker Penyelia	15
296	Asisten Apoteker Mahir	20
297	Asisten Apoteker Terampil	25
298	Nutrisisionis Penyelia	3
299	Nutrisisionis Mahir	4
300	Nutrisisionis Terampil	5
301	Pranata Laboratorium Kesehatan Penyelia	4
302	Pranata Laboratorium Kesehatan Mahir	4
303	Pranata Laboratorium Kesehatan Terampil	6
304	Radiografer Penyelia	5
305	Radiografer Mahir	7
306	Radiografer Terampil	8
307	Teknisi Transfusi Darah Penyelia	3
308	Teknisi Transfusi Darah Mahir	4
309	Teknisi Transfusi Darah Terampil	4
310	Penelaah Teknis Kebijakan	5
311	Pengolah Data dan Informasi	13
312	Operator Laboratorium	11
313	Teknisi Laboratorium	10
314	Kepala Bidang Rekam Medis dan Sistem Informasi Manajemen Rumah Sakit	1
315	Perekam Medis Ahli Muda	1
316	Perekam Medis Penyelia	4
317	Perekam Medis Mahir	8
318	Perekam Medis Terampil	10
319	Pranata Komputer Ahli Muda	1
320	Pranata Komputer Ahli Pertama	3

NO	NOMENKLATUR JABATAN	ANALISIS BEBAN KERJA
321	Pranata Komputer Penyelia	1
322	Pranata Komputer Mahir	1
323	Pranata Komputer Terampil	2
324	Penelaah Teknis Kebijakan	3
325	Pengolah Data dan Informasi	13
326	Wakil Direktur Umum dan Keuangan	1
327	Administrator Kesehatan Ahli Pertama	2
328	Arsiparis Ahli Pertama	2
329	Auditor Ahli Muda	2
330	Auditor Ahli Pertama	4
331	Pembimbing Kesehatan Kerja Ahli Muda	2
332	Pembimbing Kesehatan Kerja Ahli Pertama	3
333	Penyuluh Kesehatan Masyarakat / Tenaga Promosi Kesehatan dan Ilmu Perilaku Ahli Muda	3
334	Penyuluh Kesehatan Masyarakat / Tenaga Promosi Kesehatan dan Ilmu Perilaku Ahli Pertama	4
335	Perencana Ahli Muda	2
336	Sanitarian / Tenaga Sanitasi Lingkungan Ahli Muda	2
337	Sanitarian / Tenaga Sanitasi Lingkungan Ahli Pertama	3
338	Teknisi Elektromedis Ahli Muda	2
339	Teknisi Elektromedis Ahli Pertama	3
340	Penelaah Teknis Kebijakan	3
341	Pengolah Data dan Informasi	10
342	Kepala Bagian Umum	1
343	Perencana Ahli Muda	1
344	Kepala Sub Bagian Umum dan Kepegawaian	1
345	Arsiparis Penyelia	1
346	Arsiparis Mahir	2
347	Arsiparis Terampil	4
348	Pranata Komputer Mahir	1
349	Pranata Komputer Terampil	1
350	Pranata SDM Aparatur Penyelia	1
351	Pranata SDM Aparatur Mahir	1
352	Pranata SDM Aparatur Terampil	2
353	Teknisi Elektromedis Penyelia	1
354	Teknisi Elektromedis Mahir	2
355	Teknisi Elektromedis Terampil	3
356	Sanitarian / Tenaga Sanitasi Lingkungan Penyelia	1

NO	NOMENKLATUR JABATAN	ANALISIS BEBAN KERJA
357	Sanitarian / Tenaga Sanitasi Lingkungan Mahir	2
358	Sanitarian / Tenaga Sanitasi Lingkungan Terampil	3
359	Penelaah Teknis Kebijakan	5
360	Pengolah Data dan Informasi	16
361	Pengadministrasi Perkantoran	10
362	Pengelola Layanan Operasional	5
363	Operator Layanan Operasional	5
364	Direktur UPTD RSUD Malingping	1
365	Administrator Kesehatan Ahli Madya	1
366	Apoteker Ahli Madya	7
367	Bidan Ahli Madya	2
368	Dokter Ahli Madya	3
369	Dokter Gigi Ahli Madya	2
370	Dokter Ahli Madya (Spesialis Bedah)	2
371	Dokter Ahli Madya (Spesialis Penyakit Dalam)	2
372	Dokter Ahli Madya (Spesialis Anestesi)	1
373	Dokter Ahli Madya (Spesialis Patologi Klinik)	1
374	Dokter Ahli Madya (Spesialis Radiologi)	1
375	Dokter Ahli Madya (Spesialis Anak)	1
376	Dokter Ahli Madya (Spesialis Bedah Mulut)	1
377	Dokter Ahli Madya (Spesialis Paru)	1
378	Dokter Ahli Madya (Spesialis THT-KL)	1
379	Dokter Ahli Madya (Spesialis Saraf)	1
380	Dokter Ahli Madya (Spesialis Obstetri dan Ginekologi)	1
381	Epidemiolog Kesehatan Ahli Madya	1
382	Fisikawan Medis Ahli Madya	2
383	Fisioterapis Ahli Madya	3
384	Nutrisisionis Ahli Madya	5
385	Pembimbing Kesehatan Kerja Ahli Madya	1
386	Perekam Medis Ahli Madya	7
387	Perawat Ahli Madya	39
388	Psikolog Klinis Ahli Madya	1
389	Radiografer Ahli Madya	5
390	Penyuluh Kesehatan Masyarakat / Tenaga Promosi Kesehatan dan Ilmu Perilaku Ahli Madya	1
391	Sanitarian / Tenaga Sanitasi Lingkungan Ahli Madya	3
392	Teknisi Elektromedis Ahli Madya	2

NO	NOMENKLATUR JABATAN	ANALISIS BEBAN KERJA
393	Sekretaris	1
394	Pranata Komputer Ahli Muda	1
395	Pranata Komputer Ahli Pertama	3
396	Kepala Sub Program, Evaluasi dan Pelaporan	1
397	Penelaah Teknis Kebijakan	1
398	Pengolah Data dan Informasi	3
399	Pengadministrasi Perkantoran	1
400	Kepala Sub Bagian Umum dan Kepegawaian	1
401	Pranata SDM Aparatur Penyelia	1
402	Pranata SDM Aparatur Mahir	1
403	Pranata SDM Aparatur Terampil	2
404	Penelaah Teknis Kebijakan	2
405	Pengolah Data dan Informasi	3
406	Pengadministrasi Perkantoran	2
407	Kepala Sub Bagian Keuangan	1
408	Penelaah Teknis Kebijakan	3
409	Pengolah Data dan Informasi	4
410	Pengadministrasi Perkantoran	2
411	Kepala Bidang Pelayanan Medis	1
412	Administrator Kesehatan Ahli Muda	2
413	Administrator Kesehatan Ahli Pertama	3
414	Dokter Ahli Muda	5
415	Dokter Ahli Pertama	10
416	Dokter Gigi Ahli Muda	2
417	Dokter Gigi Ahli Pertama	3
418	Dokter Ahli Muda (Spesialis Bedah)	2
419	Dokter Ahli Pertama (Spesialis Bedah)	3
420	Dokter Ahli Muda (Spesialis Penyakit Dalam)	2
421	Dokter Ahli Pertama (Spesialis Penyakit Dalam)	2
422	Dokter Ahli Muda (Spesialis Anestesi)	2
423	Dokter Ahli Pertama (Spesialis Anestesi)	2
424	Dokter Ahli Muda (Spesialis Patologi Klinik)	1
425	Dokter Ahli Pertama (Spesialis Patologi Klinik)	1
426	Dokter Ahli Muda (Spesialis Radiologi)	2
427	Dokter Ahli Pertama (Spesialis Radiologi)	2
428	Dokter Ahli Muda (Spesialis Anak)	2

NO	NOMENKLATUR JABATAN	ANALISIS BEBAN KERJA
429	Dokter Ahli Pertama (Spesialis Anak)	3
430	Dokter Ahli Muda (Spesialis Bedah Mulut)	1
431	Dokter Ahli Pertama (Spesialis Bedah Mulut)	2
432	Dokter Ahli Muda (Spesialis Forensik)	1
433	Dokter Ahli Pertama (Spesialis Forensik)	1
434	Dokter Ahli Muda (Spesialis Jantung)	1
435	Dokter Ahli Pertama (Spesialis Jantung)	1
436	Dokter Ahli Muda (Spesialis Paru)	1
437	Dokter Ahli Pertama (Spesialis Paru)	2
438	Dokter Ahli Muda (Spesialis Patologi Anatomi)	1
439	Dokter Ahli Pertama (Spesialis Patologi Anatomi)	2
440	Dokter Ahli Muda (Spesialis Kulit dan Kelamin)	1
441	Dokter Ahli Pertama (Spesialis Kulit dan Kelamin)	1
442	Dokter Ahli Muda (Spesialis Obstetri dan Ginekologi)	2
443	Dokter Ahli Pertama (Spesialis Obstetri dan Ginekologi)	2
444	Dokter Ahli Muda (Spesialis Rehab Medik)	1
445	Dokter Ahli Pertama (Spesialis Rehab Medik)	1
446	Dokter Ahli Muda (Spesialis Mata)	1
447	Dokter Ahli Pertama (Spesialis Mata)	2
448	Dokter Ahli Muda (Spesialis THT-KL)	2
449	Dokter Ahli Pertama (Spesialis THT-KL)	2
450	Dokter Ahli Muda (Spesialis Saraf)	2
451	Dokter Ahli Pertama (Spesialis Saraf)	2
452	Epidemiolog Kesehatan Ahli Muda	2
453	Epidemiolog Kesehatan Ahli Pertama	3
454	Psikolog Klinis Ahli Muda	1
455	Psikolog Klinis Ahli Pertama	2
456	Kepala Seksi Etika dan Mutu Pelayanan Medis	1
457	Penelaah Teknis Kebijakan	1
458	Penata Kelola Layanan Kesehatan	2
459	Pengolah Data dan Informasi	4
460	Kepala Seksi Pengembangan Pelayanan dan Kerjasama	1
461	Epidemiolog Kesehatan Penyelia	2
462	Epidemiolog Kesehatan Mahir	3
463	Epidemiolog Kesehatan Terampil	3
464	Penelaah Teknis Kebijakan	1

NO	NOMENKLATUR JABATAN	ANALISIS BEBAN KERJA
465	Penata Kelola Layanan Kesehatan	1
466	Pengolah Data dan Informasi	3
467	Kepala Bidang Keperawatan	1
468	Bidan Ahli Muda	9
469	Bidan Ahli Pertama	12
470	Fisikawan Medis Ahli Muda	2
471	Fisikawan Medis Ahli Pertama	3
472	Fisioterapis Ahli Muda	4
473	Fisioterapis Ahli Pertama	5
474	Penata Anestesi Ahli Muda	3
475	Penata Anestesi Ahli Pertama	5
476	Perawat Ahli Muda	55
477	Perawat Ahli Pertama	61
478	Perawat Gigi / Terapis Gigi dan Mulut Ahli Muda	2
479	Perawat Gigi / Terapis Gigi dan Mulut Ahli Pertama	3
480	Kepala Seksi Rawat Inap	1
481	Bidan Penyelia	13
482	Bidan Mahir	15
483	Bidan Terampil	26
484	Perawat Penyelia	50
485	Perawat Mahir	60
486	Perawat Terampil	72
487	Penelaah Teknis Kebijakan	1
488	Pengolah Data dan Informasi	5
489	Penata Layanan Operasional	3
490	Kepala Seksi Rawat Jalan dan Rawat Khusus	1
491	Asisten Penata Anestesi Penyelia	5
492	Asisten Penata Anestesi Mahir	6
493	Asisten Penata Anestesi Terampil	7
494	Bidan Penyelia	10
495	Bidan Mahir	10
496	Bidan Terampil	10
497	Perawat Penyelia	18
498	Perawat Mahir	19
499	Perawat Terampil	30
500	Refraksionis Optisien Penyelia	2

NO	NOMENKLATUR JABATAN	ANALISIS BEBAN KERJA
501	Refraksionis Optisien Mahir	2
502	Refraksionis Optisien Terampil	3
503	Perawat Gigi / Terapis Gigi dan Mulut Penyelia	3
504	Perawat Gigi / Terapis Gigi dan Mulut Mahir	3
505	Perawat Gigi / Terapis Gigi dan Mulut Terampil	4
506	Terapis Wicara Penyelia	2
507	Terapis Wicara Mahir	2
508	Terapis Wicara Terampil	3
509	Penelaah Teknis Kebijakan	1
510	Pengolah Data dan Informasi	3
511	Penata Layanan Operasional	2
512	Kepala Bidang Penunjang	1
513	Apoteker Ahli Muda	9
514	Apoteker Ahli Pertama	10
515	Pembimbing Kesehatan Kerja Ahli Muda	2
516	Pembimbing Kesehatan Kerja Ahli Pertama	3
517	Perekam Medis Ahli Muda	9
518	Perekam Medis Ahli Pertama	10
519	Nutrisionis Ahli Muda	6
520	Nutrisionis Ahli Pertama	10
521	Radiografer Ahli Muda	7
522	Radiografer Ahli Pertama	7
523	Teknisi Elektromedis Ahli Muda	2
524	Teknisi Elektromedis Ahli Pertama	3
525	Sanitarian / Tenaga Sanitasi Lingkungan Ahli Muda	4
526	Sanitarian / Tenaga Sanitasi Lingkungan Ahli Pertama	5
527	Penyuluh Kesehatan Masyarakat / Tenaga Promosi Kesehatan dan Ilmu Perilaku Ahli Muda	2
528	Penyuluh Kesehatan Masyarakat / Tenaga Promosi Kesehatan dan Ilmu Perilaku Ahli Pertama	3
529	Kepala Seksi Penunjang Medis	1
530	Asisten Apoteker Penyelia	16
531	Asisten Apoteker Mahir	16
532	Asisten Apoteker Terampil	21
533	Pranata Laboratorium Kesehatan Penyelia	8
534	Pranata Laboratorium Kesehatan Mahir	10
535	Pranata Laboratorium Kesehatan Terampil	13
536	Radiografer Penyelia	4

NO	NOMENKLATUR JABATAN	ANALISIS BEBAN KERJA
537	Radiografer Mahir	10
538	Radiografer Terampil	10
539	Teknisi Transfusi Darah Penyelia	2
540	Teknisi Transfusi Darah Mahir	2
541	Teknisi Transfusi Darah Terampil	3
542	Penata Kelola Layanan Kesehatan	4
543	Operator Laboratorium	2
544	Teknisi Laboratorium	2
545	Penata Layanan Operasional	4
546	Kepala Seksi Penunjang Non Medis	1
547	Perekam Medis Penyelia	11
548	Perekam Medis Mahir	13
549	Perekam Medis Terampil	15
550	Pranata Komputer Penyelia	1
551	Pranata Komputer Mahir	2
552	Pranata Komputer Terampil	3
553	Nutrisisionis Penyelia	5
554	Nutrisisionis Mahir	5
555	Nutrisisionis Terampil	6
556	Teknisi Elektromedis Penyelia	2
557	Teknisi Elektromedis Mahir	2
558	Teknisi Elektromedis Terampil	3
559	Penyuluh Kesehatan Masyarakat / Tenaga Promosi Kesehatan dan Ilmu Perilaku Penyelia	1
560	Penyuluh Kesehatan Masyarakat / Tenaga Promosi Kesehatan dan Ilmu Perilaku Mahir	2
561	Penyuluh Kesehatan Masyarakat / Tenaga Promosi Kesehatan dan Ilmu Perilaku Terampil	2
562	Sanitarian / Tenaga Sanitasi Lingkungan Penyelia	4
563	Sanitarian / Tenaga Sanitasi Lingkungan Mahir	4
564	Sanitarian / Tenaga Sanitasi Lingkungan Terampil	5
565	Penelaah Teknis Kebijakan	2
566	Pengolah Data dan Informasi	4
567	Penata Layanan Operasional	2
568	Operator Layanan Operasional	2
569	Kepala UPTD Pelatihan Kesehatan	1
570	Administrator Kesehatan Ahli Muda	3
571	Administrator Kesehatan Ahli Pertama	5
572	Kepala Sub Bagian Tata Usaha	1

NO	NOMENKLATUR JABATAN	ANALISIS BEBAN KERJA
573	Penelaah Teknis Kebijakan	2
574	Pengolah Data dan Informasi	5
575	Pengadministrasi Perkantoran	2
576	Kepala Seksi Pengkajian, Pengembangan dan Pengendalian Mutu	1
577	Penyuluh Kesehatan Masyarakat / Tenaga Promosi Kesehatan Ilmu Perilaku Penyelia	1
578	Penyuluh Kesehatan Masyarakat / Tenaga Promosi Kesehatan Ilmu Perilaku Mahir	2
579	Penyuluh Kesehatan Masyarakat / Tenaga Promosi Kesehatan Ilmu Perilaku Terampil	2
580	Penelaah Teknis Kebijakan	2
581	Pengolah Data dan Informasi	2
582	Penata Pelayanan Kesehatan	2
583	Kepala Seksi Penyelenggaraan Pendidikan dan Pelatihan	1
584	Penyuluh Kesehatan Masyarakat / Tenaga Promosi Kesehatan Ilmu Perilaku Penyelia	1
585	Penyuluh Kesehatan Masyarakat / Tenaga Promosi Kesehatan Ilmu Perilaku Mahir	2
586	Penyuluh Kesehatan Masyarakat / Tenaga Promosi Kesehatan Ilmu Perilaku Terampil	2
587	Penelaah Teknis Kebijakan	2
588	Penata Pelayanan Kesehatan	2
589	Pengolah Data dan Informasi	2
590	Kepala UPTD Laboratorium Kesehatan Daerah	1
591	Administrator Kesehatan Ahli Muda	4
592	Administrator Kesehatan Ahli Pertama	5
593	Apoteker Ahli Muda	3
594	Apoteker Ahli Pertama	5
595	Dokter Ahli Muda	2
596	Dokter Ahli Pertama	3
597	Dokter Ahli Muda (Spesialis Patologi Klinik)	1
598	Dokter Ahli Pertama (Spesialis Patologi Klinik)	1
599	Dokter Ahli Muda (Spesialis Patologi Anatomi)	1
600	Dokter Ahli Pertama (Spesialis Patologi Anatomi)	1
601	Pembimbing Kesehatan Kerja Ahli Muda	3
602	Pembimbing Kesehatan Kerja Ahli Pertama	4
603	Perawat Ahli Muda	1
604	Perawat Ahli Pertama	2
605	Pranata Laboratorium Kesehatan Ahli Muda	4
606	Pranata Laboratorium Kesehatan Ahli Pertama	5
607	Teknisi Elektromedis Ahli Muda	6
608	Teknisi Elektromedis Ahli Pertama	7

NO	NOMENKLATUR JABATAN	ANALISIS BEBAN KERJA
609	Kepala Sub Bagian Tata Usaha	1
610	Penelaah Teknis Kebijakan	2
611	Pengolah Data dan Informasi	6
612	Pengadministrasi Perkantoran	2
613	Kepala Seksi Pelayanan	1
614	Bidan Penyelia	1
615	Bidan Mahir	2
616	Bidan Terampil	3
617	Perawat Penyelia	2
618	Perawat Mahir	3
619	Perawat Terampil	4
620	Pranata Laboratorium Kesehatan Penyelia	4
621	Pranata Laboratorium Kesehatan Mahir	5
622	Pranata Laboratorium Kesehatan Terampil	13
623	Teknisi Elektromedis Penyelia	2
624	Teknisi Elektromedis Mahir	3
625	Teknisi Elektromedis Terampil	4
626	Penelaah Teknis Kebijakan	2
627	Penata Kelola Layanan Kesehatan	1
628	Pengolah Data dan Informasi	1
629	Penata Layanan Operasional	1
630	Operator Laboratorium	5
631	Teknisi Laboratorium	2
632	Kepala Seksi Pengendalian Mutu	1
633	Penata Kelola Layanan Kesehatan	1
634	Penelaah Teknis Kebijakan	3
635	Pengolah Data dan Informasi	1
	Jumlah	3097

ANALISIS BEBAN KERJA JABATAN
DINAS PEKERJAAN UMUM DAN PENATAAN RUANG

NO	NOMENKLATUR JABATAN	ANALISIS BEBAN KERJA
1	Kepala Dinas Pekerjaan Umum dan Penataan Ruang	1
2	Analisis Pembiayaan Infrastruktur Pekerjaan Umum dan Perumahan Ahli Madya	1
3	Analisis SDM Aparatur Ahli Madya	1
4	Arsiparis Ahli Madya	1
5	Pembina Jasa Konstruksi Ahli Madya	1
6	Penata Ruang Ahli Madya	3
7	Perancang Peraturan Perundang-undangan Ahli Madya	1
8	Perencana Ahli Madya	1
9	Surveyor Pemetaan Ahli Madya	6
10	Teknik Jalan dan Jembatan Ahli Madya / Penata Kelola Jalan dan Jembatan Ahli Madya	5
11	Teknik Pengairan Ahli Madya / Pengelola Sumber Daya Air Ahli Madya	5
12	Teknik Penyehatan Lingkungan Ahli Madya / Penata Kelola Penyehatan Lingkungan Ahli Madya	1
13	Teknik Tata Bangunan dan Perumahan Ahli Madya / Penata Kelola Bangunan Gedung dan Kawasan Permukiman Ahli Madya	4
14	Sekretaris	1
15	Analisis Kebijakan Ahli Muda	1
16	Analisis Kebijakan Ahli Pertama	1
17	Analisis Hukum Ahli Pertama	1
18	Analisis SDM Aparatur Ahli Muda	1
19	Analisis SDM Aparatur Ahli Pertama	1
20	Arsiparis Ahli Muda	1
21	Arsiparis Ahli Pertama	3
22	Perancang Peraturan Perundang-undangan Ahli Muda	3
23	Perancang Peraturan Perundang-undangan Ahli Pertama	1
24	Perencana Ahli Muda	1
25	Perencana Ahli Pertama	1
26	Pranata Hubungan Masyarakat Ahli Muda	2
27	Pranata Hubungan Masyarakat Ahli Pertama	2
28	Pranata Komputer Ahli Muda	1
29	Pranata Komputer Ahli Pertama	3
30	Pustakawan Ahli Pertama	2
31	Statistisi Ahli Pertama	1
32	Kepala Sub Bagian Umum dan Kepegawaian	1
33	Arsiparis Penyelia	3
34	Arsiparis Mahir	3
35	Arsiparis Terampil	5
36	Pranata Komputer Penyelia	1
37	Pranata Komputer Mahir	2
38	Pranata Komputer Terampil	2
39	Pustakawan Terampil	2
40	Penelaah Teknis Kebijakan	14
41	Pengolah Data dan Informasi	18

NO	NOMENKLATUR JABATAN	ANALISIS BEBAN KERJA
42	Pengadministrasi Perkantoran	8
43	Operator Layanan Operasional	2
44	Kepala Bidang Sumber Daya Air	1
45	Teknik Pengairan Ahli Muda / Pengelola Sumber Daya Air Ahli Muda	11
46	Teknik Pengairan Ahli Pertama / Pengelola Sumber Daya Air Ahli Pertama	16
47	Surveyor Pemetaan Ahli Muda	2
48	Surveyor Pemetaan Ahli Pertama	2
49	Kepala Seksi Perencanaan dan Pengembangan SDA	1
50	Teknik Pengairan Penyelia / Penata Laksana Sumber Daya Air Penyelia	3
51	Teknik Pengairan Mahir / Penata Laksana Sumber Daya Air Mahir	4
52	Teknik Pengairan Terampil / Penata Laksana Sumber Daya Air Terampil	6
53	Teknik Pengairan Pemula / Penata Laksana Sumber Daya Air Pemula	8
54	Penelaah Teknis Kebijakan	4
55	Pengolah Data dan Informasi	1
56	Pengawas Jaringan Utilitas	7
57	Pengelola Sumber Daya Air	14
58	Kepala Seksi Pengelolaan SDA dan Pemanfaatan Air	1
59	Teknik Pengairan Penyelia / Penata Laksana Sumber Daya Air Penyelia	3
60	Teknik Pengairan Mahir / Penata Laksana Sumber Daya Air Mahir	4
61	Teknik Pengairan Terampil / Penata Laksana Sumber Daya Air Terampil	6
62	Teknik Pengairan Pemula / Penata Laksana Sumber Daya Air Pemula	8
63	Penelaah Teknis Kebijakan	13
64	Pengolah Data dan Informasi	1
65	Pengelola Sumber Daya Air	14
66	Penata Kelola Pengadaan Tanah	4
67	Pengelola Sumber Daya Air	13
68	Kepala Bidang Cipta Karya	1
69	Analisis Pembiayaan Infrastruktur Pekerjaan Umum dan Perumahan Ahli Muda	2
70	Analisis Pembiayaan Infrastruktur Pekerjaan Umum dan Perumahan Ahli Pertama	2
71	Teknik Penyehatan Lingkungan Ahli Muda / Penata Kelola Penyehatan Lingkungan Ahli Muda	2
72	Teknik Penyehatan Lingkungan Ahli Pertama / Penata Kelola Penyehatan Lingkungan Ahli Pertama	3
73	Teknik Tata Bangunan dan Perumahan Ahli Muda / Penata Kelola Bangunan Gedung dan Kawasan Permukiman Ahli Muda	5
74	Teknik Tata Bangunan dan Perumahan Ahli Pertama / Penata Kelola Bangunan Gedung dan Kawasan Permukiman Ahli Pertama	6
75	Surveyor Pemetaan Ahli Muda	2
76	Surveyor Pemetaan Ahli Pertama	2
77	Kepala Seksi SPAM, Persampahan dan Air Limbah	1
78	Penelaah Teknis Kebijakan	3
79	Pengolah Data dan Informasi	1
80	Pengawas Jaringan Utilitas	4
81	Teknisi Sarana dan Prasarana	2
82	Penata Penyehatan Lingkungan Permukiman	5
83	Penata Kelola Pengadaan Tanah	3
84	Kepala Seksi Penyelenggaraan Infrastruktur Permukiman, Bangunan dan Lingkungan	1
85	Penelaah Teknis Kebijakan	9

NO	NOMENKLATUR JABATAN	ANALISIS BEBAN KERJA
86	Pengolah Data dan Informasi	1
87	Penata Bangunan Gedung dan Permukiman	5
88	Penata Kelola Pengadaan Tanah	3
89	Kepala Bidang Bina Marga	1
90	Teknik Jalan dan Jembatan Ahli Muda / Penata Kelola Jalan dan Jembatan Ahli Muda	5
91	Teknik Jalan dan Jembatan Ahli Pertama / Penata Kelola Jalan dan Jembatan Ahli Pertama	12
92	Surveyor Pemetaan Ahli Muda	2
93	Surveyor Pemetaan Ahli Pertama	2
94	Seksi Perencanaan dan Pengawasan Teknis Jalan, Jembatan dan Drainase	1
95	Penelaah Teknis Kebijakan	9
96	Pengolah Data dan Informasi	5
97	Penata Layanan Operasional	2
98	Kepala Seksi Pembangunan Jalan, Jembatan dan Drainase	1
99	Teknik Jalan dan Jembatan Penyelia / Penata Laksana Jalan dan Jembatan Penyelia	5
100	Teknik Jalan dan Jembatan Mahir / Penata Laksana Jalan dan Jembatan Mahir	6
101	Teknik Jalan dan Jembatan Terampil / Penata Laksana Jalan dan Jembatan Terampil	6
102	Teknik Jalan dan Jembatan Pemula / Penata Laksana Jalan dan Jembatan Pemula	2
103	Penelaah Teknis Kebijakan	15
104	Pengolah Data dan Informasi	5
105	Penata Layanan Operasional	10
106	Penata Kelola Leger Jalan	2
107	Penata Kelola Pengadaan Tanah	1
108	Kepala Bidang Jasa Konstruksi	1
109	Pembina Jasa Konstruksi Ahli Muda	2
110	Pembina Jasa Konstruksi Ahli Pertama	2
111	Kepala Seksi Pengaturan dan Pengawasan Jasa Konstruksi	1
112	Penelaah Teknis Kebijakan	7
113	Pengolah Data dan Informasi	1
114	Kepala Seksi Pengembangan Jasa Konstruksi	1
115	Penelaah Teknis Kebijakan	1
116	Pengolah Data dan Informasi	2
117	Kepala Bidang Penataan Ruang	1
118	Penata Ruang Ahli Muda	5
119	Penata Ruang Ahli Pertama	20
120	Surveyor Pemetaan Ahli Muda	3
121	Surveyor Pemetaan Ahli Pertama	4
122	Kepala Seksi Perencanaan dan Pemanfaatan Ruang	1
123	Penelaah Teknis Kebijakan	3
124	Pengolah Data dan Informasi	2
125	Pengawas Jaringan Utilitas	3
126	Penata Layanan Operasional	2
127	Kepala Seksi Pengendalian Pemanfaatan Ruang	1
128	Penelaah Teknis Kebijakan	3
129	Pengolah Data dan Informasi	2
130	Pengawas Jaringan Utilitas	3

NO	NOMENKLATUR JABATAN	ANALISIS BEBAN KERJA
131	Penata Layanan Operasional	2
132	Kepala UPTD Pengelolaan Daerah Aliran Sungai Cijung - Cidanau	1
133	Kepala Sub Bagian Tata Usaha	1
134	Penelaah Teknis Kebijakan	2
135	Pengolah Data dan Informasi	5
136	Pengadministrasi Perkantoran	3
137	Kepala Seksi Operasi dan Pemeliharaan	1
138	Pengolah Data dan Informasi	1
139	Pengamat Operasi dan Pemeliharaan Sumber Daya Air	1
140	Juru Operasi dan Pemeliharaan Sumber Daya Air	6
141	Petugas Operasi dan Pemeliharaan	2
142	Operator Alat Berat	2
143	Kepala Seksi Pemanfaatan Air	1
144	Pengolah Data dan Informasi	1
145	Pengelola Sumber Daya Air	3
146	Teknisi Sarana dan Prasarana	1
147	Kepala UPTD Pengelolaan Daerah Aliran Sungai Cidurian - Cisadane	1
148	Kepala Sub Bagian Tata Usaha	1
149	Penelaah Teknis Kebijakan	2
150	Pengolah Data dan Informasi	4
151	Pengadministrasi Perkantoran	2
152	Operator Layanan Operasional	2
153	Kepala Seksi Operasi dan Pemeliharaan	1
154	Pengolah Data dan Informasi	1
155	Pengamat Operasi dan Pemeliharaan Sumber Daya Air	1
156	Juru Operasi dan Pemeliharaan Sumber Daya Air	10
157	Petugas Operasi dan Pemeliharaan	3
158	Operator Alat Berat	1
159	Kepala Seksi Pemanfaatan Air	1
160	Pengolah Data dan Informasi	1
161	Pengelola Sumber Daya Air	5
162	Teknisi Sarana dan Prasarana	1
163	Kepala UPTD Pengelolaan Daerah Aliran Sungai Ciliman - Cisawarna	1
164	Kepala Sub Bagian Tata Usaha	1
165	Penelaah Teknis Kebijakan	2
166	Pengolah Data dan Informasi	5
167	Pengadministrasi Perkantoran	3
168	Kepala Seksi Operasi dan Pemeliharaan	1
169	Pengolah Data dan Informasi	1
170	Pengamat Operasi dan Pemeliharaan Sumber Daya Air	1
171	Juru Operasi dan Pemeliharaan Sumber Daya Air	7
172	Petugas Operasi dan Pemeliharaan	2
173	Operator Alat Berat	2
174	Kepala Seksi Pemanfaatan Air	1
175	Pengolah Data dan Informasi	1
176	Pengelola Sumber Daya Air	3
177	Teknisi Sarana dan Prasarana	4

NO	NOMENKLATUR JABATAN	ANALISIS BEBAN KERJA
178	Kepala UPTD Pengelolaan Jalan dan Jembatan Tangerang	1
179	Teknik Jalan dan Jembatan Ahli Muda / Penata Kelola Jalan dan Jembatan Ahli Muda	2
180	Teknik Jalan dan Jembatan Ahli Pertama / Penata Kelola Jalan dan Jembatan Ahli Pertama	2
181	Kepala Sub Bagian Tata Usaha	1
182	Penelaah Teknis Kebijakan	3
183	Pengolah Data dan Informasi	7
184	Pengadministrasi Perkantoran	3
185	Kepala Seksi Pemeliharaan Jalan dan Jembatan	1
186	Penelaah Teknis Kebijakan	2
187	Pengolah Data dan Informasi	3
188	Pengawas Jaringan Utilitas	16
189	Penata Kelola Leger Jalan	8
190	Penilik Jalan	19
191	Operator Layanan Operasional	4
192	Kepala Seksi Bahan dan Peralatan	1
193	Pengolah Data dan Informasi	3
194	Teknisi Sarana dan Prasarana	2
195	Operator Alat Berat	11
196	Kepala UPTD Pengelolaan Jalan dan Jembatan Serang - Cilegon	1
197	Teknik Jalan dan Jembatan Ahli Muda / Penata Kelola Jalan dan Jembatan Ahli Muda	3
198	Teknik Jalan dan Jembatan Ahli Pertama / Penata Kelola Jalan dan Jembatan Ahli Pertama	4
199	Kepala Sub Bagian Tata Usaha	1
200	Penelaah Teknis Kebijakan	6
201	Pengolah Data dan Informasi	4
202	Pengadministrasi Perkantoran	2
203	Kepala Seksi Pemeliharaan Jalan dan Jembatan	1
204	Penelaah Teknis Kebijakan	4
205	Pengolah Data dan Informasi	2
206	Pengawas Jaringan Utilitas	19
207	Penata Kelola Leger Jalan	10
208	Penilik Jalan	33
209	Operator Layanan Operasional	5
210	Kepala Seksi Bahan dan Peralatan	1
211	Pengolah Data dan Informasi	4
212	Teknisi Sarana dan Prasarana	3
213	Operator Alat Berat	8
214	Kepala UPTD Pengelolaan Jalan dan Jembatan Pandeglang	1
215	Teknik Jalan dan Jembatan Ahli Muda / Penata Kelola Jalan dan Jembatan Ahli Muda	2
216	Teknik Jalan dan Jembatan Ahli Pertama / Penata Kelola Jalan dan Jembatan Ahli Pertama	2
217	Kepala Sub Bagian Tata Usaha	1
218	Penelaah Teknis Kebijakan	3
219	Pengolah Data dan Informasi	5
220	Pengadministrasi Perkantoran	2
221	Kepala Seksi Pemeliharaan Jalan dan Jembatan	1

NO	NOMENKLATUR JABATAN	ANALISIS BEBAN KERJA
222	Teknik Jalan dan Jembatan Penyelia / Penata Laksana Jalan dan Jembatan Penyelia	3
223	Teknik Jalan dan Jembatan Mahir / Penata Laksana Jalan dan Jembatan Mahir	4
224	Teknik Jalan dan Jembatan Terampil / Penata Laksana Jalan dan Jembatan Terampil	1
225	Teknik Jalan dan Jembatan Pemula / Penata Laksana Jalan dan Jembatan Pemula	1
226	Penelaah Teknis Kebijakan	3
227	Pengolah Data dan Informasi	2
228	Pengawas Jaringan Utilitas	15
229	Penata Kelola Leger Jalan	8
230	Penilik Jalan	30
231	Operator Layanan Operasional	4
232	Kepala Seksi Bahan dan Peralatan	1
233	Pengolah Data dan Informasi	2
234	Teknisi Sarana dan Prasarana	4
235	Operator Alat Berat	17
236	Kepala UPTD Pengelolaan Jalan dan Jembatan Lebak	1
237	Teknik Jalan dan Jembatan Ahli Muda / Penata Kelola Jalan dan Jembatan Ahli Muda	1
238	Teknik Jalan dan Jembatan Ahli Pertama / Penata Kelola Jalan dan Jembatan Ahli Pertama	2
239	Kepala Sub Bagian Tata Usaha	1
240	Penelaah Teknis Kebijakan	3
241	Pengolah Data dan Informasi	5
242	Pengadministrasi Perkantoran	3
243	Kepala Seksi Pemeliharaan Jalan dan Jembatan	1
244	Penelaah Teknis Kebijakan	4
245	Pengolah Data dan Informasi	2
246	Pengawas Jaringan Utilitas	16
247	Penata Kelola Leger Jalan	10
248	Penilik Jalan	27
249	Kepala Seksi Bahan dan Peralatan	1
250	Pengolah Data dan Informasi	2
251	Teknisi Sarana dan Prasarana	3
252	Operator Alat Berat	11
253	Kepala UPTD Pengujian Bahan Konstruksi Bangunan dan Informasi Konstruksi	1
254	Kepala Sub Bagian Tata Usaha	1
255	Penelaah Teknis Kebijakan	2
256	Pengolah Data dan Informasi	4
257	Pengadministrasi Perkantoran	3
258	Operator Layanan Operasional	2
259	Kepala Seksi Pengujian Konstruksi	1
260	Penelaah Teknis Kebijakan	2
261	Pengolah Data dan Informasi	5
262	Teknisi Laboratorium	6
263	Kepala Seksi Pengujian Bahan	1
264	Penelaah Teknis Kebijakan	2
265	Pengolah Data dan Informasi	6

NO	NOMENKLATUR JABATAN	ANALISIS BEBAN KERJA
266	Teknisi Laboratorium	9
J u m l a h		1047

ANALISIS BEBAN KERJA JABATAN
DINAS PERUMAHAN RAKYAT DAN KAWASAN PERMUKIMAN

NO	NOMENKLATUR JABATAN	ANALISIS BEBAN KERJA
1	Kepala Dinas Perumahan Rakyat dan Kawasan Permukiman	1
2	Penata Kelola Perumahan Ahli Madya	7
3	Perancang Peraturan Perundang-undangan Ahli Madya	1
4	Perencana Ahli Madya	1
5	Teknik Penyehatan Lingkungan/ Penata Kelola Penyehatan Lingkungan Ahli Madya	1
6	Teknik Tata Bangunan dan Perumahan/ Penata Kelola Bangunan Gedung dan Kawasan Permukiman Ahli Madya	3
7	Sekretaris	1
8	Analisis Kebijakan Ahli Muda	1
9	Analisis Kebijakan Ahli Pertama	1
10	Analisis Hukum Ahli Pertama	1
11	Arsiparis Ahli Muda	1
12	Arsiparis Ahli Pertama	1
13	Perancang Peraturan Perundang-undangan Ahli Muda	3
14	Perancang Peraturan Perundang-undangan Ahli Pertama	1
15	Perencana Ahli Muda	1
16	Perencana Ahli Pertama	1
17	Pranata Hubungan Masyarakat Ahli Muda	2
18	Pranata Hubungan Masyarakat Ahli Pertama	2
19	Pranata Komputer Ahli Pertama	1
20	Pustakawan Ahli Pertama	1
21	Statistisi Ahli Pertama	1
22	Kepala Sub Bagian Umum dan Kepegawaian	1
23	Arsiparis Penyelia	2
24	Arsiparis Mahir	3
25	Arsiparis Terampil	3
26	Pranata Komputer Mahir	1
27	Pranata Komputer Terampil	2
28	Pustakawan Terampil	1
29	Penelaah Teknis Kebijakan	5
30	Pengolah Data dan Informasi	20
31	Pengadministrasi Perkantoran	10
32	Kepala Bidang Perumahan	1
33	Penata Kelola Perumahan Ahli Muda	9
34	Penata Kelola Perumahan Ahli Pertama	10
35	Teknik Penyehatan Lingkungan/ Penata Kelola Penyehatan Lingkungan Ahli Muda	1
36	Teknik Penyehatan Lingkungan/ Penata Kelola Penyehatan Lingkungan Ahli Pertama	2
37	Penelaah Teknis Kebijakan	7
38	Pengolah Data dan Informasi	2
39	Penata Bangunan Gedung dan Permukiman	5
40	Penata Penyehatan Lingkungan Permukiman	5
41	Kepala Bidang Permukiman	1

NO	NOMENKLATUR JABATAN	ANALISIS BEBAN KERJA
42	Teknik Penyehatan Lingkungan/ Penata Kelola Penyehatan Lingkungan Ahli Muda	1
43	Teknik Penyehatan Lingkungan/ Penata Kelola Penyehatan Lingkungan Ahli Pertama	2
44	Teknik Tata Bangunan dan Perumahan/ Penata Kelola Bangunan Gedung dan Kawasan Permukiman Ahli Muda	6
45	Teknik Tata Bangunan dan Perumahan/ Penata Kelola Bangunan Gedung dan Kawasan Permukiman Ahli Pertama	6
46	Penelaah Teknis Kebijakan	9
47	Pengolah Data dan Informasi	3
48	Penata Bangunan Gedung dan Permukiman	7
49	Penata Penyehatan Lingkungan Permukiman	5
50	Kepala Bidang Pertanahan	1
51	Penelaah Teknis Kebijakan	7
52	Pengolah Data dan Informasi	2
53	Penata Laksana Agraria dan Tata Ruang	4
54	Penata Kelola Pengadaan Tanah	4
J u m l a h		181

ANALISIS BEBAN KERJA JABATAN
SATUAN POLISI PAMONG PRAJA

NO	NOMENKLATUR JABATAN	ANALISIS BEBAN KERJA
1	Kepala Satuan Polisi Pamong Praja	1
2	Analisis Kebakaran Ahli Madya	1
3	Perencana Ahli Madya	2
4	Polisi Pamong Praja Ahli Madya (Pol PP Ahli Madya)	3
5	Sekretaris	1
6	Arsiparis Ahli Muda	1
7	Arsiparis Ahli Pertama	1
8	Perencana Ahli Muda	2
9	Perencana Ahli Pertama	1
10	Pranata Hubungan Masyarakat Ahli Muda	2
11	Pranata Hubungan Masyarakat Ahli Pertama	1
12	Pranata Komputer Ahli Muda	1
13	Pranata Komputer Ahli Pertama	2
14	Pustakawan Ahli Pertama	1
15	Statistisi Ahli Pertama	1
16	Kepala Sub Bagian Umum dan Kepegawaian	1
17	Arsiparis Penyelia	1
18	Arsiparis Mahir	1
19	Arsiparis Terampil	1
20	Pranata Komputer Penyelia	1
21	Pranata Komputer Mahir	2
22	Pranata Komputer Terampil	3
23	Pustakawan Terampil	1
24	Penelaah Teknis Kebijakan	4
25	Pengolah Data dan Informasi	8
26	Pengadministrasi Perkantoran	6
27	Penata Layanan Operasional	1
28	Operator Layanan Operasional	2
29	Kepala Bidang Ketentraman dan Ketertiban Umum	1
30	Analisis Kebijakan Ahli Muda	1
31	Analisis Kebijakan Ahli Pertama	1
32	Polisi Pamong Praja Ahli Muda (Pol PP Ahli Muda)	3
33	Polisi Pamong Praja Ahli Pertama (Pol PP Ahli Pertama)	7
34	Kepala Seksi Ketentraman dan Ketertiban Umum	1
35	Polisi Pamong Praja Penyelia (Pol PP Penyelia)	5
36	Polisi Pamong Praja Mahir (Pol PP Mahir)	7
37	Polisi Pamong Praja Terampil (Pol PP Terampil)	16
38	Polisi Pamong Praja Pemula (Pol PP Pemula)	13
39	Penelaah Teknis Kebijakan	3
40	Pengolah Data dan Informasi	1
41	Pengelola Keamanan dan Ketertiban	4
42	Kepala Seksi Perlindungan Masyarakat dan Pengembangan Kapasitas SDM	1

NO	NOMENKLATUR JABATAN	ANALISIS BEBAN KERJA
43	Polisi Pamong Praja Penyelia (Pol PP Penyelia)	3
44	Polisi Pamong Praja Mahir (Pol PP Mahir)	6
45	Polisi Pamong Praja Terampil (Pol PP Terampil)	15
46	Polisi Pamong Praja Pemula (Pol PP Pemula)	12
47	Penelaah Teknis Kebijakan	2
48	Pengolah Data dan Informasi	1
49	Pengelola Keamanan dan Ketertiban	1
50	Operator Layanan Operasional	1
51	Kepala Bidang Penegakan Perundang-undangan Daerah	1
52	Analisis Kebijakan Ahli Muda	1
53	Analisis Kebijakan Ahli Pertama	1
54	Polisi Pamong Praja Ahli Muda (Pol PP Ahli Muda)	2
55	Polisi Pamong Praja Ahli Pertama (Pol PP Ahli Pertama)	6
56	Kepala Seksi Pembinaan, Pengawasan dan Penegakan Perundang-undangan	1
57	Polisi Pamong Praja Penyelia (Pol PP Penyelia)	5
58	Polisi Pamong Praja Mahir (Pol PP Mahir)	7
59	Polisi Pamong Praja Terampil (Pol PP Terampil)	16
60	Polisi Pamong Praja Pemula (Pol PP Pemula)	13
61	Penelaah Teknis Kebijakan	4
62	Pengolah Data dan Informasi	2
63	Pengelola Keamanan dan Ketertiban	2
64	Kepala Seksi Penanganan Pelanggaran	1
65	Polisi Pamong Praja Penyelia (Pol PP Penyelia)	5
66	Polisi Pamong Praja Mahir (Pol PP Mahir)	7
67	Polisi Pamong Praja Terampil (Pol PP Terampil)	15
68	Polisi Pamong Praja Pemula (Pol PP Pemula)	13
69	Penelaah Teknis Kebijakan	4
70	Pengolah Data dan Informasi	2
71	Pengelola Keamanan dan Ketertiban	1
72	Kepala Bidang Penyidik Pegawai Negeri Sipil	1
73	Analisis Kebijakan Ahli Muda	1
74	Polisi Pamong Praja Ahli Muda (Pol PP Ahli Muda)	2
75	Polisi Pamong Praja Ahli Pertama (Pol PP Ahli Pertama)	6
76	Kepala Seksi Pengembangan Kapasitas dan Karier PPNS	1
77	Polisi Pamong Praja Penyelia (Pol PP Penyelia)	3
78	Polisi Pamong Praja Mahir (Pol PP Mahir)	6
79	Polisi Pamong Praja Terampil (Pol PP Terampil)	15
80	Polisi Pamong Praja Pemula (Pol PP Pemula)	13
81	Penelaah Teknis Kebijakan	3
82	Pengolah Data dan Informasi	2
83	Pengelola Keamanan dan Ketertiban	2
84	Kepala Seksi Penyelidikan dan Penyidikan	1
85	Polisi Pamong Praja Penyelia (Pol PP Penyelia)	2
86	Polisi Pamong Praja Mahir (Pol PP Mahir)	6
87	Polisi Pamong Praja Terampil (Pol PP Terampil)	15
88	Polisi Pamong Praja Pemula (Pol PP Pemula)	12

NO	NOMENKLATUR JABATAN	ANALISIS BEBAN KERJA
89	Penelaah Teknis Kebijakan	5
90	Pengolah Data dan Informasi	2
91	Pengelola Keamanan dan Ketertiban	2
92	Kepala Bidang Pemadam Kebakaran	1
93	Analisis Kebakaran Ahli Muda	2
94	Analisis Kebakaran Ahli Pertama	3
95	Kepala Seksi Penyelenggaraan Pemetaan Rawan Kebakaran	1
96	Pemadam Kebakaran Penyelia	1
97	Pemadam Kebakaran Mahir	6
98	Pemadam Kebakaran Terampil	12
99	Pemadam Kebakaran Pemula	24
100	Penelaah Teknis Kebijakan	2
101	Pengolah Data dan Informasi	1
102	Kepala Seksi Pembinaan dan Pengawasan Bidang Kebakaran dan Penyelamatan	1
103	Pemadam Kebakaran Penyelia	1
104	Pemadam Kebakaran Mahir	3
105	Pemadam Kebakaran Terampil	6
106	Pemadam Kebakaran Pemula	3
107	Penelaah Teknis Kebijakan	2
108	Pengolah Data dan Informasi	1
	Jumlah	437

ANALISIS BEBAN KERJA JABATAN
DINAS SOSIAL

NO	NOMENKLATUR JABATAN	ANALISIS BEBAN KERJA
1	Kepala Dinas Sosial	1
2	Pekerja Sosial Ahli Madya	10
3	Penyuluh Sosial Ahli Madya	8
4	Perencana Ahli Madya	2
5	Sekretaris	1
6	Analisis Kebijakan Ahli Muda	1
7	Analisis Kebijakan Ahli Pertama	1
8	Arsiparis Ahli Muda	1
9	Arsiparis Ahli Pertama	2
10	Perencana Ahli Muda	2
11	Perencana Ahli Pertama	1
12	Pranata Hubungan Masyarakat Ahli Muda	2
13	Pranata Hubungan Masyarakat Ahli Pertama	1
14	Pranata Komputer Ahli Muda	1
15	Pranata Komputer Ahli Pertama	2
16	Pustakawan Ahli Pertama	1
17	Statistisi Ahli Muda	1
18	Statistisi Ahli Pertama	1
19	Kepala Sub Bagian Umum dan Kepegawaian	1
20	Arsiparis Penyelia	1
21	Arsiparis Mahir	2
22	Arsiparis Terampil	3
23	Pranata Komputer Penyelia	1
24	Pranata Komputer Mahir	2
25	Pranata Komputer Terampil	3
26	Pustakawan Terampil	1
27	Penelaah Teknis Kebijakan	9
28	Pengolah Data dan Informasi	15
29	Pengadministrasian Perkantoran	8
30	Kepala Bidang Rehabilitasi Sosial	1
31	Pekerja Sosial Ahli Muda	3
32	Pekerja Sosial Ahli Pertama	6
33	Penyuluh Sosial Ahli Muda	4
34	Penyuluh Sosial Ahli Pertama	5
35	Penelaah Teknis Kebijakan	4
36	Pengolah Data dan Informasi	7
37	Kepala Bidang Jaminan Sosial	1
38	Pekerja Sosial Ahli Muda	3
39	Pekerja Sosial Ahli Pertama	6

NO	NOMENKLATUR JABATAN	ANALISIS BEBAN KERJA
40	Penyuluh Sosial Ahli Muda	4
41	Penyuluh Sosial Ahli Pertama	5
42	Penelaah Teknis Kebijakan	4
43	Pengolah Data dan Informasi	7
44	Kepala Bidang Pemberdayaan Sosial	1
45	Penyuluh Sosial Ahli Muda	3
46	Penyuluh Sosial Ahli Pertama	5
47	Penelaah Teknis Kebijakan	4
48	Pengolah Data dan Informasi	7
49	Kepala Bidang Perlindungan Sosial	1
50	Pekerja Sosial Ahli Muda	3
51	Pekerja Sosial Ahli Pertama	6
52	Penyuluh Sosial Ahli Muda	3
53	Penyuluh Sosial Ahli Pertama	4
54	Penelaah Teknis Kebijakan	4
55	Pengolah Data dan Informasi	7
56	Kepala UPTD Perlindungan Sosial	1
57	Pekerja Sosial Ahli Muda	3
58	Pekerja Sosial Ahli Pertama	3
59	Penyuluh Sosial Ahli Muda	3
60	Penyuluh Sosial Ahli Pertama	4
61	Kepala Sub Bagian Tata Usaha	1
62	Penelaah Teknis Kebijakan	3
63	Pengolah Data dan Informasi	5
64	Pengadministrasi Perkantoran	4
65	Kepala Seksi Penerimaan dan Penyaluran	1
66	Penelaah Teknis Kebijakan	3
67	Pengolah Data dan Informasi	5
68	Kepala Seksi Pelayanan dan Perawatan	1
69	Penelaah Teknis Kebijakan	3
70	Pengolah Data dan Informasi	5
71	Kepala UPTD Panti Sosial Rehabilitasi Tuna Sosial	1
72	Pekerja Sosial Ahli Muda	3
73	Pekerja Sosial Ahli Pertama	3
74	Penyuluh Sosial Ahli Muda	3
75	Penyuluh Sosial Ahli Pertama	4
76	Kepala Sub Bagian Tata Usaha	1
77	Penelaah Teknis Kebijakan	3
78	Pengolah Data dan Informasi	5
79	Pengadministrasi Perkantoran	3
80	Operator Layanan Operasional	1
81	Kepala Seksi Penerimaan dan Penyaluran	1
82	Penelaah Teknis Kebijakan	3

NO	NOMENKLATUR JABATAN	ANALISIS BEBAN KERJA
83	Pengolah Data dan Informasi	5
84	Kepala Seksi Pemulihan dan Pengembangan	1
85	Penelaah Teknis Kebijakan	3
86	Pengolah Data dan Informasi	5
Jumlah		283

ANALISIS BEBAN KERJA JABATAN
DINAS TENAGA KERJA DAN TRANSMIGRASI

NO	NOMENKLATUR JABATAN	ANALISIS BEBAN KERJA
1	Kepala Dinas Tenaga Kerja dan Transmigrasi	1
2	Analisis SDM Aparatur Ahli Madya	1
3	Instruktur Ahli Madya	4
4	Mediator Hubungan Industri Ahli Utama	1
5	Mediator Hubungan Industri Ahli Madya	10
6	Pengantar Kerja Ahli Utama	2
7	Pengantar Kerja Ahli Madya	8
8	Pengawas Ketenagakerjaan Ahli Utama	2
9	Pengawas Ketenagakerjaan Ahli Madya	31
10	Penguji Keselamatan dan Kesehatan Kerja (Penguji K3) Ahli Utama	1
11	Penguji Keselamatan dan Kesehatan Kerja (Penguji K3) Ahli Madya	13
12	Perencana Ahli Madya	2
13	Sekretaris	1
14	Analisis Kebijakan Ahli Muda	1
15	Analisis Kebijakan Ahli Pertama	1
16	Analisis SDM Aparatur Ahli Muda	1
17	Analisis SDM Aparatur Ahli Pertama	1
18	Arsiparis Ahli Muda	1
19	Arsiparis Ahli Pertama	3
20	Perencana Ahli Muda	2
21	Perencana Ahli Pertama	1
22	Pranata Hubungan Masyarakat Ahli Muda	2
23	Pranata Hubungan Masyarakat Ahli Pertama	1
24	Pranata Komputer Ahli Muda	1
25	Pranata Komputer Ahli Pertama	3
26	Penerjemah Ahli Muda	1
27	Penerjemah Ahli Pertama	1
28	Pustakawan Ahli Pertama	1
29	Statistisi Ahli Pertama	1
30	Kepala Sub Bagian Umum dan Kepegawaian	1
31	Arsiparis Penyelia	2
32	Arsiparis Mahir	3
33	Arsiparis Terampil	3
34	Pranata Komputer Penyelia	1
35	Pranata Komputer Mahir	2
36	Pranata Komputer Terampil	3
37	Pustakawan Terampil	1
38	Penelaah Teknis Kebijakan	7
39	Pengolah Data dan Informasi	14
40	Pengadministrasi Perkantoran	6
41	Operator Layanan Operasional	2
42	Kepala Bidang Peningkatan Produktivitas Tenaga Kerja	1

NO	NOMENKLATUR JABATAN	ANALISIS BEBAN KERJA
43	Analisis Kebijakan Ahli Muda	1
44	Kepala Seksi Pelatihan dan Sertifikasi Tenaga Kerja	1
45	Penelaah Teknis Kebijakan	3
46	Pengolah Data dan Informasi	2
47	Kepala Seksi Kelembagaan dan Pengendalian Mutu Tenaga Kerja	1
48	Penelaah Teknis Kebijakan	3
49	Pengolah Data dan Informasi	2
50	Kepala Bidang Perencanaan, Penempatan Tenaga Kerja dan Perluasan Kesempatan Kerja	1
51	Pengantar Kerja Ahli Muda	10
52	Pengantar Kerja Ahli Pertama	12
53	Kepala Seksi Perencanaan dan Penempatan Tenaga Kerja	1
54	Penelaah Teknis Kebijakan	3
55	Pengolah Data dan Informasi	2
56	Kepala Seksi Perluasan Kesempatan Kerja	1
57	Penelaah Teknis Kebijakan	3
58	Pengolah Data dan Informasi	2
59	Kepala Bidang Hubungan Industrial dan Jaminan Sosial Tenaga Kerja	1
60	Mediator Hubungan Industri Ahli Muda	12
61	Mediator Hubungan Industri Ahli Pertama	10
62	Kepala Seksi Lembaga Hubungan Industrial dan Penyelesaian Perselisihan	1
63	Penelaah Teknis Kebijakan	3
64	Pengolah Data dan Informasi	4
65	Kepala Seksi Pengupahan, Jaminan Sosial dan Syarat Kerja	1
66	Penelaah Teknis Kebijakan	3
67	Pengolah Data dan Informasi	2
68	Kepala Bidang Pembinaan Pengawasan Ketenagakerjaan dan Keselamatan dan Kesehatan Kerja	1
69	Pengawas Ketenagakerjaan Ahli Muda	53
70	Pengawas Ketenagakerjaan Ahli Pertama	62
71	Penguji Keselamatan dan Kesehatan Kerja (Penguji K3) Ahli Muda	21
72	Penguji Keselamatan dan Kesehatan Kerja (Penguji K3) Ahli Pertama	32
73	Kepala Seksi Bina Pengawasan Norma Ketenagakerjaan	1
74	Penelaah Teknis Kebijakan	6
75	Pengolah Data dan Informasi	3
76	Kepala Seksi Bina Kelembagaan dan Penguji K3	1
77	Penelaah Teknis Kebijakan	4
78	Pengolah Data dan Informasi	2
79	Kepala UPTD Latihan Kerja	1
80	Instruktur Ahli Muda	7
81	Instruktur Ahli Pertama	10
82	Kepala Sub Bagian Tata Usaha	1
83	Penelaah Teknis Kebijakan	3
84	Pengolah Data dan Informasi	2
85	Pengadministrasi Perkantoran	3
86	Kepala Seksi Pelatihan	1
87	Penelaah Teknis Kebijakan	3
88	Pengolah Data dan Informasi	2

NO	NOMENKLATUR JABATAN	ANALISIS BEBAN KERJA
89	Kepala Seksi Pengembangan dan Pemasaran	1
90	Penelaah Teknis Kebijakan	3
91	Pengolah Data dan Informasi	2
92	Kepala UPTD Pengawasan Ketenagakerjaan Kota Serang dan Kota Cilegon	1
93	Kepala Sub Bagian Tata Usaha	1
94	Penelaah Teknis Kebijakan	1
95	Pengolah Data dan Informasi	2
96	Pengadministrasi Perkantoran	1
97	Kepala UPTD Pengawasan Ketenagakerjaan Kabupaten Serang, Kabupaten Pandeglang dan Kabupaten Lebak	1
98	Kepala Sub Bagian Tata Usaha	1
99	Penelaah Teknis Kebijakan	1
100	Pengolah Data dan Informasi	1
101	Pengadministrasi Perkantoran	1
102	Operator Layanan Operasional	1
103	Kepala UPTD Pengawasan Ketenagakerjaan Kabupaten Tangerang	1
104	Kepala Sub Bagian Tata Usaha	1
105	Penelaah Teknis Kebijakan	1
106	Pengolah Data dan Informasi	2
107	Pengadministrasi Perkantoran	1
108	Kepala UPTD Pengawasan Ketenagakerjaan Kota Tangerang dan Kota Tangerang Selatan	1
109	Kepala Sub Bagian Tata Usaha	1
110	Penelaah Teknis Kebijakan	1
111	Pengolah Data dan Informasi	2
112	Pengadministrasi Perkantoran	1
	Jumlah	479

ANALISIS BEBAN KERJA JABATAN
PADA DINAS LINGKUNGAN HIDUP DAN KEHUTANAN

NO	NOMENKLATUR JABATAN	ANALISIS BEBAN KERJA
1	Kepala Dinas Lingkungan Hidup dan Kehutanan	1
2	Pengawas Lingkungan Hidup Ahli Madya	8
3	Pengendali Dampak Lingkungan Ahli Madya	23
4	Pengendali Ekosistem Hutan Ahli Madya	12
5	Penyuluh Kehutanan Ahli Madya	20
6	Penyuluh Lingkungan Hidup Ahli Madya	6
7	Perencana Ahli Madya	2
8	Polisi Kehutanan Ahli Madya	2
9	Pranata Komputer Ahli Madya	2
10	Sekretaris	1
11	Analisis Kebijakan Ahli Muda	1
12	Analisis Kebijakan Ahli Pertama	1
13	Arsiparis Ahli Muda	1
14	Arsiparis Ahli Pertama	1
15	Perencana Ahli Muda	2
16	Perencana Ahli Pertama	1
17	Pranata Hubungan Masyarakat Ahli Muda	1
18	Pranata Hubungan Masyarakat Ahli Pertama	1
19	Pranata Komputer Ahli Muda	1
20	Pranata Komputer Ahli Pertama	2
21	Pustakawan Ahli Pertama	1
22	Statistisi Ahli Pertama	1
23	Kepala Sub Bagian Umum dan Kepegawaian	1
24	Arsiparis Penyelia	1
25	Arsiparis Mahir	1
26	Arsiparis Terampil	1
27	Pranata Komputer Penyelia	1
28	Pranata Komputer Mahir	1
29	Pranata Komputer Terampil	1
30	Pustakawan Terampil	1
31	Penelaah Teknis Kebijakan	9
32	Pengolah Data dan Informasi	25
33	Pengadministrasi Perkantoran	6
34	Pengelola Layanan Operasional	2
35	Kepala Bidang Penataan dan Peningkatan Kapasitas	1
36	Pengawas Lingkungan Hidup Ahli Muda	6
37	Pengawas Lingkungan Hidup Ahli Pertama	8
38	Pengendali Dampak Lingkungan Ahli Muda	15
39	Pengendali Dampak Lingkungan Ahli Pertama	38
40	Pengendali Dampak Lingkungan Penyelia	4
41	Pengendali Dampak Lingkungan Mahir	9
42	Pengendali Dampak Lingkungan Terampil	17
43	Penyuluh Lingkungan Hidup Ahli Muda	10

NO	NOMENKLATUR JABATAN	ANALISIS BEBAN KERJA
44	Penyuluh Lingkungan Hidup Ahli Pertama	10
45	Penelaah Teknis Kebijakan	13
46	Pengolah Data dan Informasi	6
47	Kepala Bidang Pengelolaan Sampah, Limbah B3 dan Pengendalian Pencemaran	1
48	Pengawas Lingkungan Hidup Ahli Muda	5
49	Pengawas Lingkungan Hidup Ahli Pertama	7
50	Pengendali Dampak Lingkungan Ahli Muda	15
51	Pengendali Dampak Lingkungan Ahli Pertama	37
52	Pengendali Dampak Lingkungan Penyelia	4
53	Pengendali Dampak Lingkungan Mahir	8
54	Pengendali Dampak Lingkungan Terampil	16
55	Penyuluh Lingkungan Hidup Ahli Muda	6
56	Penyuluh Lingkungan Hidup Ahli Pertama	7
57	Penelaah Teknis Kebijakan	11
58	Pengolah Data dan Informasi	2
59	Pengelola Layanan Operasional	2
60	Kepala Bidang Perencanaan dan Pemanfaatan Hutan	1
61	Pengendali Ekosistem Hutan Ahli Muda	7
62	Pengendali Ekosistem Hutan Ahli Pertama	6
63	Pengendali Ekosistem Hutan Penyelia	3
64	Pengendali Ekosistem Hutan Mahir	11
65	Pengendali Ekosistem Hutan Terampil	2
66	Pengendali Ekosistem Hutan Pemula	2
67	Penyuluh Kehutanan Ahli Muda	20
68	Penyuluh Kehutanan Ahli Pertama	22
69	Penyuluh Kehutanan Penyelia	18
70	Penyuluh Kehutanan Mahir	18
71	Penyuluh Kehutanan Terampil	18
72	Penyuluh Kehutanan Pemula	43
73	Penelaah Teknis Kebijakan	10
74	Pengolah Data dan Informasi	5
75	Kepala Bidang Pengelolaan DAS, KSDAE dan Pemberdayaan Masyarakat	1
76	Pengawas Lingkungan Hidup Ahli Muda	1
77	Pengawas Lingkungan Hidup Ahli Pertama	1
78	Pengendali Ekosistem Hutan Ahli Muda	7
79	Pengendali Ekosistem Hutan Ahli Pertama	6
80	Pengendali Ekosistem Hutan Penyelia	3
81	Pengendali Ekosistem Hutan Mahir	11
82	Pengendali Ekosistem Hutan Terampil	2
83	Pengendali Ekosistem Hutan Pemula	1
84	Penyuluh Kehutanan Ahli Muda	20
85	Penyuluh Kehutanan Ahli Pertama	23
86	Penyuluh Kehutanan Penyelia	21
87	Penyuluh Kehutanan Mahir	21
88	Penyuluh Kehutanan Terampil	22
89	Penyuluh Kehutanan Pemula	48

NO	NOMENKLATUR JABATAN	ANALISIS BEBAN KERJA
90	Penelaah Teknis Kebijakan	10
91	Pengolah Data dan Informasi	6
92	Kepala Cabang Dinas Lingkungan Hidup dan Kehutanan Provinsi Banten Wilayah Lebak dan Tangerang	1
93	Kepala Sub Bagian Tata Usaha	1
94	Penelaah Teknis Kebijakan	1
95	Pengolah Data dan Informasi	3
96	Pengadministrasi Perkantoran	3
97	Kepala Seksi Pengawasan dan Pengendalian Sumber Daya Hutan	1
98	Penelaah Teknis Kebijakan	4
99	Pengolah Data dan Informasi	2
100	Petugas Pengaman Hutan dan Hasil Hutan	2
101	Kepala Seksi Rehabilitasi Lahan dan Pemberdayaan Masyarakat	1
102	Penyuluh Kehutanan Penyelia	1
103	Penyuluh Kehutanan Mahir	1
104	Penyuluh Kehutanan Terampil	1
105	Penyuluh Kehutanan Pemula	1
106	Penelaah Teknis Kebijakan	3
107	Pengolah Data dan Informasi	2
108	Pemelihara Tumbuhan	2
109	Kepala Cabang Dinas Lingkungan Hidup dan Kehutanan Provinsi Banten Wilayah Pandeglang, Serang dan Cilegon	1
110	Kepala Sub Bagian Tata Usaha	1
111	Penelaah Teknis Kebijakan	1
112	Pengolah Data dan Informasi	4
113	Pengadministrasi Perkantoran	3
114	Operator Layanan Operasional	1
115	Kepala Seksi Pengawasan dan Pengendalian Sumber Daya Hutan	1
116	Penelaah Teknis Kebijakan	4
117	Pengolah Data dan Informasi	2
118	Petugas Pengaman Hutan dan Hasil Hutan	2
119	Kepala Seksi Rehabilitasi Lahan dan Pemberdayaan Masyarakat	1
120	Penyuluh Kehutanan Penyelia	4
121	Penyuluh Kehutanan Mahir	4
122	Penyuluh Kehutanan Terampil	4
123	Penyuluh Kehutanan Pemula	4
124	Penelaah Teknis Kebijakan	4
125	Pengolah Data dan Informasi	2
126	Pemelihara Tumbuhan	2
127	Kepala UPTD Laboratorium Lingkungan	1
128	Pengendali Dampak Lingkungan Ahli Muda	15
129	Pengendali Dampak Lingkungan Ahli Pertama	37
130	Kepala Sub Bagian Tata Usaha	1
131	Penelaah Teknis Kebijakan	1
132	Pengolah Data dan Informasi	4
133	Pengadministrasi Perkantoran	2
134	Operator Layanan Operasional	1
135	Kepala Seksi Mutu	1

NO	NOMENKLATUR JABATAN	ANALISIS BEBAN KERJA
136	Pengendali Dampak Lingkungan Penyelia	2
137	Pengendali Dampak Lingkungan Mahir	4
138	Pengendali Dampak Lingkungan Terampil	9
139	Penelaah Teknis Kebijakan	4
140	Pengolah Data dan Informasi	2
141	Kepala Seksi Teknis	1
142	Pengendali Dampak Lingkungan Penyelia	2
143	Pengendali Dampak Lingkungan Mahir	4
144	Pengendali Dampak Lingkungan Terampil	8
145	Penelaah Teknis Kebijakan	5
146	Pengolah Data dan Informasi	2
147	Teknisi Laboratorium	8
148	Kepala UPTD Sertifikasi dan Perbenihan Tanaman Hutan	1
149	Pengendali Ekosistem Hutan Ahli Muda	4
150	Pengendali Ekosistem Hutan Ahli Pertama	5
151	Kepala Sub Bagian Tata Usaha	1
152	Penelaah Teknis Kebijakan	3
153	Pengolah Data dan Informasi	3
154	Pengadministrasi Perkantoran	3
155	Kepala Seksi Sertifikasi	1
156	Pengendali Ekosistem Hutan Penyelia	3
157	Pengendali Ekosistem Hutan Mahir	4
158	Pengendali Ekosistem Hutan Terampil	5
159	Pengendali Ekosistem Hutan Pemula	3
160	Penelaah Teknis Kebijakan	3
161	Pengolah Data dan Informasi	2
162	Teknisi Laboratorium	2
163	Pemelihara Tumbuhan	5
164	Kepala Seksi Perbenihan	1
165	Pengendali Ekosistem Hutan Penyelia	4
166	Pengendali Ekosistem Hutan Mahir	5
167	Pengendali Ekosistem Hutan Terampil	7
168	Pengendali Ekosistem Hutan Pemula	7
169	Penelaah Teknis Kebijakan	4
170	Pengolah Data dan Informasi	2
171	Teknisi Laboratorium	4
172	Pemelihara Tumbuhan	13
173	Kepala UPTD Pengelolaan Taman Hutan Raya Banten	1
174	Pengendali Ekosistem Hutan Ahli Muda	7
175	Pengendali Ekosistem Hutan Ahli Pertama	5
176	Polisi Kehutanan Ahli Muda	3
177	Polisi Kehutanan Ahli Pertama	3
178	Kepala Sub Bagian Tata Usaha	1
179	Penelaah Teknis Kebijakan	1
180	Pengolah Data dan Informasi	5
181	Pengadministrasi Perkantoran	4
182	Kepala Seksi Perlindungan dan Rehabilitasi	1

NO	NOMENKLATUR JABATAN	ANALISIS BEBAN KERJA
183	Pengendali Ekosistem Hutan Penyelia	2
184	Pengendali Ekosistem Hutan Mahir	6
185	Pengendali Ekosistem Hutan Terampil	1
186	Pengendali Ekosistem Hutan Pemula	1
187	Polisi Kehutanan Penyelia	3
188	Polisi Kehutanan Mahir	4
189	Polisi Kehutanan Terampil	4
190	Polisi Kehutanan Pemula	3
191	Penelaah Teknis Kebijakan	3
192	Pengolah Data dan Informasi	1
193	Petugas Pengaman Hutan dan Hasil Hutan	2
194	Kepala Seksi Pengembangan dan Pemanfaatan	1
195	Pengendali Ekosistem Hutan Penyelia	2
196	Pengendali Ekosistem Hutan Mahir	6
197	Pengendali Ekosistem Hutan Terampil	2
198	Pengendali Ekosistem Hutan Pemula	1
199	Penelaah Teknis Kebijakan	3
200	Pengolah Data dan Informasi	1
201	Pemelihara Tumbuhan	2
	Jumlah	1152

ANALISIS BEBAN KERJA JABATAN

DINAS PEMBERDAYAAN PEREMPUAN PERLINDUNGAN ANAK KEPENDUDUKAN DAN KELUARGA BERENCANA

NO	NOMENKLATUR JABATAN	ANALISIS BEBAN KERJA
1	Kepala Dinas Pemberdayaan Perempuan, Perlindungan Anak, Kependudukan dan Keluarga Berencana	1
2	Administrator Database Kependudukan Ahli Madya	1
3	Pekerja Sosial Ahli Madya	3
4	Penata Kependudukan dan Keluarga Berencana Ahli Madya	3
5	Perancang Peraturan Perundang-undangan Ahli Madya	1
6	Perencana Ahli Madya	3
7	Sekretaris	1
8	Analisis Kebijakan Ahli Muda	1
9	Analisis Kebijakan Ahli Pertama	1
10	Arsiparis Ahli Muda	1
11	Arsiparis Ahli Pertama	1
12	Perancang Peraturan Perundang-undangan Ahli Muda	2
13	Perancang Peraturan Perundang-undangan Ahli Pertama	1
14	Perencana Ahli Muda	3
15	Perencana Ahli Pertama	1
16	Pranata Hubungan Masyarakat Ahli Muda	2
17	Pranata Hubungan Masyarakat Ahli Pertama	1
18	Pranata Komputer Ahli Muda	1
19	Pranata Komputer Ahli Pertama	2
20	Pustakawan Ahli Pertama	1
21	Statistisi Ahli Muda	1
22	Statistisi Ahli Pertama	1
23	Kepala Sub Bagian Umum dan Kepegawaian	1
24	Arsiparis Penyelia	1
25	Arsiparis Mahir	1
26	Arsiparis Terampil	1
27	Pranata Komputer Penyelia	1
28	Pranata Komputer Mahir	2
29	Pranata Komputer Terampil	2
30	Pustakawan Terampil	1
31	Penelaah Teknis Kebijakan	10
32	Pengolah Data dan Informasi	14
33	Pengadministrasi Perkantoran	6
34	Operator Layanan Operasional	1
35	Kepala Bidang Pemberdayaan Perempuan dan Keluarga	1
36	Pekerja Sosial Ahli Muda	3
37	Pekerja Sosial Ahli Pertama	5
38	Penelaah Teknis Kebijakan	6
39	Pengolah Data dan Informasi	3
40	Pengelola Pemberdayaan Perempuan dan Perlindungan Anak	5
41	Kepala Bidang Perlindungan Perempuan dan Anak	1
42	Pekerja Sosial Ahli Muda	2

NO	NOMENKLATUR JABATAN	ANALISIS BEBAN KERJA
43	Pekerja Sosial Ahli Pertama	1
44	Penelaah Teknis Kebijakan	5
45	Pengolah Data dan Informasi	4
46	Pengelola Pemberdayaan Perempuan dan Perlindungan Anak	6
47	Kepala Bidang Kependudukan dan Catatan Sipil	1
48	Administrator Database Kependudukan Ahli Muda	1
49	Administrator Database Kependudukan Ahli Pertama	1
50	Penata Kependudukan dan Keluarga Berencana Ahli Muda	3
51	Penata Kependudukan dan Keluarga Berencana Ahli Pertama	3
52	Penelaah Teknis Kebijakan	6
53	Pengolah Data dan Informasi	4
54	Kepala Bidang Pengendalian Penduduk dan Keluarga Berencana	1
55	Penata Kependudukan dan Keluarga Berencana Ahli Muda	3
56	Penata Kependudukan dan Keluarga Berencana Ahli Pertama	4
57	Penelaah Teknis Kebijakan	8
58	Pengolah Data dan Informasi	4
59	Kepala UPTD Perlindungan Perempuan dan Anak	1
60	Pekerja Sosial Ahli Muda	1
61	Pekerja Sosial Ahli Pertama	1
62	Kepala Sub Bagian Tata Usaha	1
63	Penelaah Teknis Kebijakan	3
64	Pengolah Data dan Informasi	1
65	Pengadministrasi Perkantoran	5
66	Kepala Seksi Pengaduan	1
67	Penelaah Teknis Kebijakan	3
68	Pengolah Data dan Informasi	3
69	Penata Layanan Operasional	3
70	Kepala Seksi Tindak Lanjut	1
71	Penelaah Teknis Kebijakan	3
72	Pengolah Data dan Informasi	3
73	Penata Layanan Operasional	3
Jumlah		188

ANALISIS BEBAN KERJA JABATAN
DINAS PEMBERDAYAAN MASYARAKAT DAN DESA

NO	NOMENKLATUR JABATAN	ANALISIS BEBAN KERJA
1	Kepala Dinas Pemberdayaan Masyarakat dan Desa	1
2	Penggerak Swadaya Masyarakat Ahli Madya	1
3	Penyuluh Sosial Ahli Madya	1
4	Perancang Peraturan Perundang-Undangan Ahli Madya	1
5	Perencana Ahli Madya	1
6	Sekretaris	1
7	Arsiparis Ahli Muda	1
8	Arsiparis Ahli Pertama	1
9	Perancang Peraturan Perundang-undangan Ahli Muda	2
10	Perancang Peraturan Perundang-undangan Ahli Pertama	1
11	Perencana Ahli Muda	1
12	Perencana Ahli Pertama	1
13	Pranata Hubungan Masyarakat Ahli Muda	2
14	Pranata Hubungan Masyarakat Ahli Pertama	2
15	Pranata Komputer Ahli Muda	1
16	Statistisi Ahli Muda	1
17	Statistisi Ahli Pertama	1
18	Kepala Sub Bagian Umum dan Kepegawaian	1
19	Arsiparis Penyelia	1
20	Arsiparis Mahir	1
21	Arsiparis Terampil	1
22	Pranata Komputer Penyelia	1
23	Pranata Komputer Mahir	2
24	Pranata Komputer Terampil	2
25	Pustakawan Terampil	1
26	Penelaah Teknis Kebijakan	6
27	Pengolah Data dan Informasi	11
28	Pengadministrasi Perkantoran	5
29	Operator Layanan Operasional	1
30	Kepala Bidang Penataan dan Kerjasama Desa	1
31	Analisis Kebijakan Ahli Muda	1
32	Penyuluh Sosial Ahli Muda	1
33	Penyuluh Sosial Ahli Pertama	1
34	Penggerak Swadaya Masyarakat Ahli Muda	1
35	Penggerak Swadaya Masyarakat Ahli Pertama	1
36	Penelaah Teknis Kebijakan	5
37	Pengolah Data dan Informasi	4
38	Kepala Bidang Bina Pemerintahan Desa	1
39	Analisis Kebijakan Ahli Muda	1
40	Analisis Kebijakan Ahli Pertama	1
41	Penyuluh Sosial Ahli Muda	1
42	Penyuluh Sosial Ahli Pertama	1

NO	NOMENKLATUR JABATAN	ANALISIS BEBAN KERJA
43	Penggerak Swadaya Masyarakat Ahli Muda	1
44	Penggerak Swadaya Masyarakat Ahli Pertama	1
45	Penelaah Teknis Kebijakan	5
46	Pengolah Data dan Informasi	4
47	Kepala Bidang Pemberdayaan Lembaga Kemasyarakatan	1
48	Analisis Kebijakan Ahli Muda	1
49	Penyuluh Sosial Ahli Muda	1
50	Penyuluh Sosial Ahli Pertama	1
51	Penggerak Swadaya Masyarakat Ahli Muda	1
52	Penggerak Swadaya Masyarakat Ahli Pertama	1
53	Penelaah Teknis Kebijakan	5
54	Pengolah Data dan Informasi	4
	Jumlah	99

ANALISIS BEBAN KERJA JABATAN
DINAS PERHUBUNGAN

NO	NOMENKLATUR JABATAN	ANALISIS BEBAN KERJA
1	Kepala Dinas Perhubungan	1
2	Perencana Ahli Madya	2
3	Sekretaris	1
4	Arsiparis Ahli Muda	1
5	Arsiparis Ahli Pertama	1
6	Perencana Ahli Muda	2
7	Perencana Ahli Pertama	1
8	Pranata Hubungan Masyarakat Ahli Muda	2
9	Pranata Hubungan Masyarakat Ahli Pertama	2
10	Pranata Komputer Ahli Pertama	1
11	Pustakawan Ahli Pertama	1
12	Statistisi Ahli Pertama	1
13	Kepala Sub Bagian Umum dan Kepegawaian	1
14	Arsiparis Penyelia	1
15	Arsiparis Mahir	1
16	Arsiparis Terampil	1
17	Pranata Komputer Penyelia	1
18	Pranata Komputer Mahir	2
19	Pustakawan Terampil	1
20	Penelaah Teknis Kebijakan	6
21	Pengolah Data dan Informasi	12
22	Pengadministrasi Perkantoran	6
23	Pengelola Layanan Operasional	1
24	Operator Layanan Operasional	3
25	Kepala Bidang Angkutan dan Pengembangan Transportasi	1
26	Pranata Komputer Ahli Muda	1
27	Pranata Komputer Ahli Pertama	1
28	Kepala Seksi Angkutan Jalan	1
29	Penelaah Teknis Kebijakan	3
30	Pengolah Data dan Informasi	2
31	Pengawas Transportasi Darat	1
32	Petugas Lalu Lintas dan Angkutan Transpotasi	2
33	Kepala Seksi Pengembangan Transportasi	1
34	Penelaah Teknis Kebijakan	3
35	Pengolah Data dan Informasi	2
36	Petugas Sarana dan Prasarana Transportasi	2
37	Pengelola Layanan Operasional	1
38	Kepala Bidang Lalulintas Jalan	1
39	Analisis Kebijakan Ahli Muda	1
40	Analisis Kebijakan Ahli Pertama	1
41	Kepala Seksi Manajemen Rekayasa Lalu Lintas	1
42	Penelaah Teknis Kebijakan	3

NO	NOMENKLATUR JABATAN	ANALISIS BEBAN KERJA
43	Pengolah Data dan Informasi	2
44	Petugas Sarana dan Prasarana Transportasi	2
45	Petugas Lalu Lintas dan Angkutan Transportasi	1
46	Petugas Transportasi Darat	1
47	Pengelola Layanan Operasional	3
48	Kepala Seksi Bina Keselamatan Lalu Lintas	1
49	Penelaah Teknis Kebijakan	3
50	Pengolah Data dan Informasi	2
51	Petugas Sarana dan Prasarana Transportasi	2
52	Kepala Bidang Prasarana dan Perlengkapan Jalan	1
53	Analisis Kebijakan Ahli Muda	1
54	Kepala Seksi Perlengkapan Jalan	1
55	Penelaah Teknis Kebijakan	3
56	Pengolah Data dan Informasi	2
57	Petugas Sarana dan Prasarana Transportasi	2
58	Kepala Seksi Prasarana Jalan	1
59	Penelaah Teknis Kebijakan	3
60	Pengolah Data dan Informasi	2
61	Petugas Sarana dan Prasarana Transportasi	3
62	Kepala Bidang Perhubungan Laut, Udara dan Perkeretaapian	1
63	Analisis Kebijakan Ahli Muda	1
64	Kepala Seksi Kepelabuhanan dan ASDP	1
65	Penelaah Teknis Kebijakan	2
66	Pengolah Data dan Informasi	2
67	Pengawas Kegiatan Kepelabuhanan	2
68	Penata Keselamatan Pelayaran	2
69	Kepala Seksi Perhubungan Udara dan Perkeretaapian	1
70	Penelaah Teknis Kebijakan	3
71	Pengolah Data dan Informasi	2
72	Pengawas Transportasi Perkeretaapian	4
73	Teknisi Perkeretaapian	7
74	Kepala UPTD Pengelolaan Prasarana Perhubungan	1
75	Pranata Komputer Ahli Pertama	1
76	Kepala Sub Bagian Tata Usaha	1
77	Arsiparis Penyelia	1
78	Arsiparis Terampil	1
79	Penelaah Teknis Kebijakan	2
80	Pengolah Data dan Informasi	2
81	Pengadministrasi Perkantoran	3
82	Kepala Seksi Sarana Perhubungan Darat dan Pengendalian Operasional Angkutan	1
83	Penelaah Teknis Kebijakan	3
84	Pengolah Data dan Informasi	2
85	Petugas Sarana dan Prasarana Transportasi	3
86	Petugas Lalu Lintas dan Angkutan Transportasi	4
87	Kepala Seksi Prasarana Perhubungan Laut dan Perhubungan Udara	1
88	Penelaah Teknis Kebijakan	3

NO	NOMENKLATUR JABATAN	ANALISIS BEBAN KERJA
89	Pengolah Data dan Informasi	2
90	Pengawas Kegiatan Kepelabuhanan	3
91	Penata Keselamatan Pelayaran	2
Jumlah		180

ANALISIS BEBAN KERJA JABATAN
DINAS KOMUNIKASI INFORMATIKA STATISTIK DAN PERSANDIAN

NO	NOMENKLATUR JABATAN	ANALISIS BEBAN KERJA
1	Kepala Dinas Komunikasi Informatika Statistik dan Persandian	1
2	Manggala Informatika Ahli Madya	1
3	Penerjemah Ahli Madya	1
4	Perancang Peraturan Perundang-undangan Ahli Madya	1
5	Perencana Ahli Madya	1
6	Pranata Hubungan Masyarakat Ahli Madya	4
7	Pranata Komputer Ahli Utama	1
8	Pranata Komputer Ahli Madya	5
9	Sandiman Ahli Madya	1
10	Statistisi Ahli Utama	1
11	Statistisi Ahli Madya	3
12	Sekretaris	1
13	Arsiparis Ahli Muda	1
14	Arsiparis Ahli Pertama	1
15	Perancang Peraturan Perundang-undangan Ahli Muda	2
16	Perancang Peraturan Perundang-undangan Ahli Pertama	1
17	Perencana Ahli Muda	1
18	Perencana Ahli Pertama	1
19	Pranata Hubungan Masyarakat Ahli Muda	1
20	Pranata Hubungan Masyarakat Ahli Pertama	1
21	Pustakawan Ahli Pertama	1
22	Kepala Sub Bagian Umum dan Kepegawaian	1
23	Arsiparis Penyelia	1
24	Arsiparis Mahir	1
25	Arsiparis Terampil	1
26	Pustakawan Terampil	1
27	Penelaah Teknis Kebijakan	4
28	Pengolah Data dan Informasi	12
29	Pengadministrasi Perkantoran	5
30	Pengelola Layanan Operasional	1
31	Kepala Bidang Pengelolaan Informasi dan Kemitraan Komunikasi	1
32	Analisis Kebijakan Ahli Muda	1
33	Analisis Kebijakan Ahli Pertama	1
34	Penerjemah Ahli Muda	2
35	Penerjemah Ahli Pertama	2
36	Pranata Hubungan Masyarakat Ahli Muda	5
37	Pranata Hubungan Masyarakat Ahli Pertama	5
38	Pranata Komputer Ahli Muda	1
39	Pranata Komputer Ahli Pertama	1
40	Pranata Komputer Penyelia	1
41	Pranata Komputer Mahir	1
42	Pranata Komputer Terampil	1

NO	NOMENKLATUR JABATAN	ANALISIS BEBAN KERJA
43	Penelaah Teknis Kebijakan	3
44	Pengolah Data dan Informasi	3
45	Pengendali Konten Internet	4
46	Penata Layanan Operasional	5
47	Kepala Bidang Ekosistem SPBE	1
48	Manggala Informatika Ahli Muda	3
49	Manggala Informatika Ahli Pertama	6
50	Pranata Komputer Ahli Muda	3
51	Pranata Komputer Ahli Pertama	3
52	Pranata Komputer Penyelia	1
53	Pranata Komputer Mahir	1
54	Pranata Komputer Terampil	2
55	Penelaah Teknis Kebijakan	6
56	Penata Kelola Sistem dan Teknologi Informasi	6
57	Pengolah Data dan Informasi	5
58	Pemeriksa Forensik Digital	6
59	Penata Layanan Operasional	1
60	Kepala Bidang Statistik, Persandian dan Keamanan Informasi	1
61	Manggala Informatika Ahli Muda	3
62	Manggala Informatika Ahli Pertama	6
63	Pranata Komputer Ahli Muda	1
64	Pranata Komputer Ahli Pertama	1
65	Pranata Komputer Mahir	1
66	Pranata Komputer Terampil	1
67	Sandiman Ahli Muda	1
68	Sandiman Ahli Pertama	2
69	Statistisi Ahli Muda	2
70	Statistisi Ahli Pertama	3
71	Penelaah Teknis Kebijakan	4
72	Pengolah Data dan Informasi	5
73	Pengawas Pendataan Statistik	2
74	Pengelola Layanan Operasional	1
	Jumlah	173

ANALISIS BEBAN KERJA JABATAN
DINAS KOPERASI USAHA KECIL DAN MENEGAH

NO	NOMENKLATUR JABATAN	ANALISIS BEBAN KERJA
1	Kepala Dinas Koperasi, Usaha Kecil dan Menengah	1
2	Pengawas Koperasi Ahli Madya	5
3	Pengembang Kewirausahaan Ahli Madya	5
4	Perencana Ahli Madya	1
5	Sekretaris	1
6	Analisis Kebijakan Ahli Muda	1
7	Analisis Kebijakan Ahli Pertama	1
8	Arsiparis Ahli Muda	1
9	Arsiparis Ahli Pertama	1
10	Perencana Ahli Muda	1
11	Perencana Ahli Pertama	1
12	Pranata Hubungan Masyarakat Ahli Muda	1
13	Pranata Hubungan Masyarakat Ahli Pertama	1
14	Pranata Komputer Ahli Pertama	1
15	Pustakawan Ahli Pertama	1
16	Statistisi Ahli Pertama	1
17	Kepala Sub Bagian Umum dan Kepegawaian	1
18	Arsiparis Penyelia	1
19	Arsiparis Mahir	1
20	Arsiparis Terampil	1
21	Pranata Komputer Mahir	1
22	Pranata Komputer Terampil	1
23	Pustakawan Terampil	1
24	Penelaah Teknis Kebijakan	5
25	Pengolah Data dan Informasi	20
26	Pengadministrasi Perkantoran	5
27	Pengelola Layanan Operasional	1
28	Operator Layanan Operasional	1
29	Kepala Bidang Kelembagaan dan Pengawasan Koperasi	1
30	Pengawas Koperasi Ahli Muda	6
31	Pengawas Koperasi Ahli Pertama	10
32	Penelaah Teknis Kebijakan	12
33	Pengolah Data dan Informasi	5
34	Kepala Bidang Pemberdayaan Koperasi	1
35	Pengawas Koperasi Ahli Muda	4
36	Pengawas Koperasi Ahli Pertama	4
37	Penelaah Teknis Kebijakan	12
38	Pengolah Data dan Informasi	5
39	Kepala Bidang Pemberdayaan dan Pengembangan Usaha Kecil	1
40	Pengembang Kewirausahaan Ahli Muda	7

NO	NOMENKLATUR JABATAN	ANALISIS BEBAN KERJA
41	Pengembang Kewirausahaan Ahli Pertama	9
42	Penelaah Teknis Kebijakan	20
43	Pengolah Data dan Informasi	8
Jumlah		168

ANALISIS BEBAN KERJA JABATAN
DINAS PENANAMAN MODAL DAN PELAYANAN TERPADU SATU PINTU

NO	NOMENKLATUR JABATAN	ANALISIS BEBAN KERJA
1	Kepala Dinas Penanaman Modal dan Pelayanan Terpadu Satu Pintu	1
2	Analisis Kebijakan Ahli Utama	1
3	Analisis Kebijakan Ahli Madya	4
4	Penata Kelola Penanaman Modal Ahli Utama	1
5	Penata Kelola Penanaman Modal Ahli Madya	5
6	Penata Perizinan Ahli Utama	1
7	Penata Perizinan Ahli Madya	4
8	Penerjemah Ahli Madya	2
9	Perancang Peraturan Perundang-undangan Ahli Madya	1
10	Perencana Ahli Madya	2
11	Sekretaris	1
12	Analisis Kebijakan Ahli Muda	9
13	Analisis Kebijakan Ahli Pertama	2
14	Analisis Hukum Ahli Pertama	1
15	Arsiparis Ahli Muda	1
16	Arsiparis Ahli Pertama	1
17	Penata Kelola Penanaman Modal Ahli Muda	11
18	Penata Kelola Penanaman Modal Ahli Pertama	18
19	Penata Perizinan Ahli Muda	8
20	Penata Perizinan Ahli Pertama	12
21	Penerjemah Ahli Muda	2
22	Penerjemah Ahli Pertama	2
23	Perancang Peraturan Perundang-undangan Ahli Muda	2
24	Perancang Peraturan Perundang-undangan Ahli Pertama	1
25	Perencana Ahli Muda	2
26	Perencana Ahli Pertama	1
27	Pranata Hubungan Masyarakat Ahli Muda	2
28	Pranata Hubungan Masyarakat Ahli Pertama	2
29	Pranata Komputer Ahli Muda	1
30	Pranata Komputer Ahli Pertama	2
31	Pustakawan Ahli Pertama	1
32	Statistisi Ahli Pertama	1
33	Kepala Sub Bagian Umum dan Kepegawaian	1
34	Arsiparis Penyelia	2
35	Arsiparis Mahir	1
36	Arsiparis Terampil	1
37	Pranata Komputer Penyelia	1
38	Pranata Komputer Mahir	1
39	Pranata Komputer Terampil	2
40	Pustakawan Terampil	1
41	Penelaah Teknis Kebijakan	28
42	Pengolah Data dan Informasi	41

NO	NOMENKLATUR JABATAN	ANALISIS BEBAN KERJA
43	Pengadministrasi Perkantoran	8
44	Penata Layanan Operasional	6
45	Operator Layanan Operasional	1
Jumlah		199

ANALISIS BEBAN KERJA JABATAN
DINAS KEPEMUDAAN DAN OLAAHRAGA

NO	NOMENKLATUR JABATAN	ANALISIS BEBAN KERJA
1	Kepala Dinas Kepemudaan dan Olahraga	1
2	Analisis Kebijakan Ahli Madya	1
3	Pelatih Olahraga Ahli Madya	3
4	Perencana Ahli Madya	1
5	Sekretaris	1
6	Arsiparis Ahli Muda	1
7	Arsiparis Ahli Pertama	1
8	Perencana Ahli Muda	1
9	Perencana Ahli Pertama	1
10	Pranata Hubungan Masyarakat Ahli Muda	1
11	Pranata Hubungan Masyarakat Ahli Pertama	1
12	Pranata Komputer Ahli Muda	1
13	Pranata Komputer Ahli Pertama	1
14	Pustakawan Ahli Pertama	1
15	Statistisi Ahli Pertama	1
16	Kepala Sub Bagian Umum dan Kepegawaian	1
17	Arsiparis Penyelia	1
18	Arsiparis Mahir	1
19	Arsiparis Terampil	1
20	Pranata Komputer Penyelia	1
21	Pranata Komputer Mahir	1
22	Pustakawan Terampil	1
23	Penelaah Teknis Kebijakan	3
24	Pengolah Data dan Informasi	8
25	Pengadministrasi Perkantoran	5
26	Kepala Bidang Pemberdayaan Olahraga	1
27	Analisis Kebijakan Ahli Muda	3
28	Analisis Kebijakan Ahli Pertama	1
29	Pelatih Olahraga Ahli Muda	3
30	Pelatih Olahraga Ahli Pertama	3
31	Asisten Pelatih Olahraga Penyelia	1
32	Asisten Pelatih Olahraga Mahir	1
33	Asisten Pelatih Olahraga Terampil	1
34	Penelaah Teknis Kebijakan	6
35	Pengolah Data dan Informasi	2
36	Pengelola Layanan Operasional	1
37	Kepala Bidang Prestasi Olahraga	1
38	Analisis Kebijakan Ahli Muda	3
39	Pelatih Olahraga Ahli Muda	3
40	Pelatih Olahraga Ahli Pertama	3
41	Asisten Pelatih Olahraga Penyelia	1
42	Asisten Pelatih Olahraga Mahir	1

NO	NOMENKLATUR JABATAN	ANALISIS BEBAN KERJA
43	Asisten Pelatih Olahraga Terampil	1
44	Penelaah Teknis Kebijakan	6
45	Pengolah Data dan Informasi	3
46	Kepala Bidang Pengembangan dan Pemberdayaan Pemuda	1
47	Analisis Kebijakan Ahli Muda	3
48	Penelaah Teknis Kebijakan	6
49	Pengolah Data dan Informasi	2
50	Fasilitator Perdagangan	1
51	Kepala UPTD Pembinaan dan Pelatihan Olahraga	1
52	Pelatih Olahraga Ahli Muda	3
53	Pelatih Olahraga Ahli Pertama	3
54	Pranata Komputer Ahli Pertama	1
55	Kepala Sub Bagian Tata Usaha	1
56	Penelaah Teknis Kebijakan	1
57	Pengolah Data dan Informasi	1
58	Pengadministrasi Perkantoran	4
59	Kepala Seksi Pembinaan dan Pelatihan	1
60	Asisten Pelatih Olahraga Penyelia	1
61	Asisten Pelatih Olahraga Mahir	1
62	Asisten Pelatih Olahraga Terampil	1
63	Penelaah Teknis Kebijakan	3
64	Pengolah Data dan Informasi	3
65	Kepala Seksi Sarana dan Prasarana	1
66	Penelaah Teknis Kebijakan	3
67	Pengolah Data dan Informasi	3
	Jumlah	130

ANALISIS BEBAN KERJA JABATAN
DINAS PERPUSTAKAAN DAN KEARSIPAN

NO	NOMENKLATUR JABATAN	ANALISIS BEBAN KERJA
1	Kepala Dinas Perpustakaan dan Kearsipan	1
2	Arsiparis Ahli Utama	1
3	Arsiparis Ahli Madya	8
4	Penerjemah Ahli Utama	2
5	Penerjemah Ahli Madya	2
6	Perancang Peraturan Perundang-undangan Ahli Madya	1
7	Perencana Ahli Madya	1
8	Pustakawan Ahli Utama	2
9	Pustakawan Ahli Madya	6
10	Sekretaris	1
11	Analisis Kebijakan Ahli Muda	1
12	Analisis Kebijakan Ahli Pertama	1
13	Perencana Ahli Muda	1
14	Perencana Ahli Pertama	1
15	Perancang Peraturan Perundang-undangan Ahli Muda	2
16	Perancang Peraturan Perundang-undangan Ahli Pertama	2
17	Pranata Hubungan Masyarakat Ahli Muda	2
18	Pranata Hubungan Masyarakat Ahli Pertama	2
19	Pranata Komputer Ahli Pertama	2
20	Statistisi Ahli Pertama	1
21	Kepala Sub Bagian Umum dan Kepegawaian	1
22	Arsiparis Penyelia	1
23	Arsiparis Mahir	2
24	Arsiparis Terampil	2
25	Pranata Komputer Penyelia	1
26	Pranata Komputer Mahir	2
27	Pranata Komputer Terampil	3
28	Penelaah Teknis Kebijakan	4
29	Pengolah Data dan Informasi	9
30	Pengadministrasi Perkantoran	5
31	Operator Layanan Operasional	1
32	Kepala Bidang Perpustakaan	1
33	Penerjemah Ahli Muda	1
34	Penerjemah Ahli Pertama	2
35	Pranata Komputer Ahli Muda	1
36	Pustakawan Ahli Muda	17
37	Pustakawan Ahli Pertama	18
38	Pustakawan Penyelia	4
39	Pustakawan Mahir	8
40	Pustakawan Terampil	29
41	Arsiparis Terampil	1
42	Penelaah Teknis Kebijakan	3

NO	NOMENKLATUR JABATAN	ANALISIS BEBAN KERJA
43	Pengolah Data dan Informasi	3
44	Kepala Bidang Perlindungan dan Penyelamatan Arsip	1
45	Arsiparis Ahli Muda	4
46	Arsiparis Ahli Pertama	5
47	Arsiparis Penyelia	1
48	Arsiparis Mahir	2
49	Arsiparis Terampil	3
50	Penerjemah Ahli Muda	1
51	Penerjemah Ahli Pertama	2
52	Pustakawan Terampil	2
53	Penelaah Teknis Kebijakan	3
54	Pengolah Data dan Informasi	3
55	Kepala Bidang Pengelolaan Arsip	1
56	Arsiparis Ahli Muda	5
57	Arsiparis Ahli Pertama	5
58	Arsiparis Penyelia	1
59	Arsiparis Mahir	2
60	Arsiparis Terampil	3
61	Pustakawan Terampil	2
62	Penelaah Teknis Kebijakan	3
63	Pengolah Data dan Informasi	3
	Jumlah	211

ANALISIS BEBAN KERJA JABATAN
DINAS KELAUTAN DAN PERIKANAN

NO	NOMENKLATUR JABATAN	ANALISIS BEBAN KERJA
1	Kepala Dinas Kelautan dan Perikanan	1
2	Analisis Akuakultur Ahli Madya	3
3	Analisis Pasar Hasil Perikanan Ahli Madya	3
4	Analisis Pengusahaan Jasa Kelautan Ahli Madya (APJK Ahli Madya)	1
5	Analisis SDM Aparatur Ahli Madya	1
6	Pembina Mutu Hasil Kelautan dan Perikanan Ahli Madya	3
7	Pengawas Kelautan Ahli Madya	1
8	Pengawas Perikanan Ahli Madya	2
9	Pengelola Ekosistem Laut Dan Pesisir Ahli Madya (PELP Ahli Madya)	3
10	Pengelola Produksi Perikanan Tangkap Ahli Madya	3
11	Perencana Ahli Madya	2
12	Sekretaris	1
13	Analisis Kebijakan Ahli Muda	1
14	Analisis Kebijakan Ahli Pertama	1
15	Analisis SDM Aparatur Ahli Muda	1
16	Analisis SDM Aparatur Ahli Pertama	1
17	Arsiparis Ahli Muda	1
18	Arsiparis Ahli Pertama	1
19	Perencana Ahli Muda	2
20	Perencana Ahli Pertama	1
21	Pranata Hubungan Masyarakat Ahli Muda	2
22	Pranata Hubungan Masyarakat Ahli Pertama	2
23	Pranata Komputer Ahli Muda	1
24	Pranata Komputer Ahli Pertama	2
25	Pustakawan Ahli Pertama	1
26	Statistisi Ahli Pertama	1
27	Kepala Sub Bagian Umum dan Kepegawaian	1
28	Arsiparis Penyelia	1
29	Arsiparis Mahir	1
30	Arsiparis Terampil	3
31	Pranata Komputer Penyelia	1
32	Pranata Komputer Mahir	2
33	Pranata Komputer Terampil	2
34	Penelaah Teknis Kebijakan	6
35	Pengolah Data dan Informasi	12
36	Pengadministrasi Perkantoran	6
37	Kepala Bidang Pengelolaan Sumber Daya Laut, Pesisir dan Pulau-Pulau Kecil	1
38	Analisis Pengusahaan Jasa Kelautan Ahli Muda (APJK Ahli Muda)	1
39	Analisis Pengusahaan Jasa Kelautan Ahli Pertama (APJK Ahli Pertama)	2
40	Pengelola Ekosistem Laut dan Pesisir Ahli Muda (PELP Ahli Muda)	2
41	Pengelola Ekosistem Laut dan Pesisir Ahli Pertama (PELP Ahli Pertama)	2
42	Penelaah Teknis Kebijakan	3

NO	NOMENKLATUR JABATAN	ANALISIS BEBAN KERJA
43	Pengolah Data dan Informasi	3
44	Penata Kelola Kelautan Dan Perikanan	10
45	Pengelola Layanan Kelautan dan Perikanan	2
46	Penata Sarana dan Prasarana Kelautan dan Perikanan	3
47	Kepala Bidang Perikanan Tangkap	1
48	Pengelola Produksi Perikanan Tangkap Ahli Muda	7
49	Pengelola Produksi Perikanan Tangkap Pertama/Ahli Pertama	3
50	Asisten Pengelola Produksi Perikanan Tangkap Mahir	1
51	Asisten Pengelola Produksi Perikanan Tangkap Terampil	4
52	Asisten Pengelola Produksi Perikanan Tangkap Pemula	4
53	Penelaah Teknis Kebijakan	7
54	Pengolah Data dan Informasi	3
55	Penata Kelola Kelautan Dan Perikanan	3
56	Pengelola Layanan Kelautan dan Perikanan	4
57	Penata Sarana dan Prasarana Kelautan dan Perikanan	2
58	Kepala Bidang Peningkatan Daya Saing dan Budidaya	1
59	Analisis Akuakultur Ahli Muda	4
60	Analisis Akuakultur Ahli Pertama	3
61	Teknisi Akuakultur Penyelia	1
62	Teknisi Akuakultur Mahir	1
63	Analisis Pasar Hasil Perikanan Ahli Muda (APHP Ahli Muda)	5
64	Analisis Pasar Hasil Perikanan Ahli Pertama (APHP Ahli Pertama)	5
65	Analisis Pasar Hasil Perikanan Penyelia (APHP Penyelia)	1
66	Analisis Pasar Hasil Perikanan Mahir (APHP Mahir)	2
67	Analisis Pasar Hasil Perikanan Terampil (APHP Terampil)	2
68	Pembina Mutu Hasil Kelautan dan Perikanan Ahli Muda	5
69	Pembina Mutu Hasil Kelautan dan Perikanan Ahli Pertama	6
70	Asisten Pembina Mutu Hasil Kelautan dan Perikanan Penyelia	1
71	Penelaah Teknis Kebijakan	2
72	Pengolah Data dan Informasi	3
73	Penata Kelola Kelautan Dan Perikanan	5
74	Pengelola Layanan Kelautan dan Perikanan	5
75	Penata Sarana dan Prasarana Kelautan dan Perikanan	4
76	Kepala Bidang Pengawasan Sumberdaya Kelautan dan Perikanan	1
77	Pengawas Kelautan Ahli Muda	2
78	Pengawas Kelautan Ahli Pertama	3
79	Pengawas Perikanan Ahli Muda	5
80	Pengawas Perikanan Ahli Pertama	6
81	Asisten Pengawas Kelautan Penyelia	1
82	Asisten Pengawas Perikanan Penyelia	1
83	Penelaah Teknis Kebijakan	3
84	Pengolah Data dan Informasi	3
85	Penata Kelola Kelautan Dan Perikanan	6
86	Pengelola Layanan Kelautan dan Perikanan	6
87	Penata Sarana dan Prasarana Kelautan dan Perikanan	6
88	Nahkoda	2
89	Mualim I	2

NO	NOMENKLATUR JABATAN	ANALISIS BEBAN KERJA
90	Juru Mesin	2
91	Juru Mudi	2
92	Kelasi	2
93	Kepala Cabang Dinas Kelautan dan Perikanan Provinsi Banten Wilayah Utara	1
94	Pengawas Perikanan Ahli Pertama	1
95	Pengelola Ekosistem Laut Dan Pesisir Ahli Muda (PELP Ahli Muda)	1
96	Pengelola Ekosistem Laut Dan Pesisir Ahli Pertama (PELP Ahli Pertama)	1
97	Pengelola Produksi Perikanan Tangkap Ahli Pertama	2
98	Kepala Sub Bagian Tata Usaha	1
99	Penelaah Teknis Kebijakan	3
100	Pengolah Data dan Informasi	3
101	Pengadministrasi Perkantoran	3
102	Kepala Seksi Pengelolaan dan Pengendalian Laut, Pasir dan Pulau-Pulau Kecil	1
103	Asisten Pengawas Kelautan Terampil	1
104	Asisten Pengawas Kelautan Pemula	2
105	Penelaah Teknis Kebijakan	3
106	Pengolah Data dan Informasi	3
107	Penata Layanan Operasional	6
108	Pengelola Layanan Kelautan dan Perikanan	6
109	Penata Sarana dan Prasarana Kelautan dan Perikanan	3
110	Kepala Seksi Pelayanan Usaha Jasa Kelautan	1
111	Asisten Pengawas Perikanan Mahir	1
112	Asisten Pengawas Perikanan Terampil	2
113	Asisten Pengawas Perikanan Pemula	2
114	Asisten Pengelola Produksi Perikanan Tangkap Penyelia	1
115	Asisten Pengelola Produksi Perikanan Tangkap Mahir	1
116	Asisten Pengelola Produksi Perikanan Tangkap Terampil	1
117	Asisten Pengelola Produksi Perikanan Tangkap Pemula	2
118	Penelaah Teknis Kebijakan	3
119	Pengolah Data dan Informasi	3
120	Penata Layanan Operasional	5
121	Pengelola Layanan Kelautan dan Perikanan	5
122	Penata Sarana dan Prasarana Kelautan dan Perikanan	3
123	Kepala Cabang Dinas Kelautan dan Perikanan Provinsi Banten Wilayah Selatan	1
124	Pengawas Perikanan Ahli Pertama	1
125	Pengelola Ekosistem Laut Dan Pesisir Ahli Muda (PELP Ahli Muda)	1
126	Pengelola Ekosistem Laut Dan Pesisir Ahli Pertama (PELP Ahli Pertama)	1
127	Pengelola Produksi Perikanan Tangkap Ahli Pertama	2
128	Kepala Sub Bagian Tata Usaha	1
129	Penelaah Teknis Kebijakan	3
130	Pengolah Data dan Informasi	3
131	Pengadministrasi Perkantoran	3
132	Kepala Seksi Pengelolaan dan Pengendalian Laut, Pasir dan Pulau-Pulau Kecil	1
133	Asisten Pengawas Kelautan Mahir	1
134	Asisten Pengawas Kelautan Terampil	1

NO	NOMENKLATUR JABATAN	ANALISIS BEBAN KERJA
135	Asisten Pengawas Kelautan Pemula	2
136	Penelaah Teknis Kebijakan	3
137	Pengolah Data dan Informasi	3
138	Penata Layanan Operasional	6
139	Pengelola Layanan Kelautan dan Perikanan	6
140	Penata Sarana dan Prasarana Kelautan dan Perikanan	3
141	Kepala Seksi Pelayanan Usaha Jasa Kelautan	1
142	Asisten Pengawas Perikanan Mahir	1
143	Asisten Pengawas Perikanan Terampil	2
144	Asisten Pengawas Perikanan Pemula	2
145	Asisten Pengelola Produksi Perikanan Tangkap Penyelia	1
146	Asisten Pengelola Produksi Perikanan Tangkap Mahir	1
147	Asisten Pengelola Produksi Perikanan Tangkap Terampil	1
148	Asisten Pengelola Produksi Perikanan Tangkap Pemula	2
149	Penelaah Teknis Kebijakan	3
150	Pengolah Data dan Informasi	3
151	Penata Layanan Operasional	6
152	Pengelola Layanan Kelautan dan Perikanan	6
153	Penata Sarana dan Prasarana Kelautan dan Perikanan	3
154	Kepala UPTD Pengujian dan Penerapan Mutu Hasil Perikanan	1
155	Analisis Pasar Hasil Perikanan Ahli Pertama (APHP Ahli Pertama)	2
156	Pembina Mutu Hasil Kelautan dan Perikanan Ahli Muda	2
157	Pembina Mutu Hasil Kelautan dan Perikanan Ahli Pertama	2
158	Kepala Sub Bagian Tata Usaha	1
159	Penelaah Teknis Kebijakan	4
160	Pengolah Data dan Informasi	5
161	Pengadministrasi Perkantoran	3
162	Kepala Seksi Pengujian	1
163	Penelaah Teknis Kebijakan	7
164	Pengolah Data dan Informasi	1
165	Penata Kelola Kelautan Dan Perikanan	1
166	Pengelola Layanan Kelautan dan Perikanan	1
167	Penata Sarana dan Prasarana Kelautan dan Perikanan	1
168	Teknisi Laboratorium	4
169	Operator Laboratorium	6
170	Kepala Seksi Pengendalian Mutu	1
171	Analisis Pasar Hasil Perikanan Mahir (APHP Mahir)	2
172	Analisis Pasar Hasil Perikanan Terampil (APHP Terampil)	2
173	Asisten Pembina Mutu Hasil Kelautan dan Perikanan Penyelia	3
174	Asisten Pembina Mutu Hasil Kelautan dan Perikanan Mahir	4
175	Asisten Pembina Mutu Hasil Kelautan dan Perikanan Terampil	6
176	Penelaah Teknis Kebijakan	4
177	Pengolah Data dan Informasi	1
178	Penata Kelola Kelautan Dan Perikanan	1
179	Pengelola Layanan Kelautan dan Perikanan	1
180	Penata Sarana dan Prasarana Kelautan dan Perikanan	1
181	Kepala UPTD Produksi Perikanan Budidaya Air Payau dan Laut	1

NO	NOMENKLATUR JABATAN	ANALISIS BEBAN KERJA
182	Analisis Akuakultur Ahli Muda	2
183	Analisis Akuakultur Ahli Pertama	5
184	Kepala Sub Bagian Tata Usaha	1
185	Penelaah Teknis Kebijakan	3
186	Pengolah Data dan Informasi	2
187	Pengadministrasi Perkantoran	2
188	Operator Layanan Operasional	1
189	Kepala Seksi Produksi	1
190	Teknisi Akuakultur Penyelia	1
191	Teknisi Akuakultur Mahir	1
192	Teknisi Akuakultur Terampil	4
193	Teknisi Akuakultur Pemula	9
194	Penelaah Teknis Kebijakan	3
195	Pengolah Data dan Informasi	2
196	Penata Kelola Kelautan Dan Perikanan	4
197	Penata Sarana dan Prasarana Kelautan dan Perikanan	5
198	Kepala Seksi Pelayanan Teknis	1
199	Teknisi Akuakultur Penyelia	1
200	Teknisi Akuakultur Mahir	2
201	Teknisi Akuakultur Terampil	2
202	Penelaah Teknis Kebijakan	3
203	Pengolah Data dan Informasi	2
204	Penata Kelola Kelautan Dan Perikanan	3
205	Penata Sarana dan Prasarana Kelautan dan Perikanan	5
206	Pengelola Layanan Kelautan dan Perikanan	1
207	Kepala UPTD Pelabuhan Perikanan Pantai Labuan	1
208	Pengawas Perikanan Ahli Muda	1
209	Pengawas Perikanan Ahli Pertama	1
210	Pengelola Produksi Perikanan Tangkap Ahli Pertama	2
211	Kepala Sub Bagian Tata Usaha	1
212	Penelaah Teknis Kebijakan	3
213	Pengolah Data dan Informasi	3
214	Pengadministrasi Perkantoran	2
215	Kepala Seksi Operasional Pelabuhan dan Kesyahbandaran	1
216	Asisten Pengawas Kelautan Terampil	1
217	Asisten Pengawas Perikanan Penyelia	1
218	Asisten Pengawas Perikanan Mahir	2
219	Asisten Pengawas Perikanan Terampil	2
220	Asisten Pengawas Perikanan Pemula	1
221	Asisten Pengelola Produksi Perikanan Tangkap Penyelia	1
222	Asisten Pengelola Produksi Perikanan Tangkap Mahir	1
223	Asisten Pengelola Produksi Perikanan Tangkap Terampil	1
224	Asisten Pengelola Produksi Perikanan Tangkap Pemula	1
225	Penelaah Teknis Kebijakan	2
226	Pengolah Data dan Informasi	2
227	Syahbandar di Pelabuhan Perikanan	3
228	Penata Kelola Kelautan Dan Perikanan	2

NO	NOMENKLATUR JABATAN	ANALISIS BEBAN KERJA
229	Pengelola Layanan Kelautan dan Perikanan	4
230	Penata Sarana dan Prasarana Kelautan dan Perikanan	2
231	Kepala Seksi Tata Kelola dan Pelayanan Usaha	1
232	Asisten Pengelola Produksi Perikanan Tangkap Pemula	1
233	Penelaah Teknis Kebijakan	2
234	Penata Kelola Kelautan Dan Perikanan	2
235	Pengelola Layanan Kelautan dan Perikanan	4
236	Penata Sarana dan Prasarana Kelautan dan Perikanan	2
Jumlah		587

ANALISIS BEBAN KERJA JABATAN
DINAS PARIWISATA

NO	NOMENKLATUR JABATAN	ANALISIS BEBAN KERJA
1	Kepala Dinas Pariwisata	1
2	Adyatama Kepariwisataan dan Ekonomi Kreatif Ahli Madya	1
3	Analisis SDM Aparatur Ahli Madya	1
4	Penerjemah Ahli Madya	1
5	Perencana Ahli Madya	2
6	Sekretaris	1
7	Analisis Kebijakan Ahli Muda	1
8	Analisis Kebijakan Ahli Pertama	1
9	Analisis SDM Aparatur Ahli Muda	1
10	Analisis SDM Aparatur Ahli Pertama	1
11	Arsiparis Ahli Muda	1
12	Arsiparis Ahli Pertama	1
13	Perencana Ahli Muda	2
14	Perencana Ahli Pertama	1
15	Pranata Hubungan Masyarakat Ahli Muda	1
16	Pranata Hubungan Masyarakat Ahli Pertama	1
17	Pranata Komputer Ahli Muda	1
18	Pranata Komputer Ahli pertama	2
19	Pustakawan Ahli Pertama	2
20	Penerjemah Ahli Muda	2
21	Penerjemah Ahli Pertama	2
22	Statistisi Ahli Pertama	1
23	Kepala Sub Bagian Umum dan Kepegawaian	1
24	Arsiparis Penyelia	1
25	Arsiparis Mahir	1
26	Arsiparis Terampil	1
27	Pranata Komputer Penyelia	1
28	Pranata Komputer Mahir	2
29	Pranata Komputer Terampil	2
30	Penelaah Teknis Kebijakan	4
31	Pengolah Data dan Informasi	8
32	Pengadministrasi Perkantoran	6
33	Operator Layanan Operasional	1
34	Kepala Bidang Destinasi Pariwisata	1
35	Adyatama Kepariwisataan dan Ekonomi Kreatif Ahli Muda	3
36	Adyatama Kepariwisataan dan Ekonomi Kreatif Ahli Pertama	2
37	Analisis SDM Aparatur Ahli Muda	1
38	Penelaah Teknis Kebijakan	5
39	Pengolah Data dan Informasi	4
40	Pengelola Layanan Operasional	1
41	Kepala Bidang Pemasaran Pariwisata	1
42	Adyatama Kepariwisataan dan Ekonomi Kreatif Ahli Muda	3

NO	NOMENKLATUR JABATAN	ANALISIS BEBAN KERJA
43	Adyatama Kepariwisataaan dan Ekonomi Kreatif Ahli Pertama	1
44	Penelaah Teknis Kebijakan	5
45	Pengolah Data dan Informasi	4
46	Kepala Bidang Pengembangan Industri Pariwisata Ekonomi Kreatif	1
47	Adyatama Kepariwisataaan dan Ekonomi Kreatif Ahli Muda	3
48	Adyatama Kepariwisataaan dan Ekonomi Kreatif Ahli Pertama	1
49	Penelaah Teknis Kebijakan	4
50	Pengolah Data dan Informasi	5
51	Penata Layanan Operasional	1
52	Kepala Bidang Sumber Daya Manusia Pariwisata dan Ekonomi Kreatif	1
53	Adyatama Kepariwisataaan dan Ekonomi Kreatif Ahli Muda	3
54	Adyatama Kepariwisataaan dan Ekonomi Kreatif Ahli Pertama	1
55	Analisis SDM Aparatur Ahli Muda	1
56	Penelaah Teknis Kebijakan	4
57	Fasilitator Perdagangan	1
58	Pengolah Data dan Informasi	5
	Jumlah	118

ANALISIS BEBAN KERJA JABATAN
DINAS PERTANIAN

NO	NOMENKLATUR JABATAN	ANALISIS BEBAN KERJA
1	Kepala Dinas Pertanian	1
2	Analisis Pasar Hasil Pertanian Ahli Madya	4
3	Analisis Prasarana dan Sarana Pertanian Ahli Madya	4
4	Analisis SDM Aparatur Ahli Madya	1
5	Medik Veteriner Ahli Madya	4
6	Pengawas Benih Tanaman Ahli Madya	3
7	Pengawas Bibit Ternak Ahli Madya	1
8	Pengawas Mutu Hasil Pertanian Ahli Madya	8
9	Pengawas Mutu Pakan Ahli Madya	2
10	Pengendali Organisme Pengganggu Tumbuhan Ahli Madya	8
11	Penyuluh Pertanian Ahli Utama	1
12	Penyuluh Pertanian Ahli Madya	5
13	Perencana Ahli Madya	2
14	Sekretaris	1
15	Analisis Kebijakan Ahli Muda	1
16	Analisis Kebijakan Ahli Pertama	1
17	Analisis SDM Aparatur Ahli Muda	1
18	Analisis SDM Aparatur Ahli Pertama	1
19	Arsiparis Ahli Muda	1
20	Arsiparis Ahli Pertama	2
21	Perencana Ahli Muda	2
22	Perencana Ahli Pertama	1
23	Pranata Hubungan Masyarakat Ahli Muda	1
24	Pranata Hubungan Masyarakat Ahli Pertama	1
25	Pranata Komputer Ahli Muda	1
26	Pranata Komputer Ahli Pertama	2
27	Pustakawan Ahli Pertama	1
28	Statistisi Ahli Pertama	1
29	Kepala Sub Bagian Umum dan Kepegawaian	1
30	Arsiparis Penyelia	1
31	Arsiparis Mahir	1
32	Pustakawan Terampil	1
33	Penelaah Teknis Kebijakan	9
34	Pengolah Data dan Informasi	11
35	Pengadministrasi Perkantoran	8
36	Pengelola Layanan Operasional	1
37	Kepala Bidang Penyediaan dan Pengembangan Sarana Pertanian	1
38	Analisis Pasar Hasil Pertanian Ahli Muda	3
39	Analisis Pasar Hasil Pertanian Ahli Pertama	2
40	Analisis Prasarana dan Sarana Pertanian Ahli Muda	2
41	Analisis Prasarana dan Sarana Pertanian Ahli Pertama	2
42	Pengawas Mutu Hasil Pertanian Ahli Muda	4

NO	NOMENKLATUR JABATAN	ANALISIS BEBAN KERJA
43	Pengawas Mutu Hasil Pertanian Ahli Pertama	2
44	Penelaah Teknis Kebijakan	7
45	Pengolah Data dan Informasi	6
46	Kepala Bidang Penyediaan dan Pengembangan Sarana Peternakan	1
47	Pengawas Mutu Pakan Ahli Muda	4
48	Pengawas Mutu Pakan Ahli Pertama	5
49	Pengawas Bibit Ternak Ahli Muda	3
50	Pengawas Bibit Ternak Ahli Pertama	3
51	Penelaah Teknis Kebijakan	6
52	Pengolah Data dan Informasi	5
53	Kepala Bidang Penyediaan dan Pengembangan Prasarana Pertanian	1
54	Analisis Pasar Hasil Pertanian Ahli Muda	3
55	Analisis Pasar Hasil Pertanian Ahli Pertama	2
56	Analisis Prasarana dan Sarana Pertanian Ahli Muda	2
57	Analisis Prasarana dan Sarana Pertanian Ahli Pertama	1
58	Pengawas Mutu Hasil Pertanian Ahli Muda	3
59	Pengawas Mutu Hasil Pertanian Ahli Pertama	2
60	Penelaah Teknis Kebijakan	7
61	Pengolah Data dan Informasi	5
62	Kepala Bidang Pengendalian Kesehatan Hewan dan Kesehatan Masyarakat Veteriner	1
63	Medik Veteriner Ahli Muda	4
64	Medik Veteriner Ahli Pertama	4
65	Penelaah Teknis Kebijakan	7
66	Pengolah Data dan Informasi	5
67	Pengelola Layanan Operasional	2
68	Kepala Bidang Pengendalian dan Penanggulangan Bencana Pertanian	1
69	Pengendali Organisme Pengganggu Tumbuhan Ahli Muda	2
70	Pengendali Organisme Pengganggu Tumbuhan Ahli Pertama	2
71	Pengawas Mutu Hasil Pertanian Ahli Muda	2
72	Pengawas Mutu Hasil Pertanian Ahli Pertama	2
73	Penelaah Teknis Kebijakan	6
74	Pengolah Data dan Informasi	3
75	Kepala Bidang Penyuluhan dan Perizinan Pertanian	1
76	Penyuluh Pertanian Ahli Muda	4
77	Penyuluh Pertanian Ahli Pertama	4
78	Penyuluh Pertanian Penyelia	1
79	Penyuluh Pertanian Mahir	1
80	Penyuluh Pertanian Terampil	1
81	Penyuluh Pertanian Pemula	22
82	Penelaah Teknis Kebijakan	5
83	Pengolah Data dan Informasi	2
84	Kepala UPTD Pengawasan dan Sertifikasi Benih Tanaman Pangan, Hortikultura dan Perkebunan	1
85	Pengawas Benih Tanaman Ahli Muda	8
86	Pengawas Benih Tanaman Ahli Pertama	9
87	Kepala Sub Bagian Tata Usaha	1
88	Arsiparis Penyelia	1

NO	NOMENKLATUR JABATAN	ANALISIS BEBAN KERJA
89	Arsiparis Mahir	1
90	Arsiparis Terampil	1
91	Pranata Komputer Penyelia	1
92	Pranata Komputer Mahir	1
93	Penelaah Teknis Kebijakan	2
94	Pengolah Data dan Informasi	5
95	Pengadministrasi Perkantoran	3
96	Kepala Seksi Pelayanan Teknis Tanaman Pangan	1
97	Pengawas Benih Tanaman Penyelia	5
98	Pengawas Benih Tanaman Mahir	8
99	Pengawas Benih Tanaman Terampil	7
100	Pengawas Benih Tanaman Pemula	3
101	Penelaah Teknis Kebijakan	2
102	Pengolah Data dan Informasi	2
103	Pengelola Layanan Operasional	1
104	Operator Laboratorium	5
105	Teknisi Laboratorium	2
106	Kepala Seksi Pelayanan Teknis Hortikultura dan Perkebunan	1
107	Penelaah Teknis Kebijakan	2
108	Pengolah Data dan Informasi	3
109	Operator Laboratorium	5
110	Teknisi Laboratorium	2
111	Kepala UPTD Benih dan Perlindungan Tanaman Pangan, Hortikultura dan Perkebunan	1
112	Pengendali Organisme Pengganggu Tumbuhan Ahli Muda	10
113	Pengendali Organisme Pengganggu Tumbuhan Ahli Pertama	10
114	Kepala Sub Bagian Tata Usaha	1
115	Arsiparis Penyelia	1
116	Arsiparis Mahir	1
117	Arsiparis Terampil	1
118	Pranata Komputer Mahir	1
119	Penelaah Teknis Kebijakan	2
120	Pengolah Data dan Informasi	2
121	Pengadministrasi Perkantoran	3
122	Pengelola Layanan Operasional	1
123	Kepala Seksi Perlindungan Tanaman	1
124	Pengendali Organisme Pengganggu Tumbuhan Penyelia	11
125	Pengendali Organisme Pengganggu Tumbuhan Mahir	18
126	Pengendali Organisme Pengganggu Tumbuhan Terampil	18
127	Pengendali Organisme Pengganggu Tumbuhan Pemula	16
128	Penelaah Teknis Kebijakan	1
129	Pengolah Data dan Informasi	1
130	Penata Layanan Operasional	2
131	Operator Laboratorium	2
132	Teknisi Laboratorium	2
133	Kepala Seksi Perbenihan Tanaman	1
134	Penelaah Teknis Kebijakan	1

NO	NOMENKLATUR JABATAN	ANALISIS BEBAN KERJA
135	Pengolah Data dan Informasi	1
136	Penata Layanan Operasional	2
137	Pengelola Layanan Operasional	1
138	Operator Laboratorium	1
139	Teknisi Laboratorium	6
140	Kepala UPTD Pengujian Pakan dan Pembibitan Ternak	1
141	Pengawas Bibit Ternak Penyelia	2
142	Pengawas Bibit Ternak Mahir	2
143	Pengawas Bibit Ternak Terampil	2
144	Pengawas Mutu Pakan Penyelia	3
145	Pengawas Mutu Pakan Mahir	4
146	Pengawas Mutu Pakan Terampil	4
147	Pengawas Mutu Pakan Pemula	2
148	Kepala Sub Bagian Tata Usaha	1
149	Arsiparis Terampil	2
150	Pranata Komputer Terampil	1
151	Penelaah Teknis Kebijakan	4
152	Pengolah Data dan Informasi	2
153	Pengadministrasi Perkantoran	2
154	Penata Layanan Operasional	3
155	Pengelola Layanan Operasional	1
156	Operator Laboratorium	8
157	Teknisi Laboratorium	2
158	Kepala UPTD Pelayanan dan Pengujian Veteriner	1
159	Paramedik Veteriner Penyelia	5
160	Paramedik Veteriner Mahir	7
161	Paramedik Veteriner Terampil	10
162	Paramedik Veteriner Pemula	12
163	Kepala Sub Bagian Tata Usaha	1
164	Arsiparis Terampil	2
165	Pranata Komputer Terampil	1
166	Penelaah Teknis Kebijakan	6
167	Pengolah Data dan Informasi	2
168	Pengadministrasi Perkantoran	1
169	Penata Layanan Operasional	4
170	Operator Laboratorium	3
171	Teknisi Laboratorium	3
	Jumlah	565

ANALISIS BEBAN KERJA JABATAN
DINAS KETAHANAN PANGAN

NO	NOMENKLATUR JABATAN	ANALISIS BEBAN KERJA
1	Kepala Dinas Ketahanan Pangan	1
2	Analisis Ketahanan Pangan Ahli Utama	1
3	Analisis Ketahanan Pangan Ahli Madya	7
4	Analisis Kebijakan Ahli Madya	1
5	Analisis Pasar Hasil Pertanian Madya	1
6	Pengawas Mutu Hasil Pertanian Ahli Madya	2
7	Perencana Ahli Madya	1
8	Sekretaris	1
9	Analisis Kebijakan Ahli Muda	2
10	Analisis Kebijakan Ahli Pertama	1
11	Arsiparis Ahli Muda	1
12	Arsiparis Ahli Pertama	1
13	Perencana Ahli Muda	1
14	Perencana Ahli Pertama	1
15	Pranata Hubungan Masyarakat Ahli Muda	2
16	Pranata Hubungan Masyarakat Ahli Pertama	2
17	Pranata Komputer Ahli Muda	1
18	Pranata Komputer Ahli Pertama	1
19	Pustakawan Ahli Pertama	1
20	Statistisi Ahli Pertama	1
21	Kepala Sub Bagian Umum dan Kepegawaian	1
22	Arsiparis Penyelia	1
23	Pranata Komputer Penyelia	1
24	Pranata Komputer Mahir	1
25	Pranata Komputer Terampil	1
26	Pustakawan Terampil	1
27	Penelaah Teknis Kebijakan	6
28	Pengolah Data dan Informasi	10
29	Pengadministrasi Perkantoran	5
30	Kepala Bidang Ketersediaan dan Stabilitas Pangan	1
31	Analisis Ketahanan Pangan Ahli Muda	3
32	Analisis Ketahanan Pangan Ahli Pertama	3
33	Analisis Pasar Hasil Pertanian Ahli Muda	2
34	Analisis Pasar Hasil Pertanian Ahli Pertama	4
35	Penelaah Teknis Kebijakan	8
36	Pengolah Data dan Informasi	4
37	Kepala Bidang Kerawanan Pangan dan Gizi	1
38	Analisis Ketahanan Pangan Ahli Muda	3
39	Analisis Ketahanan Pangan Ahli Pertama	3
40	Penelaah Teknis Kebijakan	7
41	Pengolah Data dan Informasi	4
42	Kepala Bidang Penganeekaragaman Konsumsi dan Keamanan Pangan	1

NO	NOMENKLATUR JABATAN	ANALISIS BEBAN KERJA
43	Analisis Ketahanan Pangan Ahli Muda	3
44	Analisis Ketahanan Pangan Ahli Pertama	3
45	Pengawas Mutu Hasil Pertanian Ahli Muda	2
46	Pengawas Mutu Hasil Pertanian Ahli Pertama	3
47	Penelaah Teknis Kebijakan	9
48	Pengolah Data dan Informasi	4
49	Kepala UPTD Sertifikasi Mutu dan Keamanan Pangan	1
50	Analisis Ketahanan Pangan Ahli Muda	1
51	Analisis Ketahanan Pangan Ahli Pertama	3
52	Pengawas Mutu Hasil Pertanian Ahli Muda	3
53	Pengawas Mutu Hasil Pertanian Ahli Pertama	3
54	Pranata Komputer Ahli Pertama	1
55	Kepala Sub Bagian Tata Usaha	1
56	Arsiparis Mahir	1
57	Arsiparis Terampil	1
58	Penelaah Teknis Kebijakan	2
59	Pengolah Data dan Informasi	3
60	Pengadministrasi Perkantoran	3
61	Kepala Seksi Sertifikasi dan Pengujian Mutu Pangan	1
62	Pranata Komputer Mahir	1
63	Penelaah Teknis Kebijakan	7
64	Pengolah Data dan Informasi	1
65	Kepala Seksi Pelayanan Teknis Keamanan Pangan	1
66	Pranata Komputer Terampil	1
67	Penelaah Teknis Kebijakan	7
68	Pengolah Data dan Informasi	1
Jumlah		168

ANALISIS BEBAN KERJA JABATAN
DINAS ENERGI DAN SUMBER DAYA MINERAL

NO	NOMENKLATUR JABATAN	ANALISIS BEBAN KERJA
1	Kepala Dinas Energi dan Sumber Daya Mineral	1
2	Inspektur Ketenagalistrikan Ahli Madya	5
3	Penyelidik Bumi Ahli Madya	5
4	Perencana Ahli Madya	2
5	Sekretaris	1
6	Arsiparis Ahli Muda	1
7	Arsiparis Ahli Pertama	1
8	Perencana Ahli Muda	2
9	Perencana Ahli Pertama	1
10	Pranata Hubungan Masyarakat Ahli Muda	2
11	Pranata Hubungan Masyarakat Ahli Pertama	2
12	Pranata Komputer Ahli Muda	1
13	Pranata Komputer Ahli Pertama	2
14	Pustakawan Ahli Pertama	1
15	Statistisi Ahli Pertama	1
16	Kepala Sub Bagian Umum dan Kepegawaian	1
17	Arsiparis Penyelia	1
18	Arsiparis Mahir	1
19	Arsiparis Terampil	1
20	Pranata Komputer Penyelia	1
21	Pranata Komputer Mahir	2
22	Pustakawan Terampil	1
23	Penelaah Teknis Kebijakan	6
24	Pengolah Data dan Informasi	9
25	Pengadministrasi Perkantoran	5
26	Operator Layanan Operasional	3
27	Kepala Bidang Geologi dan Air Tanah	1
28	Analisis Kebijakan Ahli Muda	1
29	Analisis Kebijakan Ahli Pertama	1
30	Penyelidik Bumi Ahli Muda	20
31	Penyelidik Bumi Ahli Pertama	15
32	Penelaah Teknis Kebijakan	8
33	Pengolah Data dan Informasi	5
34	Kepala Bidang Mineral dan Batubara	1
35	Penyelidik Bumi Ahli Muda	20
36	Penyelidik Bumi Ahli Pertama	15
37	Penelaah Teknis Kebijakan	6
38	Pengolah Data dan Informasi	5
39	Kepala Bidang Pengembangan Infrastruktur Energi dan Ketenagalistrikan	1
40	Inspektur Ketenagalistrikan Ahli Muda	4
41	Inspektur Ketenagalistrikan Ahli Pertama	5
42	Penelaah Teknis Kebijakan	5

NO	NOMENKLATUR JABATAN	ANALISIS BEBAN KERJA
43	Pengolah Data dan Informasi	19
44	Kepala Bidang Pemanfaatan Ketenagalistrikan	1
45	Inspektur Ketenagalistrikan Ahli Muda	5
46	Inspektur Ketenagalistrikan Ahli Pertama	6
47	Penelaah Teknis Kebijakan	5
48	Pengolah Data dan Informasi	5
Jumlah		213

ANALISIS BEBAN KERJA JABATAN
DINAS PERINDUSTRIAN DAN PERDAGANGAN

NO	NOMENKLATUR JABATAN	ANALIS BEBAN KERJA
1	Kepala Dinas Perindustrian dan Perdagangan	1
2	Analisis SDM Aparatur Ahli Madya	1
3	Analisis Perdagangan Ahli Madya	3
4	Asesor Manajemen Mutu Industri Ahli Madya	1
5	Pembina Industri Ahli Utama	3
6	Pembina Industri Ahli Madya	14
7	Pengawas Perdagangan Ahli Madya	2
8	Penguji Mutu Barang Ahli Madya	2
9	Penyuluh Perindustrian dan Perdagangan Ahli Madya	4
10	Perencana Ahli Madya	2
11	Sekretaris	1
12	Analisis SDM Aparatur Ahli Muda	1
13	Analisis SDM Aparatur Ahli Pertama	1
14	Analisis Kebijakan Ahli Muda	1
15	Analisis Kebijakan Ahli Pertama	1
16	Arsiparis Ahli Muda	1
17	Arsiparis Ahli Pertama	1
18	Perencana Ahli Muda	2
19	Perencana Ahli Pertama	1
20	Pranata Hubungan Masyarakat Ahli Muda	2
21	Pranata Hubungan Masyarakat Ahli Pertama	2
22	Pranata Komputer Ahli Muda	1
23	Pranata Komputer Ahli Pertama	1
24	Pustakawan Ahli Pertama	1
25	Statistisi Ahli Muda	1
26	Statistisi Ahli Pertama	1
27	Kepala Sub Bagian Umum dan Kepegawaian	1
28	Arsiparis Penyelia	1
29	Arsiparis Mahir	1
30	Arsiparis Terampil	2
31	Pranata Komputer Penyelia	1
32	Pranata Komputer Mahir	2
33	Pranata Komputer Terampil	1
34	Pustakawan Terampil	1
35	Penelaah Teknis Kebijakan	5
36	Pengolah Data dan Informasi	14
37	Pengadministrasi Perkantoran	6
38	Kepala Bidang Pengembangan Perdagangan Luar Negeri	1
39	Analisis Perdagangan Ahli Muda	3
40	Analisis Perdagangan Ahli Pertama	4
41	Pengawas Perdagangan Ahli Muda	2
42	Pengawas Perdagangan Ahli Pertama	3

NO	NOMENKLATUR JABATAN	ANALIS BEBAN KERJA
43	Penelaah Teknis Kebijakan	8
44	Pengolah Data dan Informasi	7
45	Fasilitator Perdagangan	4
46	Kepala Bidang Pengembangan Perdagangan Dalam Negeri	1
47	Analisis Perdagangan Ahli Muda	3
48	Analisis Perdagangan Ahli Pertama	4
49	Pengawas Perdagangan Ahli Muda	2
50	Pengawas Perdagangan Ahli Pertama	3
51	Penelaah Teknis Kebijakan	3
52	Pengolah Data dan Informasi	3
53	Fasilitator Perdagangan	2
54	Pengawas Barang Beredar dan Jasa	2
55	Pengawas Perdagangan Berjangka Komoditi	2
56	Surveyor Perdagangan	6
57	Kepala Bidang Perindustrian	1
58	Pembina Industri Ahli Muda	13
59	Pembina Industri Ahli Pertama	17
60	Penyuluh Perindustrian dan Perdagangan Ahli Muda	3
61	Penyuluh Perindustrian dan Perdagangan Ahli Pertama	8
62	Penelaah Teknis Kebijakan	6
63	Pengolah Data dan Informasi	2
64	Kepala Bidang Pengawasan	1
65	Analisis Perdagangan Ahli Muda	3
66	Analisis Perdagangan Ahli Pertama	4
67	Pembina Industri Ahli Muda	12
68	Pembina Industri Ahli Pertama	16
69	Penyuluh Perindustrian dan Perdagangan Ahli Muda	3
70	Penyuluh Perindustrian dan Perdagangan Pertama	6
71	Pengawas Perdagangan Ahli Muda	2
72	Pengawas Perdagangan Ahli Pertama	3
73	Penelaah Teknis Kebijakan	2
74	Pengolah Data dan Informasi	2
75	Pengawas Industri	4
76	Pengawas Perdagangan Berjangka Komoditi	4
77	Pengawas Barang Beredar dan Jasa	4
78	Konsultan Industri	2
79	Kepala UPTD Pengembangan Teknologi dan Standardisasi Industri	1
80	Asesor Manajemen Mutu Industri Ahli Muda	2
81	Asesor Manajemen Mutu Industri Ahli Pertama	2
82	Penyuluh Perindustrian dan Perdagangan Ahli Muda	3
83	Penyuluh Perindustrian dan Perdagangan Ahli Pertama	4
84	Pranata Komputer Ahli Pertama	1
85	Kepala Sub Bagian Tata Usaha	1
86	Pranata Komputer Terampil	1
87	Penelaah Teknis Kebijakan	1
88	Pengolah Data dan Informasi	5
89	Pengadministrasi Perkantoran	4

NO	NOMENKLATUR JABATAN	ANALIS BEBAN KERJA
90	Kepala Seksi Standardisasi dan Sertifikasi	1
91	Penelaah Teknis Kebijakan	2
92	Pengolah Data dan Informasi	1
93	Penata Layanan Operasional	1
94	Kepala Seksi Pengembangan Jasa Teknik	1
95	Penelaah Teknis Kebijakan	2
96	Pengolah Data dan Informasi	1
97	Operator Layanan Operasional	1
98	Kepala UPTD Pengujian dan Sertifikasi Mutu Barang	1
99	Penguji Mutu Barang Ahli Muda	6
100	Penguji Mutu Barang Ahli Pertama	10
101	Pranata Komputer Ahli Pertama	1
102	Kepala Sub Bagian Tata Usaha	1
103	Pranata Komputer Terampil	1
104	Penelaah Teknis Kebijakan	1
105	Pengolah Data dan Informasi	5
106	Pengadministrasi Perkantoran	3
107	Operator Layanan Operasional	1
108	Kepala Seksi Kalibrasi dan Sertifikasi	1
109	Penguji Mutu Barang Penyelia	2
110	Penguji Mutu Barang Mahir	2
111	Penguji Mutu Barang Terampil	3
112	Penelaah Teknis Kebijakan	4
113	Pengolah Data dan Informasi	2
114	Kepala Seksi Pengujian Mutu Barang	1
115	Penguji Mutu Barang Penyelia	2
116	Penguji Mutu Barang Mahir	3
117	Penguji Mutu Barang Terampil	4
118	Penguji Mutu Barang Pemula	1
119	Penelaah Teknis Kebijakan	3
120	Pengolah Data dan Informasi	2
Jumlah		363

ANALISIS BEBAN KERJA JABATAN
BADAN PERENCANAAN PEMBANGUNAN DAERAH

NO	NOMENKLATUR JABATAN	ANALISIS BEBAN KERJA
1	Kepala Badan Perencanaan Pembangunan Daerah	1
2	Analisis Kebijakan Ahli Utama	1
3	Analisis Kebijakan Ahli Madya	7
4	Analisis Keuangan Pusat dan Daerah Ahli Madya	1
5	Analisis SDM Aparatur Ahli Madya	1
6	Peneliti Ahli Madya	5
7	Perancang Peraturan Perundang-undangan Ahli Madya	5
8	Perencana Ahli Utama	3
9	Perencana Ahli Madya	18
10	Statistisi Ahli Madya	1
11	Sekretaris	1
12	Analisis Keuangan Pusat dan Daerah Ahli Muda	1
13	Analisis Keuangan Pusat dan Daerah Ahli Pertama	1
14	Analisis SDM Aparatur Ahli Muda	1
15	Analisis SDM Aparatur Ahli Pertama	1
16	Arsiparis Ahli Muda	1
17	Arsiparis Ahli Pertama	1
18	Perancang Peraturan Perundang-undangan Ahli Muda	6
19	Perancang Peraturan Perundang-undangan Ahli Pertama	4
20	Perencana Ahli Muda	2
21	Perencana Ahli Pertama	2
22	Pranata Hubungan Masyarakat Ahli Muda	2
23	Pranata Hubungan Masyarakat Ahli Pertama	2
24	Penerjemah Ahli Pertama	1
25	Pustakawan Ahli Pertama	1
26	Statistisi Ahli Pertama	1
27	Kepala Sub Bagian Umum dan Kepegawaian	1
28	Arsiparis Penyelia	1
29	Arsiparis Mahir	1
30	Arsiparis Terampil	1
31	Pranata Komputer Mahir	1
32	Pranata Komputer Terampil	2
33	Pustakawan Terampil	1
34	Penelaah Teknis Kebijakan	6
35	Pengolah Data dan Informasi	10
36	Pengadministrasi Perkantoran	3
37	Penata Layanan Operasional	1
38	Kepala Bidang Perekonomian, Sumber Daya Alam, Infrastruktur dan Kewilayahan	1
39	Analisis Kebijakan Ahli Muda	2
40	Analisis Kebijakan Ahli Pertama	2
41	Perencana Ahli Muda	6
42	Perencana Ahli Pertama	3
43	Penelaah Teknis Kebijakan	7

NO	NOMENKLATUR JABATAN	ANALISIS BEBAN KERJA
44	Pengolah Data dan Informasi	1
45	Kepala Bidang Pemerintahan dan Pembangunan Manusia	1
46	Analisis Kebijakan Ahli Muda	3
47	Analisis Kebijakan Ahli Pertama	3
48	Perencana Ahli Muda	6
49	Perencana Ahli Pertama	3
50	Penelaah Teknis Kebijakan	10
51	Pengolah Data dan Informasi	1
52	Kepala Bidang Perencanaan, Data dan Sistem Informasi Pembangunan	1
53	Analisis Kebijakan Ahli Muda	1
54	Analisis Kebijakan Ahli Pertama	2
55	Perencana Ahli Muda	6
56	Perencana Ahli Pertama	3
57	Pranata Komputer Ahli Pertama	2
58	Statistisi Ahli Muda	1
59	Statistisi Ahli Pertama	1
60	Penelaah Teknis Kebijakan	7
61	Penata Kelola Sistem dan Teknologi Informasi	2
62	Pengolah Data dan Informasi	1
63	Kepala Bidang Pengendalian, Evaluasi dan Kerjasama Pembangunan	1
64	Analisis Kebijakan Ahli Muda	1
65	Analisis Kebijakan Ahli Pertama	2
66	Perencana Ahli Muda	6
67	Perencana Ahli Pertama	3
68	Penelaah Teknis Kebijakan	6
69	Pengolah Data dan Informasi	1
70	Kepala Bidang Riset dan Inovasi Daerah	1
71	Analisis Kebijakan Ahli Muda	1
72	Analisis Kebijakan Ahli Pertama	1
73	Peneliti Ahli Muda	10
74	Peneliti Ahli Pertama	7
75	Penelaah Teknis Kebijakan	6
76	Pengolah Data dan Informasi	1
	Jumlah	222

ANALISIS BEBAN KERJA JABATAN
BADAN PENDAPATAN DAERAH

NO	NOMENKLATUR JABATAN	ANALISIS BEBAN KERJA
1	Kepala Badan Pendapatan Daerah	1
2	Analisis Keuangan Pusat dan Daerah Ahli Utama	1
3	Analisis Keuangan Pusat dan Daerah Ahli Madya	2
4	Arsiparis Ahli Madya	1
5	Perencana Ahli Madya	1
6	Perancang Peraturan Perundang-undangan Ahli Madya	3
7	Sekretaris	1
8	Analisis Kebijakan Ahli Muda	1
9	Analisis Kebijakan Ahli Pertama	1
10	Arsiparis Ahli Muda	3
11	Arsiparis Ahli Pertama	1
12	Perancang Peraturan Perundang-undangan Ahli Muda	3
13	Perancang Peraturan Perundang-undangan Ahli Pertama	2
14	Perencana Ahli Muda	1
15	Perencana Ahli Pertama	1
16	Pranata Hubungan Masyarakat Ahli Muda	2
17	Pranata Hubungan Masyarakat Ahli Pertama	2
18	Pustakawan Ahli Pertama	1
19	Statistisi Ahli Pertama	1
20	Kepala Sub Bagian Umum dan Kepegawaian	1
21	Arsiparis Penyelia	1
22	Arsiparis Mahir	1
23	Arsiparis Terampil	1
24	Pustakawan Terampil	1
25	Penelaah Teknis Kebijakan	9
26	Pengolah Data dan Informasi	16
27	Pengadministrasi Perkantoran	5
28	Penata Layanan Operasional	2
29	Kepala Bidang Perencanaan dan Pengembangan Pendapatan Daerah	1
30	Analisis Keuangan Pusat dan Daerah Ahli Muda	1
31	Analisis Keuangan Pusat dan Daerah Ahli Pertama	1
32	Pranata Komputer Ahli Pertama	1
33	Kepala Sub Bidang Perencanaan Pendapatan Daerah	1
34	Pranata Komputer Mahir	1
35	Pranata Komputer Terampil	1
36	Penelaah Teknis Kebijakan	2
37	Pengolah Data dan Informasi	4
38	Kepala Sub Bidang Pengembangan, Regulasi dan Kerjasama Pendapatan Daerah	1
39	Penelaah Teknis Kebijakan	2
40	Pengolah Data dan Informasi	3
41	Kepala Bidang Pengendalian, Sistem Informasi dan Evaluasi Pendapatan Daerah	1
42	Analisis Keuangan Pusat dan Daerah Ahli Muda	1
43	Analisis Keuangan Pusat dan Daerah Ahli Pertama	1

NO	NOMENKLATUR JABATAN	ANALISIS BEBAN KERJA
44	Pranata Komputer Ahli Muda	1
45	Pranata Komputer Ahli Pertama	1
46	Kepala Sub Bidang Pengendalian dan Evaluasi	1
47	Penelaah Teknis Kebijakan	2
48	Pengolah Data dan Informasi	5
49	Kepala Sub Bidang Pengelolaan Sistem Informasi	1
50	Pranata Komputer Penyelia	1
51	Pranata Komputer Mahir	1
52	Pranata Komputer Terampil	2
53	Penelaah Teknis Kebijakan	1
54	Pengolah Data dan Informasi	5
55	Kepala Bidang Pengelolaan Pendapatan Daerah	1
56	Analisis Keuangan Pusat dan Daerah Ahli Muda	1
57	Analisis Keuangan Pusat dan Daerah Ahli Pertama	1
58	Kepala Sub Bidang Pendaftaran, Penetapan dan Penagihan Pajak Daerah	1
59	Penelaah Teknis Kebijakan	1
60	Pengolah Data dan Informasi	7
61	Kepala Sub Bidang Pembinaan dan Pengawasan Pajak Daerah, Retribusi Daerah dan Pendapatan Lainnya	1
62	Penelaah Teknis Kebijakan	1
63	Pengolah Data dan Informasi	7
64	Kepala UPTD Pengelolaan Pendapatan Daerah Serang	1
65	Arsiparis Ahli Pertama	1
66	Kepala Sub Bagian Tata Usaha	1
67	Arsiparis Mahir	1
68	Arsiparis Terampil	1
69	Penelaah Teknis Kebijakan	3
70	Pengolah Data dan Informasi	3
71	Pengadministrasi Perkantoran	2
72	Operator Layanan Operasional	1
73	Kepala Seksi Pendataan dan Penetapan	1
74	Penelaah Teknis Kebijakan	1
75	Pengolah Data dan Informasi	7
76	Kepala Seksi Penerimaan dan Penagihan	1
77	Penelaah Teknis Kebijakan	1
78	Pengolah Data dan Informasi	8
79	Kepala UPTD Pengelolaan Pendapatan Daerah Cikande	1
80	Kepala Sub Bagian Tata Usaha	1
81	Arsiparis Mahir	1
82	Arsiparis Terampil	1
83	Penelaah Teknis Kebijakan	3
84	Pengolah Data dan Informasi	3
85	Pengadministrasi Perkantoran	2
86	Operator Layanan Operasional	1
87	Kepala Seksi Pendataan dan Penetapan	1
88	Penelaah Teknis Kebijakan	1
89	Pengolah Data dan Informasi	9

NO	NOMENKLATUR JABATAN	ANALISIS BEBAN KERJA
90	Kepala Seksi Penerimaan dan Penagihan	1
91	Penelaah Teknis Kebijakan	1
92	Pengolah Data dan Informasi	10
93	Kepala UPTD Pengelolaan Pendapatan Daerah Pandeglang	1
94	Arsiparis Ahli Pertama	1
95	Kepala Sub Bagian Tata Usaha	1
96	Arsiparis Mahir	1
97	Arsiparis Terampil	1
98	Penelaah Teknis Kebijakan	3
99	Pengolah Data dan Informasi	3
100	Pengadministrasi Perkantoran	2
101	Operator Layanan Operasional	1
102	Kepala Seksi Pendataan dan Penetapan	1
103	Penelaah Teknis Kebijakan	1
104	Pengolah Data dan Informasi	6
105	Kepala Seksi Penerimaan dan Penagihan	1
106	Penelaah Teknis Kebijakan	1
107	Pengolah Data dan Informasi	7
108	Kepala UPTD Pengelolaan Pendapatan Daerah Rangkasbitung	1
109	Kepala Sub Bagian Tata Usaha	1
110	Arsiparis Penyelia	1
111	Penelaah Teknis Kebijakan	3
112	Pengolah Data dan Informasi	3
113	Pengadministrasi Perkantoran	2
114	Operator Layanan Operasional	1
115	Kepala Seksi Pendataan dan Penetapan	1
116	Penelaah Teknis Kebijakan	1
117	Pengolah Data dan Informasi	7
118	Kepala Seksi Penerimaan dan Penagihan	1
119	Penelaah Teknis Kebijakan	1
120	Pengolah Data dan Informasi	7
121	Kepala UPTD Pengelolaan Pendapatan Daerah Malingping	1
122	Kepala Sub Bagian Tata Usaha	1
123	Arsiparis Penyelia	1
124	Arsiparis Mahir	1
125	Penelaah Teknis Kebijakan	3
126	Pengolah Data dan Informasi	3
127	Pengadministrasi Perkantoran	2
128	Operator Layanan Operasional	1
129	Kepala Seksi Pendataan dan Penetapan	1
130	Penelaah Teknis Kebijakan	1
131	Pengolah Data dan Informasi	5
132	Kepala Seksi Penerimaan dan Penagihan	1
133	Penelaah Teknis Kebijakan	1
134	Pengolah Data dan Informasi	5
135	Kepala UPTD Pengelolaan Pendapatan Daerah Ciputat	1
136	Arsiparis Ahli Pertama	1

NO	NOMENKLATUR JABATAN	ANALISIS BEBAN KERJA
137	Kepala Sub Bagian Tata Usaha	1
138	Arsiparis Mahir	1
139	Arsiparis Terampil	1
140	Penelaah Teknis Kebijakan	3
141	Pengolah Data dan Informasi	3
142	Pengadministrasi Perkantoran	2
143	Operator Layanan Operasional	1
144	Kepala Seksi Pendataan dan Penetapan	1
145	Penelaah Teknis Kebijakan	1
146	Pengolah Data dan Informasi	11
147	Kepala Seksi Penerimaan dan Penagihan	1
148	Penelaah Teknis Kebijakan	1
149	Pengolah Data dan Informasi	11
150	Kepala UPTD Pengelolaan Pendapatan Daerah Serpong	1
151	Kepala Sub Bagian Tata Usaha	1
152	Arsiparis Mahir	1
153	Arsiparis Terampil	1
154	Penelaah Teknis Kebijakan	3
155	Pengolah Data dan Informasi	3
156	Pengadministrasi Perkantoran	3
157	Kepala Seksi Pendataan dan Penetapan	1
158	Penelaah Teknis Kebijakan	1
159	Pengolah Data dan Informasi	9
160	Kepala Seksi Penerimaan dan Penagihan	1
161	Penelaah Teknis Kebijakan	1
162	Pengolah Data dan Informasi	8
163	Kepala UPTD Pengelolaan Pendapatan Daerah Balaraja	1
164	Arsiparis Ahli Pertama	1
165	Kepala Sub Bagian Tata Usaha	1
166	Arsiparis Mahir	1
167	Arsiparis Terampil	1
168	Penelaah Teknis Kebijakan	3
169	Pengolah Data dan Informasi	3
170	Pengadministrasi Perkantoran	3
171	Kepala Seksi Pendataan dan Penetapan	1
172	Penelaah Teknis Kebijakan	1
173	Pengolah Data dan Informasi	10
174	Kepala Seksi Penerimaan dan Penagihan	1
175	Penelaah Teknis Kebijakan	1
176	Pengolah Data dan Informasi	9
177	Kepala UPTD Pengelolaan Pendapatan Daerah Cikokol	1
178	Arsiparis Ahli Pertama	1
179	Kepala Sub Bagian Tata Usaha	1
180	Arsiparis Mahir	1
181	Arsiparis Terampil	1
182	Penelaah Teknis Kebijakan	3
183	Pengolah Data dan Informasi	3

NO	NOMENKLATUR JABATAN	ANALISIS BEBAN KERJA
184	Pengadministrasi Perkantoran	3
185	Kepala Seksi Pendataan dan Penetapan	1
186	Penelaah Teknis Kebijakan	1
187	Pengolah Data dan Informasi	12
188	Kepala Seksi Penerimaan dan Penagihan	1
189	Penelaah Teknis Kebijakan	1
190	Pengolah Data dan Informasi	12
191	Kepala UPTD Pengelolaan Pendapatan Daerah Ciledug	1
192	Kepala Sub Bagian Tata Usaha	1
193	Arsiparis Penyelia	1
194	Arsiparis Mahir	1
195	Penelaah Teknis Kebijakan	3
196	Pengolah Data dan Informasi	3
197	Pengadministrasi Perkantoran	3
198	Kepala Seksi Pendataan dan Penetapan	1
199	Penelaah Teknis Kebijakan	1
200	Pengolah Data dan Informasi	10
201	Kepala Seksi Penerimaan dan Penagihan	1
202	Penelaah Teknis Kebijakan	1
203	Pengolah Data dan Informasi	9
204	Kepala UPTD Pengelolaan Pendapatan Daerah Cilegon	1
205	Kepala Sub Bagian Tata Usaha	1
206	Arsiparis Mahir	1
207	Arsiparis Terampil	1
208	Penelaah Teknis Kebijakan	3
209	Pengolah Data dan Informasi	3
210	Pengadministrasi Perkantoran	3
211	Kepala Seksi Pendataan dan Penetapan	1
212	Penelaah Teknis Kebijakan	1
213	Pengolah Data dan Informasi	6
214	Kepala Seksi Penerimaan dan Penagihan	1
215	Penelaah Teknis Kebijakan	1
216	Pengolah Data dan Informasi	6
217	Kepala UPTD Pengelolaan Pendapatan Kelapa Dua	1
218	Kepala Sub Bagian Tata Usaha	1
219	Arsiparis Penyelia	1
220	Penelaah Teknis Kebijakan	3
221	Pengolah Data dan Informasi	3
222	Pengadministrasi Perkantoran	3
223	Kepala Seksi Pendataan dan Penetapan	1
224	Penelaah Teknis Kebijakan	1
225	Pengolah Data dan Informasi	11
226	Kepala Seksi Penerimaan dan Penagihan	1
227	Penelaah Teknis Kebijakan	1
228	Pengolah Data dan Informasi	11
	Jumlah	543

ANALISIS BEBAN KERJA JABATAN
BADAN PENGELOLAAN KEUANGAN DAN ASET DAERAH

NO	NOMENKLATUR JABATAN	ANALISIS BEBAN KERJA
1	Kepala Badan Pengelolaan Keuangan dan Aset Daerah	1
2	Analisis Keuangan Pusat dan Daerah Ahli Utama	2
3	Analisis Keuangan Pusat dan Daerah Ahli Madya	5
4	Analisis Kebijakan Ahli Madya	1
5	Analisis SDM Aparatur Ahli Madya	1
6	Penilai Pemerintah Ahli Utama	1
7	Penilai Pemerintah Ahli Madya	1
8	Perancang Peraturan Perundang-undangan Ahli Madya	5
9	Perencana Ahli Madya	2
10	Sekretaris	1
11	Analisis Kebijakan Ahli Muda	1
12	Analisis Kebijakan Ahli Pertama	1
13	Analisis Hukum Ahli Muda	1
14	Analisis Hukum Ahli Pertama	1
15	Analisis SDM Aparatur Ahli Muda	1
16	Analisis SDM Aparatur Ahli Pertama	1
17	Arsiparis Ahli Muda	1
18	Arsiparis Ahli Pertama	2
19	Perencana Ahli Muda	2
20	Perencana Ahli Pertama	2
21	Pranata Hubungan Masyarakat Ahli Muda	2
22	Pranata Hubungan Masyarakat Ahli Pertama	2
23	Pranata Komputer Ahli Muda	1
24	Pustakawan Ahli Pertama	1
25	Statistisi Ahli Pertama	1
26	Kepala Sub Bagian Umum dan Kepegawaian	1
27	Arsiparis Penyelia	1
28	Arsiparis Mahir	1
29	Arsiparis Terampil	2
30	Pranata Komputer Penyelia	1
31	Pranata Komputer Mahir	2
32	Pranata Komputer Terampil	3
33	Pustakawan Terampil	1
34	Penelaah Teknis Kebijakan	10
35	Pengolah Data dan Informasi	14
36	Pengadministrasi Perkantoran	5
37	Pengelola Layanan Operasional	1
38	Kepala Bidang Perencanaan Anggaran Daerah	1
39	Analisis Keuangan Pusat dan Daerah Ahli Muda	1

NO	NOMENKLATUR JABATAN	ANALISIS BEBAN KERJA
40	Analisis Keuangan Pusat dan Daerah Ahli Pertama	1
41	Perancang Peraturan Perundang-undangan Ahli Muda	2
42	Perancang Peraturan Perundang-undangan Ahli Pertama	2
43	Pranata Komputer Ahli Pertama	1
44	Kepala Sub Bidang Perencanaan Anggaran	1
45	Penelaah Teknis Kebijakan	10
46	Pengolah Data dan Informasi	7
47	Kepala Sub Bidang Pelaksanaan Daerah	1
48	Penelaah Teknis Kebijakan	10
49	Pengolah Data dan Informasi	7
50	Kepala Bidang Perbendaharaan dan Akuntansi	1
51	Analisis Keuangan Pusat dan Daerah Ahli Muda	2
52	Analisis Keuangan Pusat dan Daerah Ahli Pertama	2
53	Perancang Peraturan Perundang-undangan Ahli Muda	2
54	Perancang Peraturan Perundang-undangan Ahli Pertama	1
55	Pranata Komputer Ahli Pertama	1
56	Kepala Sub Bidang Kas Daerah	1
57	Penelaah Teknis Kebijakan	8
58	Pengolah Data dan Informasi	6
59	Kepala Sub Bidang Perbendaharaan	1
60	Penelaah Teknis Kebijakan	10
61	Pengolah Data dan Informasi	17
62	Kepala Bidang Pengelolaan Barang Milik Daerah	1
63	Analisis Keuangan Pusat dan Daerah Ahli Muda	1
64	Analisis Keuangan Pusat dan Daerah Ahli Pertama	1
65	Penilai Pemerintah Ahli Muda	2
66	Penilai Pemerintah Ahli Pertama	2
67	Perancang Peraturan Perundang-undangan Ahli Muda	2
68	Perancang Peraturan Perundang-undangan Ahli Pertama	1
69	Pranata Komputer Ahli Pertama	1
70	Kepala Sub Bidang Penatausahaan dan Pelaporan Barang Milik Daerah	1
71	Penata Laksana Barang Penyelia	1
72	Penata Laksana Barang Mahir	1
73	Penata Laksana Barang Terampil	7
74	Penelaah Teknis Kebijakan	8
75	Pengolah Data dan Informasi	7
76	Kepala Sub Bidang Penggunaan dan Pemindahtanganan Barang Milik Daerah	1
77	Penata Laksana Barang Penyelia	1
78	Penata Laksana Barang Mahir	1
79	Penata Laksana Barang Terampil	7
80	Penelaah Teknis Kebijakan	9
81	Pengolah Data dan Informasi	10
	Jumlah	243

ANALISIS BEBAN KERJA JABATAN
BADAN KEPEGAWAIAN DAERAH

NO	NOMENKLATUR JABATAN	ANALISIS BEBAN KERJA
1	Kepala Badan Kepegawaian Daerah	1
2	Analisis SDM Aparatur Ahli Utama	1
3	Analisis SDM Aparatur Ahli Madya	8
4	Asesor SDM Aparatur Ahli Madya	2
5	Perancang Peraturan Perundang-undangan Madya	3
6	Perencana Ahli Madya	1
7	Sekretaris	1
8	Analisis Kebijakan Ahli Muda	1
9	Analisis Kebijakan Ahli Pertama	1
10	Arsiparis Ahli Muda	1
11	Arsiparis Ahli Pertama	3
12	Perancang Peraturan Perundang-undangan Ahli Muda	3
13	Perancang Peraturan Perundang-undangan Ahli Pertama	2
14	Perencana Ahli Muda	1
15	Perencana Ahli Pertama	1
16	Pranata Hubungan Masyarakat Ahli Muda	2
17	Pranata Hubungan Masyarakat Ahli Pertama	2
18	Pranata Komputer Ahli Muda	1
19	Pranata Komputer Ahli Pertama	3
20	Pustakawan Ahli Pertama	1
21	Statistisi Ahli Pertama	1
22	Kepala Sub Bagian Umum dan Kepegawaian	1
23	Arsiparis Penyelia	2
24	Arsiparis Mahir	2
25	Arsiparis Terampil	4
26	Pranata Komputer Penyelia	1
27	Pranata Komputer Mahir	2
28	Pranata Komputer Terampil	3
29	Pustakawan Terampil	1
30	Penelaah Teknis Kebijakan	5
31	Pengolah Data dan Informasi	17
32	Pengadministrasi Perkantoran	8
33	Pengelola Layanan Operasional	1
34	Kepala Bidang Pengadaan, Pemberhentian Kinerja dan Disiplin	1
35	Analisis SDM Aparatur Ahli Muda	4
36	Analisis SDM Aparatur Ahli Pertama	4
37	Pranata SDM Aparatur Penyelia	2
38	Pranata SDM Aparatur Mahir	2
39	Pranata SDM Aparatur Terampil	3
40	Penelaah Teknis Kebijakan	9
41	Pengolah Data dan Informasi	20
42	Kepala Bidang Mutasi dan Promosi	1
43	Analisis SDM Aparatur Ahli Muda	3
44	Analisis SDM Aparatur Ahli Pertama	4
45	Pranata SDM Aparatur Penyelia	2
46	Pranata SDM Aparatur Mahir	2
47	Pranata SDM Aparatur Terampil	3
48	Penelaah Teknis Kebijakan	5
49	Pengolah Data dan Informasi	12

NO	NOMENKLATUR JABATAN	ANALISIS BEBAN KERJA
50	Kepala Bidang Pengembangan ASN	1
51	Analisis SDM Aparatur Ahli Muda	3
52	Analisis SDM Aparatur Ahli Pertama	3
53	Pranata SDM Aparatur Penyelia	2
54	Pranata SDM Aparatur Mahir	1
55	Pranata SDM Aparatur Terampil	2
56	Asesor SDM Aparatur Ahli Muda	3
57	Asesor SDM Aparatur Ahli Pertama	4
58	Penelaah Teknis Kebijakan	5
59	Pengolah Data dan Informasi	12
	Jumlah	200

ANALISIS BEBAN KERJA JABATAN
BADAN PENGEMBANGAN SUMBER DAYA MANUSIA DAERAH

NO	NOMENKLATUR JABATAN	ANALISIS BEBAN KERJA
1	Kepala Badan Pengembangan Sumber Daya Manusia Daerah	1
2	Analisis Pengembangan Kompetensi Ahli Utama	3
3	Analisis Pengembangan Kompetensi Ahli Madya	6
4	Analisis SDM Aparatur Ahli Madya	2
5	Perencana Ahli Madya	1
6	Widyaiswara Ahli Utama	11
7	Widyaiswara Ahli Madya	21
8	Widyaiswara Ahli Muda	12
9	Widyaiswara Ahli Pertama	16
10	Sekretaris	1
11	Analisis Kebijakan Ahli Muda	1
12	Analisis Kebijakan Ahli Pertama	1
13	Analisis SDM Aparatur Ahli Muda	2
14	Analisis SDM Aparatur Ahli Pertama	1
15	Arsiparis Ahli Muda	1
16	Arsiparis Ahli Pertama	1
17	Perencana Ahli Muda	1
18	Perencana Ahli Pertama	1
19	Pranata Hubungan Masyarakat Ahli Muda	2
20	Pranata Hubungan Masyarakat Ahli Pertama	2
21	Pranata Komputer Ahli Muda	1
22	Pranata Komputer Ahli Pertama	2
23	Pustakawan Ahli Pertama	1
24	Statistisi Ahli Pertama	1
25	Kepala Sub Bagian Umum dan Kepegawaian	1
26	Arsiparis Penyelia	1
27	Arsiparis Mahir	1
28	Arsiparis Terampil	2
29	Pranata Komputer Penyelia	1
30	Pranata Komputer Mahir	2
31	Pranata Komputer Terampil	3
32	Pustakawan Terampil	1
33	Penelaah Teknis Kebijakan	6
34	Pengolah Data dan Informasi	10
35	Pengadministrasi Perkantoran	5
36	Operator Layanan Operasional	2
37	Kepala Bidang Sertifikasi Kompetensi dan Pengendalian Mutu Diklat	1
38	Analisis Pengembangan Kompetensi Ahli Muda	3
39	Analisis Pengembangan Kompetensi Ahli Pertama	3

NO	NOMENKLATUR JABATAN	ANALISIS BEBAN KERJA
40	Analisis SDM Aparatur Ahli Muda	2
41	Analisis SDM Aparatur Ahli Pertama	1
42	Penelaah Teknis Kebijakan	8
43	Penelaah Pengembangan Standar	6
44	Pengolah Data dan Informasi	2
45	Kepala Bidang Pengembangan Kompetensi Teknis dan Pemerintahan	1
46	Analisis Pengembangan Kompetensi Ahli Muda	3
47	Analisis Pengembangan Kompetensi Ahli Pertama	3
48	Analisis SDM Aparatur Ahli Muda	2
49	Analisis SDM Aparatur Ahli Pertama	1
50	Penelaah Teknis Kebijakan	7
51	Pengolah Data dan Informasi	4
52	Kepala Bidang Pengembangan Kompetensi Manajerial dan Fungsional	1
53	Analisis Pengembangan Kompetensi Ahli Muda	3
54	Analisis Pengembangan Kompetensi Ahli Pertama	3
55	Analisis SDM Aparatur Ahli Muda	2
56	Analisis SDM Aparatur Ahli Pertama	1
57	Penelaah Teknis Kebijakan	7
58	Pengolah Data dan Informasi	4
	Jumlah	195

ANALISIS BEBAN KERJA JABATAN
BADAN PENGHUBUNG

NO	NOMENKLATUR JABATAN	ANALISIS BEBAN KERJA
1	Kepala Badan Penghubung	1
2	Analisis Kebijakan Ahli Muda	1
3	Analisis Kebijakan Ahli Pertama	1
4	Arsiparis Ahli Pertama	1
5	Penerjemah Ahli Pertama	1
6	Pranata Hubungan Masyarakat Ahli Muda	2
7	Pranata Hubungan Masyarakat Ahli Pertama	1
8	Pranata Komputer Ahli Muda	1
9	Pranata Komputer Ahli Pertama	1
10	Pustakawan Ahli Pertama	1
11	Statistisi Ahli Pertama	1
12	Kepala Sub Bagian Tata Usaha	1
13	Arsiparis Penyelia	1
14	Arsiparis Mahir	1
15	Arsiparis Terampil	1
16	Pranata Komputer Mahir	1
17	Pranata Komputer Terampil	1
18	Pustakawan Terampil	1
19	Penelaah Teknis Kebijakan	3
20	Pengolah Data dan Informasi	4
21	Pengadministrasi Perkantoran	2
22	Penata Layanan Operasional	1
23	Kepala Sub Bidang Fasilitas Hubungan Antar Lembaga dan Penyelenggaraan Pemerintah Daerah	1
24	Penelaah Teknis Kebijakan	2
25	Penata Keprotokolan	2
26	Pengelola Keprotokolan	1
27	Pengolah Data dan Informasi	1
28	Pengelola Layanan Operasional	1
29	Kepala Sub Bidang Informasi dan Pelayanan Masyarakat	1
30	Penelaah Teknis Kebijakan	3
31	Pengolah Data dan Informasi	2
32	Penata Layanan Operasional	2
33	Kepala Sub Bidang Promosi dan Investasi Pemerintah Daerah	1
34	Penelaah Teknis Kebijakan	3
35	Pengolah Data dan Informasi	2
	Jumlah	51

ANALISIS BEBAN KERJA JABATAN
BADAN KESATUAN BANGSA DAN POLITIK

NO	NOMENKLATUR JABATAN	ANALISIS BEBAN KERJA
1	Kepala Badan Kesatuan Bangsa dan Politik	1
2	Analisis Kebijakan Ahli Madya	1
3	Perencana Ahli Madya	2
4	Sekretaris	1
5	Arsiparis Ahli Muda	1
6	Arsiparis Ahli Pertama	1
7	Perencana Ahli Muda	2
8	Perencana Ahli Pertama	1
9	Pranata Hubungan Masyarakat Ahli Muda	2
10	Pranata Hubungan Masyarakat Ahli Pertama	2
11	Pranata Komputer Ahli Muda	1
12	Pranata Komputer Ahli Pertama	1
13	Pustakawan Ahli Pertama	1
14	Statistisi Ahli Pertama	1
15	Kepala Sub Bagian Umum dan Kepegawaian	1
16	Arsiparis Penyelia	1
17	Arsiparis Mahir	1
18	Arsiparis Terampil	1
19	Pranata Komputer Penyelia	1
20	Pranata Komputer Mahir	2
21	Pranata Komputer Terampil	2
22	Pustakawan Terampil	1
23	Penelaah Teknis Kebijakan	3
24	Pengolah Data dan Informasi	6
25	Pengadministrasi Perkantoran	3
26	Penata Layanan Operasional	1
27	Pengelola Layanan Operasional	1
28	Kepala Bidang Bina Ideologi Wawasan Kebangsaan	1
29	Analisis Kebijakan Ahli Muda	2
30	Penelaah Teknis Kebijakan	7
31	Pengolah Data dan Informasi	3
32	Kepala Bidang Kewaspadaan Nasional	1
33	Analisis Kebijakan Ahli Muda	2
34	Analisis Kebijakan Ahli Pertama	1
35	Penelaah Teknis Kebijakan	1
36	Penelaah Teknis Intelijen	1
37	Pengolah Data dan Informasi	2
38	Pengolah Data Intelijen	1
39	Pengelola Administrasi Intelijen	1
40	Pengelola Keamanan dan Ketertiban	1
41	Kepala Bidang Ketahanan Sosial dan Ekonomi	1
42	Analisis Kebijakan Ahli Muda	2
43	Analisis Kebijakan Ahli Pertama	1

NO	NOMENKLATUR JABATAN	ANALISIS BEBAN KERJA
44	Penelaah Teknis Kebijakan	7
45	Pengolah Data dan Informasi	3
46	Kepala Bidang Fasilitasi Pembinaan Politik	1
47	Analisis Kebijakan Ahli Muda	2
48	Penelaah Teknis Kebijakan	7
49	Pengolah Data dan Informasi	3
Jumlah		93

ANALISIS BEBAN KERJA JABATAN
BADAN PENANGGULANGAN BENCANA DAERAH

NO	NOMENKLATUR JABATAN	ANALISIS BEBAN KERJA
1	Kepala Pelaksana Badan Penanggulangan Bencana Daerah	1
2	Analisis Kebencanaan Ahli Madya	4
3	Penata Penanggulangan Bencana Ahli Madya	3
4	Perencana Ahli Madya	2
5	Sekretaris	1
6	Analisis Kebijakan Ahli Muda	1
7	Analisis Kebijakan Ahli Pertama	1
8	Arsiparis Ahli Muda	1
9	Arsiparis Ahli Pertama	1
10	Perencana Ahli Muda	2
11	Perencana Ahli Pertama	1
12	Pranata Hubungan Masyarakat Ahli Muda	2
13	Pranata Hubungan Masyarakat Ahli Pertama	2
14	Pranata Komputer Ahli Muda	1
15	Pranata Komputer Ahli Pertama	1
16	Pustakawan Ahli Pertama	1
17	Statistisi Ahli Pertama	1
18	Kepala Sub Bagian Umum dan Kepegawaian	1
19	Arsiparis Penyelia	1
20	Arsiparis Mahir	1
21	Arsiparis Terampil	1
22	Pranata Komputer Penyelia	1
23	Pranata Komputer Mahir	1
24	Pranata Komputer Terampil	1
25	Pustakawan Terampil	1
26	Penelaah Teknis Kebijakan	6
27	Pengolah Data dan Informasi	15
28	Pengadministrasi Perkantoran	6
29	Penata Layanan Operasional	1
30	Operator Layanan Operasional	1
31	Kepala Bidang Pencegahan dan Kesiapsiagaan	1
32	Analisis Kebencanaan Ahli Muda	3
33	Analisis Kebencanaan Ahli Pertama	5
34	Penata Penanggulangan Bencana Ahli Muda	1
35	Penata Penanggulangan Bencana Ahli Pertama	2
36	Penelaah Teknis Kebijakan	6
37	Pengolah Data dan Informasi	1
38	Penata Layanan Operasional	3
39	Kepala Bidang Kedaruratan dan Logistik	1
40	Analisis Kebencanaan Ahli Muda	1
41	Analisis Kebencanaan Ahli Pertama	2
42	Penata Penanggulangan Bencana Ahli Muda	3
43	Penata Penanggulangan Bencana Ahli Pertama	4

NO	NOMENKLATUR JABATAN	ANALISIS BEBAN KERJA
44	Pranata Pencarian dan Pertolongan Penyelia	4
45	Pranata Pencarian dan Pertolongan Mahir	10
46	Pranata Pencarian dan Pertolongan Terampil	10
47	Pranata Pencarian dan Pertolongan Pemula	25
48	Penelaah Teknis Kebijakan	8
49	Pengolah Data dan Informasi	2
50	Penata layanan Operasional	4
51	Instruktur Pencarian dan Pertolongan	4
52	Pengelola Pencarian dan Pertolongan	3
53	Kepala Bidang Rehabilitasi dan Rekonstruksi	1
54	Analisis Kebencanaan Ahli Muda	1
55	Analisis Kebencanaan Ahli Pertama	2
56	Penata Penanggulangan Bencana Ahli Muda	3
57	Penata Penanggulangan Bencana Ahli Pertama	4
58	Penelaah Teknis Kebijakan	5
59	Konselor SDM	1
60	Pengolah Data dan Informasi	1
61	Penata layanan Operasional	3
Jumlah		187

Pj. GUBERNUR BANTEN,

ttd.

AL MUKTABAR

Salinan sesuai dengan aslinya

Plt. KEPALA BIRO HUKUM,

HADI PRAWOTO, S.H.

Pembina Tk.I/IVb

NIP. 19670619 199403 1 002



PETA JABATAN SEKRETARIAT DAERAH

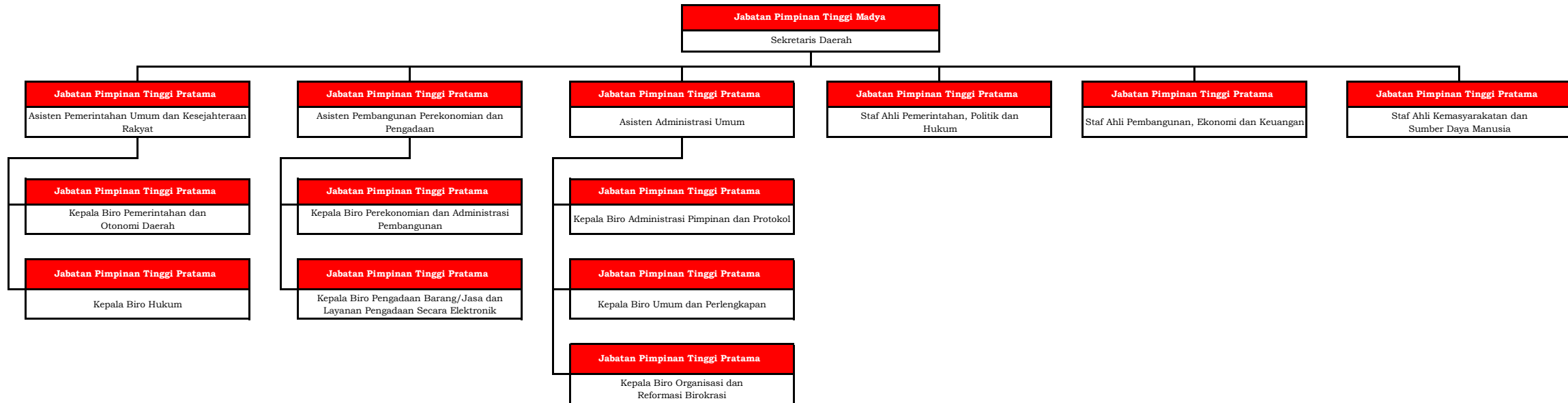

PETA JABATAN BIRO PEMERINTAHAN DAN OTONOMI DAERAH

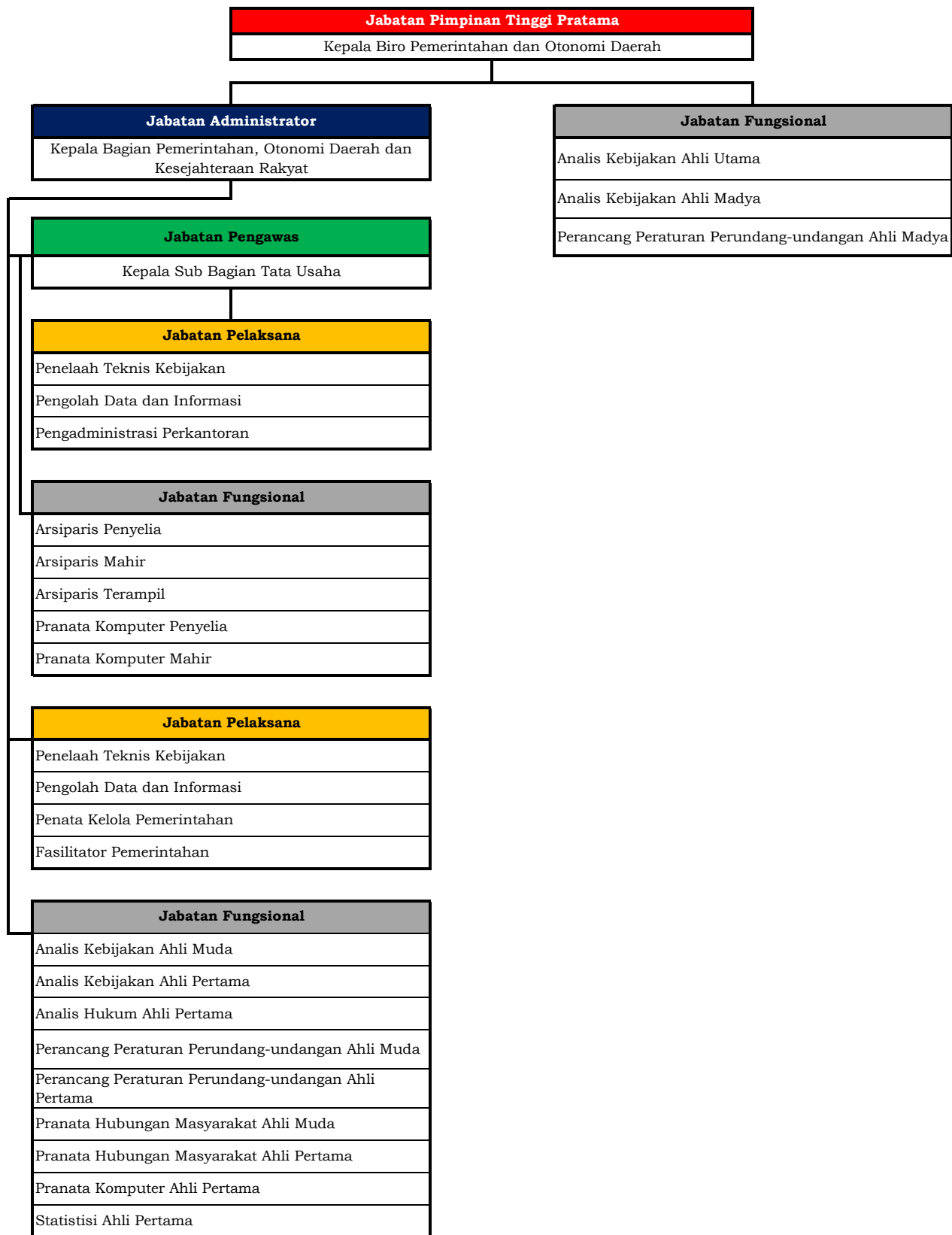

PETA JABATAN BIRO HUKUM

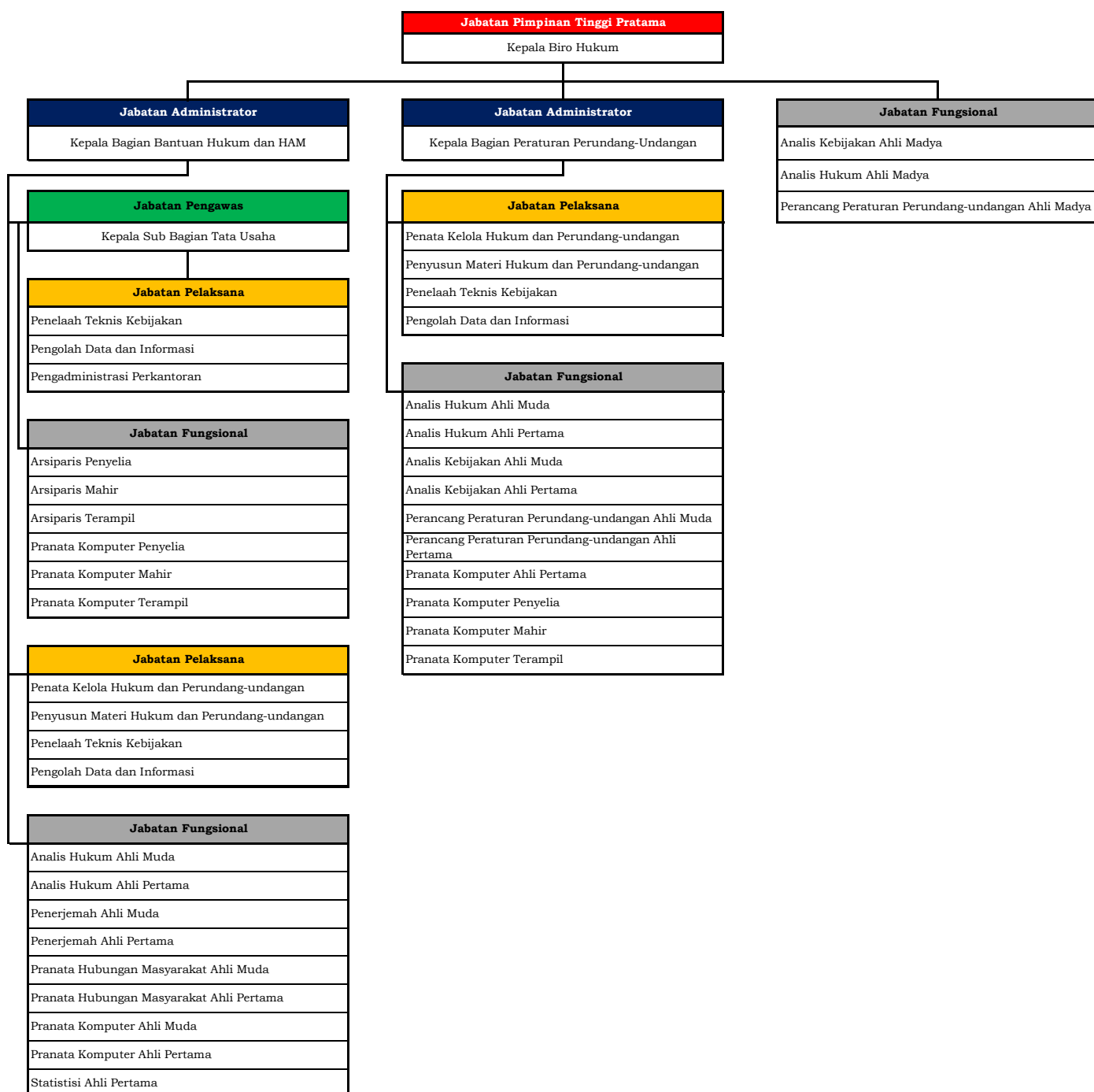

PETA JABATAN BIRO PEREKONOMIAN DAN ADMINISTRASI PEMBANGUNAN

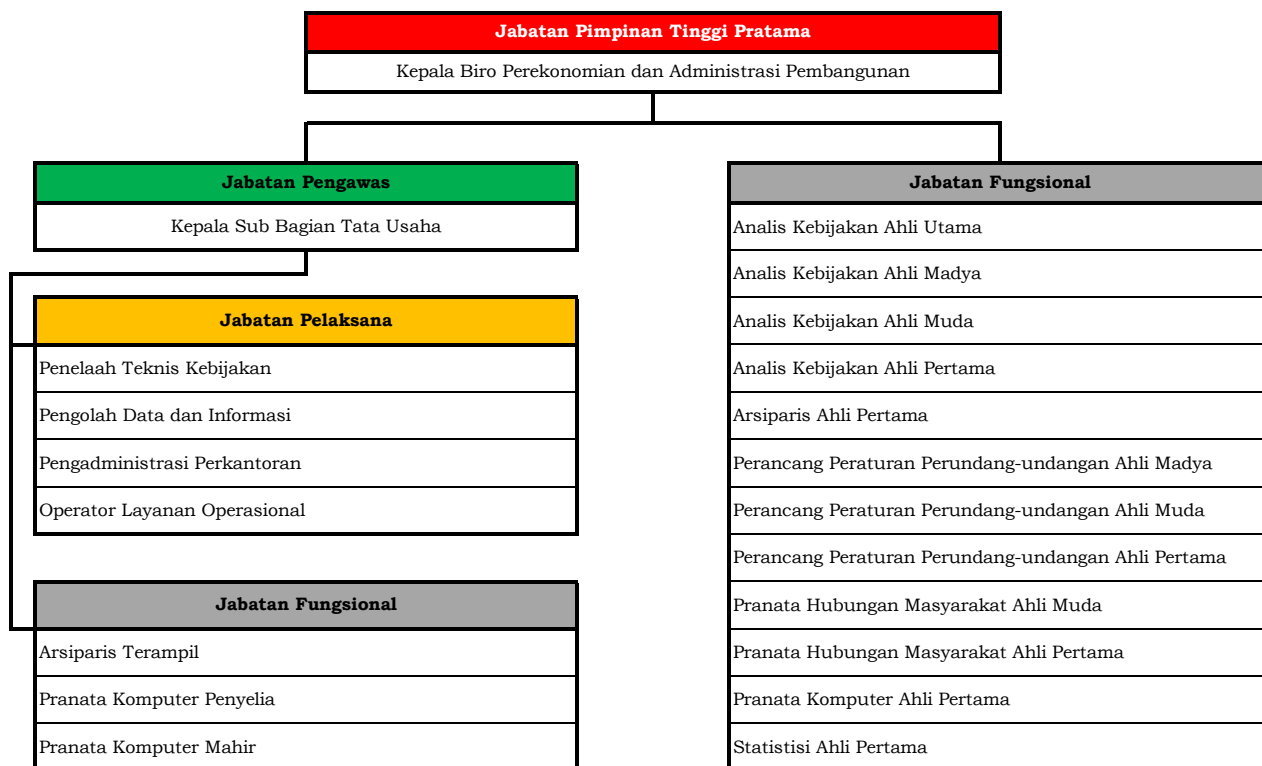

PETA JABATAN BIRO PENGADAAN BARANG/JASA DAN LAYANAN PENGADAAN SECARA ELEKTRONIK

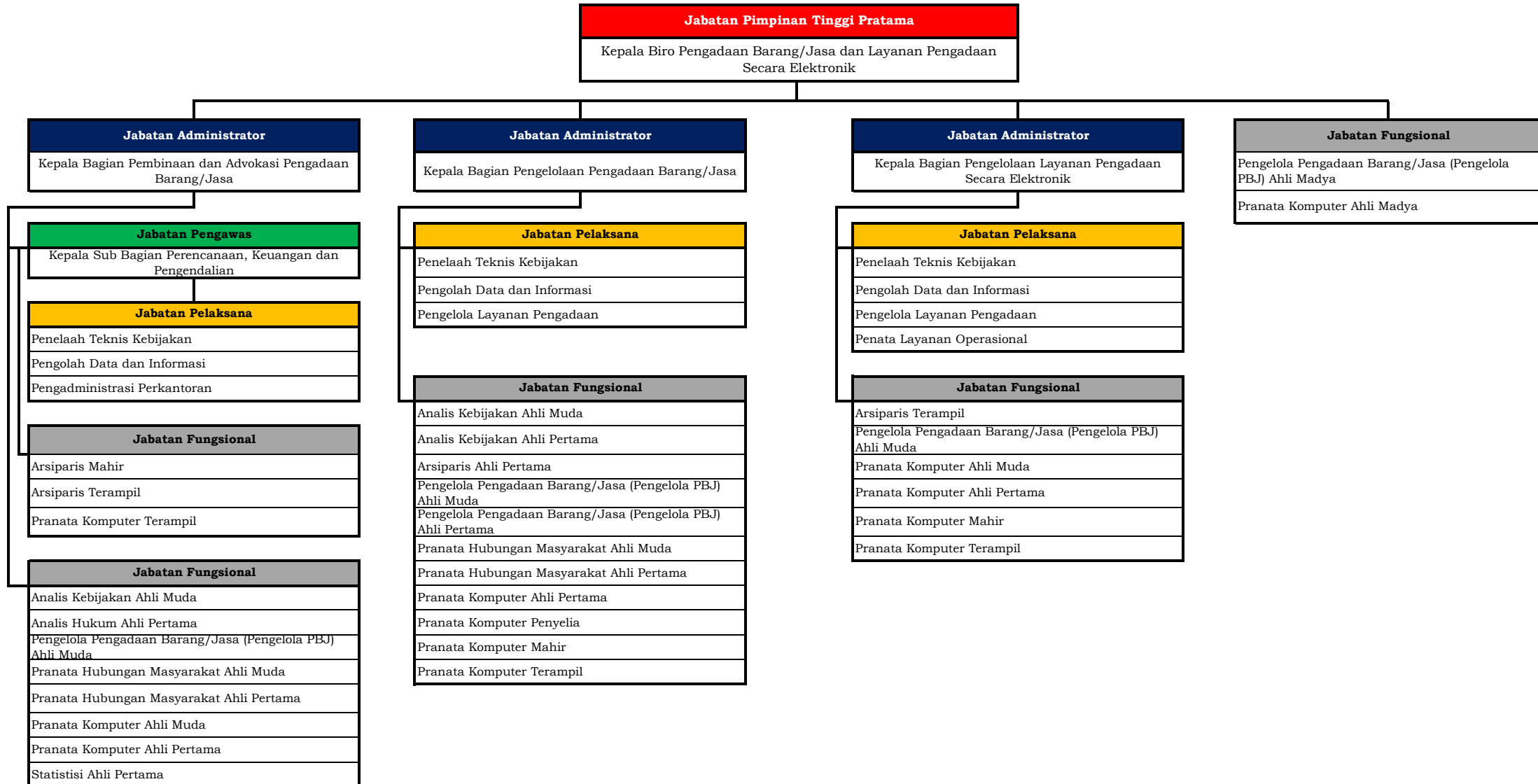

PETA JABATAN ADMINISTRASI PIMPINAN DAN PROTOKOL

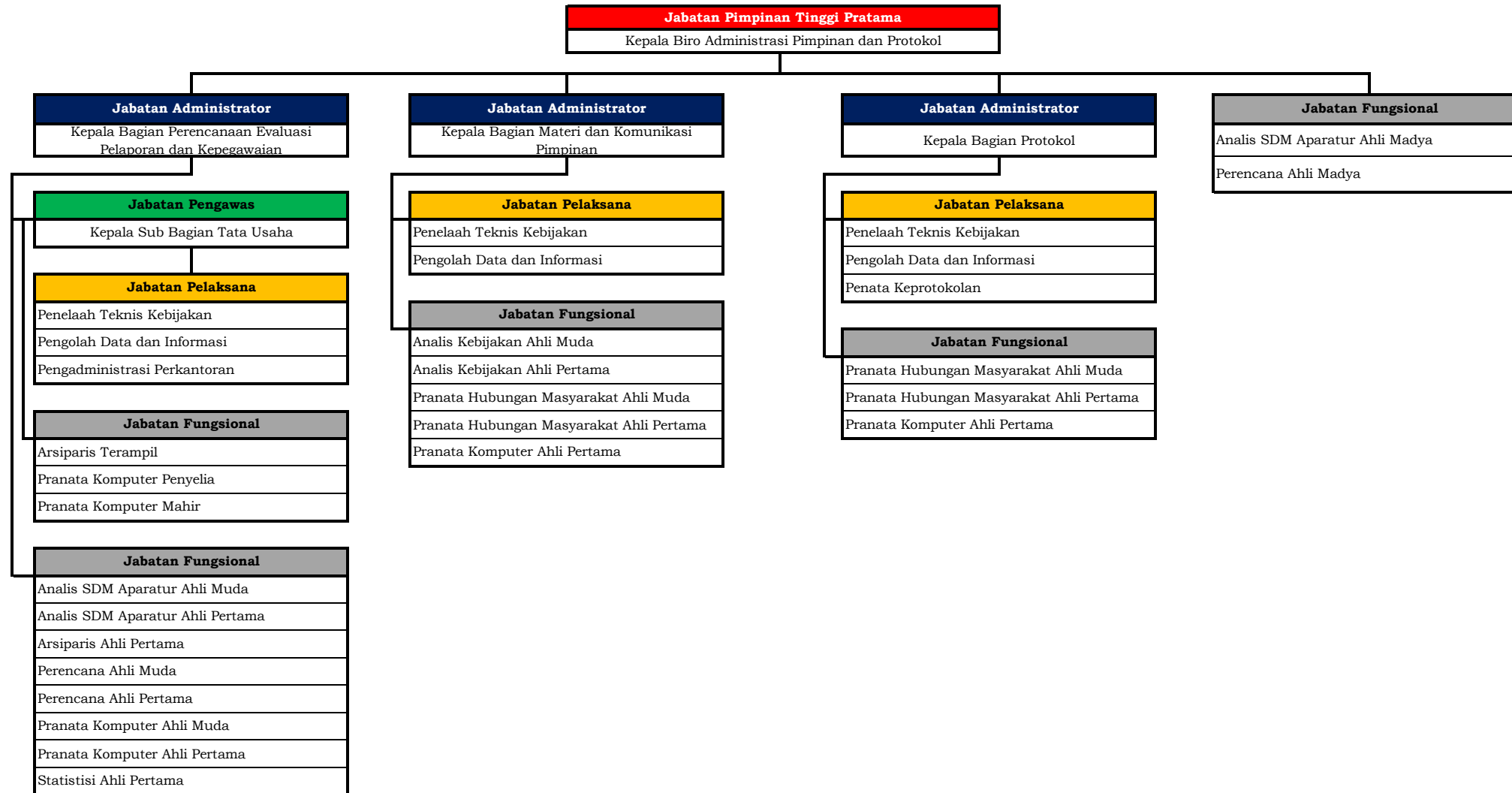

PETA JABATAN BIRO UMUM DAN PERLENGKAPAN

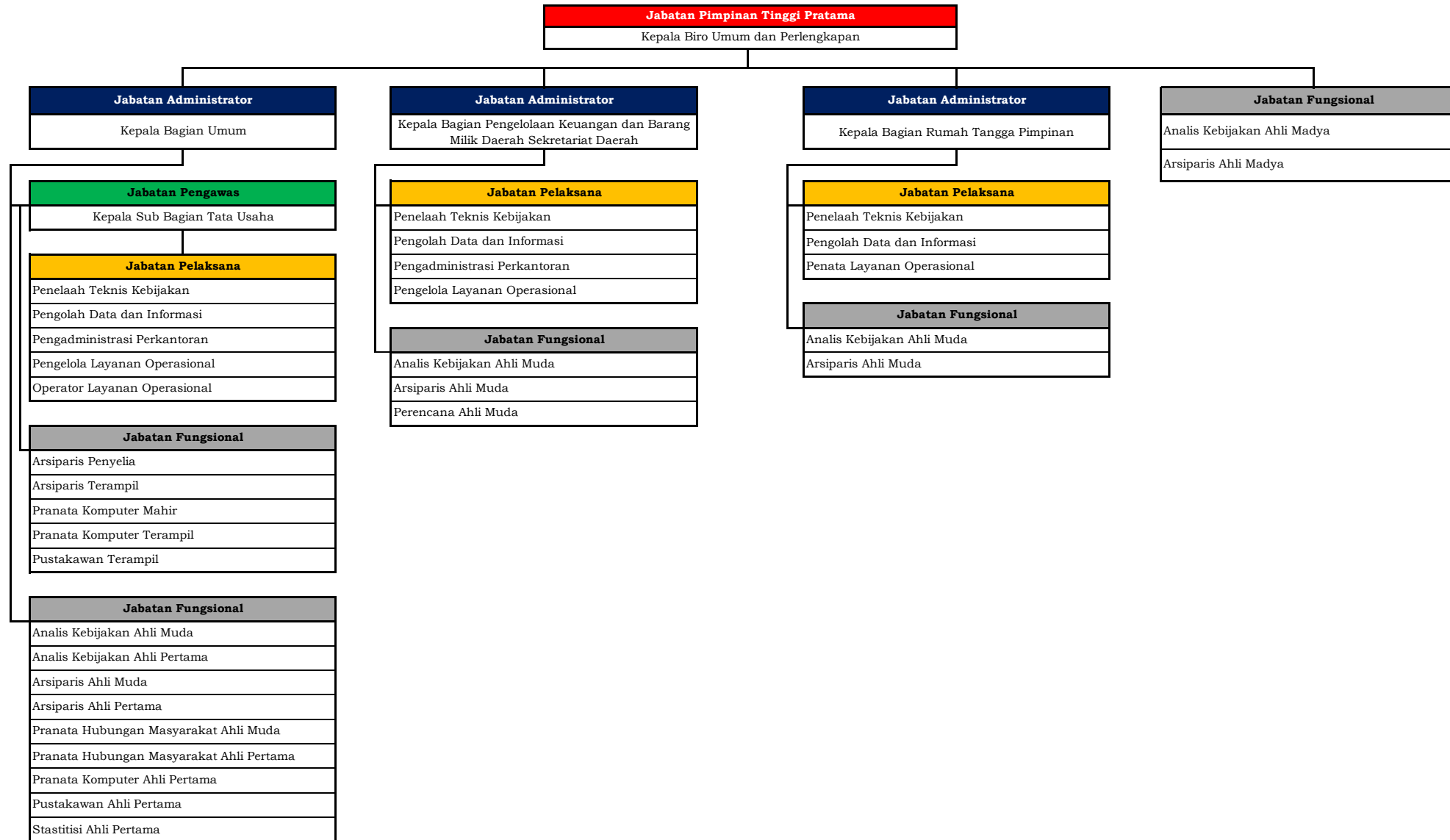

PETA JABATAN BIRO ORGANISASI DAN REFORMASI BIROKRASI

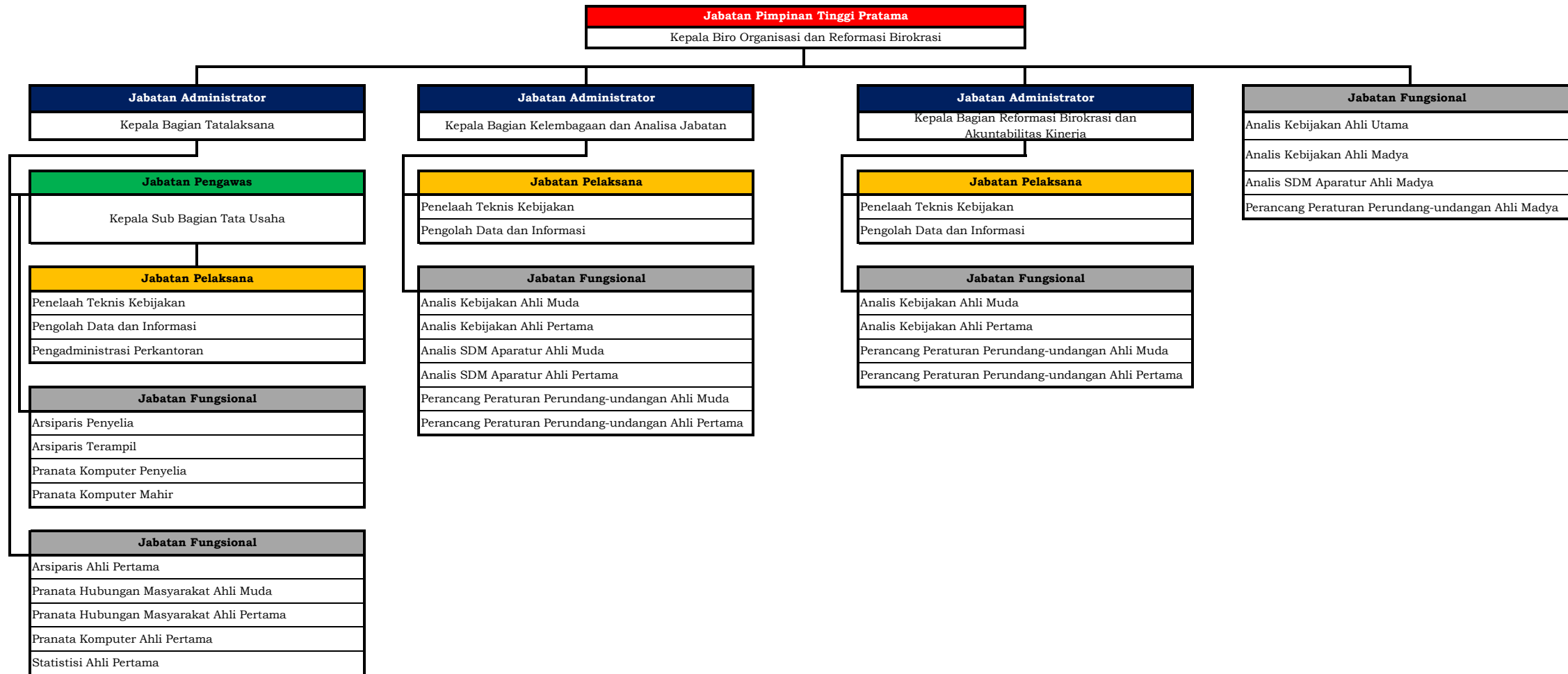

PETA JABATAN SEKRETARIAT DEWAN PERWAKILAN RAKYAT DAERAH

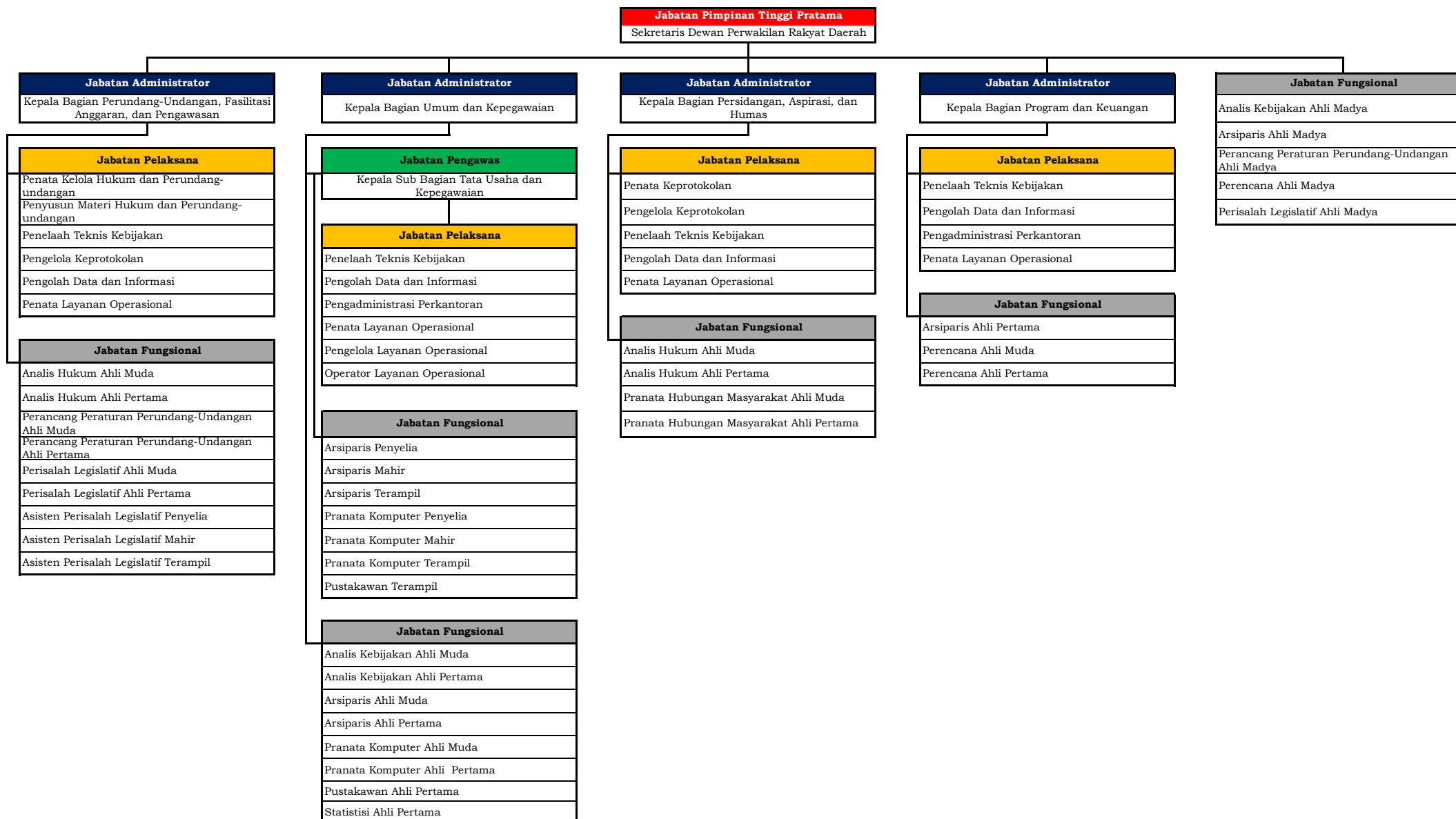

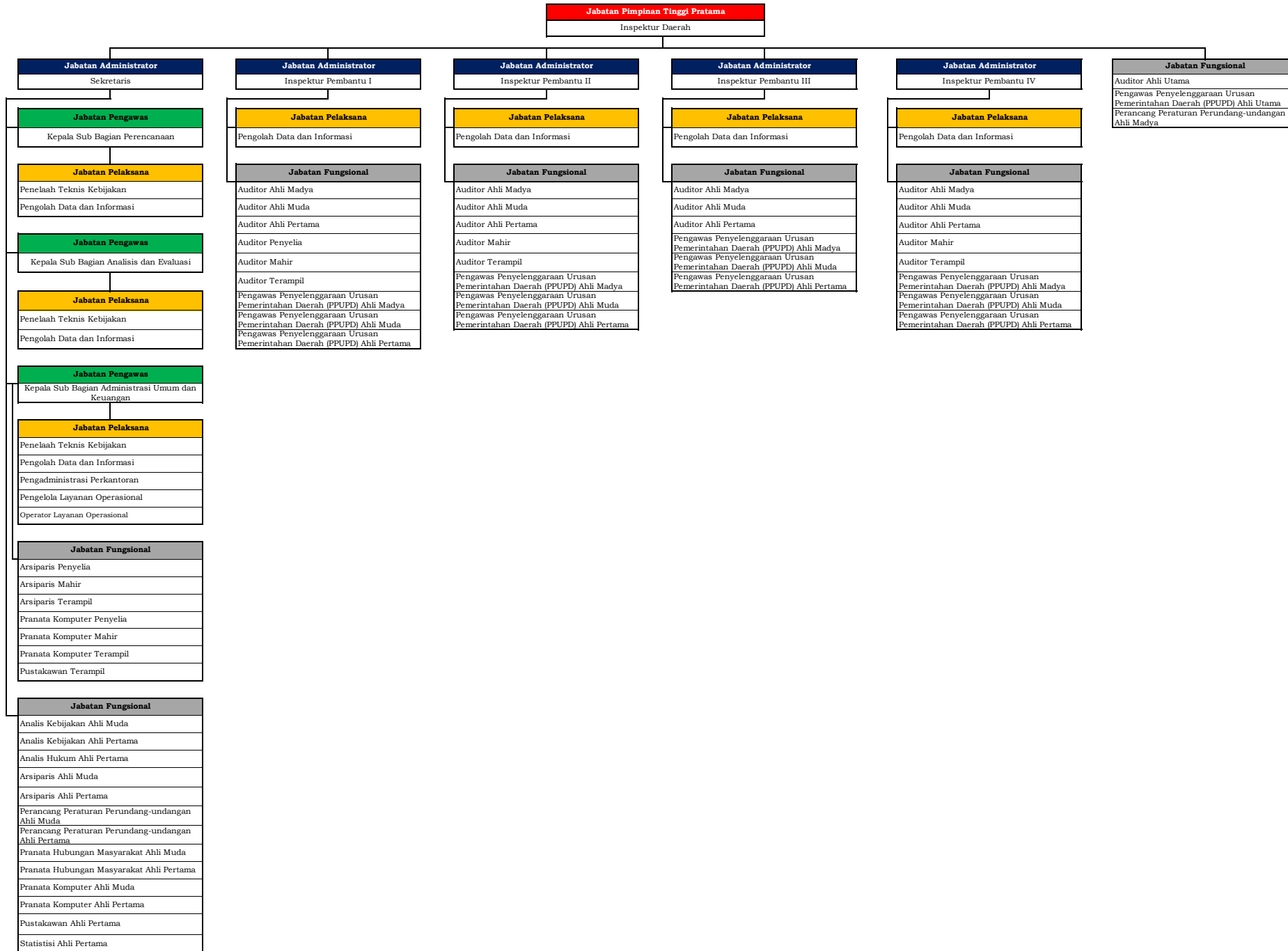

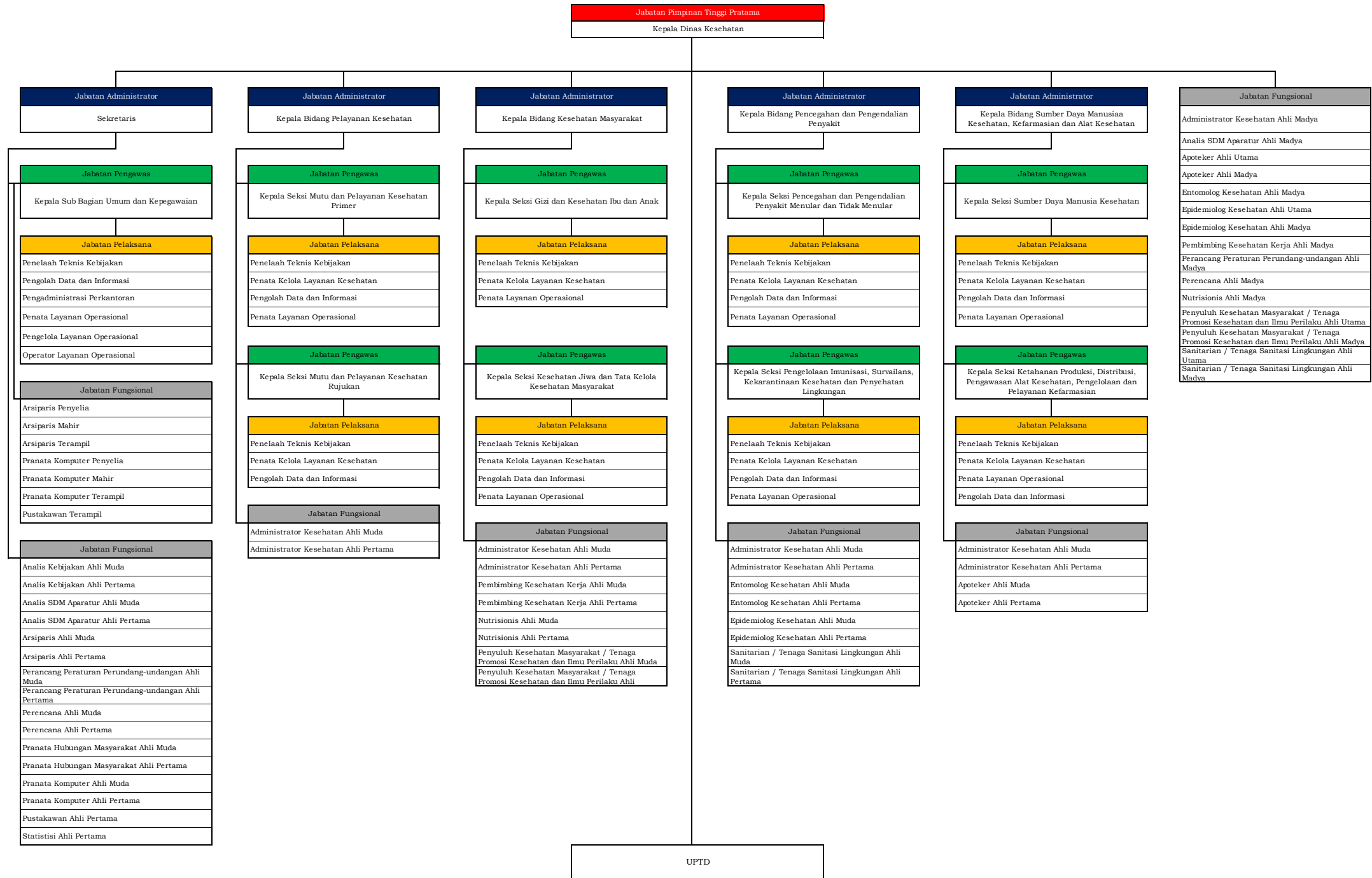

UPTD

PETA JABATAN UPTD LABORATORIUM KESEHATAN DAERAH

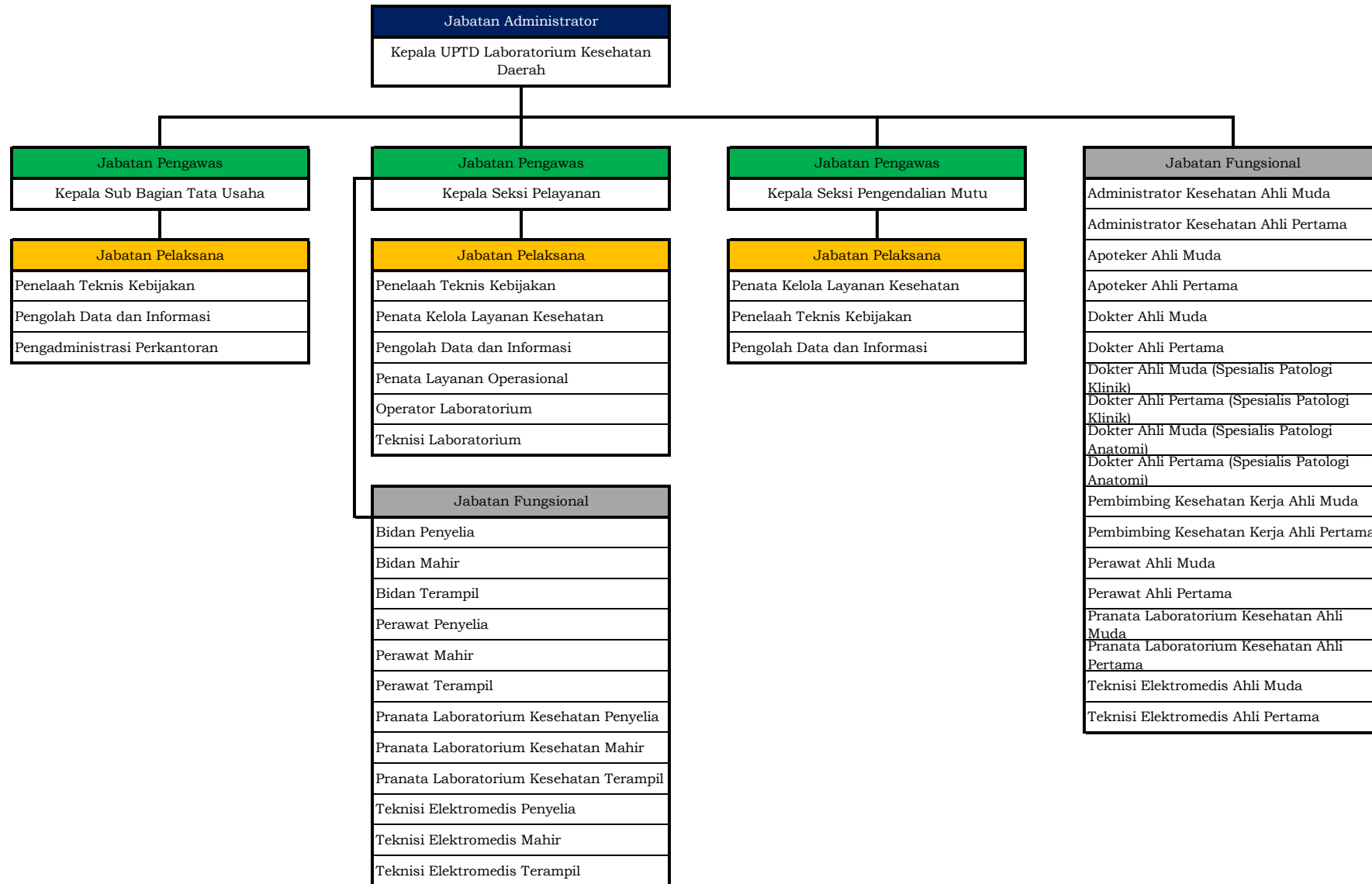

PETA JABATAN UPTD PELATIHAN KESEHATAN

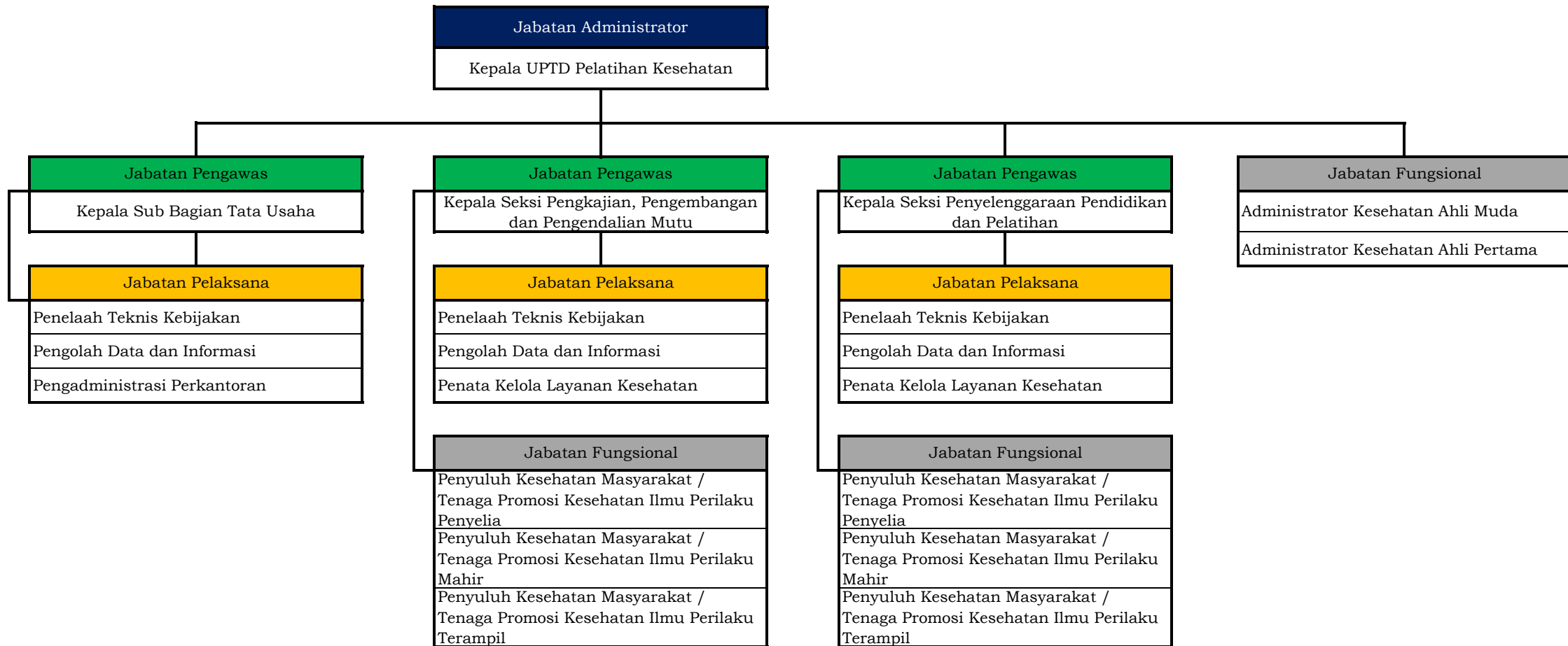

PETA JABATAN DINAS PERUMAHAN RAKYAT DAN KAWASAN PERMUKIMAN

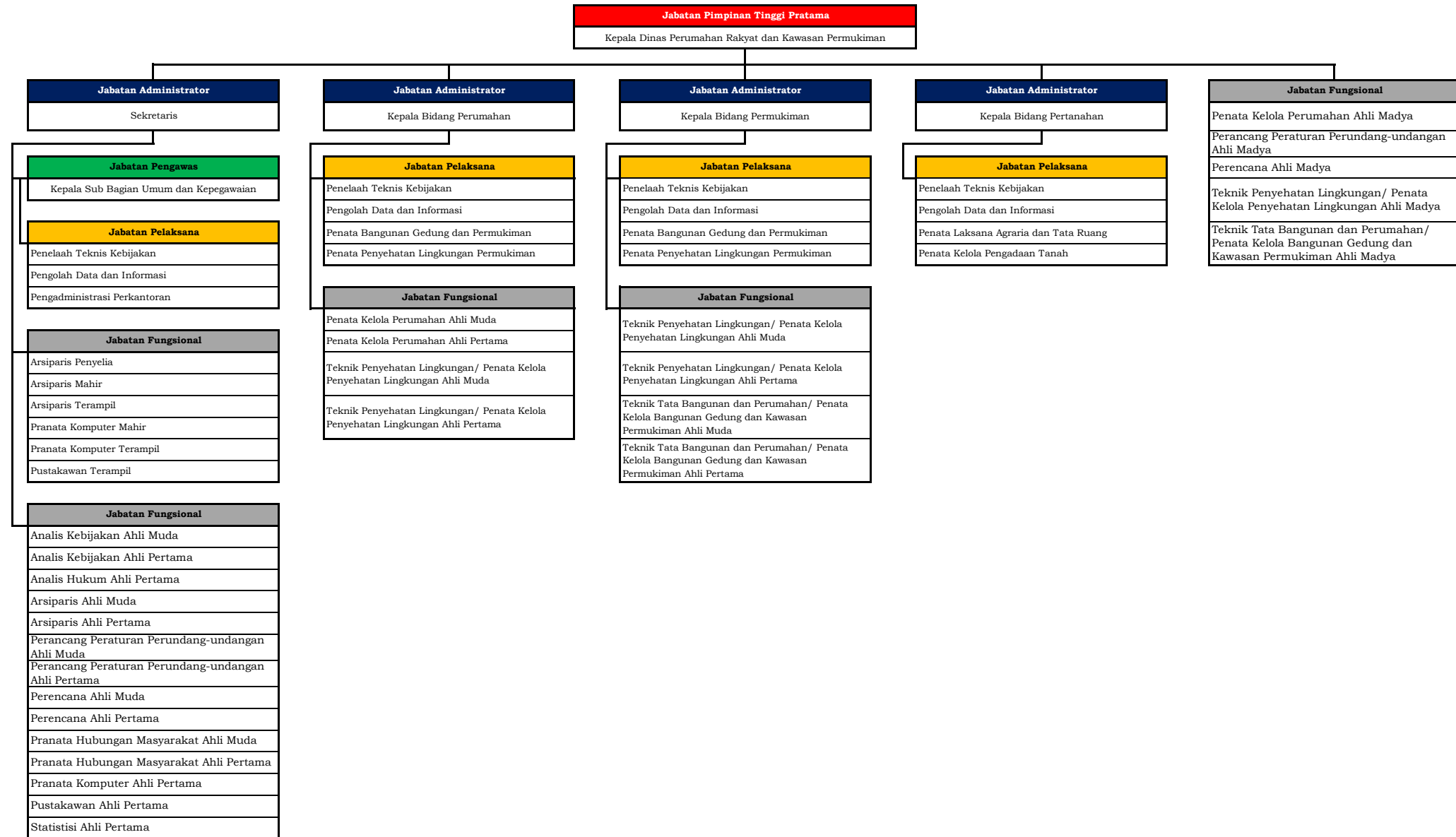

PETA JABATAN SATUAN POLISI PAMONG PRAJA

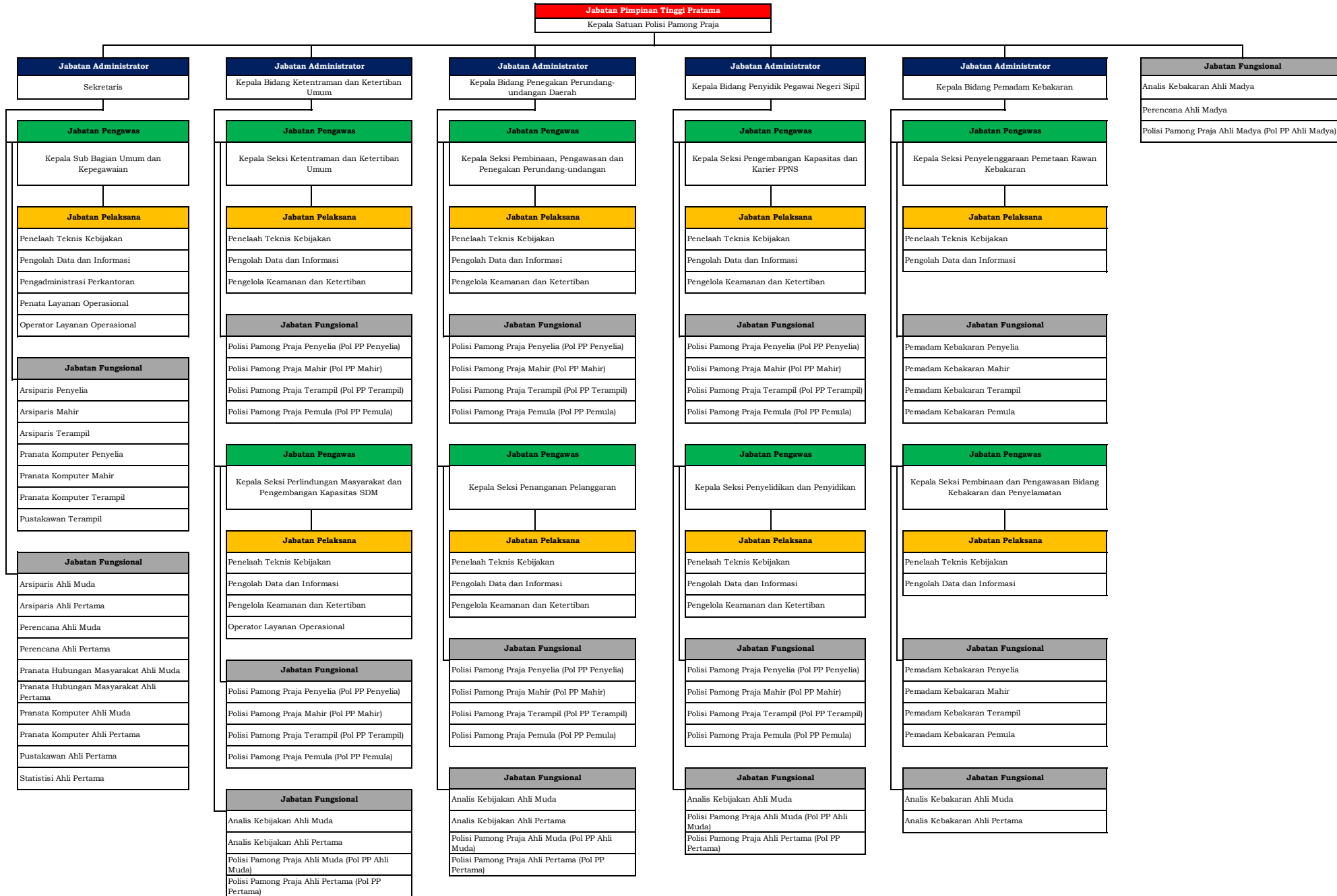

PETA JABATAN DINAS SOSIAL

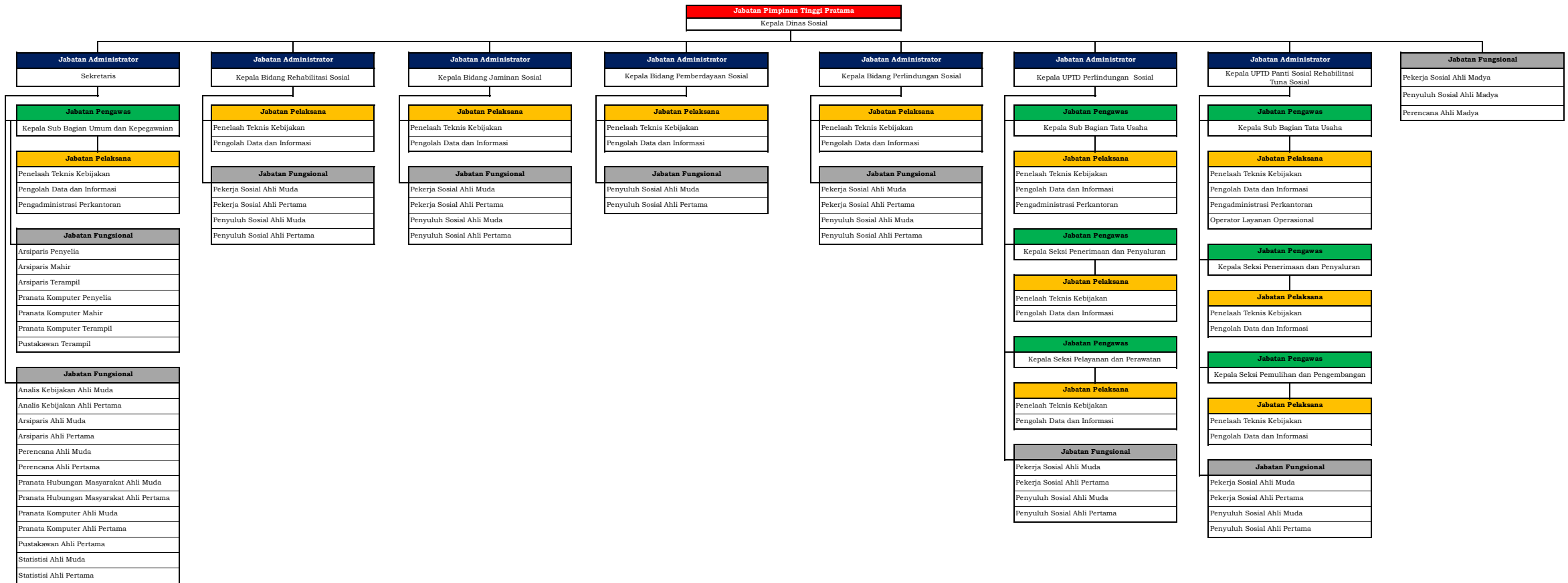

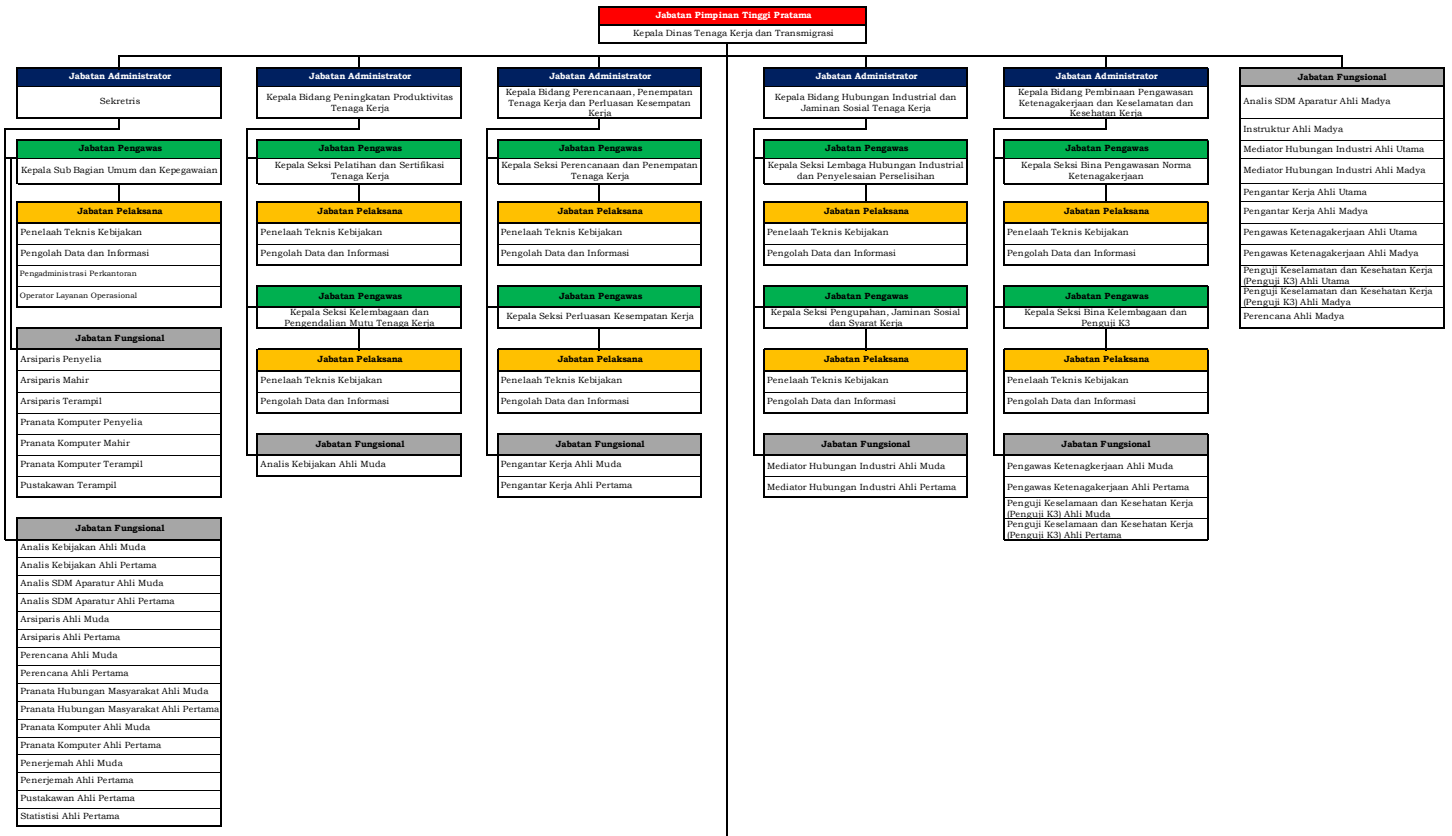

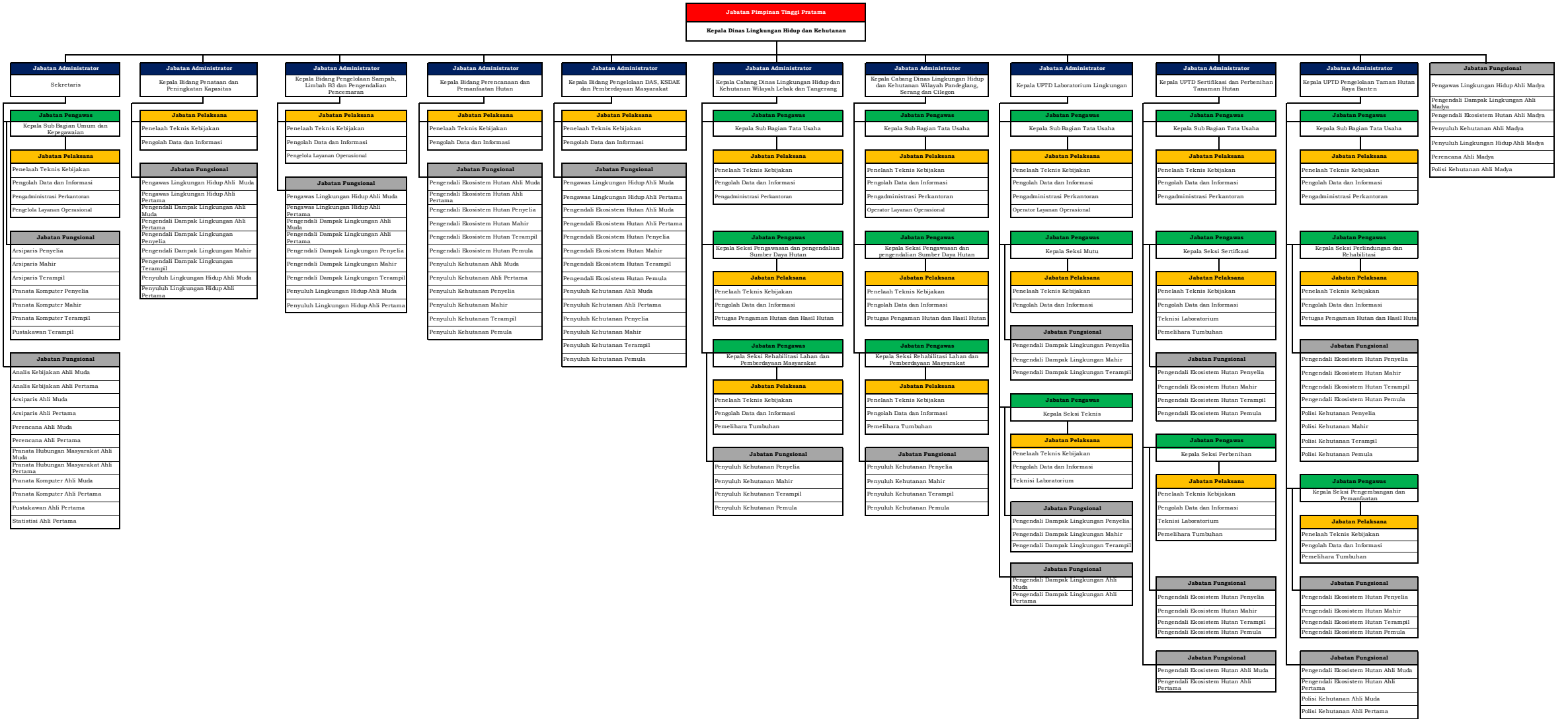

PETA JABATAN DINAS PEMBERDAYAAN PEREMPUAN, PERLINDUNGAN ANAK, KEPENDUDUKAN DAN KELUARGA BERENCANA

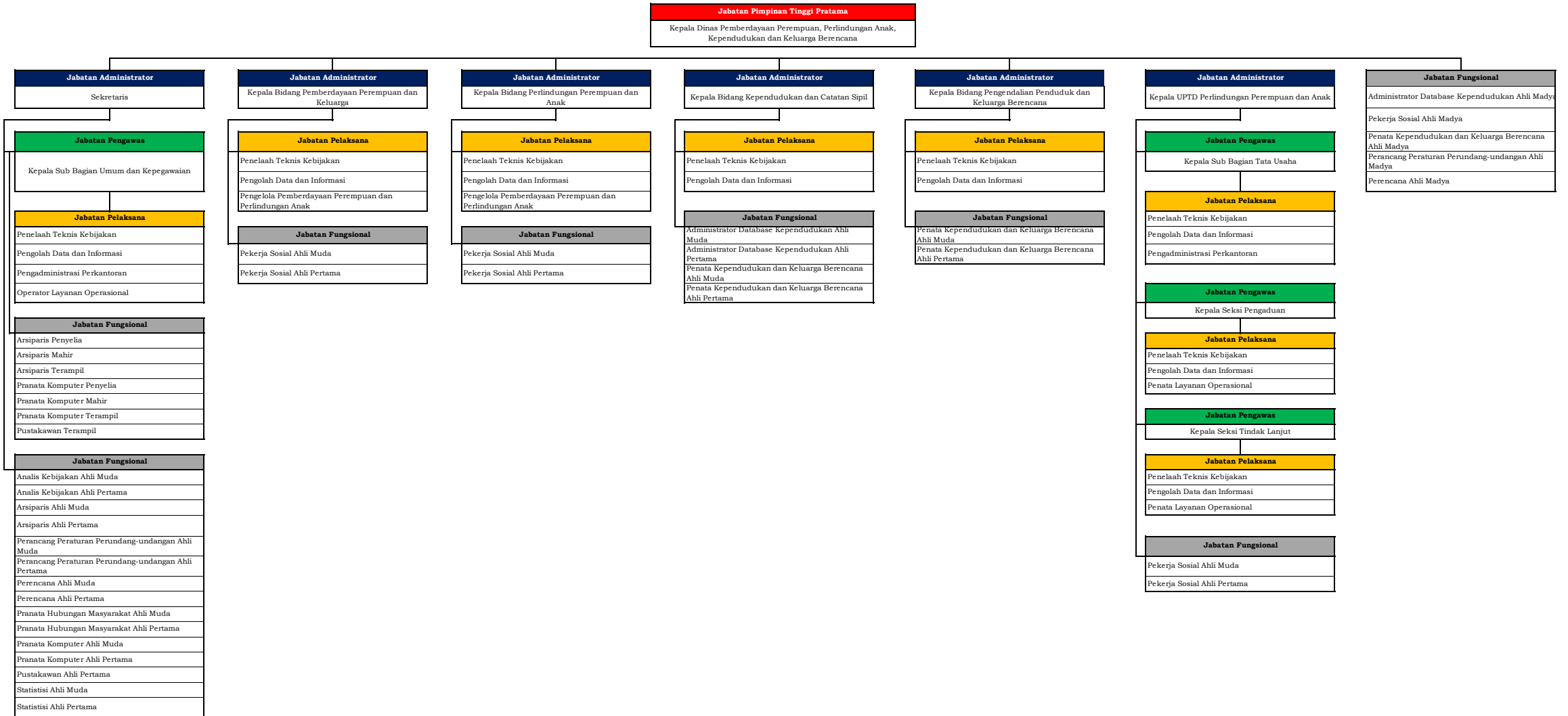

PETA JABATAN DINAS PEMBERDAYAAN MASYARAKAT DESA

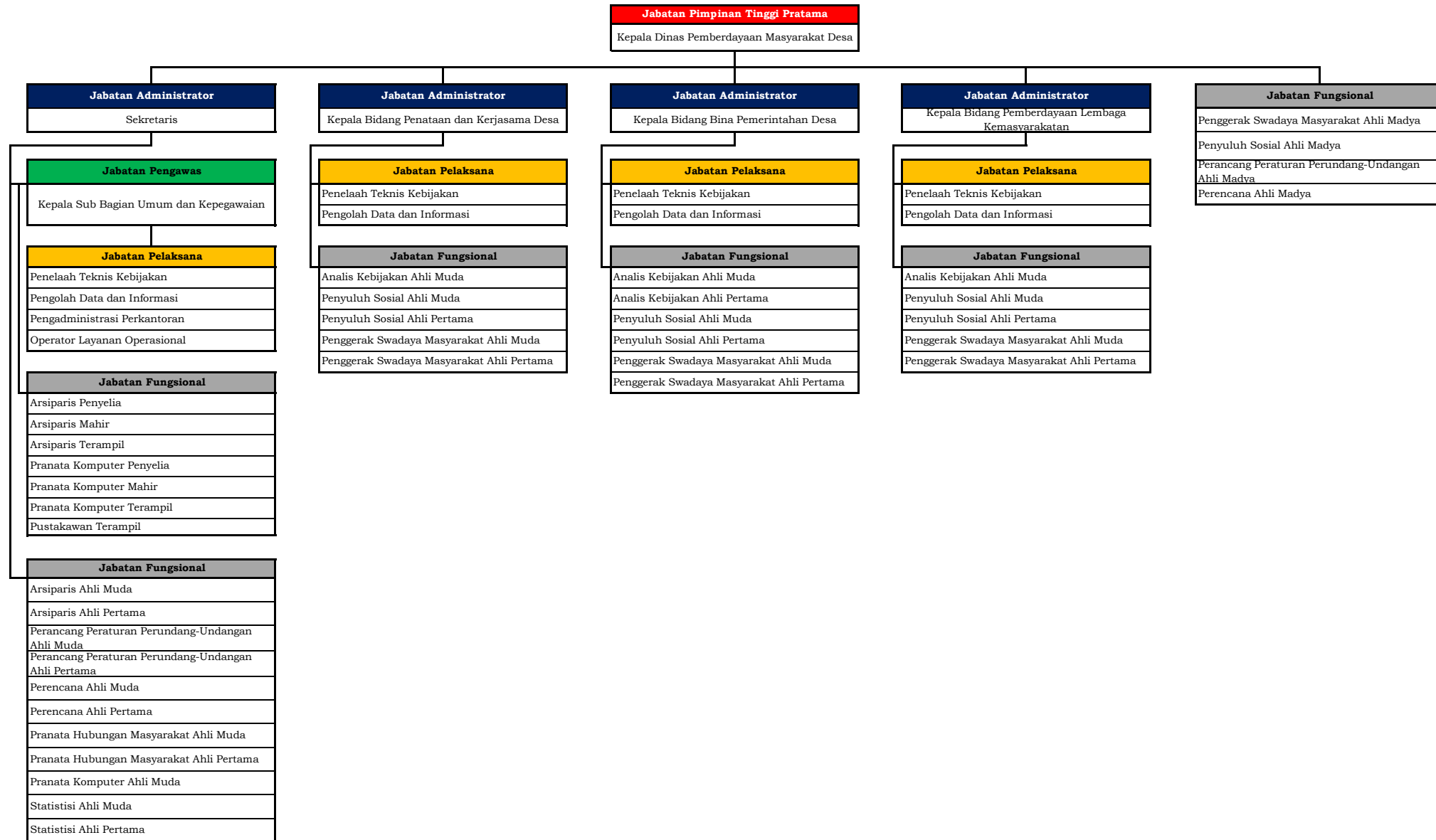

PETA JABATAN DINAS PERHUBUNGAN

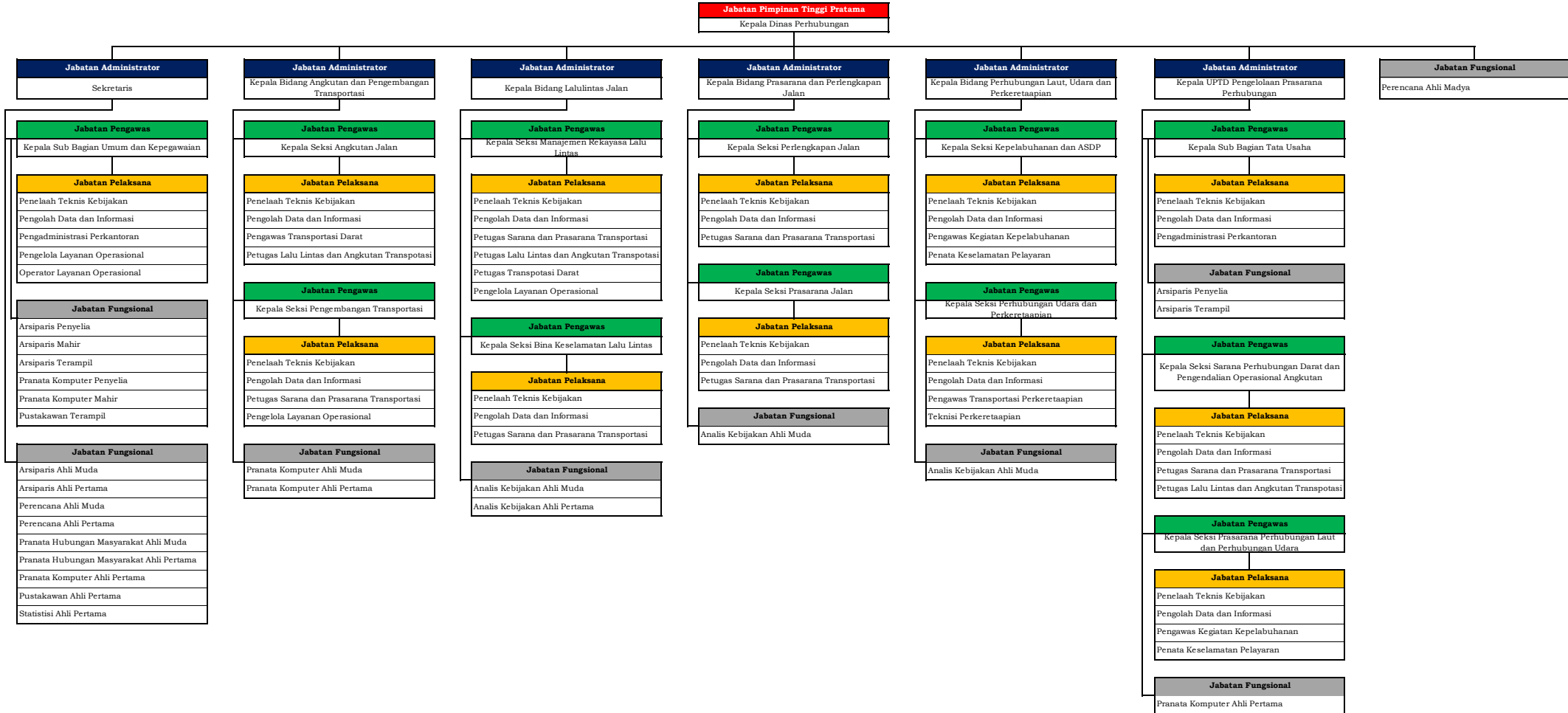

PETA JABATAN DINAS KOMUNIKASI INFORMATIKA STATISTIK DAN PERSANDIAN

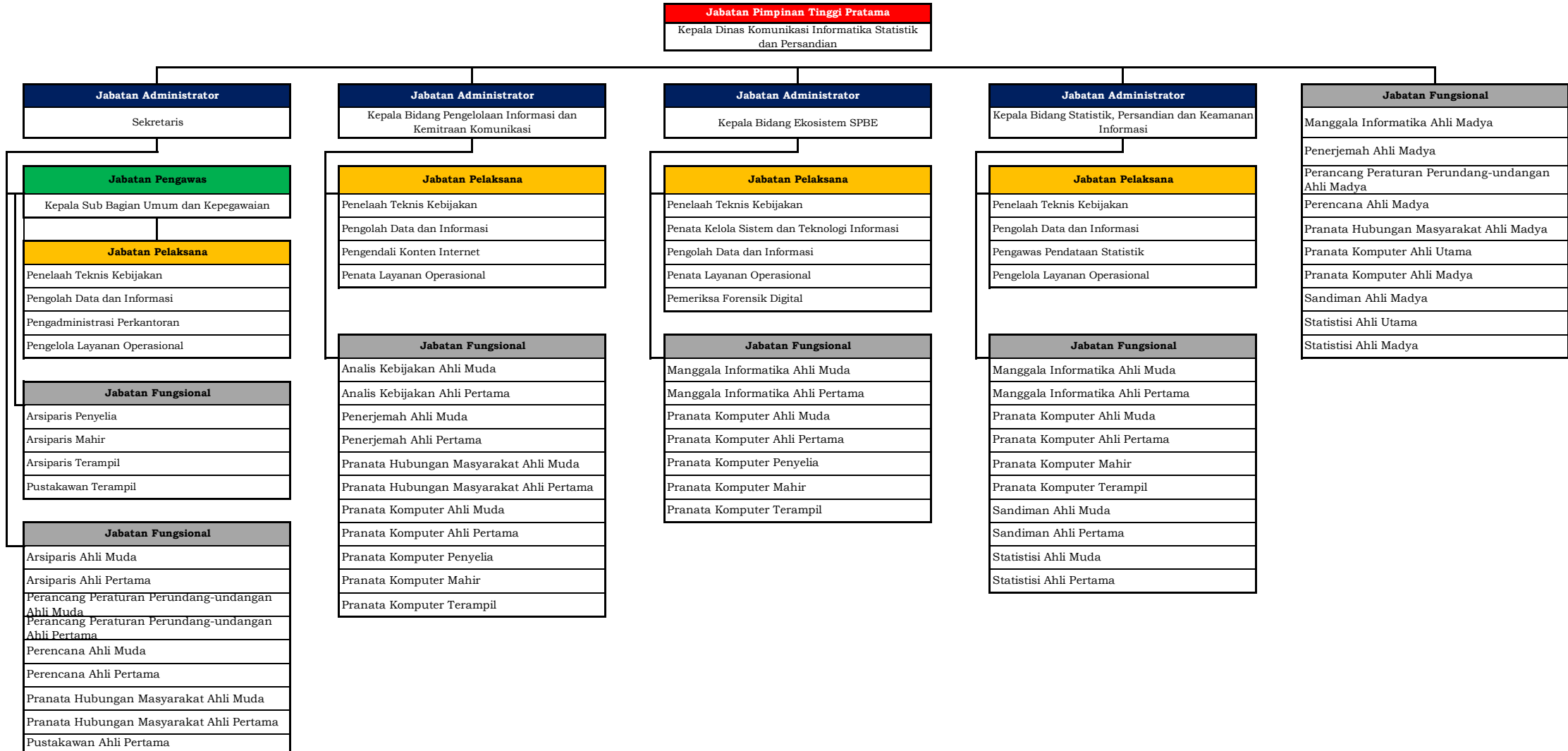

PETA JABATAN DINAS KOPERASI, USAHA KECIL DAN MENENGAH

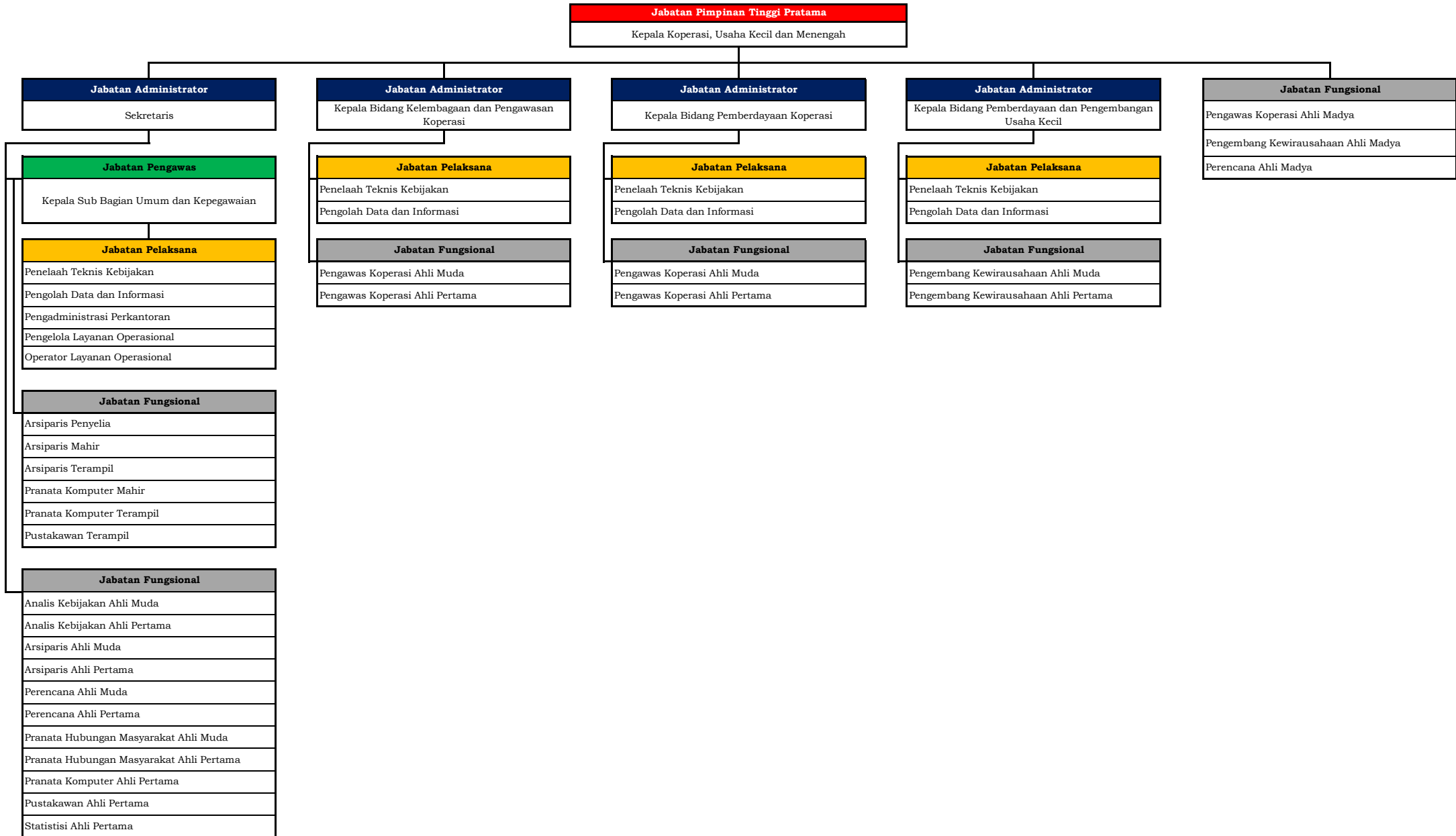

PETA JABATAN DINAS PENANAMAN MODAL DAN PELAYANAN TERPADU SATU PINTU

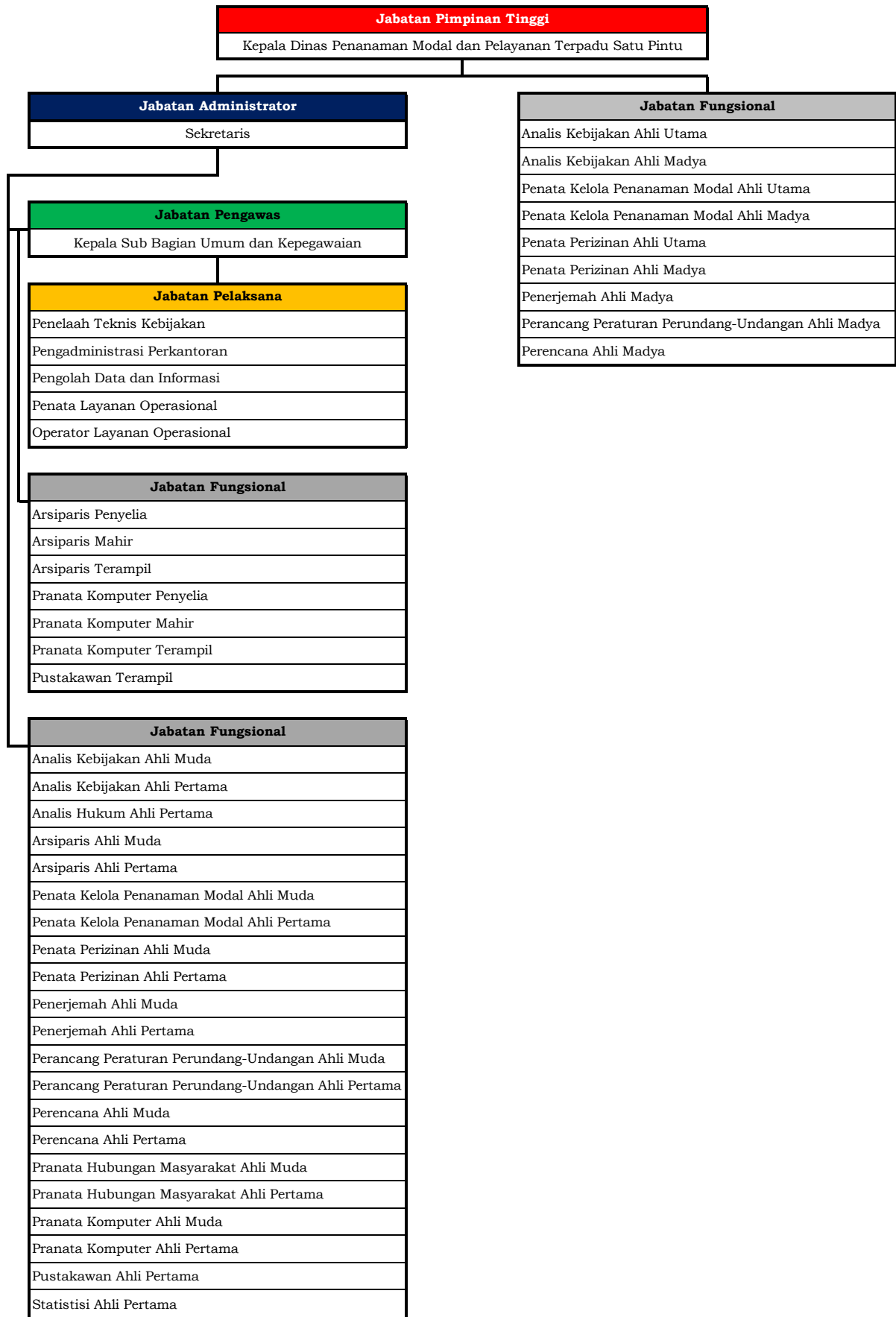

PETA JABATAN DINAS KEPEMUDAAN DAN OLARAHAGA

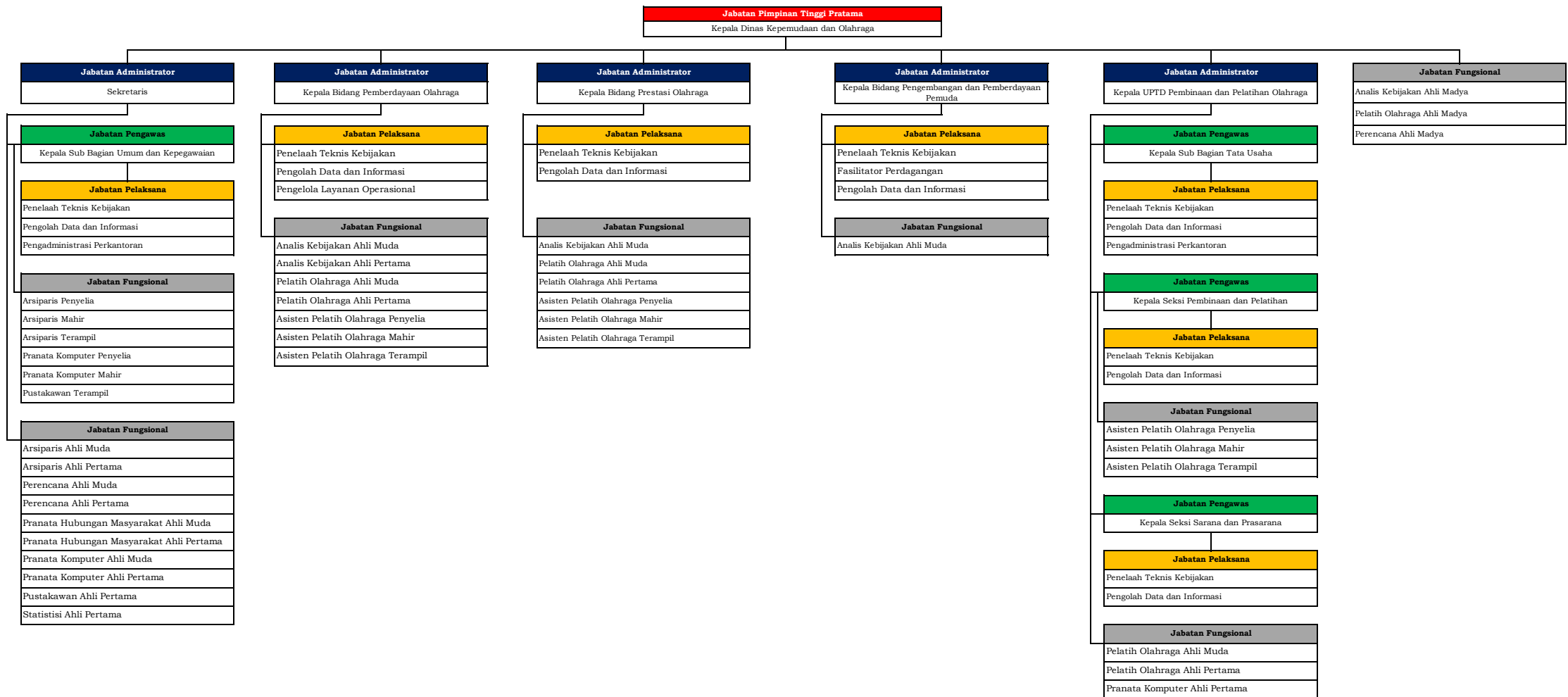

PETA JABATAN DINAS PERPUSTAKAAN DAN KEARSIPAN

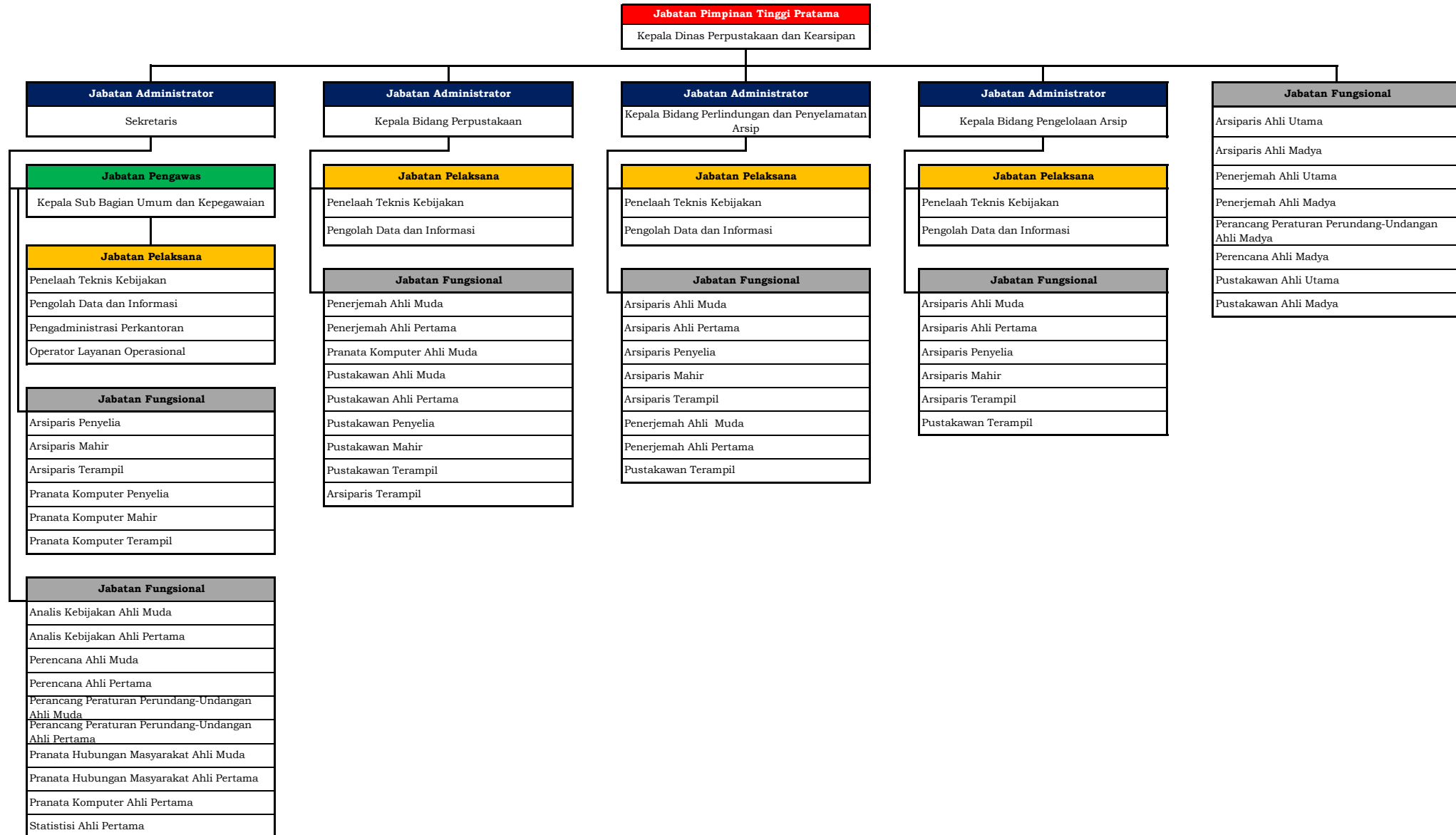

Jabatan Pimpinan Tinggi Pratama
Kepala Dinas Kelautan dan Perikanan

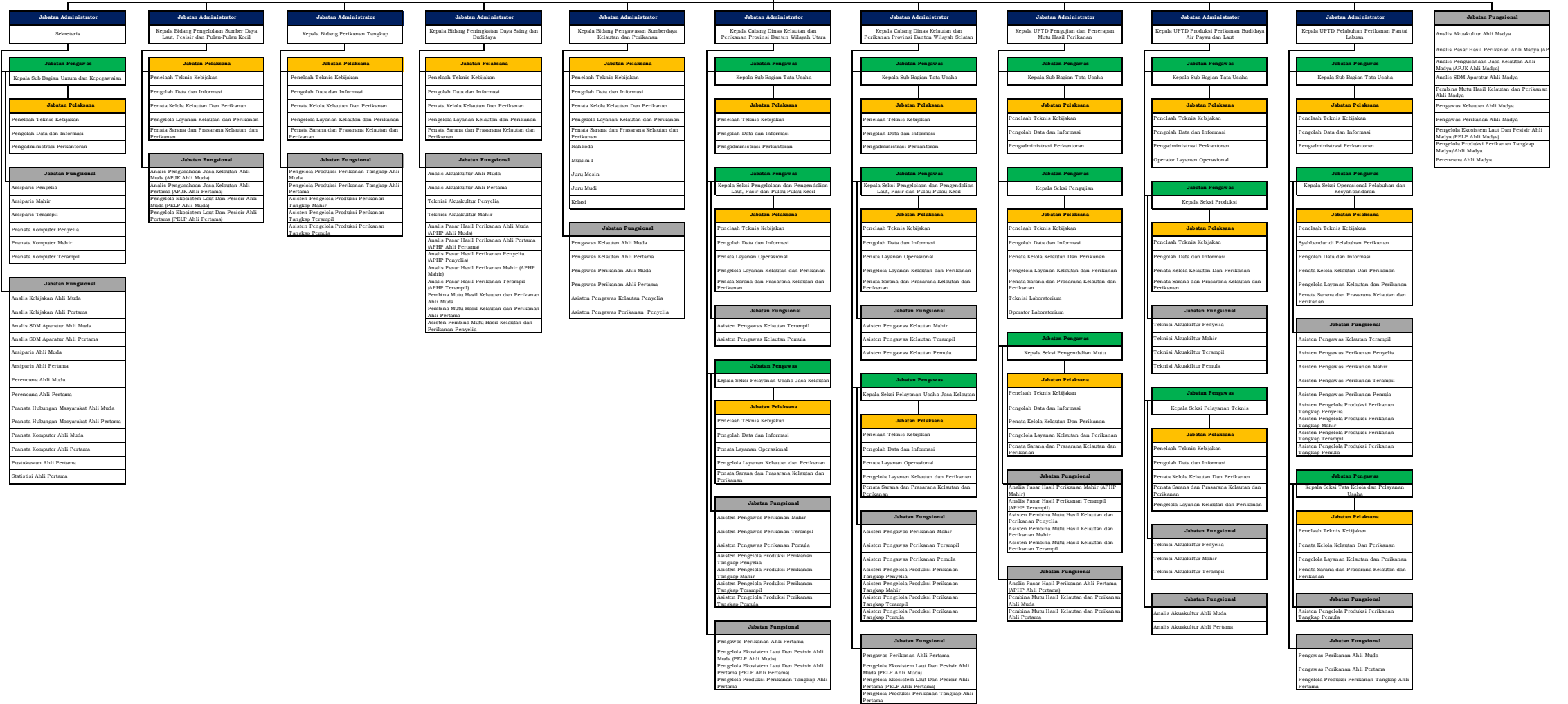

PETA JABATAN DINAS PARIWISATA

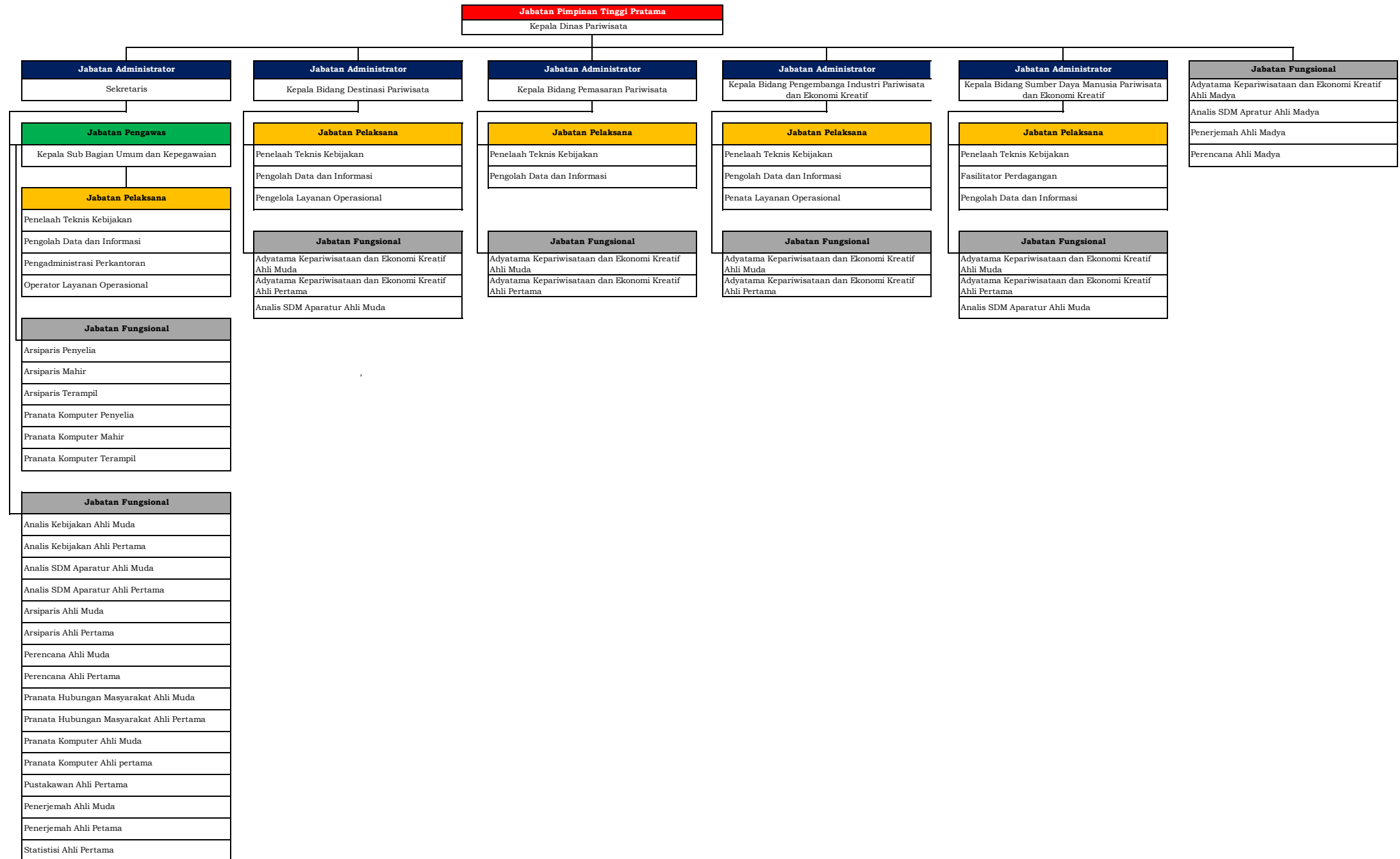

PETA JABATAN DINAS KETAHANAN PANGAN

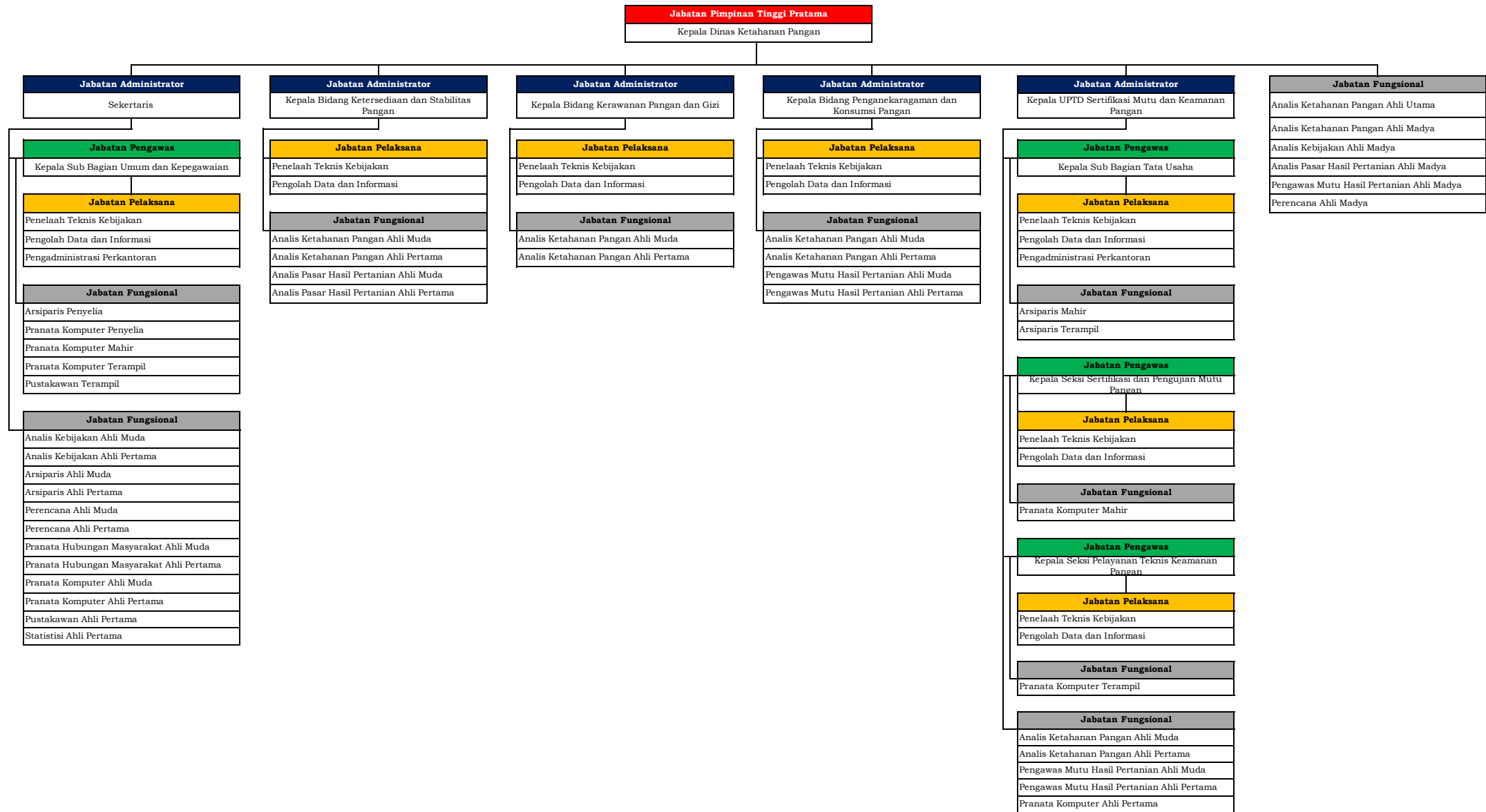

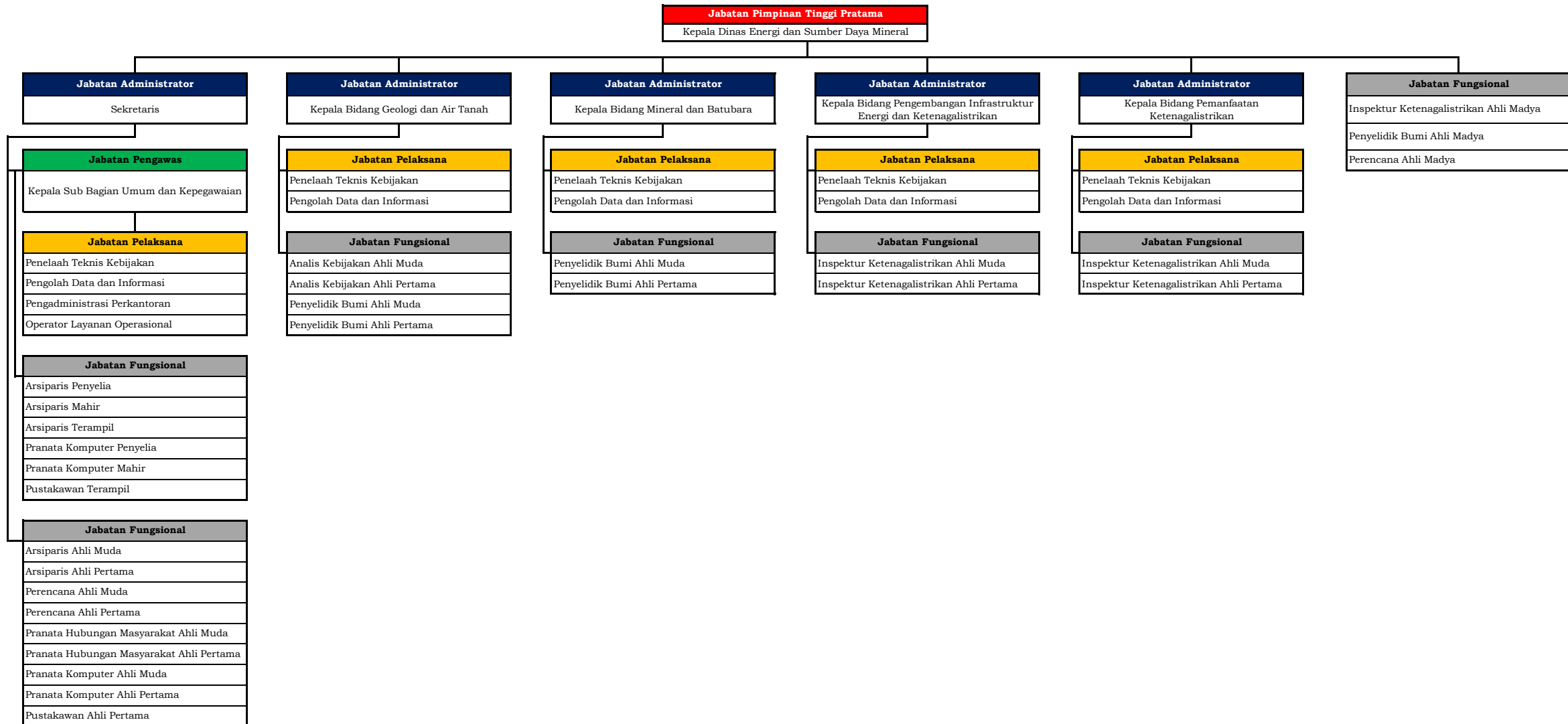

PETA JABATAN DINAS PERINDUSTRIAN DAN PERDAGANGAN

Jabatan Pimpinan Tinggi Pratama
Kepala Dinas Perindustrian dan Perdagangan

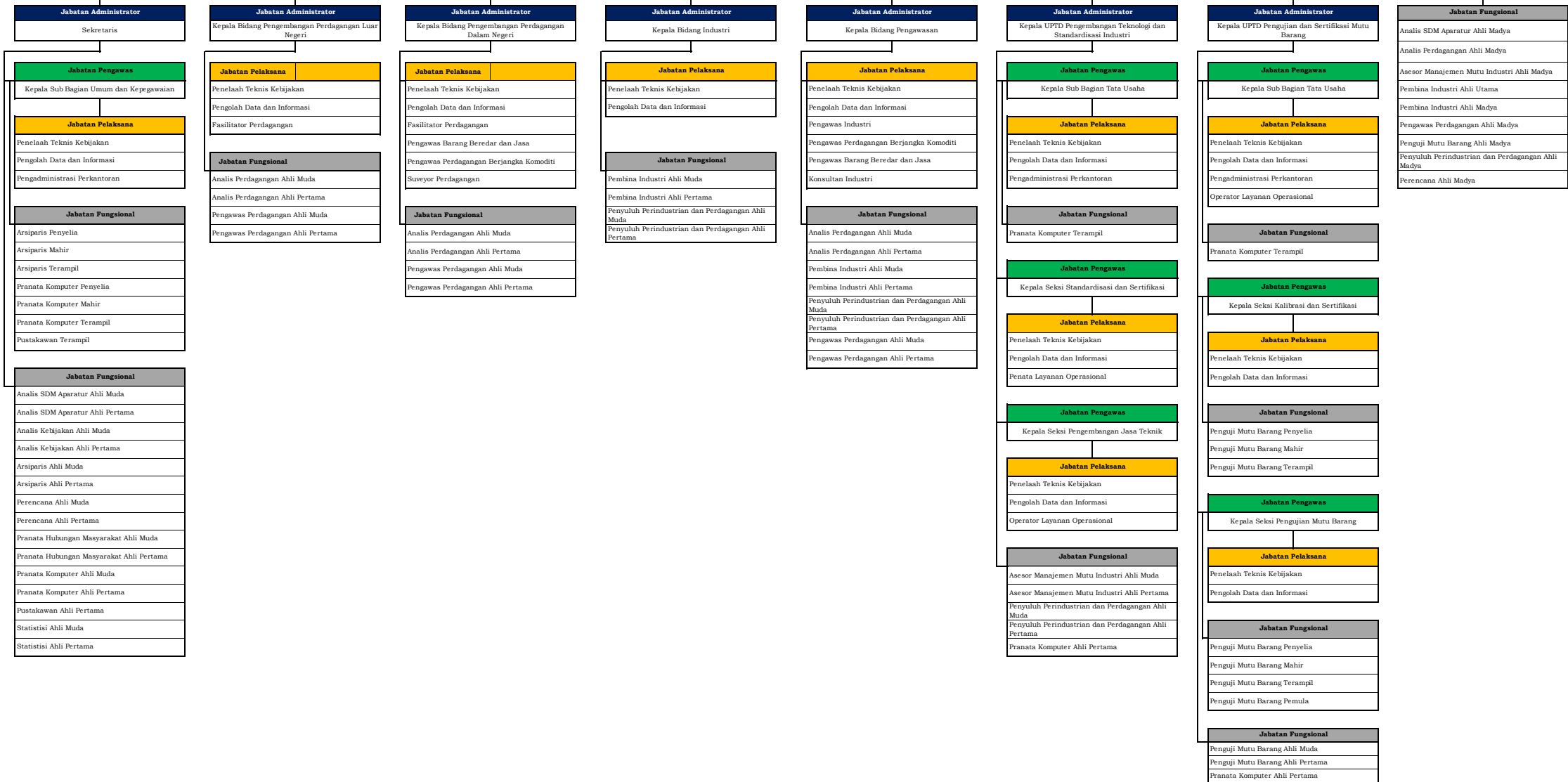

PETA JABATAN BADAN PERENCANAAN PEMBANGUNAN DAERAH

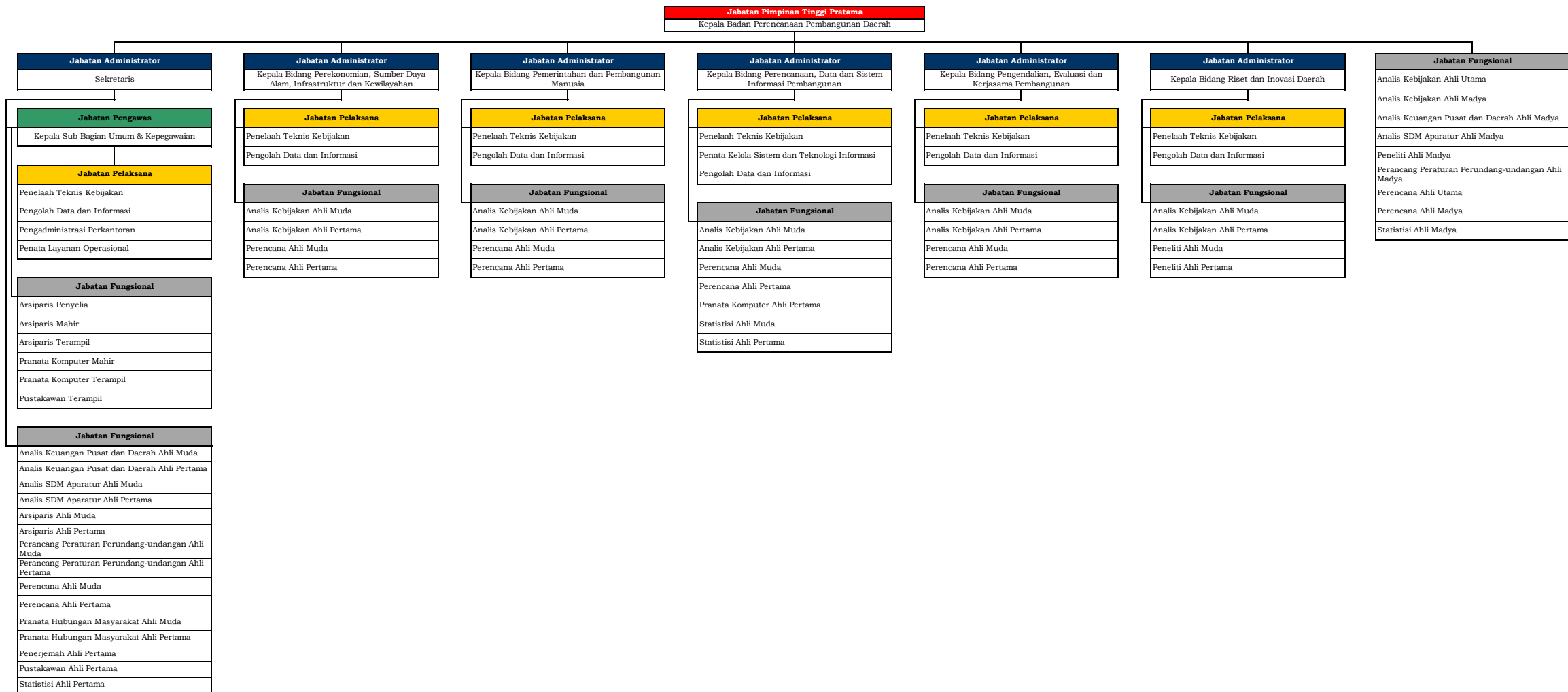

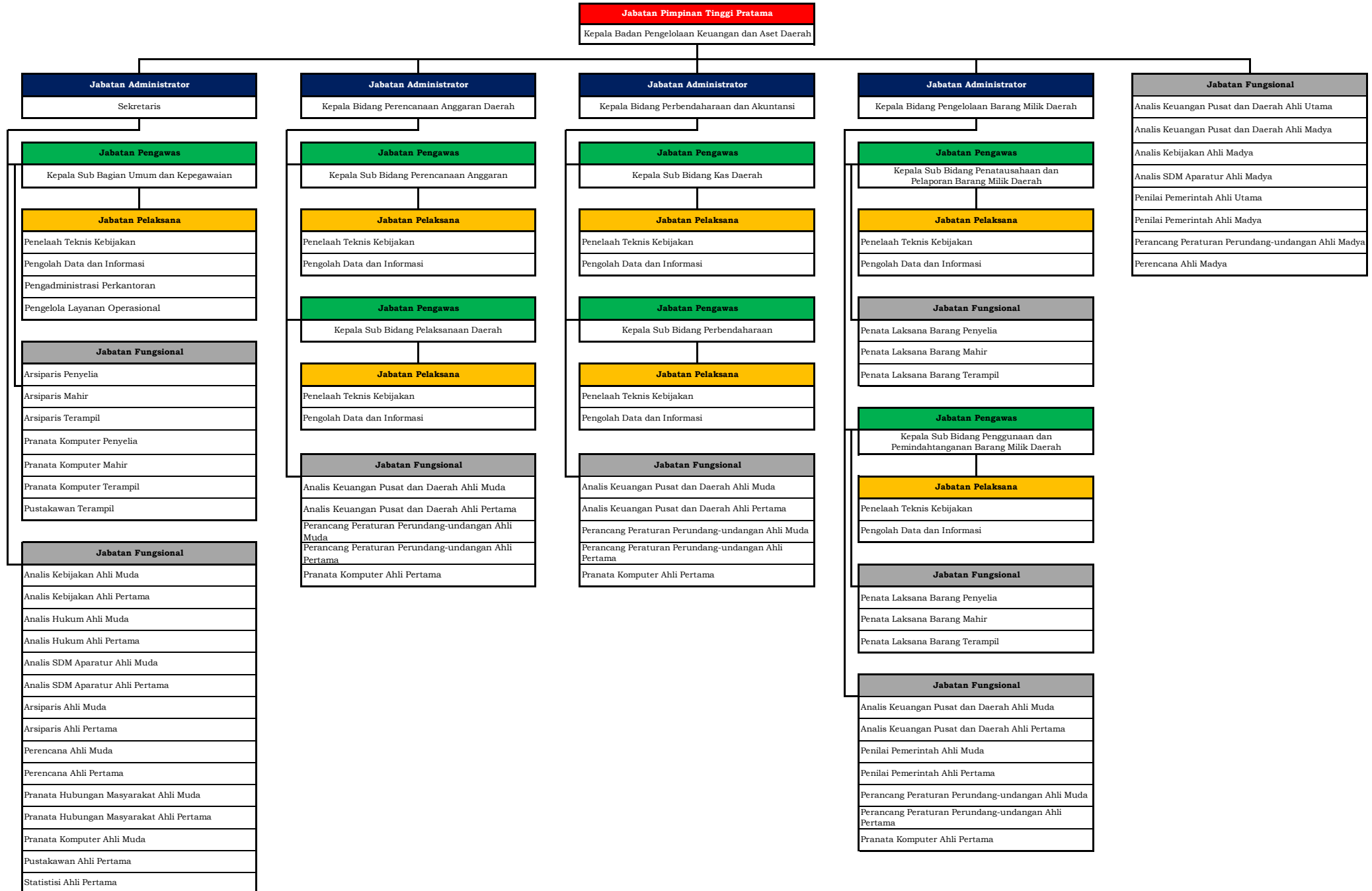

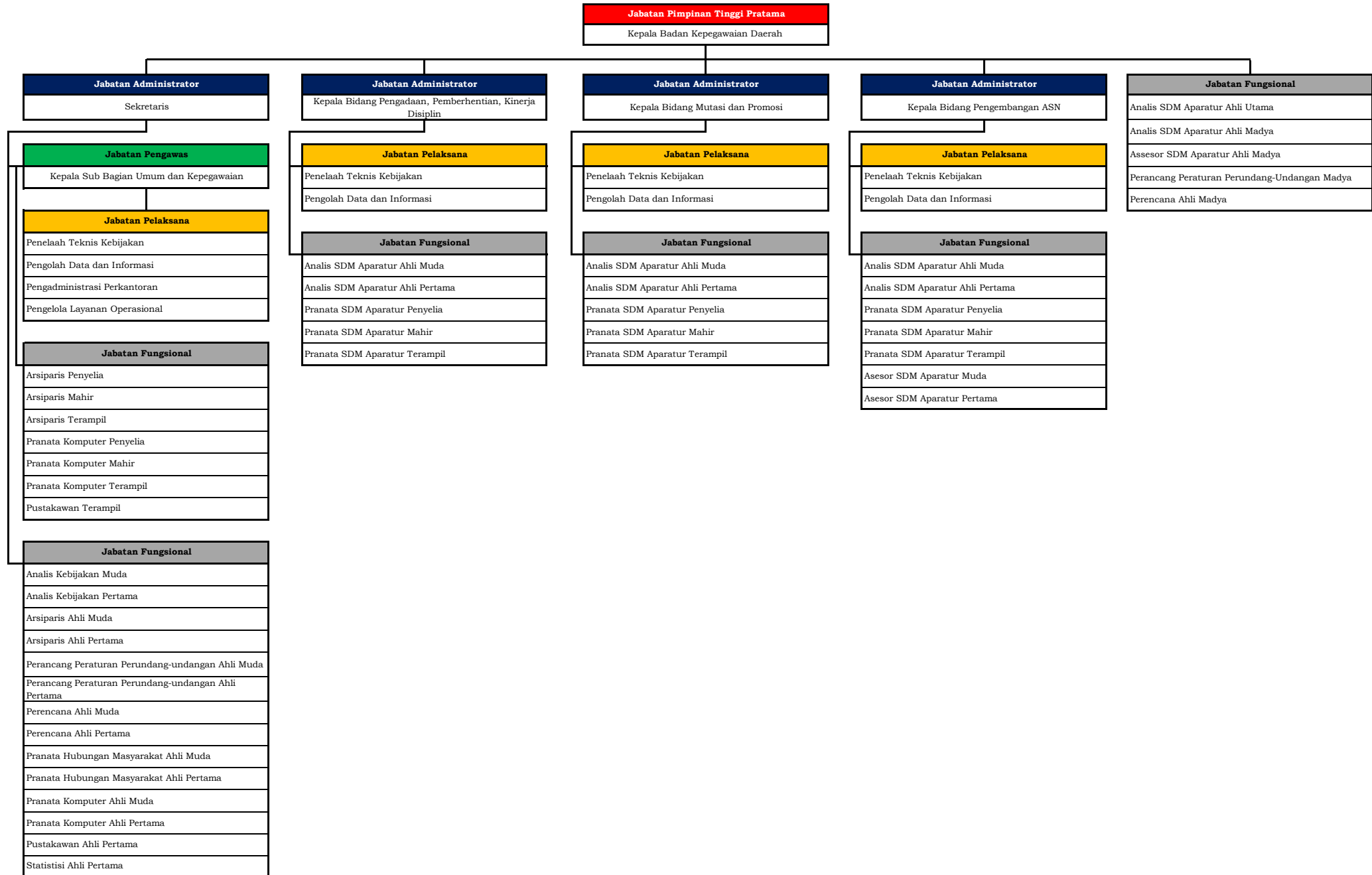

PETA JABATAN BADAN PENGEMBANGAN SUMBER DAYA MANUSIA DAERAH

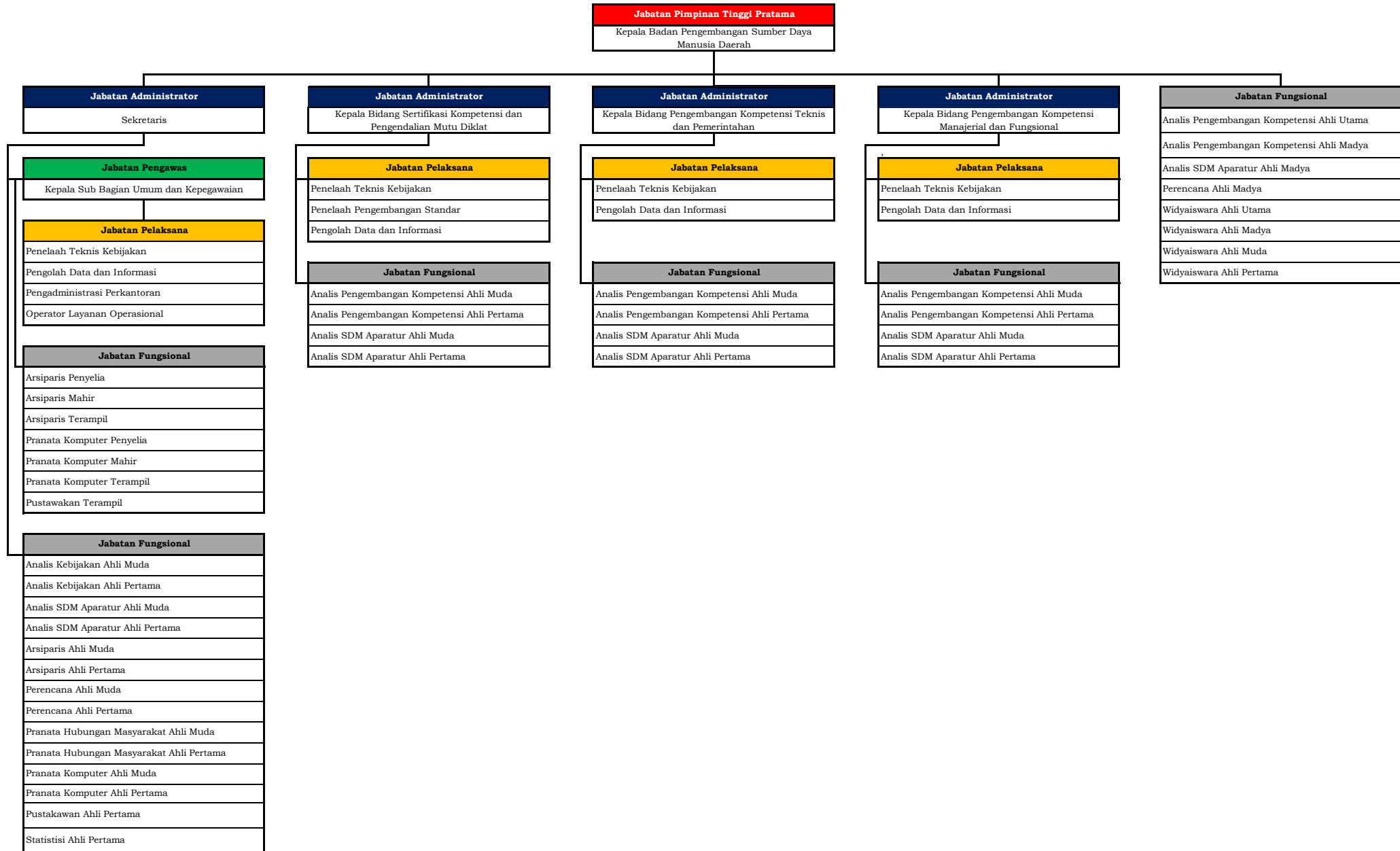

PETA JABATAN BADAN PENGHUBUNG

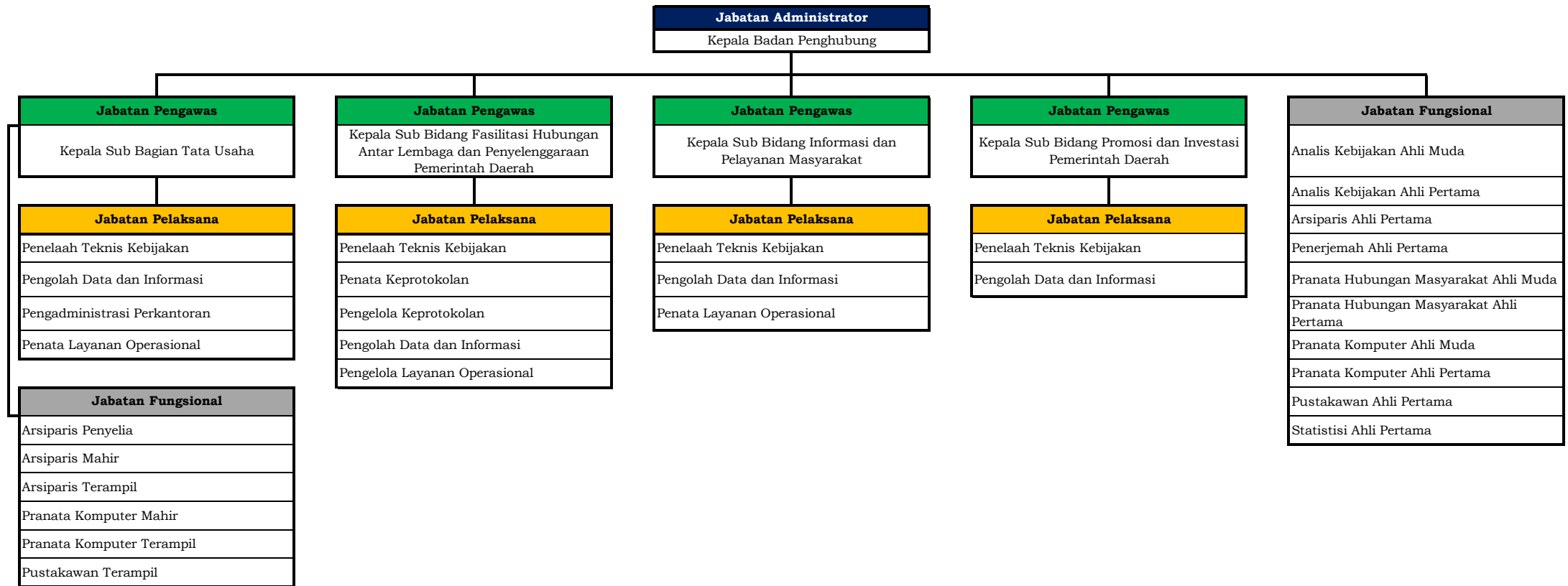

PETA JABATAN BADAN KESATUAN BANGSA DAN POLITIK

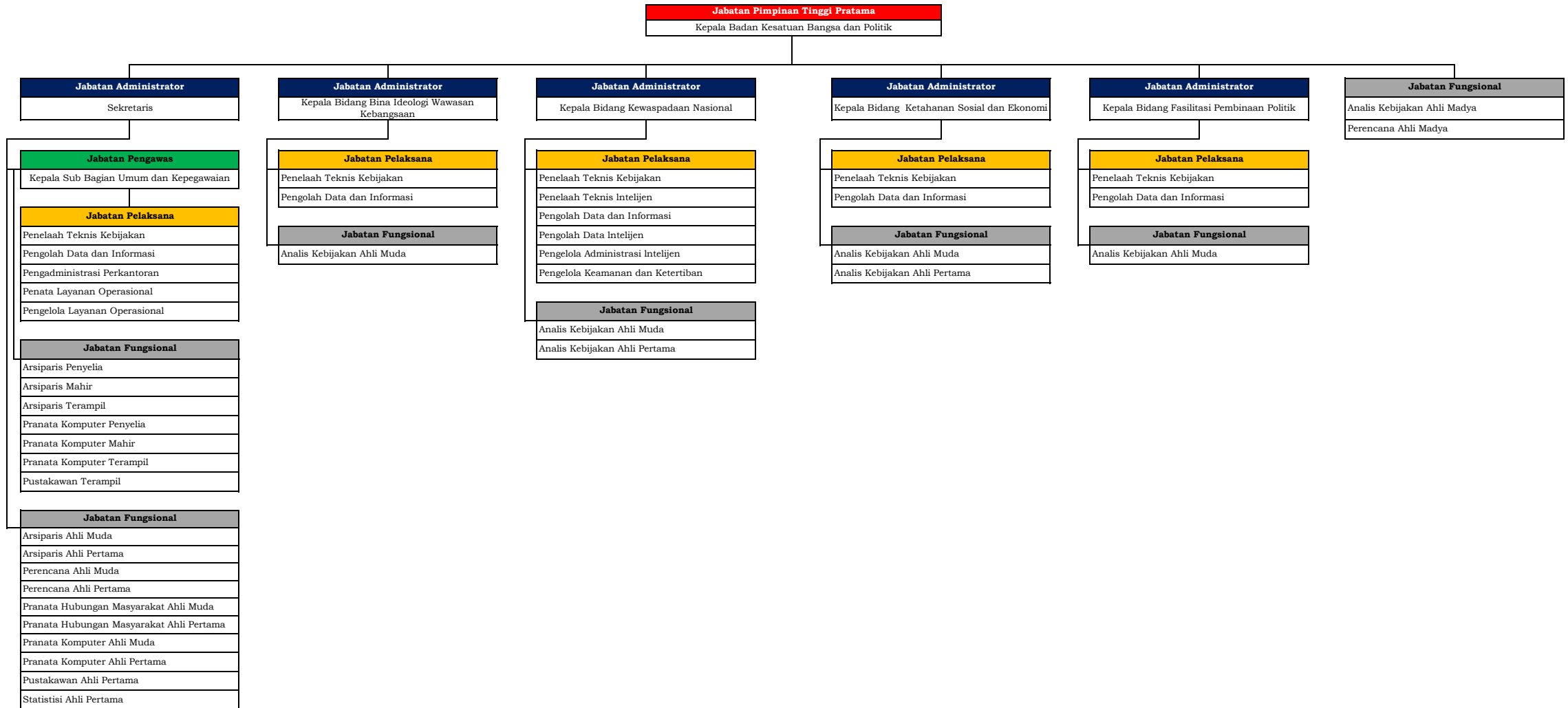

PETA JABATAN BADAN PENANGGULANGAN BENCANA DAERAH

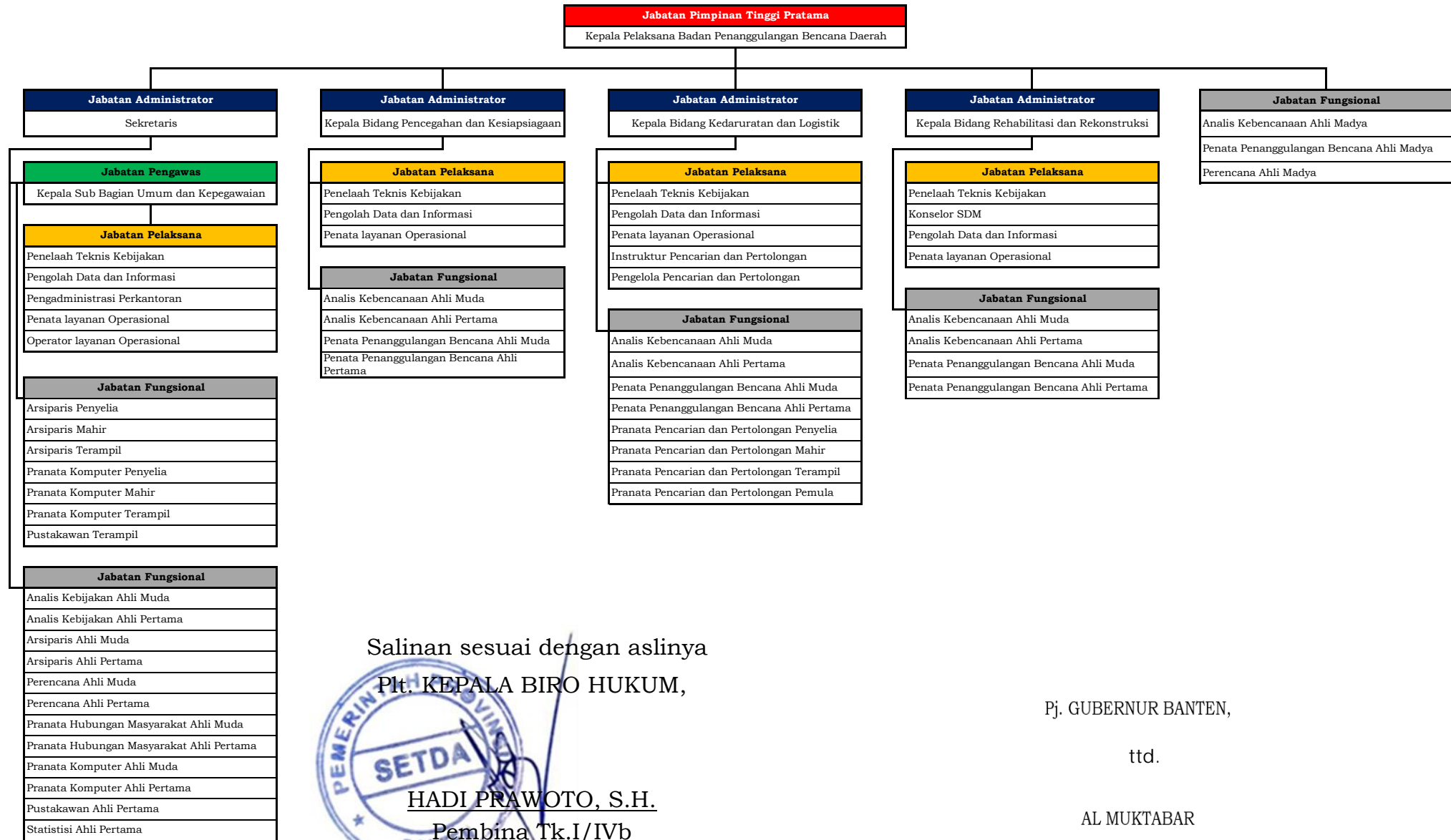

Salinan sesuai dengan aslinya

Plt. KEPALA BIRO HUKUM,



HADI PRAWOTO, S.H.

Pembina Tk.I/IVb

NIP. 19670619 199403 1 002

Pj. GUBERNUR BANTEN,

ttd.

AL MUKTABAR