



BUPATI BOYOLALI
PROVINSI JAWA TENGAH



PERATURAN DAERAH KABUPATEN BOYOLALI
NOMOR 7 TAHUN 2023

TENTANG

PENYESUAIAN WILAYAH KECAMATAN BOYOLALI DAN
KECAMATAN MOJOSONGO

DENGAN RAHMAT TUHAN YANG MAHA ESA

BUPATI BOYOLALI,

- Menimbang :
- a. bahwa dalam rangka pengembangan pusat pemerintahan, peningkatan kualitas manajemen pemerintahan, dan mempermudah koordinasi penyelenggaraan pemerintahan maka perlu dilakukan perubahan batas wilayah kecamatan;
 - b. bahwa dalam rangka melaksanakan wewenang mengatur dan mengurus kepentingan masyarakat, Kecamatan memiliki batas-batas wilayah teritorial tertentu;
 - c. bahwa sesuai dengan Peraturan Pemerintah Nomor 17 Tahun 2018 tentang Kecamatan, penyesuaian Kecamatan ditetapkan dengan Peraturan Daerah;
 - d. bahwa berdasarkan pertimbangan sebagaimana dimaksud dalam huruf a, huruf b, dan huruf c perlu menetapkan Peraturan Daerah tentang Penyesuaian Wilayah Kecamatan Boyolali dan Kecamatan Mojosongo;
- Mengingat :
1. Pasal 18 ayat (6) Undang-Undang Dasar Negara Republik Indonesia Tahun 1945;
 2. Undang-Undang Nomor 13 Tahun 1950 tentang Pembentukan Daerah-Daerah Kabupaten Dalam Lingkungan Propinsi Djawa Tengah (Berita Negara Republik Indonesia Tahun 1950 Nomor 42);
 3. Undang-Undang Nomor 23 Tahun 2014 tentang Pemerintahan Daerah (Lembaran Negara Republik Indonesia Tahun 2014 Nomor 244, Tambahan Lembaran Negara Republik Indonesia Nomor 5587) sebagaimana telah diubah beberapa kali terakhir dengan Undang-Undang Nomor 6 Tahun 2023 tentang Penetapan Peraturan Pemerintah Pengganti Undang-Undang Nomor 2 Tahun 2022 tentang Cipta Kerja Menjadi Undang-Undang (Lembaran Negara Republik Indonesia Tahun 2023 Nomor 41, Tambahan Lembaran Negara Republik Indonesia Nomor 6856);

Dengan ...

Dengan Persetujuan Bersama

DEWAN PERWAKILAN RAKYAT DAERAH KABUPATEN BOYOLALI

dan

BUPATI BOYOLALI

MEMUTUSKAN:

Menetapkan : PERATURAN DAERAH TENTANG PENYESUAIAN WILAYAH
KECAMATAN BOYOLALI DAN KECAMATAN MOJOSONGO.

BAB I
KETENTUAN UMUM

Pasal 1

Dalam Peraturan Daerah ini yang dimaksud dengan:

1. Daerah adalah Kabupaten Boyolali.
2. Bupati adalah Bupati Boyolali.
3. Kecamatan adalah bagian wilayah dari Daerah yang dipimpin oleh camat.
4. Kelurahan adalah bagian wilayah dari Kecamatan sebagai perangkat Kecamatan.
5. Desa adalah kesatuan masyarakat hukum yang memiliki batas wilayah yang berwenang untuk mengatur dan mengurus urusan pemerintahan, kepentingan masyarakat setempat berdasarkan prakarsa masyarakat, hak asal usul, dan/atau hak tradisional yang diakui dan dihormati dalam sistem pemerintahan Negara Kesatuan Republik Indonesia.
6. Batas adalah tanda pemisah antara Kecamatan yang bersebelahan baik berupa Batas alam maupun Batas buatan.
7. Penegasan Batas Kecamatan adalah kegiatan penentuan titik koordinat Batas Kecamatan dengan metode kartometrik dan/atau survei di lapangan yang dituangkan dalam bentuk peta Batas dengan daftar titik-titik Koordinat Batas Kecamatan.
8. Skala adalah perbandingan ukuran jarak suatu unsur di atas peta dengan jarak unsur tersebut di muka bumi.
9. Koordinat adalah suatu besaran untuk menyatakan letak atau posisi suatu titik di lapangan secara relatif terhadap sistem referensi yang berlaku secara nasional.
10. Pilar Batas Utama yang selanjutnya disingkat PBU adalah pilar batas yang dipasang tepat pada garis Batas.
11. Pilar Acuan Batas Utama yang selanjutnya disingkat PABU adalah pilar batas yang dipasang tidak tepat pada garis Batas.

Pasal 2 ...

Pasal 2

- (1) Peraturan Daerah ini dimaksudkan untuk memberikan landasan hukum dalam penyesuaian wilayah Kecamatan Boyolali dan Kecamatan Mojosongo.
- (2) Peraturan Daerah ini bertujuan untuk menciptakan tertib administrasi pemerintahan, memberikan kejelasan, dan kepastian hukum terhadap Batas wilayah suatu Kecamatan yang memenuhi aspek teknis dan yuridis.

Pasal 3

Ruang lingkup Peraturan Daerah ini meliputi:

- a. perubahan batas wilayah Kecamatan Boyolali dan Kecamatan Mojosongo;
- b. penetapan dan Penegasan Batas Kecamatan Boyolali;
- c. penetapan dan Penegasan Batas Kecamatan Mojosongo;
- d. peta batas Kecamatan Boyolali; dan
- e. peta batas Kecamatan Mojosongo.

BAB II

PERUBAHAN BATAS WILAYAH KECAMATAN BOYOLALI DAN KECAMATAN MOJOSONGO

Pasal 4

- (1) Wilayah administrasi Kecamatan Boyolali terdiri dari:
 - a. Kelurahan Pulisen;
 - b. Kelurahan Siswodipuran;
 - c. Desa Karanggeneng;
 - d. Kelurahan Banaran;
 - e. Desa Winong;
 - f. Desa Penggung;
 - g. Desa Kiringan;
 - h. Desa Mudal; dan
 - i. Desa Kebonbimo.
- (2) Wilayah administrasi Kecamatan Boyolali sebagaimana dimaksud pada ayat (1) berubah batas wilayahnya sebagai berikut:
 - a. luas wilayah Kecamatan Boyolali bertambah seluas 0,220 (nol koma dua dua nol) km², semula 26,251 (dua puluh enam koma dua lima satu) km² menjadi 26,471 (dua puluh enam koma empat tujuh satu) km²; dan
 - b. jumlah penduduk Kecamatan Boyolali bertambah sebanyak 364 (tiga ratus enam puluh empat) jiwa, semula 73.189 (tujuh puluh tiga ribu seratus delapan puluh sembilan) jiwa menjadi 73.553 (tujuh puluh tiga ribu lima ratus lima puluh tiga) jiwa.

(3) Wilayah ...

- (3) Wilayah administrasi Kelurahan Siswodipuran Kecamatan Boyolali sebagaimana dimaksud pada ayat (1) huruf b berubah batas wilayahnya sebagai berikut:
- a. luas wilayah Kelurahan Siswodipuran Kecamatan Boyolali bertambah 0,220 (nol koma dua dua nol) km², yang semula 1,499 (satu koma empat sembilan sembilan) km² menjadi 1,719 (satu koma tujuh satu sembilan) km², berasal dari sebagian wilayah Kelurahan Kemiri Kecamatan Mojosongo; dan
 - b. jumlah penduduk Kelurahan Siswodipuran Kecamatan Boyolali bertambah sebanyak 364 (tiga ratus enam puluh empat) jiwa, semula 10.306 (sepuluh ribu tiga ratus enam) jiwa menjadi 10.670 (sepuluh ribu enam ratus tujuh puluh) jiwa.

Pasal 5

- (1) Wilayah administrasi Kecamatan Mojosongo terdiri dari:
- a. Desa Madu;
 - b. Desa Singosari;
 - c. Desa Tambak;
 - d. Desa Manggis;
 - e. Desa Jurug;
 - f. Desa Karangnongko;
 - g. Kelurahan Kemiri;
 - h. Desa Butuh;
 - i. Kelurahan Mojosongo;
 - j. Desa Kragilan;
 - k. Desa Brajan;
 - l. Desa Metuk; dan
 - m. Desa Dlingo.
- (2) Wilayah administrasi Kecamatan Mojosongo sebagaimana dimaksud pada ayat (1) berubah batas wilayahnya sebagai berikut:
- a. luas wilayah Kecamatan Mojosongo berkurang seluas 0,220 (nol koma dua dua nol) km² semula 43,411 (empat puluh tiga koma empat satu satu) km² menjadi 43,191 (empat puluh tiga koma satu sembilan satu) km²; dan
 - b. jumlah penduduk Kecamatan Mojosongo berkurang sebanyak 364 (tiga ratus enam puluh empat) jiwa, semula 59.116 (lima puluh sembilan ribu seratus enam belas) jiwa menjadi 58.752 (lima puluh delapan ribu tujuh ratus lima puluh dua) jiwa.
- (3) Wilayah administrasi Kelurahan Kemiri Kecamatan Boyolali sebagaimana dimaksud pada ayat (1) huruf g berubah batas wilayahnya menjadi:

a. luas ...

- a. luas wilayah Kelurahan Kemiri Kecamatan Mojosongo berkurang 0,220 (nol koma dua dua nol) km² yang semula 5,638 (lima koma enam tiga delapan) km² sehingga menjadi 5,418 (lima koma empat satu delapan) km² menjadi bagian dari Kelurahan Siswodipuran Kecamatan Boyolali; dan
- b. jumlah penduduk Kelurahan Kemiri Kecamatan Mojosongo berkurang sebanyak 364 (tiga ratus enam puluh empat) jiwa, semula 7.394 (tujuh ribu tiga ratus sembilan puluh empat) jiwa menjadi 7.030 (tujuh ribu tiga puluh) jiwa.

BAB III
PENETAPAN DAN PENEGASAN BATAS
KECAMATAN BOYOLALI

Pasal 6

Penetapan Batas Kecamatan Boyolali sebagai berikut:

- a. sebelah Utara
 1. Kecamatan Kaliwungu Kabupaten Semarang; dan
 2. Kecamatan Ampel;
- b. sebelah Timur yaitu Kecamatan Mojosongo;
- c. sebelah Selatan:
 1. Kecamatan Mojosongo; dan
 2. Kecamatan Musuk;
- d. sebelah Barat:
 1. Kecamatan Musuk;
 2. Kecamatan Cepogo; dan
 3. Kecamatan Ampel.

Pasal 7

Penegasan Batas Kecamatan Boyolali sebagai berikut:

- a. Pilar Batas Kecamatan Boyolali berjumlah 76 (tujuh puluh enam) buah;
- b. Diskripsi Pilar Batas Kecamatan Boyolali sebagaimana dimaksud pada huruf a sebagai berikut:
 1. dimulai dari titik PABU.0001 dengan Koordinat 7° 29' 31.301" LS dan 110° 38' 3.525" BT yang terletak di Desa Kebonbimo Kecamatan Boyolali berbatasan dengan Desa Dlingo Kecamatan Mojosongo dan Desa Kener Kecamatan Kaliwungu Kabupaten Semarang selanjutnya ke arah barat daya menelusuri median as sungai kecil sampai pada PABU.0002 dengan Koordinat 7° 29' 39.312" LS dan 110° 37' 57.131" BT yang terletak di Desa Kebonbimo dan Desa Mudal Kecamatan Boyolali berbatasan dengan Desa Dlingo Kecamatan Mojosongo;

2. PABU.0002 ...

2. PABU.0002 selanjutnya ke arah selatan menelusuri median as sungai kecil sampai pada PABU.0003 dengan Koordinat $7^{\circ} 29' 49.556''$ LS dan $110^{\circ} 37' 55.078''$ BT yang terletak di Desa Mudal Kecamatan Boyolali berbatasan dengan Desa Dlingo Kecamatan Mojosongo;
3. PABU.0003 selanjutnya ke arah barat daya menelusuri median as sungai kecil dan sampai pada PABU.0004 dengan Koordinat $7^{\circ} 29' 47.121''$ LS dan $110^{\circ} 37' 49.559''$ BT yang terletak di Desa Mudal Kecamatan Boyolali berbatasan dengan Desa Dlingo Kecamatan Mojosongo;
4. PABU.0004 selanjutnya ke arah selatan menelusuri median as sungai kecil sampai pada PABU.0005 dengan Koordinat $7^{\circ} 30' 0.379''$ LS dan $110^{\circ} 37' 41.979''$ BT yang terletak di Desa Mudal Kecamatan Boyolali berbatasan dengan Desa Dlingo Kecamatan Mojosongo;
5. PABU.0005 selanjutnya ke arah selatan menelusuri median as sungai kecil sampai pada PABU.0006 dengan Koordinat $7^{\circ} 30' 3.811''$ LS dan $110^{\circ} 37' 39.458''$ BT yang terletak di Desa Mudal Kecamatan Boyolali berbatasan dengan Desa Dlingo Kecamatan Mojosongo;
6. PABU.0006 selanjutnya ke arah barat daya menelusuri sampai median as sungai kecil dilanjut jalan sawah sampai pada PBU.0007 dengan Koordinat $7^{\circ} 30' 17.792''$ LS dan $110^{\circ} 37' 31.395''$ BT yang terletak di Desa Mudal Kecamatan Boyolali berbatasan dengan Desa Metuk Kecamatan Mojosongo;
7. PBU.0007 selanjutnya ke arah barat menelusuri pematang sawah sampai pada PBU.0008 dengan Koordinat $7^{\circ} 30' 19.258''$ LS dan $110^{\circ} 37' 21.458''$ BT yang terletak di Desa Mudal Kecamatan Boyolali berbatasan dengan Desa Metuk Kecamatan Mojosongo;
8. PBU.0008 selanjutnya ke arah barat menelusuri parit sampai pada PBU.0009 dengan Koordinat $7^{\circ} 30' 27.105''$ LS dan $110^{\circ} 37' 17.047''$ BT yang terletak di Desa Mudal Kecamatan Boyolali berbatasan dengan Desa Metuk Kecamatan Mojosongo;
9. PBU.0009 selanjutnya ke arah selatan menelusuri jalan setapak dilanjut sungai sampai pada PBU.0010 dengan Koordinat $7^{\circ} 30' 34.219''$ LS dan $110^{\circ} 37' 7.551''$ BT yang terletak di Desa Mudal Kecamatan Boyolali berbatasan dengan Desa Metuk Kecamatan Mojosongo;
10. PBU.0010 selanjutnya ke arah selatan menelusuri tepi sisi barat sungai kecil dilanjut Sungai Jatenwetan sampai pada PABU.0011 dengan Koordinat $7^{\circ} 30' 33.937''$ LS dan $110^{\circ} 36' 55.886''$ BT yang terletak di Desa Mudal dan Desa Karanggeneng Kecamatan Boyolali berbatasan dengan Desa Metuk Kecamatan Mojosongo;

11. PABU.0011 ...

11. PABU.0011 selanjutnya ke arah selatan menelusuri jalan kabupaten sampai pada PBU.0012 dengan Koordinat $7^{\circ} 30' 49.101''$ LS dan $110^{\circ} 36' 53.269''$ BT yang terletak di Desa Karanggeneng Kecamatan Boyolali berbatasan dengan Desa Metuk Kecamatan Mojosongo;
12. PBU.0012 selanjutnya ke arah selatan menelusuri Batas dan/atau pematang pekarangan sampai pada TK.01 dengan Koordinat $7^{\circ} 30' 54.351''$ LS dan $110^{\circ} 36' 5$ Batas Wilayah Kecamatan Boyolali $2.157''$ BT selanjutnya ke arah selatan menelusuri Batas dan/atau pematang pekarangan sampai pada PBU.0013 dengan Koordinat $7^{\circ} 31' 1.724''$ LS dan $110^{\circ} 36' 50.431''$ BT yang terletak di Desa Karanggeneng Kecamatan Boyolali berbatasan dengan Desa Metuk Kecamatan Mojosongo;
13. PBU.0013 selanjutnya ke arah selatan menelusuri Batas dan/atau pematang pekarangan sampai pada PABU.0014 dengan Koordinat $7^{\circ} 31' 12.48''$ LS dan $110^{\circ} 36' 48.041''$ BT yang terletak di Desa Karanggeneng Kecamatan Boyolali berbatasan dengan Desa Metuk dan Desa Kragilan Kecamatan Mojosongo;
14. PABU.0014 selanjutnya ke arah selatan menelusuri Batas dan/atau pematang pekarangan sampai pada TK.02 dengan Koordinat $7^{\circ} 31' 14.662''$ LS dan $110^{\circ} 36' 47.173''$ BT selanjutnya ke arah selatan menelusuri Batas dan/atau pematang pekarangan sampai pada TK.03 dengan Koordinat $7^{\circ} 31' 21.21''$ LS dan $110^{\circ} 36' 47.625''$ BT selanjutnya ke arah selatan menelusuri sisi barat parit sampai pada PBU.0015 dengan Koordinat $7^{\circ} 31' 31.496''$ LS dan $110^{\circ} 36' 45.309''$ BT yang terletak di Desa Karanggeneng Kecamatan Boyolali berbatasan dengan Desa Kragilan Kecamatan Mojosongo;
15. PBU.0015 selanjutnya ke arah selatan menelusuri pematang sawah sampai pada PBU.0016 dengan Koordinat $7^{\circ} 31' 45.19''$ LS dan $110^{\circ} 36' 40.188''$ BT yang terletak di Desa Karanggeneng Kecamatan Boyolali berbatasan dengan Desa Kragilan Kecamatan Mojosongo;
16. PBU.0016 selanjutnya ke arah selatan menelusuri sisi timur parit dilanjut pematang sawah sampai pada TK.04 dengan Koordinat $7^{\circ} 31' 50.357''$ LS dan $110^{\circ} 36' 37.415''$ BT selanjutnya ke arah selatan menelusuri pematang sawah sampai pada TK.05 dengan Koordinat $7^{\circ} 31' 53.616''$ LS dan $110^{\circ} 36' 36.226''$ BT selanjutnya ke arah selatan menelusuri sisi timur jalan dilanjut pematang sawah sampai pada TK.06 dengan Koordinat $7^{\circ} 31' 56.415''$ LS dan $110^{\circ} 36' 35.726''$ selanjutnya ke arah selatan menelusuri pematang sawah sampai pada PBU.0017 dengan Koordinat $7^{\circ} 32' 4.504''$ LS dan $110^{\circ} 36' 32.24''$ BT yang terletak di Desa Karanggeneng dan Kelurahan Siswodipuran Kecamatan Boyolali berbatasan dengan Desa Kragilan Kecamatan Mojosongo;

17. PBU.0017 ...

17. PBU.0017 selanjutnya ke arah tenggara menelusuri Sungai Gede sampai pada PBU.0018 dengan Koordinat $7^{\circ} 32' 7.477''$ LS dan $110^{\circ} 36' 36.365''$ BT yang terletak di Kelurahan Siswodipuran Kecamatan Boyolali berbatasan dengan Desa Kragilan dan Kelurahan Mojosongo Kecamatan Mojosongo;
18. PBU.0018 selanjutnya ke arah tenggara menelusuri Batas dan/atau pematang pekarangan sampai pada TK.07 dengan Koordinat $7^{\circ} 32' 8.976''$ LS dan $110^{\circ} 36' 37.153''$ BT selanjutnya ke arah selatan menelusuri sisi timur jalan sampai pada PBU.0019 dengan Koordinat $7^{\circ} 32' 17.226''$ LS dan $110^{\circ} 36' 36.568''$ BT yang terletak di Kelurahan Siswodipuran Kecamatan Boyolali berbatasan dengan Kelurahan Mojosongo Kecamatan Mojosongo;
19. PBU.0019 selanjutnya ke arah barat menelusuri sisi utara Sungai Susiloharjo sampai pada PABU.0020 dengan Koordinat $7^{\circ} 32' 16.787''$ LS dan $110^{\circ} 36' 42.193''$ BT yang terletak di Kelurahan Siswodipuran Kecamatan Boyolali berbatasan dengan Kelurahan Mojosongo Kecamatan Mojosongo;
20. PABU.0020 selanjutnya ke arah selatan menelusuri sisi timur parit sampai pada PBU.0021 dengan Koordinat $7^{\circ} 32' 19.15''$ LS dan $110^{\circ} 36' 42.258''$ BT yang terletak di Kelurahan Siswodipuran Kecamatan Boyolali berbatasan dengan Kelurahan Mojosongo Kecamatan Mojosongo;
21. PBU.0021 selanjutnya ke arah barat daya menelusuri sisi tenggara parit sampai pada PABU.0022 dengan Koordinat $7^{\circ} 32' 24.628''$ LS dan $110^{\circ} 36' 36.009''$ BT yang terletak di Kelurahan Siswodipuran Kecamatan Boyolali berbatasan dengan Kelurahan Kemiri Kecamatan Mojosongo;
22. PABU.0022 selanjutnya ke arah barat daya menelusuri sisi tenggara parit sampai pada PBU.0023 dengan Koordinat $7^{\circ} 32' 29.283''$ LS dan $110^{\circ} 36' 30.727''$ BT yang terletak di Kelurahan Siswodipuran Kecamatan Boyolali berbatasan dengan Kelurahan Kemiri Kecamatan Mojosongo;
23. PBU.0023 selanjutnya ke arah timur menelusuri sisi selatan parit sampai pada PBU.0024 dengan Koordinat $7^{\circ} 32' 29.442''$ LS dan $110^{\circ} 36' 31.585''$ BT yang terletak di Kelurahan Siswodipuran Kecamatan Boyolali berbatasan dengan Kelurahan Kemiri Kecamatan Mojosongo;
24. PBU.0024 selanjutnya ke arah selatan menelusuri sisi timur jalan sampai pada PBU.0025 dengan Koordinat $7^{\circ} 32' 35.419''$ LS dan $110^{\circ} 36' 30.163''$ BT yang terletak di Kelurahan Siswodipuran Kecamatan Boyolali berbatasan dengan Kelurahan Kemiri Kecamatan Mojosongo;

25. PBU.0025 ...

25. PBU.0025 selanjutnya ke arah tenggara menelusuri median as Jalan Ahmad Yani sampai pada PBU.0026 dengan Koordinat $7^{\circ} 32' 40.707''$ LS dan $110^{\circ} 36' 44.318''$ BT yang terletak di Kelurahan Siswodipuran Kecamatan Boyolali berbatasan dengan Kelurahan Kemiri Kecamatan Mojosongo;
26. PBU.0026 selanjutnya ke arah barat daya menelusuri median as Jalan Merdeka timur sampai pada PBU.0027 dengan Koordinat $7^{\circ} 32' 54.92''$ LS dan $110^{\circ} 36' 39.081''$ BT yang terletak di Kelurahan Siswodipuran Kecamatan Boyolali berbatasan dengan Kelurahan Kemiri Kecamatan Mojosongo;
27. PBU.0027 selanjutnya ke arah barat laut menelusuri median as Jalan provinsi (Boyolali-Klaten) sampai pada PABU.0028 dengan Koordinat $7^{\circ} 32' 49.944''$ LS dan $110^{\circ} 36' 29.965''$ BT yang terletak di Kelurahan Siswodipuran Kecamatan Boyolali berbatasan dengan Kelurahan Kemiri Kecamatan Mojosongo;
28. PABU.0028 selanjutnya ke arah barat menelusuri median as Jalan provinsi (Boyolali-Klaten) sampai pada PBU.0029 dengan Koordinat $7^{\circ} 32' 47.195''$ LS dan $110^{\circ} 36' 22.688''$ BT yang terletak di Kelurahan Siswodipuran Kecamatan Boyolali berbatasan dengan Kelurahan Kemiri Kecamatan Mojosongo;
29. PBU.0029 selanjutnya ke arah selatan menelusuri sisi barat jalan cor sampai pada PBU.0030 dengan Koordinat $7^{\circ} 32' 56.928''$ LS dan $110^{\circ} 36' 19.46''$ BT yang terletak di Kelurahan Siswodipuran Kecamatan Boyolali berbatasan dengan Kelurahan Kemiri Kecamatan Mojosongo;
30. PBU.0030 selanjutnya ke arah selatan menelusuri batas dan/atau pematang pekarangan dilanjut sisi utara Sungai Gandul sampai pada PBU.0031 dengan Koordinat $7^{\circ} 32' 42.891''$ LS dan $110^{\circ} 35' 51.647''$ BT yang terletak di Kelurahan Siswodipuran dan Kelurahan Pulisen Kecamatan Boyolali berbatasan dengan Kelurahan Kemiri Kecamatan Mojosongo;
31. PBU.0031 selanjutnya ke arah barat menelusuri sisi utara Sungai Gandul sampai pada PABU.0032 dengan Koordinat $7^{\circ} 32' 28.807''$ LS dan $110^{\circ} 35' 20.297''$ BT yang terletak di Kelurahan Pulisen Kecamatan Boyolali berbatasan dengan Kelurahan Kemiri Kecamatan Mojosongo dan Desa Pusporenggo Kecamatan Musuk;
32. PABU.0032 selanjutnya ke arah utara menelusuri Batas dan/atau pematang pekarangan sampai pada PBU.0033 dengan Koordinat $7^{\circ} 32' 16.745''$ LS dan $110^{\circ} 35' 22.163''$ BT yang terletak di Kelurahan Pulisen Kecamatan Boyolali berbatasan dengan Desa Pusporenggo Kecamatan Musuk;

33. PBU.0033 ...

33. PBU.0033 selanjutnya ke arah utara menelusuri sisi barat parit (Jalan Boyolali-Jatinom) sampai pada PBU.0034 dengan Koordinat $7^{\circ} 32' 4.457''$ LS dan $110^{\circ} 35' 27.595''$ BT yang terletak di Kelurahan Pulisen Kecamatan Boyolali berbatasan dengan Desa Pusporenggo Kecamatan Musuk;
34. PBU.0034 selanjutnya ke arah barat laut menelusuri median as sungai kecil sampai pada PABU.0035 dengan Koordinat $7^{\circ} 31' 58.628''$ LS dan $110^{\circ} 35' 17.689''$ BT yang terletak di Kelurahan Pulisen dan Desa Winong Kecamatan Boyolali berbatasan dengan Desa Pusporenggo Kecamatan Musuk;
35. PABU.0035 selanjutnya ke arah barat menelusuri median as sungai kecil sampai pada PABU.0036 dengan Koordinat $7^{\circ} 32' 2.594''$ LS dan $110^{\circ} 34' 54.474''$ BT yang terletak di Desa Winong Kecamatan Boyolali berbatasan dengan Desa Pusporenggo Kecamatan Musuk;
36. PABU.0036 selanjutnya ke arah barat menelusuri median as sungai kecil dilanjut pematang sawah sampai pada PBU.0037 dengan Koordinat $7^{\circ} 32' 4.517''$ LS dan $110^{\circ} 34' 28.603''$ BT yang terletak di Desa Winong Kecamatan Boyolali berbatasan dengan Desa Pusporenggo Kecamatan Musuk;
37. PBU.0037 selanjutnya ke arah timur menelusuri sisi utara parit sampai pada PABU.0038 dengan Koordinat $7^{\circ} 32' 6.613''$ LS dan $110^{\circ} 34' 31.077''$ BT yang terletak di Desa Winong Kecamatan Boyolali berbatasan dengan Desa Pusporenggo Kecamatan Musuk;
38. PABU.0038 selanjutnya ke arah barat menelusuri sisi selatan parit dilanjut jalan dan Batas dan/atau pematang pekarangan sampai pada PBU.0039 dengan Koordinat $7^{\circ} 32' 3.629''$ LS dan $110^{\circ} 34' 14.619''$ BT yang terletak di Desa Winong Kecamatan Boyolali berbatasan dengan Desa Pusporenggo Kecamatan Musuk dan Desa Jelok Kecamatan Cepogo;
39. PBU.0039 selanjutnya ke arah utara menelusuri dinding kandang ayam sampai pada PBU.0040 dengan Koordinat $7^{\circ} 31' 47.147''$ LS dan $110^{\circ} 34' 17.76''$ BT yang terletak di Desa Winong Kecamatan Boyolali berbatasan dengan Desa Jelok Kecamatan Cepogo;
40. PBU.0040 selanjutnya ke arah timur laut menelusuri median as Jalan Solo Selo Boyolali dilanjut median as jalan kampung sampai pada PBU.0041 dengan Koordinat $7^{\circ} 31' 33.407''$ LS dan $110^{\circ} 34' 20.094''$ BT yang terletak di Desa Winong Kecamatan Boyolali berbatasan dengan Desa Jelok Kecamatan Cepogo;

41. PBU.0041 ...

41. PBU.0041 selanjutnya ke arah barat laut menelusuri sisi timur laut parit sampai pada PBU.0042 dengan Koordinat $7^{\circ} 31' 31.406''$ LS dan $110^{\circ} 34' 6.855''$ BT yang terletak di Desa Winong Kecamatan Boyolali berbatasan dengan Desa Jelok Kecamatan Cepogo;
42. PBU.0042 selanjutnya ke arah utara menelusuri sisi timur parit sampai pada PBU.0043 dengan Koordinat $7^{\circ} 31' 23.386''$ LS dan $110^{\circ} 34' 8.322''$ BT yang terletak di Desa Winong Kecamatan Boyolali berbatasan dengan Desa Jelok Kecamatan Cepogo;
43. PBU.0043 selanjutnya ke arah timur menelusuri sisi selatan parit sampai pada PBU.0044 dengan Koordinat $7^{\circ} 31' 22.712''$ LS dan $110^{\circ} 34' 3.164''$ BT yang terletak di Desa Winong Kecamatan Boyolali berbatasan dengan Desa Jelok Kecamatan Cepogo;
44. PBU.0044 selanjutnya ke arah utara menelusuri median as jalan sampai pada PABU.0045 dengan Koordinat $7^{\circ} 31' 10.126''$ LS dan $110^{\circ} 34' 4.437''$ BT yang terletak di Desa Winong Kecamatan Boyolali berbatasan dengan Desa Jelok Kecamatan Cepogo;
45. PABU.0045 selanjutnya ke arah utara menelusuri median as jalan sampai pada TK.08 dengan Koordinat $7^{\circ} 31' 0.312''$ LS dan $110^{\circ} 34' 5.068''$ BT selanjutnya ke arah barat menelusuri sisi selatan jalan sampai pada TK.09 dengan Koordinat $7^{\circ} 31' 0.568''$ LS dan $110^{\circ} 34' 6.067''$ BT selanjutnya ke arah timur laut menelusuri Batas dan/atau pematang pekarangan sampai pada PBU.0046 dengan Koordinat $7^{\circ} 30' 56.508''$ LS dan $110^{\circ} 34' 6.399''$ BT yang terletak di Desa Winong Kecamatan Boyolali berbatasan dengan Desa Jelok Kecamatan Cepogo;
46. PBU.0046 selanjutnya ke arah timur laut menelusuri Batas dan/atau pematang pekarangan dilanjut median as Sungai Gabuk sampai pada TK.10 dengan Koordinat $7^{\circ} 30' 58.251''$ LS dan $110^{\circ} 34' 13.794''$ BT selanjutnya ke arah utara menelusuri sisi barat jalan sampai pada TK.11 dengan Koordinat $7^{\circ} 30' 54.376''$ LS dan $110^{\circ} 34' 14.684''$ BT selanjutnya ke arah utara menelusuri sisi barat jalan sampai pada TK.12 dengan Koordinat $7^{\circ} 30' 52.899''$ LS dan $110^{\circ} 34' 15.059''$ BT selanjutnya ke arah timur laut menelusuri sisi tenggara jalan sampai pada TK.13 dengan Koordinat $7^{\circ} 30' 52.551''$ LS dan $110^{\circ} 34' 15.989''$ BT selanjutnya ke arah utara menelusuri sisi timur jalan sampai pada PBU.0047 dengan Koordinat $7^{\circ} 30' 43.884''$ LS dan $110^{\circ} 34' 17.69''$ BT yang terletak di Desa Winong Kecamatan Boyolali berbatasan dengan Desa Jelok Kecamatan Cepogo;

47. PBU.0047 ...

47. PBU.0047 selanjutnya ke arah timur menelusuri sisi selatan jalan sampai pada TK. 14 dengan Koordinat $7^{\circ} 30' 45.19''$ LS dan $110^{\circ} 34' 26.933''$ BT selanjutnya ke arah utara menelusuri sisi kiri jalan sampai PABU. 0048 dengan Koordinat $7^{\circ} 30' 43.884''$ LS dan $110^{\circ} 34' 17.69''$ BT yang terletak di Desa Winong Kecamatan Boyolali berbatasan dengan Desa Jelok Kecamatan Cepogo;
48. PABU.0048 selanjutnya ke arah utara menelusuri median as jalan sampai pada PABU. 0049 dengan Koordinat $7^{\circ} 30' 30.052''$ LS dan $110^{\circ} 34' 30.029''$ BT yang terletak di Desa Winong dan Desa Penggung Kecamatan Boyolali berbatasan dengan Desa Jelok Kecamatan Cepogo;
49. PABU. 0049 selanjutnya ke arah utara menelusuri median as jalan sampai pada PBU. 0050 dengan Koordinat $7^{\circ} 30' 30.052''$ LS dan $110^{\circ} 34' 30.029''$ BT yang terletak di Desa Penggung Kecamatan Boyolali berbatasan dengan Desa Jelok Kecamatan Cepogo;
50. PBU.0050 selanjutnya ke arah barat menelusuri median Batas dan/atau pematang pekarangan sampai TK.15 dengan Koordinat $7^{\circ} 30' 22.494''$ LS dan $110^{\circ} 34' 18.92''$ BT selanjutnya ke arah utara menelusuri median Batas dan/atau pematang sampai pada PBU. 0051 dengan Koordinat $7^{\circ} 30' 22.109''$ LS dan $110^{\circ} 34' 31.252''$ BT yang terletak di Desa Penggung Kecamatan Boyolali berbatasan dengan Desa Jelok Kecamatan Cepogo;
51. PBU. 0051 selanjutnya ke arah barat menelusuri median Batas dan/atau pematang pekarangan sampai sampai PBU. 0052 dengan Koordinat $7^{\circ} 30' 22.848''$ LS dan $110^{\circ} 34' 7.975''$ BT yang terletak di Desa Penggung Kecamatan Boyolali berbatasan dengan Desa Jelok Kecamatan Cepogo;
52. PBU. 0052 selanjutnya ke arah utara menelusuri pematang ladang hingga ke jurang sampai TK. 16 dengan Koordinat $7^{\circ} 30' 15.192''$ LS dan $110^{\circ} 34' 9.163''$ BT kemudian ke arah barat laut sampai ke TK. 17 dengan Koordinat $7^{\circ} 30' 15.06''$ LS dan $110^{\circ} 34' 8.712''$ BT ke arah utara menelusuri Batas dan/atau pematang sampai pada PBU. 0053 dengan Koordinat $7^{\circ} 30' 22.848''$ LS dan $110^{\circ} 34' 7.975''$ BT yang terletak pada Desa Penggung Kecamatan Boyolali berbatasan dengan Desa Jelok Kecamatan Cepogo;

53. PBU.0053 ...

53. PBU. 0053 selanjutnya ke arah utara mengikuti Batas dan/atau pematang sampai ke Sungai Garan. sampai ke PABU 0054 dengan Koordinat $7^{\circ} 30' 20.004''$ LS dan $110^{\circ} 33' 53.698''$ BT yang terletak pada Desa Penggung Kecamatan Boyolali berbatasan dengan Desa Jelok Kecamatan Cepogo;
54. PABU. 0054 selanjutnya ke arah barat daya mengikuti median Sungai Garan sampai ke PABU. 0055 dengan Koordinat $7^{\circ} 30' 25.914''$ LS dan $110^{\circ} 33' 27.14''$ BT yang terletak pada Desa Penggung Kecamatan Boyolali berbatasan dengan Desa Jelok Kecamatan Cepogo;
55. PABU. 0055 selanjutnya ke arah barat mengikuti median as jalan sampai ke PABU. 0056 dengan Koordinat $7^{\circ} 30' 26.513''$ LS dan $110^{\circ} 32' 57.895''$ BT yang terletak pada Desa Penggung Kecamatan Boyolali berbatasan dengan Desa Bakulan dan Desa Jelok Kecamatan Cepogo;
56. PABU. 0056 selanjutnya ke arah barat mengikuti jalan sampai pada PBU. 0057 dengan Koordinat $7^{\circ} 30' 25.051''$ LS dan $110^{\circ} 32' 51.186''$ BT yang terletak pada Desa Penggung Kecamatan Boyolali berbatasan dengan Desa Bakulan Kecamatan Cepogo;
57. PBU. 0057 selanjutnya ke arah utara mengikuti sisi barat jalan sampai ke TK.18 dengan Koordinat $7^{\circ} 30' 15.985''$ LS dan $110^{\circ} 32' 52.165''$ BT kemudian ke arah barat membelah jalan sampai ke TK.19 dengan Koordinat $7^{\circ} 30' 16.006''$ LS dan $110^{\circ} 32' 52.066''$ BT kemudian utara hingga ke PBU. 0058 dengan Koordinat $7^{\circ} 30' 6.036''$ LS dan $110^{\circ} 32' 50.712''$ BT yang terletak pada Desa Penggung Kecamatan Boyolali berbatasan dengan Desa Cabeankunti Kecamatan Cepogo dan Desa Bakulan Kecamatan Cepogo;
58. PBU. 0058 selanjutnya ke arah timur laut menelusuri sisi barat daya parit sampai pada TK.20 dengan Koordinat $7^{\circ} 30' 2.987''$ LS dan $110^{\circ} 32' 51.265''$ BT selanjutnya ke arah timur laut menelusuri median as sungai sampai pada PABU. 0059 dengan Koordinat $7^{\circ} 29' 59.867''$ LS dan $110^{\circ} 32' 55.185''$ BT yang terletak di Desa Penggung Kecamatan Boyolali berbatasan dengan Desa Cabeankunti Kecamatan Cepogo;
59. PABU. 0059 selanjutnya ke arah timur menelusuri median as sungai sampai pada PBU. 0060 dengan Koordinat $7^{\circ} 30' 1.321''$ LS dan $110^{\circ} 33' 0.642''$ BT yang terletak di Desa Penggung Kecamatan Boyolali berbatasan dengan Desa Cabeankunti dan Candigatak Kecamatan Cepogo;

60. PBU.0060 ...

60. PBU. 0060 selanjutnya ke arah selatan menelusuri pematang sawah sampai pada TK.21 dengan Koordinat $7^{\circ} 30' 6.52''$ LS dan $110^{\circ} 33' 0.715''$ BT selanjutnya ke arah selatan menelusuri pematang sawah sampai pada TK.22 dengan Koordinat $7^{\circ} 30' 10.371''$ LS dan $110^{\circ} 33' 0.938''$ BT selanjutnya ke arah timur laut menelusuri median as sungai kecil sampai pada TK.23 dengan Koordinat $7^{\circ} 30' 10.178''$ LS dan $110^{\circ} 33' 5.623''$ BT selanjutnya ke arah selatan menelusuri pematang sawah sampai pada TK.24 dengan Koordinat $7^{\circ} 30' 11.549''$ LS dan $110^{\circ} 33' 5.897''$ BT selanjutnya ke arah timur menelusuri pematang sawah sampai pada PBU. 0061 dengan Koordinat $7^{\circ} 30' 11.782''$ LS dan $110^{\circ} 33' 8.959''$ BT yang terletak di Desa Penggung Kecamatan Boyolali berbatasan dengan Desa Candigatak Kecamatan Cepogo;
61. PBU. 0061 selanjutnya ke arah timur laut menelusuri sisi utara sungai kecil sampai pada TK.25 dengan Koordinat $7^{\circ} 30' 11.211''$ LS dan $110^{\circ} 33' 32.183''$ BT selanjutnya ke arah timur laut menelusuri sisi selatan parit sampai pada PBU. 0062 dengan Koordinat $7^{\circ} 30' 6.716''$ LS dan $110^{\circ} 33' 44.625''$ BT yang terletak di Desa Penggung Kecamatan Boyolali berbatasan dengan Desa Candigatak Kecamatan Cepogo;
62. PBU. 0062 selanjutnya ke arah timur laut menelusuri sisi tenggara parit sampai pada TK.26 dengan Koordinat $7^{\circ} 30' 5.387''$ LS dan $110^{\circ} 33' 50.808''$ BT selanjutnya ke arah timur laut menelusuri sisi barat laut parit sampai pada TK.27 dengan Koordinat $7^{\circ} 30' 5.246''$ LS dan $110^{\circ} 33' 51.046''$ BT selanjutnya ke arah utara menelusuri median as parit sampai pada TK.28 dengan Koordinat $7^{\circ} 30' 4.466''$ LS dan $110^{\circ} 33' 50.965''$ BT selanjutnya ke arah timur menelusuri median as parit sampai pada PBU. 0063 dengan Koordinat $7^{\circ} 29' 59.224''$ LS dan $110^{\circ} 34' 5.61''$ BT yang terletak di Desa Penggung Kecamatan Boyolali berbatasan dengan Desa Candigatak Kecamatan Cepogo;
63. PBU. 0063 selanjutnya ke arah utara menelusuri Batas dan/atau pematang pekarangan sampai pada TK.29 dengan Koordinat $7^{\circ} 29' 54.957''$ LS dan $110^{\circ} 34' 5.189''$ BT selanjutnya ke arah barat menelusuri pekarangan sampai pada TK.30 dengan Koordinat $7^{\circ} 29' 54.664''$ LS dan $110^{\circ} 34' 2.977''$ BT selanjutnya ke arah utara menelusuri Batas dan/atau pematang pekarangan dilanjut sisi selatan jurang/sungai sampai pada TK.31 dengan Koordinat $7^{\circ} 29' 47.879''$ LS dan $110^{\circ} 34' 4.494''$ BT selanjutnya ke arah utara menelusuri sisi barat jalan sampai pada PBU. 0064 dengan Koordinat $7^{\circ} 29' 40.232''$ LS dan $110^{\circ} 34' 4.452''$ BT yang terletak di Desa Penggung Kecamatan Boyolali berbatasan dengan Desa Candigatak Kecamatan Cepogo;

64. PBU. 0064 selanjutnya ke arah barat menelusuri sisi selatan jalan sampai pada TK.32 dengan Koordinat $7^{\circ} 29' 39.046''$ LS dan $110^{\circ} 34' 5.959''$ BT selanjutnya ke arah barat menelusuri median as sungai sampai pada TK.33 dengan Koordinat $7^{\circ} 29' 39.031''$ LS dan $110^{\circ} 33' 57.756''$ BT selanjutnya ke arah utara menelusuri pematang sawah sampai pada TK.34 dengan Koordinat $7^{\circ} 29' 38.033''$ LS dan $110^{\circ} 33' 57.765''$ BT selanjutnya ke arah timur laut menelusuri pematang sawah sampai pada TK.35 dengan Koordinat $7^{\circ} 29' 34.098''$ LS dan $110^{\circ} 33' 58.804''$ BT selanjutnya ke arah timur laut menelusuri pematang sawah sampai pada TK.36 dengan Koordinat $7^{\circ} 29' 33.174''$ LS dan $110^{\circ} 33' 59.543''$ BT selanjutnya ke arah timur laut menelusuri pematang sawah sampai pada TK.37 dengan Koordinat $7^{\circ} 29' 32.313''$ LS dan $110^{\circ} 34' 0.139''$ BT selanjutnya ke arah barat laut menelusuri median as sungai sampai pada TK.38 dengan Koordinat $7^{\circ} 29' 26.532''$ LS dan $110^{\circ} 33' 46.331''$ BT selanjutnya ke arah utara menelusuri pematang sawah sampai pada TK.39 dengan Koordinat $7^{\circ} 29' 22.504''$ LS dan $110^{\circ} 33' 46.265''$ BT selanjutnya ke arah utara menelusuri pematang sawah sampai pada PABU. 0065 dengan Koordinat $7^{\circ} 29' 19.317''$ LS dan $110^{\circ} 33' 45.514''$ BT yang terletak di Desa Penggung Kecamatan Boyolali berbatasan dengan Desa Candigatak Kecamatan Cepogo dan Desa Banyuanyar Kecamatan Ampel;
65. PABU. 0065 selanjutnya ke arah timur laut menelusuri median as Sungai/Jurang Grawah sampai pada PABU. 0066 dengan Koordinat $7^{\circ} 29' 13.07''$ LS dan $110^{\circ} 34' 7.045''$ BT yang terletak di Desa Penggung Kecamatan Boyolali berbatasan dengan Banyuanyar Kecamatan Ampel dan Desa Sidomulyo Kecamatan Ampel;
66. PABU. 0066 selanjutnya ke arah timur menelusuri median as Sungai/Jurang Grawah sampai pada PABU. 0067 dengan Koordinat $7^{\circ} 29' 19.312''$ LS dan $110^{\circ} 34' 35.049''$ BT yang terletak di Desa Penggung Kecamatan Boyolali berbatasan dengan Desa Sidomulyo Kecamatan Ampel;
67. PABU. 0067 selanjutnya ke arah timur menelusuri median as Sungai/Jurang Grawah sampai pada PBU. 0068 dengan Koordinat $7^{\circ} 29' 23.463''$ LS dan $110^{\circ} 34' 44.619''$ BT yang terletak di Desa Penggung Kecamatan Boyolali berbatasan dengan Desa Sidomulyo Kecamatan Ampel dan Desa Ngargosari Kecamatan Ampel;

68. PBU. 0068 selanjutnya ke arah selatan menelusuri Batas dan/atau pematang pekarangan sampai pada PBU. 0069 dengan Koordinat $7^{\circ} 29' 43.775''$ LS dan $110^{\circ} 34' 45.171''$ BT yang terletak di Desa Penggung Kecamatan Boyolali berbatasan dengan Desa Ngargosari Kecamatan Ampel;
69. PBU. 0069 selanjutnya ke arah selatan menelusuri Batas dan/atau pematang pekarangan dilanjut median as parit sampai pada TK.40 dengan Koordinat $7^{\circ} 29' 48.978''$ LS dan $110^{\circ} 34' 45.8''$ BT selanjutnya ke arah selatan menelusuri median as parit sampai pada PABU. 0070 dengan Koordinat $7^{\circ} 29' 53.865''$ LS dan $110^{\circ} 34' 46.396''$ BT yang terletak di Desa Penggung Kecamatan Boyolali berbatasan dengan Desa Ngargosari Kecamatan Ampel;
70. PABU. 0070 selanjutnya ke arah timur menelusuri median as sungai kecil sampai pada PABU. 0071 dengan Koordinat $7^{\circ} 29' 55.92''$ LS dan $110^{\circ} 35' 12.91''$ BT yang terletak di Desa Penggung Kecamatan Boyolali berbatasan dengan Desa Ngargosari Kecamatan Ampel;
71. PABU. 0071 selanjutnya ke arah timur menelusuri median as Sungai Tempuran sampai pada PBU. 0072 dengan Koordinat $7^{\circ} 29' 56.723''$ LS dan $110^{\circ} 35' 31.706''$ BT yang terletak di Desa Penggung Kecamatan Boyolali berbatasan dengan Desa Ngargosari Kecamatan Ampel dan Desa Kiringan Kecamatan Boyolali;
72. PBU. 0072 selanjutnya ke arah utara menelusuri Batas dan/atau pematang pekarangan sampai pada PBU. 0073 dengan Koordinat $7^{\circ} 29' 52.582''$ LS dan $110^{\circ} 35' 32.903''$ BT yang terletak di Desa Ngargosari Kecamatan Ampel berbatasan dengan Desa Kiringan Kecamatan Boyolali;
73. PBU. 0073 selanjutnya ke arah timur menelusuri Batas dan/atau pematang pekarangan sampai pada TK.41 dengan Koordinat $7^{\circ} 29' 53.521''$ LS dan $110^{\circ} 35' 39.145''$ BT selanjutnya ke arah utara menelusuri sisi barat jalan sampai pada PBU. 0074 dengan Koordinat $7^{\circ} 29' 50.954''$ LS dan $110^{\circ} 35' 38.786''$ BT yang terletak di Desa Kiringan Kecamatan Boyolali berbatasan dengan Desa Ngargosari Kecamatan Ampel;
74. PBU. 0074 selanjutnya ke arah barat laut menelusuri sisi barat daya jalan dilanjut median as sungai sampai pada PBU. 0075 dengan Koordinat $7^{\circ} 29' 53.398''$ LS dan $110^{\circ} 35' 57.681''$ BT yang terletak di Desa Kiringan dan Desa Kebonbimo Kecamatan Boyolali berbatasan dengan Desa Ngargosari Kecamatan Ampel;

75. PBU.0075 ...

75. PBU. 0075 selanjutnya ke arah utara menelusuri Batas dan/atau pematang pekarangan sampai pada TK.42 dengan Koordinat $7^{\circ} 29' 38.755''$ LS dan $110^{\circ} 36' 1.582''$ BT selanjutnya ke arah barat menelusuri median as jalan sampai pada TK. 43 dengan Koordinat $7^{\circ} 29' 37.949''$ LS dan $110^{\circ} 35' 56.353''$ BT selanjutnya ke arah utara menelusuri median as jalan sampai pada TK.44 dengan Koordinat $7^{\circ} 29' 30.084''$ LS dan $110^{\circ} 35' 57.236''$ BT selanjutnya ke arah timur laut menelusuri median as jalan sampai pada PBU. 0076 dengan Koordinat $7^{\circ} 29' 28.238''$ LS dan $110^{\circ} 36' 4.891''$ BT yang terletak di Desa Kebonbimo Kecamatan Boyolali berbatasan dengan Desa Ngargosari Kecamatan Ampel; dan
76. PBU. 0076 selanjutnya ke arah timur mengikuti median as Kali Pepe sampai pada PABU.0001 dengan Koordinat $7^{\circ} 29' 31.301''$ LS dan $110^{\circ} 38' 3.525''$ BT yang terletak di Desa Kebonbimo Kecamatan Boyolali berbatasan dengan Desa Dlingo Kecamatan Mojosongo dan Desa Kener Kecamatan Kaliwungu Kabupaten Semarang.

BAB IV
PENETAPAN DAN PENEGASAN BATAS
KECAMATAN MOJOSONGO

Pasal 8

Penetapan Batas Kecamatan Mojosongo sebagai berikut:

- a. sebelah Utara yaitu Kecamatan Kaliwungu Kabupaten Semarang;
- b. sebelah Timur yaitu Kecamatan Teras;
- c. sebelah Selatan yaitu Kecamatan Tulung Kabupaten Klaten;
- d. sebelah Barat:
 1. Kecamatan Boyolali; dan
 2. Kecamatan Musuk.

Pasal 9

Penetapan Batas Kecamatan Mojosongo sebagai berikut:

- a. Pilar Batas Kecamatan Mojosongo berjumlah 104 (seratus empat) buah;
- b. Deskripsi Pilar Batas Kecamatan Mojosongo sebagaimana dimaksud pada huruf a sebagai berikut:

1. Dimulai ...

1. Dimulai dari titik Segmen batas Kecamatan Mojosoongo dengan Kecamatan Teras dimulai dari titik PABU.0077 dengan koordinat $7^{\circ} 29' 51.697''$ LS dan $110^{\circ} 38' 45.676''$ BT yang terletak di Desa Dlingo Kecamatan Mojosoongo berbatasan dengan Desa Krasak Kecamatan Teras selanjutnya ke arah Timur menelusuri median as Sungai Butak sampai pada PABU.0078 dengan koordinat $7^{\circ} 29' 56.687''$ LS dan $110^{\circ} 39' 0.768''$ BT yang terletak di Desa Dlingo Kecamatan Mojosoongo berbatasan dengan Desa Krasak Kecamatan Teras;
2. PABU.0078 selanjutnya ke arah Timur menelusuri median as Sungai Butak sampai pada PABU.0079 dengan koordinat $7^{\circ} 29' 57.872''$ LS dan $110^{\circ} 39' 13.544''$ BT yang terletak di Desa Dlingo Kecamatan Mojosoongo berbatasan dengan Desa Krasak Kecamatan Teras;
3. PABU.0079 selanjutnya ke arah Barat Daya menelusuri median as jalan dilanjut batas dan/atau pematang sampai pada PBU.0080 dengan koordinat $7^{\circ} 30' 6.051''$ LS dan $110^{\circ} 39' 5.674''$ BT yang terletak di Desa Dlingo Kecamatan Mojosoongo berbatasan dengan Desa Krasak Kecamatan Teras;
4. PBU.0080 selanjutnya ke arah Barat menelusuri tepi sisi Utara jalan sampai pada TK.01 dengan koordinat $7^{\circ} 30' 6.11''$ LS dan $110^{\circ} 39' 5.028''$ BT selanjutnya ke arah Barat Daya menelusuri median as jalan sampai pada PBU.0081 dengan koordinat $7^{\circ} 30' 21.156''$ LS dan $110^{\circ} 38' 59.836''$ BT yang terletak di Desa Dlingo Kecamatan Mojosoongo berbatasan dengan Desa Krasak Kecamatan Teras;
5. PBU.0081 selanjutnya ke arah Selatan menelusuri median as parit sampai pada TK.02 dengan koordinat $7^{\circ} 30' 27.015''$ LS dan $110^{\circ} 39' 0.038''$ BT selanjutnya ke arah Selatan menelusuri tepi sisi Barat jalan sampai pada TK.03 dengan koordinat $7^{\circ} 30' 38.094''$ LS dan $110^{\circ} 39' 6.343''$ BT selanjutnya ke arah Barat Daya menelusuri batas dan/atau pematang pekarangan dilanjut batas dan/atau pematang sawah sampai pada PBU.0082 dengan koordinat $7^{\circ} 30' 49.678''$ LS dan $110^{\circ} 39' 10.773''$ BT yang terletak di Desa Dlingo Kecamatan Mojosoongo berbatasan dengan Desa Krasak dan Desa Tawangsari Kecamatan Teras;
6. PBU.0082 selanjutnya ke arah Selatan menelusuri batas dan/atau pematang sawah dilanjut median as parit sampai pada TK.04 dengan koordinat $7^{\circ} 30' 56.182''$ LS dan $110^{\circ} 39' 4.554''$ BT selanjutnya ke arah Barat Daya menelusuri median as jalan kecil sampai pada PABU.0083 dengan koordinat $7^{\circ} 30' 58.551''$ LS dan $110^{\circ} 39' 1.14''$ BT yang terletak di Desa Dlingo Kecamatan Mojosoongo berbatasan dengan Desa Tawangsari Kecamatan Teras;

7. PABU.0083 ...

7. PABU.0083 selanjutnya ke arah Barat menelusuri median as parit sampai pada TK.05 dengan koordinat $7^{\circ} 30' 55.533''$ LS dan $110^{\circ} 38' 51.689''$ BT selanjutnya ke arah Barat menelusuri batas dan/atau pematang pekarangan sampai pada TK.06 dengan koordinat $7^{\circ} 30' 55.593''$ LS dan $110^{\circ} 38' 50.876''$ BT selanjutnya ke arah Barat Daya menelusuri batas dan/atau pematang pekarangan sampai pada PBU.0084 dengan koordinat $7^{\circ} 30' 57.04''$ LS dan $110^{\circ} 38' 50.327''$ BT yang terletak di Desa Dlingo dan Desa Brajan Kecamatan Mojosongo berbatasan dengan Desa Tawang Sari Kecamatan Teras;
8. PBU.0084 selanjutnya ke arah Tenggara menelusuri median as Sungai Pepe sampai pada PABU.0085 dengan koordinat $7^{\circ} 31' 7.379''$ LS dan $110^{\circ} 39' 4.253''$ BT yang terletak di Desa Brajan Kecamatan Mojosongo berbatasan dengan Desa Tawang Sari Kecamatan Teras;
9. PABU.0085 selanjutnya ke arah Selatan menelusuri median as Sungai Pepe dilanjut median as parit sampai pada PABU.0086 dengan koordinat $7^{\circ} 31' 22.121''$ LS dan $110^{\circ} 39' 4.929''$ BT yang terletak di Desa Brajan Kecamatan Mojosongo berbatasan dengan Desa Tawang Sari Kecamatan Teras;
10. PABU.0086 selanjutnya ke arah Tenggara menelusuri median as parit sampai pada TK.07 dengan koordinat $7^{\circ} 31' 27.944''$ LS dan $110^{\circ} 39' 10.247''$ BT selanjutnya ke arah Timur menelusuri batas dan/atau pematang sawah sampai pada TK.08 dengan koordinat $7^{\circ} 31' 28.043''$ LS dan $110^{\circ} 39' 10.683''$ BT selanjutnya ke arah Selatan menelusuri batas dan/atau pematang sawah sampai pada TK.09 dengan koordinat $7^{\circ} 31' 30.183''$ LS dan $110^{\circ} 39' 10.376''$ BT selanjutnya ke arah Tenggara menelusuri batas dan/atau pematang sawah sampai pada TK.10 dengan koordinat $7^{\circ} 31' 31.986''$ LS dan $110^{\circ} 39' 12.239''$ BT selanjutnya ke arah Barat Daya menelusuri batas dan/atau pematang sawah sampai pada PBU.0087 dengan koordinat $7^{\circ} 31' 32.573''$ LS dan $110^{\circ} 39' 11.593''$ BT yang terletak di Desa Brajan Kecamatan Mojosongo berbatasan dengan Desa Tawang Sari dan Desa Mojolegi Kecamatan Teras;
11. PBU.0087 selanjutnya ke arah Barat Laut menelusuri median as Sungai Putih sampai pada PABU.0088 dengan koordinat $7^{\circ} 31' 34.792''$ LS dan $110^{\circ} 39' 4.036''$ BT yang terletak di Desa Brajan Kecamatan Mojosongo berbatasan dengan Desa Mojolegi Kecamatan Teras;
12. PABU.0088 selanjutnya ke arah Barat menelusuri median as Sungai Putih sampai pada PBU.0089 dengan koordinat $7^{\circ} 31' 34.997''$ LS dan $110^{\circ} 38' 56.635''$ BT yang terletak di Desa Brajan dan Desa Kragilan Kecamatan Mojosongo berbatasan dengan Desa Mojolegi Kecamatan Teras;

13. PBU.0089 ...

13. PBU.0089 selanjutnya ke arah Selatan menelusuri batas dan/atau pematang sawah sampai pada TK.11 dengan koordinat $7^{\circ} 31' 37.144''$ LS dan $110^{\circ} 38' 56.363''$ BT selanjutnya ke arah Barat menelusuri tepi sisi Selatan parit/batas dan/atau pematang sawah sampai pada TK.12 dengan koordinat $7^{\circ} 31' 37.461''$ LS dan $110^{\circ} 38' 52.83''$ BT selanjutnya ke arah Barat Daya menelusuri batas dan/atau pematang sawah sampai pada TK.13 dengan koordinat $7^{\circ} 31' 38.918''$ LS dan $110^{\circ} 38' 51.944''$ BT selanjutnya ke arah Selatan menelusuri tepi sisi Barat parit/batas dan/atau pematang sawah sampai pada TK.14 dengan koordinat $7^{\circ} 31' 42.625''$ LS dan $110^{\circ} 38' 52.915''$ BT selanjutnya ke arah Timur menelusuri tepi sisi Selatan parit/batas dan/atau pematang sawah sampai pada TK.15 dengan koordinat $7^{\circ} 31' 42.243''$ LS dan $110^{\circ} 38' 54.871''$ BT selanjutnya ke arah Selatan menelusuri tepi sisi Barat parit/batas dan/atau pematang sawah sampai pada TK.16 dengan koordinat $7^{\circ} 31' 44.353''$ LS dan $110^{\circ} 38' 54.939''$ BT selanjutnya ke arah Selatan menelusuri tepi sisi Barat parit/batas dan/atau pematang sawah sampai pada PABU.0090 dengan koordinat $7^{\circ} 31' 49.28''$ LS dan $110^{\circ} 38' 55.42''$ BT yang terletak di Desa Kragilan Kecamatan Mojosongo berbatasan dengan Desa Mojolegi dan Desa Randusari Kecamatan Teras;
14. PABU.0090 selanjutnya ke arah Barat Daya menelusuri median as Sungai Ngluwuk sampai pada PABU.0091 dengan koordinat $7^{\circ} 31' 53.995''$ LS dan $110^{\circ} 38' 39.915''$ BT yang terletak di Desa Kragilan Kecamatan Mojosongo berbatasan dengan Desa Randusari Kecamatan Teras;
15. PABU.0091 selanjutnya ke arah Barat Daya menelusuri median as Sungai Ngluwuk sampai pada PABU.0092 dengan koordinat $7^{\circ} 32' 2.783''$ LS dan $110^{\circ} 38' 18.249''$ BT yang terletak di Desa Kragilan dan Desa Mojosongo Kecamatan Mojosongo berbatasan dengan Desa Randusari Kecamatan Teras;
16. PABU.0092 selanjutnya ke arah Selatan menelusuri median as jalan sampai pada PABU.0093 dengan koordinat $7^{\circ} 32' 13.869''$ LS dan $110^{\circ} 38' 15.488''$ BT yang terletak di Desa Mojosongo Kecamatan Mojosongo berbatasan dengan Desa Randusari Kecamatan Teras;
17. PABU.0093 selanjutnya ke arah Selatan menelusuri median as jalan dilanjut batas dan/atau pematang pekarangan sampai pada PBU.0094 dengan koordinat $7^{\circ} 32' 35.198''$ LS dan $110^{\circ} 38' 10.615''$ BT yang terletak di Desa Mojosongo Kecamatan Mojosongo berbatasan dengan Desa Randusari Kecamatan Teras;

18. PBU.0094 ...

18. PBU.0094 selanjutnya ke arah Timur menelusuri batas dan/atau pematang pekarangan sampai pada PBU.0095 dengan koordinat $7^{\circ} 32' 57.817''$ LS dan $110^{\circ} 38' 11.372''$ BT yang terletak di Desa Mojosongo dan Desa Butuh Kecamatan Mojosongo berbatasan dengan Desa Randusari Kecamatan Teras;
19. PBU.0095 selanjutnya ke arah Tenggara menelusuri median as Sungai/Jurang Gatak sampai pada PBU.0096 dengan koordinat $7^{\circ} 33' 8.252''$ LS dan $110^{\circ} 38' 29.813''$ BT yang terletak di Desa Butuh Kecamatan Mojosongo berbatasan dengan Desa Randusari dan Desa Sudimoro Kecamatan Teras;
20. PBU.0096 selanjutnya ke arah Barat Daya menelusuri tepi sisi Barat jalan (Randusari-Kopen) sampai pada PBU.0097 dengan koordinat $7^{\circ} 33' 21.772''$ LS dan $110^{\circ} 38' 22.986''$ BT yang terletak di Desa Butuh Kecamatan Mojosongo berbatasan dengan Desa Sudimoro Kecamatan Teras;
21. PBU.0097 selanjutnya ke arah Barat Daya menelusuri tepi sisi Barat jalan (Randusari-Kopen) sampai pada PABU.0098 dengan koordinat $7^{\circ} 33' 44.672''$ LS dan $110^{\circ} 38' 8.152''$ BT yang terletak di Desa Butuh Kecamatan Mojosongo berbatasan dengan Desa Sudimoro dan Desa Nepen Kecamatan Teras;
22. PABU.0098 selanjutnya ke arah Barat Laut menelusuri median as Sungai Gandul sampai pada PABU.0099 dengan koordinat $7^{\circ} 33' 37.315''$ LS dan $110^{\circ} 37' 55.244''$ BT yang terletak di Desa Butuh dan Kelurahan Kemiri Kecamatan Mojosongo berbatasan dengan Desa Nepen Kecamatan Teras;
23. PABU.0099 selanjutnya ke arah Barat Daya menelusuri tepi sisi Barat tembok pabrik (PT.Hanil Indonesia) dilanjut median as parit sampai pada PABU.0100 dengan koordinat $7^{\circ} 33' 58.343''$ LS dan $110^{\circ} 37' 47.211''$ BT yang terletak di Kelurahan Kemiri Kecamatan Mojosongo berbatasan dengan Desa Nepen Kecamatan Teras;
24. PABU.0100 selanjutnya ke arah Barat Laut menelusuri median as jurang/sungai sampai pada PABU.0101 dengan koordinat $7^{\circ} 33' 53.733''$ LS dan $110^{\circ} 37' 33.146''$ BT yang terletak di Kelurahan Kemiri dan Desa Jurug Kecamatan Mojosongo berbatasan dengan Desa Nepen Kecamatan Teras;
25. PABU.0101 selanjutnya ke arah Selatan menelusuri batas dan/atau pematang sawah dilanjut median as jalan kecil sampai pada PABU.0102 dengan koordinat $7^{\circ} 34' 0.337''$ LS dan $110^{\circ} 37' 35.847''$ BT yang terletak di Desa Jurug Kecamatan Mojosongo berbatasan dengan Desa Nepen Kecamatan Teras;

26. PABU.0102 ...

26. PABU.0102 selanjutnya ke arah Tenggara menelusuri median as jalan kecil dilanjut tepi sisi Barat jalan cor sampai pada PBU.0103 dengan koordinat $7^{\circ} 34' 9.582''$ LS dan $110^{\circ} 37' 37.983''$ BT yang terletak di Desa Jurug dan Desa Manggis Kecamatan Mojosongo berbatasan dengan Desa Nepen Kecamatan Teras;
27. PBU.0103 selanjutnya ke arah Tenggara menelusuri median as Sungai Serut sampai pada TK.17 dengan koordinat $7^{\circ} 34' 15.167''$ LS dan $110^{\circ} 37' 45.162''$ BT selanjutnya ke arah Barat Daya menelusuri batas dan/atau pematang sawah sampai pada PBU.0104 dengan koordinat $7^{\circ} 34' 16.636''$ LS dan $110^{\circ} 37' 44.499''$ BT yang terletak di Desa Manggis Kecamatan Mojosongo berbatasan dengan Desa Nepen dan Desa Kopen Kecamatan Teras;
28. PBU.0104 selanjutnya ke arah Barat Daya menelusuri median as parit sampai pada TK.18 dengan koordinat $7^{\circ} 34' 19.277''$ LS dan $110^{\circ} 37' 42.819''$ BT selanjutnya ke arah Barat Laut menelusuri median as parit sampai pada TK.19 dengan koordinat $7^{\circ} 34' 15.431''$ LS dan $110^{\circ} 37' 35.795''$ BT selanjutnya ke arah Selatan menelusuri tepi sisi Barat jalan dilanjut batas dan/atau pematang sawah sampai pada PBU.0105 dengan koordinat $7^{\circ} 34' 26.941''$ LS dan $110^{\circ} 37' 35.522''$ BT yang terletak di Desa Manggis Kecamatan Mojosongo berbatasan dengan Desa Kopen Kecamatan Teras;
29. PABU 6 selanjutnya ke arah barat laut menyusuri median as Kali Bentangan sampai pada TK.14 dengan koordinat $7^{\circ} 34' 40.247''$ LS dan $110^{\circ} 37' 05.022''$ BT;
30. TK.14 selanjutnya ke arah barat laut menyusuri median as Kali Bentangan sampai pada PABU 7 dengan koordinat $7^{\circ} 34' 31.441''$ LS dan $110^{\circ} 36' 38.955''$ BT yang terletak di Desa Manggis Kecamatan Mojosongo Kabupaten Boyolali yang berbatasan dengan Desa Malangan Kecamatan Tulung Kabupaten Klaten;
31. PABU 7 selanjutnya ke arah barat laut menyusuri median as Kali Bentangan sampai pada TK.15 dengan koordinat $7^{\circ} 34' 21.128''$ LS dan $110^{\circ} 36' 18.227''$ BT;
32. TK.15 selanjutnya ke arah barat laut menyusuri median as Kali Bentangan sampai pada PABU 8 dengan koordinat $7^{\circ} 34' 07.659''$ LS dan $110^{\circ} 36' 00.894''$ BT yang terletak di Desa Tambak Kecamatan Mojosongo Kabupaten Boyolali yang berbatasan dengan Desa Malangan Kecamatan Tulung Kabupaten Klaten;

33. PABU 8 ...

33. PABU 8 selanjutnya ke arah barat daya sampai pada TK.16 dengan koordinat $7^{\circ} 34' 16.984''$ LS dan $110^{\circ} 35' 54.784''$ BT;
34. TK.16 selanjutnya ke arah selatan sampai pada TK.17 dengan koordinat $7^{\circ} 34' 28.231''$ LS dan $110^{\circ} 35' 51.842''$ BT;
35. TK.17 selanjutnya ke arah timur menyusuri Jalan Usaha Tani sampai pada TK.18 dengan koordinat $7^{\circ} 34' 31.271''$ LS dan $110^{\circ} 36' 05.634''$ BT;
36. TK.18 selanjutnya ke arah barat daya sampai pada TK.19 dengan koordinat $7^{\circ} 34' 32.845''$ LS dan $110^{\circ} 36' 03.354''$ BT;
37. TK.19 selanjutnya ke arah selatan sampai pada TK.20 dengan koordinat $7^{\circ} 34' 33.844''$ LS dan $110^{\circ} 36' 00.977''$ BT;
38. TK.20 selanjutnya ke arah selatan sampai pada TK.21 dengan koordinat $7^{\circ} 34' 36.818''$ LS dan $110^{\circ} 35' 59.065''$ BT;
39. TK.21 selanjutnya ke arah barat sampai pada TK.22 dengan koordinat $7^{\circ} 34' 36.200''$ LS dan $110^{\circ} 35' 57.254''$ BT;
40. TK.22 selanjutnya ke arah selatan sampai pada PABU 9 dengan koordinat $7^{\circ} 34' 39.793''$ LS dan $110^{\circ} 35' 56.499''$ BT yang terletak di Desa Tambak Kecamatan Mojosongo Kabupaten Boyolali yang berbatasan dengan Desa Malangan Kecamatan Tulung Kabupaten Klaten;
41. PABU 9 selanjutnya ke arah selatan sampai pada TK.23 dengan koordinat $7^{\circ} 34' 50.596''$ LS dan $110^{\circ} 35' 55.468''$ BT;
42. TK.23 selanjutnya ke arah barat sampai pada TK.23A dengan koordinat $7^{\circ} 34' 50.257''$ LS dan $110^{\circ} 35' 52.534''$ BT, TK.23A selanjutnya ke arah barat daya sampai pada TK.24 dengan koordinat $7^{\circ} 34' 50.750''$ LS dan $110^{\circ} 35' 52.370''$ BT;
43. TK.24 selanjutnya ke arah tenggara menyusuri median as jalan sampai pada TK.25 dengan koordinat $7^{\circ} 34' 57.150''$ LS dan $110^{\circ} 35' 59.898''$ BT;
44. TK.25 selanjutnya ke arah barat daya sampai pada TK.26 dengan koordinat $7^{\circ} 35' 06.495''$ LS dan $110^{\circ} 35' 54.567''$ BT;
45. TK.26 selanjutnya ke arah barat daya sampai pada PABU 10 dengan koordinat $7^{\circ} 35' 18.363''$ LS dan $110^{\circ} 35' 49.490''$ BT yang terletak di Desa Sudimoro Kecamatan Tulung Kabupaten Klaten yang berbatasan dengan Desa Tambak Kecamatan Mojosongo Kabupaten Boyolali;

46. PABU 10 selanjutnya ke arah barat laut sampai pada TK.27 dengan koordinat $7^{\circ} 35' 07.446''$ LS dan $110^{\circ} 35' 34.336''$ BT;
47. TK.27 selanjutnya ke arah utara sampai pada TK.28 dengan koordinat $7^{\circ} 35' 03.929''$ LS dan $110^{\circ} 35' 34.722''$ BT;
48. TK.28 selanjutnya ke arah barat sampai pada TK.29 dengan koordinat $7^{\circ} 35' 01.450''$ LS dan $110^{\circ} 35' 24.630''$ BT;
49. TK.29 selanjutnya ke arah barat daya sampai pada PABU 11 dengan koordinat $7^{\circ} 35' 11.332''$ LS dan $110^{\circ} 35' 17.282''$ BT yang terletak di Desa Sudimoro Kecamatan Tulung Kabupaten Klaten yang berbatasan dengan Desa Singosari Kecamatan Mojosongo Kabupaten Boyolali;
50. PABU 11 selanjutnya ke arah barat laut menyusuri median as Kali Pusur sampai pada TK.30 dengan koordinat $7^{\circ} 35' 07.771''$ LS dan $110^{\circ} 34' 45.235''$ BT;
51. TK.30 selanjutnya ke arah barat laut menyusuri median as sungai sampai pada TK.31 dengan koordinat $7^{\circ} 34' 54.366''$ LS dan $110^{\circ} 34' 26.562''$ BT;
52. TK.31 selanjutnya ke arah barat daya sampai pada TK.32 dengan koordinat $7^{\circ} 35' 02.421''$ LS dan $110^{\circ} 34' 20.986''$ BT;
53. Segmen batas Kecamatan Mojosongo dengan Kecamatan Musuk dimulai dari titik PBU.0106 dengan koordinat $7^{\circ} 32' 35.648''$ LS dan $110^{\circ} 35' 19.24''$ BT yang terletak di Kelurahan Kemiri Kecamatan Mojosongo berbatasan dengan Desa Pusporenggo Kecamatan Musuk selanjutnya ke arah Barat Daya menelusuri tepi sisi Barat jalan sampai pada TK.20 dengan koordinat $7^{\circ} 32' 40.096''$ LS dan $110^{\circ} 35' 17.952''$ BT selanjutnya ke arah Barat menelusuri tepi sisi Utara jalan sampai pada PBU.0107 dengan koordinat $7^{\circ} 32' 37.351''$ LS dan $110^{\circ} 35' 6.781''$ BT yang terletak di Kelurahan Kemiri Kecamatan Mojosongo berbatasan dengan Desa Pusporenggo Kecamatan Musuk;
54. PBU.0107 selanjutnya ke arah Selatan menelusuri tepi sisi Timur jalan sampai pada PBU.0108 dengan koordinat $7^{\circ} 32' 44.798''$ LS dan $110^{\circ} 35' 7.785''$ BT yang terletak di Kelurahan Kemiri dan Desa Karangnongko Kecamatan Mojosongo berbatasan dengan Desa Pusporenggo Kecamatan Musuk;

55. PBU.0108 selanjutnya ke arah Barat Daya menelusuri tepi sisi Timur jalan dilanjut batas dan/atau pematang pekarangan sampai pada PBU.0109 dengan koordinat $7^{\circ} 32' 49.87''$ LS dan $110^{\circ} 35' 4.572''$ BT yang terletak di Desa Karangnongko Kecamatan Mojosongo berbatasan dengan Desa Pusporenggo dan Desa Sukorame Kecamatan Musuk;
56. PBU.0109 selanjutnya ke arah Barat Daya menelusuri tepi sisi Timur parit sampai pada PBU.0110 dengan koordinat $7^{\circ} 32' 52.506''$ LS dan $110^{\circ} 35' 3.916''$ BT yang terletak di Desa Karangnongko dan Desa Madu Kecamatan Mojosongo berbatasan dengan Desa Sukorame Kecamatan Musuk;
57. PBU.0110 selanjutnya ke arah Barat menelusuri median as Jurang Jangkang sampai pada TK.21 dengan koordinat $7^{\circ} 32' 51.734''$ LS dan $110^{\circ} 34' 56.5''$ BT selanjutnya ke arah Barat Daya menelusuri tepi sisi Timur jalan pekarangan sampai pada TK.22 dengan koordinat $7^{\circ} 32' 54.917''$ LS dan $110^{\circ} 34' 55.409''$ BT selanjutnya ke arah Selatan menelusuri median as parit/batas dan/atau pematang sampai pada TK.23 dengan koordinat $7^{\circ} 32' 59.321''$ LS dan $110^{\circ} 34' 52.854''$ BT selanjutnya ke arah Barat Daya menelusuri median as parit sampai pada TK.24 dengan koordinat $7^{\circ} 32' 58.314''$ LS dan $110^{\circ} 34' 55.116''$ BT selanjutnya ke arah Selatan menelusuri tepi sisi Timur jalan kecil sampai pada PBU.0111 dengan koordinat $7^{\circ} 33' 3.478''$ LS dan $110^{\circ} 34' 52.266''$ BT yang terletak di Desa Madu Kecamatan Mojosongo berbatasan dengan Desa Sukorame Kecamatan Musuk;
58. PBU.0111 selanjutnya ke arah Barat Daya menelusuri tepi sisi Selatan jalan dilanjut median as Sungai Pudaksari sampai pada PBU.0112 dengan koordinat $7^{\circ} 32' 55.823''$ LS dan $110^{\circ} 34' 5.63''$ BT yang terletak di Desa Madu Kecamatan Mojosongo berbatasan dengan Desa Sukorame Kecamatan Musuk;

59. PBU.0112 selanjutnya ke arah Selatan menelusuri tepi sisi Barat jalan sampai pada TK.25 dengan koordinat $7^{\circ} 33' 1.411''$ LS dan $110^{\circ} 34' 5.874''$ BT selanjutnya ke arah Barat menelusuri tepi sisi Selatan jalan sampai pada TK.26 dengan koordinat $7^{\circ} 33' 1.365''$ LS dan $110^{\circ} 34' 5.475''$ BT selanjutnya ke arah Selatan menelusuri tembok rumah/batas dan/atau pematang pekarangan sampai pada TK.27 dengan koordinat $7^{\circ} 33' 7.571''$ LS dan $110^{\circ} 34' 4.917''$ BT selanjutnya ke arah Barat Daya menelusuri batas dan/atau pematang pekarangan sampai pada TK.28 dengan koordinat $7^{\circ} 33' 6.629''$ LS dan $110^{\circ} 34' 0.718''$ BT selanjutnya ke arah Timur Laut menelusuri batas dan/atau pematang pekarangan sampai pada TK.29 dengan koordinat $7^{\circ} 33' 5.014''$ LS dan $110^{\circ} 34' 1.185''$ BT selanjutnya ke arah Barat Laut menelusuri batas dan/atau pematang pekarangan sampai pada TK.30 dengan koordinat $7^{\circ} 33' 4.482''$ LS dan $110^{\circ} 33' 59.845''$ BT selanjutnya ke arah Utara menelusuri batas dan/atau pematang pekarangan sampai pada TK.31 dengan koordinat $7^{\circ} 33' 3.002''$ LS dan $110^{\circ} 34' 0.342''$ BT selanjutnya ke arah Utara menelusuri batas dan/atau pematang pekarangan sampai pada TK.32 dengan koordinat $7^{\circ} 33' 1.629''$ LS dan $110^{\circ} 34' 0.651''$ BT selanjutnya ke arah Barat Laut menelusuri tepi sisi Selatan jalan sampai pada PBU.0113 dengan koordinat $7^{\circ} 32' 58.749''$ LS dan $110^{\circ} 33' 46.999''$ BT yang terletak di Desa Madu Kecamatan Mojosongo berbatasan dengan Desa Sukorame dan Desa Kebongulo Kecamatan Musuk;
60. PBU.0113 selanjutnya ke arah Barat Daya menelusuri batas dan/atau pematang pekarangan dilanjut median as parit sampai pada PABU.0114 dengan koordinat $7^{\circ} 33' 5.175''$ LS dan $110^{\circ} 33' 47.802''$ BT yang terletak di Desa Madu Kecamatan Mojosongo berbatasan dengan Desa Kebongulo Kecamatan Musuk;
61. PABU.0114 selanjutnya ke arah Barat Daya menelusuri median as Sungai Sikuan sampai pada PBU.0115 dengan koordinat $7^{\circ} 33' 12.047''$ LS dan $110^{\circ} 33' 40.173''$ BT yang terletak di Desa Madu Kecamatan Mojosongo berbatasan dengan Desa Kebongulo dan Desa Sukorejo Kecamatan Musuk;
62. PBU.0115 selanjutnya ke arah Tenggara menelusuri tepi sisi Selatan jalan sampai pada PBU.0116 dengan koordinat $7^{\circ} 33' 15.384''$ LS dan $110^{\circ} 33' 53.342''$ BT yang terletak di Desa Madu Kecamatan Mojosongo berbatasan dengan Desa Sukorejo Kecamatan Musuk;

63. PBU.0116 selanjutnya ke arah Selatan menelusuri batas dan/atau pematang pekarangan sampai pada TK.33 dengan koordinat $7^{\circ} 33' 15.941''$ LS dan $110^{\circ} 33' 53.109''$ BT selanjutnya ke arah Tenggara menelusuri batas dan/atau pematang pekarangan dilanjut median as parit sampai pada PBU.0117 dengan koordinat $7^{\circ} 33' 20.569''$ LS dan $110^{\circ} 34' 3.203''$ BT yang terletak di Desa Madu Kecamatan Mojosongo berbatasan dengan Desa Sukorejo Kecamatan Musuk;
64. PBU.0117 selanjutnya ke arah Barat Daya menelusuri tepi sisi Barat parit/jalan sampai pada PBU.0118 dengan koordinat $7^{\circ} 33' 26.227''$ LS dan $110^{\circ} 34' 0.725''$ BT yang terletak di Desa Madu Kecamatan Mojosongo berbatasan dengan Desa Sukorejo Kecamatan Musuk;
65. PBU.0118 selanjutnya ke arah Tenggara menelusuri median as Sungai/Kali Tlogo sampai pada TK.34 dengan koordinat $7^{\circ} 33' 28.691''$ LS dan $110^{\circ} 34' 8.396''$ BT selanjutnya ke arah Selatan menelusuri median as parit sampai pada PBU.0119 dengan koordinat $7^{\circ} 33' 35.495''$ LS dan $110^{\circ} 34' 13.999''$ BT yang terletak di Desa Madu Kecamatan Mojosongo berbatasan dengan Desa Sukorejo Kecamatan Musuk;
66. PBU.0119 selanjutnya ke arah Barat Daya menelusuri tepi sisi Barat jalan sampai pada PBU.0120 dengan koordinat $7^{\circ} 33' 41.455''$ LS dan $110^{\circ} 34' 7.676''$ BT yang terletak di Desa Madu dan Desa Singosari Kecamatan Mojosongo berbatasan dengan Desa Sukorejo Kecamatan Musuk;
67. PBU.0120 selanjutnya ke arah Tenggara menelusuri tepi sisi Selatan jalan sampai pada PBU.0121 dengan koordinat $7^{\circ} 33' 43.888''$ LS dan $110^{\circ} 34' 12.301''$ BT yang terletak di Desa Singosari Kecamatan Mojosongo berbatasan dengan Desa Sukorejo Kecamatan Musuk;
68. PBU.0121 selanjutnya ke arah Barat Daya menelusuri tepi sisi Barat jalan sampai pada PABU.0122 dengan koordinat $7^{\circ} 33' 58.206''$ LS dan $110^{\circ} 34' 6.814''$ BT yang terletak di Desa Singosari Kecamatan Mojosongo berbatasan dengan Desa Sukorejo Kecamatan Musuk;
69. PABU.0122 selanjutnya ke arah Barat Daya menelusuri tepi sisi Barat jalan sampai pada PBU.0123 dengan koordinat $7^{\circ} 34' 8.219''$ LS dan $110^{\circ} 34' 3.21''$ BT yang terletak di Desa Singosari Kecamatan Mojosongo berbatasan dengan Desa Sukorejo Kecamatan Musuk;

70. PBU.0123 selanjutnya ke arah Tenggara menelusuri tepi sisi Utara sungai sampai pada PBU.0124 dengan koordinat $7^{\circ} 34' 19.925''$ LS dan $110^{\circ} 34' 6.359''$ BT yang terletak di Desa Singosari Kecamatan Mojosongo berbatasan dengan Desa Sukorejo dan Desa Pagerjulang Kecamatan Musuk;
71. PBU.0124 selanjutnya ke arah Barat Daya menelusuri tepi sisi Barat jalan sampai pada TK.35 dengan koordinat $7^{\circ} 34' 25.621''$ LS dan $110^{\circ} 34' 2.803''$ BT selanjutnya ke arah Barat Laut menelusuri tepi sisi Utara jalan sampai pada TK.36 dengan koordinat $7^{\circ} 34' 23.093''$ LS dan $110^{\circ} 33' 56.083''$ BT selanjutnya ke arah Selatan menelusuri tepi sisi Barat parit/batas dan/atau pematang pekarangan sampai pada TK.37 dengan koordinat $7^{\circ} 34' 27.115''$ LS dan $110^{\circ} 33' 54.825''$ BT selanjutnya ke arah Barat Laut menelusuri tepi sisi Utara parit/batas dan/atau pematang pekarangan sampai pada TK.38 dengan koordinat $7^{\circ} 34' 26.399''$ LS dan $110^{\circ} 33' 53.813''$ BT selanjutnya ke arah Barat Daya menelusuri tepi sisi Utara parit/batas dan/atau pematang pekarangan sampai pada TK.39 dengan koordinat $7^{\circ} 34' 27.972''$ LS dan $110^{\circ} 33' 52.004''$ BT selanjutnya ke arah Barat Laut menelusuri tepi sisi Utara parit/batas dan/atau pematang pekarangan sampai pada TK.40 dengan koordinat $7^{\circ} 34' 27.03''$ LS dan $110^{\circ} 33' 50.065''$ BT selanjutnya ke arah Tenggara menelusuri median as jurang dilanjut batas dan/atau pematang pekarangan sampai pada PBU.0125 dengan koordinat $7^{\circ} 34' 46.496''$ LS dan $110^{\circ} 34' 10.102''$ BT yang terletak di Desa Singosari Kecamatan Mojosongo berbatasan dengan Desa Pagerjulang Kecamatan Musuk;
72. PBU.0125 selanjutnya ke arah Tenggara menelusuri median as parit sampai pada TK.41 dengan koordinat $7^{\circ} 34' 48.804''$ LS dan $110^{\circ} 34' 17.833''$ BT selanjutnya ke arah Barat Daya menelusuri median as jalan sampai pada PBU 126 dengan koordinat $7^{\circ} 34' 58.78''$ LS dan $110^{\circ} 34' 13.185''$ BT yang terletak di Desa Singosari Kecamatan Mojosongo berbatasan dengan Desa Pagerjulang Kecamatan Musuk;
73. Segmen batas Kecamatan Mojosongo dengan Kecamatan Boyolali dimulai dari titik PABU.0001 dengan koordinat $7^{\circ} 29' 31.301''$ LS dan $110^{\circ} 38' 3.525''$ BT yang terletak di Desa Kebonbimo Kecamatan Boyolali berbatasan dengan Desa Dlingo Kecamatan Mojosongo dan Desa Kener Kecamatan Kaliwungu Kabupaten Semarang selanjutnya ke arah Barat Daya menelusuri median as sungai kecil sampai pada PABU.0002 dengan koordinat $7^{\circ} 29' 39.312''$ LS dan $110^{\circ} 37' 57.131''$ BT yang terletak di Desa Kebonbimo dan Desa Mudal Kecamatan Boyolali berbatasan dengan Desa Dlingo Kecamatan Mojosongo;

74. PABU. 0002 ...

74. PABU.0002 selanjutnya ke arah Selatan menelusuri median as sungai kecil sampai pada PABU.0003 dengan koordinat $7^{\circ} 29' 49.556''$ LS dan $110^{\circ} 37' 55.078''$ BT yang terletak di Desa Mudal Kecamatan Boyolali berbatasan dengan Desa Dlingo Kecamatan Mojosongo;
75. PABU.0003 selanjutnya ke arah Barat Daya menelusuri median as sungai kecil dan sampai pada PABU.0004 dengan koordinat $7^{\circ} 29' 47.121''$ LS dan $110^{\circ} 37' 49.559''$ BT yang terletak di Desa Mudal Kecamatan Boyolali berbatasan dengan Desa Dlingo Kecamatan Mojosongo;
76. PABU.0004 selanjutnya ke arah Selatan menelusuri median as sungai kecil sampai pada PABU.0005 dengan koordinat $7^{\circ} 30' 0.379''$ LS dan $110^{\circ} 37' 41.979''$ BT yang terletak di Desa Mudal Kecamatan Boyolali berbatasan dengan Desa Dlingo Kecamatan Mojosongo;
77. PABU.0005 selanjutnya ke arah Selatan menelusuri median as sungai kecil sampai pada PABU.0006 dengan koordinat $7^{\circ} 30' 3.811''$ LS dan $110^{\circ} 37' 39.458''$ BT yang terletak di Desa Mudal Kecamatan Boyolali berbatasan dengan Desa Dlingo Kecamatan Mojosongo;
78. PABU.0006 selanjutnya ke arah Barat Daya menelusuri sampai median as sungai kecil dilanjut jalan sawah sampai pada PBU.0007 dengan koordinat $7^{\circ} 30' 17.792''$ LS dan $110^{\circ} 37' 31.395''$ BT yang terletak di Desa Mudal Kecamatan Boyolali berbatasan dengan Desa Metuk Kecamatan Mojosongo;
79. PBU.0007 selanjutnya ke arah Barat menelusuri pematang sawah sampai pada PBU.0008 dengan koordinat $7^{\circ} 30' 19.258''$ LS dan $110^{\circ} 37' 21.458''$ BT yang terletak di Desa Mudal Kecamatan Boyolali berbatasan dengan Desa Metuk Kecamatan Mojosongo;
80. PBU.0008 selanjutnya ke arah Barat menelusuri parit sampai pada PBU.0009 dengan koordinat $7^{\circ} 30' 27.105''$ LS dan $110^{\circ} 37' 17.047''$ BT yang terletak di Desa Mudal Kecamatan Boyolali berbatasan dengan Desa Metuk Kecamatan Mojosongo;
81. PBU.0009 selanjutnya ke arah Selatan menelusuri jalan setapak dilanjut sungai sampai pada PBU.0010 dengan koordinat $7^{\circ} 30' 34.219''$ LS dan $110^{\circ} 37' 7.551''$ BT yang terletak di Desa Mudal Kecamatan Boyolali berbatasan dengan Desa Metuk Kecamatan Mojosongo;
82. PBU.0010 selanjutnya ke arah Selatan menelusuri tepi sisi Barat sungai kecil dilanjut Sungai Jatenwetan sampai pada PABU.0011 dengan koordinat $7^{\circ} 30' 33.937''$ LS dan $110^{\circ} 36' 55.886''$ BT yang terletak di Desa Mudal dan Desa Karanggeneng Kecamatan Boyolali berbatasan dengan Desa Metuk Kecamatan Mojosongo;

83. PABU.0011 ...

83. PABU.0011 selanjutnya ke arah Selatan menelusuri jalan kabupaten sampai pada PBU.0012 dengan koordinat $7^{\circ} 30' 49.101''$ LS dan $110^{\circ} 36' 53.269''$ BT yang terletak di Desa Karanggeneng Kecamatan Boyolali berbatasan dengan Desa Metuk Kecamatan Mojosongo;
84. PBU.0012 selanjutnya ke arah Selatan menelusuri batas dan/atau pematang pekarangan sampai pada TK.01 dengan koordinat $7^{\circ} 30' 54.351''$ LS dan $110^{\circ} 36' 5$ Batas Wilayah Kecamatan Boyolali $2.157''$ BT selanjutnya ke arah Selatan menelusuri batas dan/atau pematang pekarangan sampai pada PBU.0013 dengan koordinat $7^{\circ} 31' 1.724''$ LS dan $110^{\circ} 36' 50.431''$ BT yang terletak di Desa Karanggeneng Kecamatan Boyolali berbatasan dengan Desa Metuk Kecamatan Mojosongo;
85. PBU.0013 selanjutnya ke arah Selatan menelusuri batas dan/atau pematang pekarangan sampai pada PABU.0014 dengan koordinat $7^{\circ} 31' 12.48''$ LS dan $110^{\circ} 36' 48.041''$ BT yang terletak di Desa Karanggeneng Kecamatan Boyolali berbatasan dengan Desa Metuk dan Desa Kragilan Kecamatan Mojosongo;
86. PABU.0014 selanjutnya ke arah Selatan menelusuri batas dan/atau pematang pekarangan sampai pada TK.02 dengan koordinat $7^{\circ} 31' 14.662''$ LS dan $110^{\circ} 36' 47.173''$ BT selanjutnya ke arah Selatan menelusuri batas dan/atau pematang pekarangan sampai pada TK.03 dengan koordinat $7^{\circ} 31' 21.21''$ LS dan $110^{\circ} 36' 47.625''$ BT selanjutnya ke arah Selatan menelusuri sisi Barat parit sampai pada PBU.0015 dengan koordinat $7^{\circ} 31' 31.496''$ LS dan $110^{\circ} 36' 45.309''$ BT yang terletak di Desa Karanggeneng Kecamatan Boyolali berbatasan dengan Desa Kragilan Kecamatan Mojosongo;
87. PBU.0015 selanjutnya ke arah Selatan menelusuri pematang sawah sampai pada PBU.0016 dengan koordinat $7^{\circ} 31' 45.19''$ LS dan $110^{\circ} 36' 40.188''$ BT yang terletak di Desa Karanggeneng Kecamatan Boyolali berbatasan dengan Desa Kragilan Kecamatan Mojosongo;
88. PBU.0016 selanjutnya ke arah Selatan menelusuri sisi Timur parit dilanjut pematang sawah sampai pada TK.04 dengan koordinat $7^{\circ} 31' 50.357''$ LS dan $110^{\circ} 36' 37.415''$ BT selanjutnya ke arah Selatan menelusuri pematang sawah sampai pada TK.05 dengan koordinat $7^{\circ} 31' 53.616''$ LS dan $110^{\circ} 36' 36.226''$ BT selanjutnya ke arah Selatan menelusuri sisi Timur jalan dilanjut pematang sawah sampai pada TK.06 dengan koordinat $7^{\circ} 31' 56.415''$ LS dan $110^{\circ} 36' 35.726''$ LS selanjutnya ke arah Selatan menelusuri pematang sawah sampai pada PBU.0017 dengan koordinat $7^{\circ} 32' 4.504''$ LS dan $110^{\circ} 36' 32.24''$ BT yang terletak di Desa Karanggeneng dan Kelurahan Siswodipuran Kecamatan Boyolali berbatasan dengan Desa Kragilan Kecamatan Mojosongo;

89. PBU. 0017 ...

89. PBU.0017 selanjutnya ke arah Tenggara menelusuri Sungai Gede sampai pada PBU.0018 dengan koordinat $7^{\circ} 32' 7.477''$ LS dan $110^{\circ} 36' 36.365''$ BT yang terletak di Kelurahan Siswodipuran Kecamatan Boyolali berbatasan dengan Desa Kragilan dan Kelurahan Mojosongo Kecamatan Mojosongo;
90. PBU.0018 selanjutnya ke arah Tenggara menelusuri batas dan/atau pematang pekarangan sampai pada TK.07 dengan koordinat $7^{\circ} 32' 8.976''$ LS dan $110^{\circ} 36' 37.153''$ BT selanjutnya ke arah Selatan menelusuri sisi Timur jalan sampai pada PBU.0019 dengan koordinat $7^{\circ} 32' 17.226''$ LS dan $110^{\circ} 36' 36.568''$ BT yang terletak di Kelurahan Siswodipuran Kecamatan Boyolali berbatasan dengan Kelurahan Mojosongo Kecamatan Mojosongo;
91. PBU.0019 selanjutnya ke arah Barat menelusuri sisi Utara Sungai Susiloharjo sampai pada PABU.0020 dengan koordinat $7^{\circ} 32' 16.787''$ LS dan $110^{\circ} 36' 42.193''$ BT yang terletak di Kelurahan Siswodipuran Kecamatan Boyolali berbatasan dengan Kelurahan Mojosongo Kecamatan Mojosongo;
92. PABU.0020 selanjutnya ke arah Selatan menelusuri sisi Timur parit sampai pada PBU.0021 dengan koordinat $7^{\circ} 32' 19.15''$ LS dan $110^{\circ} 36' 42.258''$ BT yang terletak di Kelurahan Siswodipuran Kecamatan Boyolali berbatasan dengan Kelurahan Mojosongo Kecamatan Mojosongo;
93. PBU.0021 selanjutnya ke arah Barat Daya menelusuri sisi Tenggara parit sampai pada PABU.0022 dengan koordinat $7^{\circ} 32' 24.628''$ LS dan $110^{\circ} 36' 36.009''$ BT yang terletak di Kelurahan Siswodipuran Kecamatan Boyolali berbatasan dengan Kelurahan Kemiri Kecamatan Mojosongo;
94. PABU.0022 selanjutnya ke arah Barat Daya menelusuri sisi Tenggara parit sampai pada PBU.0023 dengan koordinat $7^{\circ} 32' 29.283''$ LS dan $110^{\circ} 36' 30.727''$ BT yang terletak di Kelurahan Siswodipuran Kecamatan Boyolali berbatasan dengan Kelurahan Kemiri Kecamatan Mojosongo;
95. PBU.0023 selanjutnya ke arah Timur menelusuri sisi Selatan parit sampai pada PBU.0024 dengan koordinat $7^{\circ} 32' 29.442''$ LS dan $110^{\circ} 36' 31.585''$ BT yang terletak di Kelurahan Siswodipuran Kecamatan Boyolali berbatasan dengan Kelurahan Kemiri Kecamatan Mojosongo;

96. PBU. 0024 ...

96. PBU.0024 selanjutnya ke arah Selatan menelusuri sisi Timur jalan sampai pada PBU.0025 dengan koordinat $7^{\circ} 32' 35.419''$ LS dan $110^{\circ} 36' 30.163''$ BT yang terletak di Kelurahan Siswodipuran Kecamatan Boyolali berbatasan dengan Kelurahan Kemiri Kecamatan Mojosongo;
97. PBU.0025 selanjutnya ke arah Tenggara menelusuri median as Jalan Ahmad Yani sampai pada PBU.0026 dengan koordinat $7^{\circ} 32' 40.707''$ LS dan $110^{\circ} 36' 44.318''$ BT yang terletak di Kelurahan Siswodipuran Kecamatan Boyolali berbatasan dengan Kelurahan Kemiri Kecamatan Mojosongo;
98. PBU.0026 selanjutnya ke arah Barat Daya menelusuri median as Jalan Merdeka Timur sampai pada PBU.0027 dengan koordinat $7^{\circ} 32' 54.92''$ LS dan $110^{\circ} 36' 39.081''$ BT yang terletak di Kelurahan Siswodipuran Kecamatan Boyolali berbatasan dengan Kelurahan Kemiri Kecamatan Mojosongo;
99. PBU.0027 selanjutnya ke arah Barat Laut menelusuri median as Jalan Provinsi (Boyolali-Klaten) sampai pada PABU.0028 dengan koordinat $7^{\circ} 32' 49.944''$ LS dan $110^{\circ} 36' 29.965''$ BT yang terletak di Kelurahan Siswodipuran Kecamatan Boyolali berbatasan dengan Kelurahan Kemiri Kecamatan Mojosongo;
100. PABU.0028 selanjutnya ke arah Barat menelusuri median as Jalan Provinsi (Boyolali-Klaten) sampai pada PBU.0029 dengan koordinat $7^{\circ} 32' 47.195''$ LS dan $110^{\circ} 36' 22.688''$ BT yang terletak di Kelurahan Siswodipuran Kecamatan Boyolali berbatasan dengan Kelurahan Kemiri Kecamatan Mojosongo;
101. PBU.0029 selanjutnya ke arah Selatan menelusuri sisi Barat jalan cor sampai pada PBU.0030 dengan koordinat $7^{\circ} 32' 56.928''$ LS dan $110^{\circ} 36' 19.46''$ BT yang terletak di Kelurahan Siswodipuran Kecamatan Boyolali berbatasan dengan Kelurahan Kemiri Kecamatan Mojosongo;
102. PBU.0030 selanjutnya ke arah Selatan menelusuri batas dan/atau pematang pekarangan dilanjut sisi Utara Sungai Gandul sampai pada PBU.0031 dengan koordinat $7^{\circ} 32' 42.891''$ LS dan $110^{\circ} 35' 51.647''$ BT yang terletak di Kelurahan Siswodipuran dan Kelurahan Pulisen Kecamatan Boyolali berbatasan dengan Kelurahan Kemiri Kecamatan Mojosongo;

103. PBU. 0031 ...

103. PBU.0031 selanjutnya ke arah Barat menelusuri sisi Utara Sungai Gandul sampai pada PABU.0032 dengan koordinat $7^{\circ} 32' 28.807''$ LS dan $110^{\circ} 35' 20.297''$ BT yang terletak di Kelurahan Pulisen Kecamatan Boyolali berbatasan dengan Kelurahan Kemiri Kecamatan Mojosongo dan Desa Pusporenggo Kecamatan Musuk; dan
104. PABU.0032 selanjutnya ke arah Selatan menelusuri batas dan/atau pematang pekarangan sampai pada PBU.0106 dengan $7^{\circ} 32' 35.648''$ LS dan $110^{\circ} 35' 19.24''$ BT yang terletak di Kelurahan Kemiri Kecamatan Mojosongo berbatasan dengan Desa Pusporenggo Kecamatan Musuk.

BAB V PETA BATAS KECAMATAN BOYOLALI

Pasal 10

- (1) Batas Kecamatan Boyolali Skala 1 : 35.000 (satu banding tiga puluh lima ribu) sebagaimana tercantum dalam Lampiran I yang merupakan bagian tidak terpisahkan dari Peraturan Daerah ini.
- (2) Peta Batas Kelurahan Siswodipuran Kecamatan Boyolali Skala 1 : 15.000 (satu banding lima belas ribu) sebagaimana tercantum dalam Lampiran II yang merupakan bagian tidak terpisahkan dari Peraturan Daerah ini.

BAB VI PETA BATAS KECAMATAN MOJOSONGO

Pasal 11

- (1) Peta Batas Kecamatan Mojosongo Skala 1 : 35.000 (satu banding tiga puluh lima ribu) sebagaimana tercantum dalam Lampiran III yang merupakan bagian tidak terpisahkan dari Peraturan Daerah ini.
- (2) Peta Batas Kelurahan Kemiri Kecamatan Mojosongo Skala 1 : 15.000 (satu banding lima belas ribu) sebagaimana tercantum dalam Lampiran IV yang merupakan bagian tidak terpisahkan dari Peraturan Daerah ini.

BAB VII ...

BAB VII
KETENTUAN PENUTUP

Pasal 12

Peraturan Daerah ini mulai berlaku pada tanggal diundangkan. Agar setiap orang mengetahuinya, memerintahkan pengundangan Peraturan Daerah ini dengan penempatannya dalam Lembaran Daerah Kabupaten Boyolali.

Ditetapkan di Boyolali
pada tanggal 2 Agustus 2023

BUPATI BOYOLALI,

ttd

MOHAMMAD SAID HIDAYAT

Diundangkan di Boyolali
pada tanggal 2 Agustus 2023

SEKRETARIS DAERAH
KABUPATEN BOYOLALI,

ttd

MASRURI

LEMBARAN DAERAH KABUPATEN BOYOLALI TAHUN 2023
NOMOR 7

NOREG PERDA KABUPATEN BOYOLALI PROVINSI JAWA
TENGAH : (7-145/2023)

Salinan sesuai dengan aslinya

KEPALA BAGIAN HUKUM
SETDA KABUPATEN BOYOLALI,

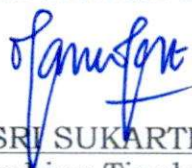

AGNES SRI SUKARTININGSIH

Pembina Tingkat I

NIP. 19671102 199403 2 009

PENJELASAN
ATAS
PERATURAN DAERAH KABUPATEN BOYOLALI
NOMOR 7 TAHUN 2023

TENTANG

PENYESUAIAN WILAYAH KECAMATAN BOYOLALI DAN
KECAMATAN MOJOSONGO

I. UMUM

Kecamatan diatur dalam ketentuan Pasal 1 angka 24 Undang-Undang Nomor 23 Tahun 2014 tentang Pemerintahan Daerah yang menyatakan bahwa "Kecamatan atau yang disebut dengan nama lain adalah bagian wilayah dari Daerah yang dipimpin oleh camat.

Kecamatan dapat dibentuk melalui pertimbangan kepentingan nasional dan penyelenggaraan tugas umum pemerintahan berdasarkan penugasan pemerintah sebagaimana diatur dalam Peraturan Pemerintah Nomor 17 Tahun 2018 tentang Kecamatan.

Penyesuaian Wilayah Kecamatan Boyolali dan Kecamatan Mojosongo dilaksanakan untuk memberikan kepastian hukum terhadap Batas Kecamatan di wilayah darat dan sebagai acuan dalam melaksanakan kegiatan Penyesuaian Wilayah Kecamatan Boyolali dan Kecamatan Mojosongo secara tertib.

Perumusan Perda ini mengindahkan prinsip dasar yang diatur dalam ketentuan peraturan perundang-undangan yang berlaku yaitu sesuai dengan kepentingan umum dan Peraturan Daerah lainnya dan/atau peraturan perundang-undangan lain yang lebih tinggi.

II. PASAL DEMI PASAL

Pasal 1

Cukup jelas.

Pasal 2

Cukup jelas.

Pasal 3

Cukup jelas.

Pasal 4

Cukup jelas.

Pasal 5

Cukup jelas.

Pasal 6

Cukup jelas.

Pasal 7

Cukup jelas.

Pasal 8

Cukup jelas.

Pasal 9

Cukup jelas.

Pasal 10

Cukup jelas.

Pasal 11

Cukup jelas.

Pasal 12

Cukup jelas.

TAMBAHAN LEMBARAN DAERAH KABUPATEN BOYOLALI NOMOR 303

LAMPIRAN I
 PERATURAN DAERAH KABUPATEN BOYOLALI
 NOMOR 7 TAHUN 2023
 TENTANG
 PENYESUAIAN WILAYAH KECAMATAN BOYOLALI DAN KECAMATAN MOJOSONGO

PETA BATAS KECAMATAN BOYOLALI

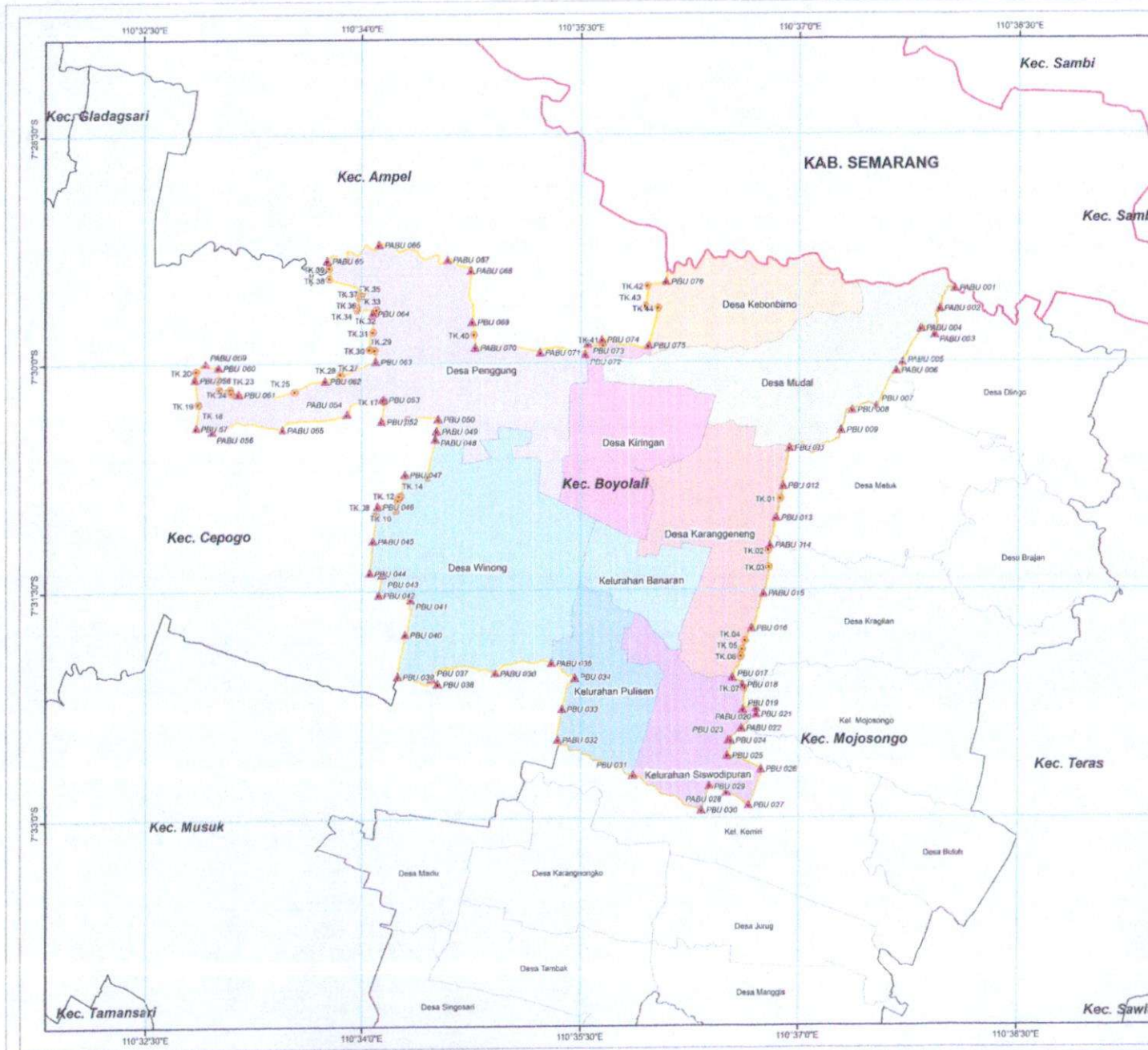

PEMERINTAH KABUPATEN BOYOLALI
 PROVINSI JAWA TENGAH

PETA BATAS KECAMATAN BOYOLALI



SISTEM PROYEKSI:
 Proyeksi : Universal Transverse Mectrix
 Sistem Grid : Grid Geografis
 Datum Horizontal : Datum WGS 1984
 Datum Vertikal : Geoid EGM 2008

SUMBER PETA DAN RIWAYAT PETA:
 1. Peta Rupa Bumi Indonesia Produk BG skala 1:25.000
 2. Peta Digital Kelurahan dan Desa Kabupaten Boyolali
 3. Peta Delinasi Batas Desa BIG Tahun 2018
 4. Survei Lapangan Tahun 2021

KETERANGAN:

- Pilar Batas
- Titik Kartometrik
- Batas Kabupaten
- Batas Kecamatan
- Batas Kelurahan/Desa

DIAGRAM LOKASI

DAFTAR KOORDINAT PILAR BATAS KECAMATAN BOYOLALI

No	NOVA PILAR	LONGITUDE	LATITUDE	No	NOVA PILAR	LONGITUDE	LATITUDE	No	NOVA PILAR	LONGITUDE	LATITUDE
1	PBU 001	110°32'30.00\"	7°33'00.00\"	18	PBU 018	110°37'00.00\"	7°33'00.00\"	35	PBU 035	110°36'30.00\"	7°33'00.00\"
2	PBU 002	110°32'30.00\"	7°33'00.00\"	19	PBU 019	110°37'00.00\"	7°33'00.00\"	36	PBU 036	110°36'30.00\"	7°33'00.00\"
3	PBU 003	110°32'30.00\"	7°33'00.00\"	20	PBU 020	110°37'00.00\"	7°33'00.00\"	37	PBU 037	110°36'30.00\"	7°33'00.00\"
4	PBU 004	110°32'30.00\"	7°33'00.00\"	21	PBU 021	110°37'00.00\"	7°33'00.00\"	38	PBU 038	110°36'30.00\"	7°33'00.00\"
5	PBU 005	110°32'30.00\"	7°33'00.00\"	22	PBU 022	110°37'00.00\"	7°33'00.00\"	39	PBU 039	110°36'30.00\"	7°33'00.00\"
6	PBU 006	110°32'30.00\"	7°33'00.00\"	23	PBU 023	110°37'00.00\"	7°33'00.00\"	40	PBU 040	110°36'30.00\"	7°33'00.00\"
7	PBU 007	110°32'30.00\"	7°33'00.00\"	24	PBU 024	110°37'00.00\"	7°33'00.00\"	41	PBU 041	110°36'30.00\"	7°33'00.00\"
8	PBU 008	110°32'30.00\"	7°33'00.00\"	25	PBU 025	110°37'00.00\"	7°33'00.00\"	42	PBU 042	110°36'30.00\"	7°33'00.00\"
9	PBU 009	110°32'30.00\"	7°33'00.00\"	26	PBU 026	110°37'00.00\"	7°33'00.00\"	43	PBU 043	110°36'30.00\"	7°33'00.00\"
10	PBU 010	110°32'30.00\"	7°33'00.00\"	27	PBU 027	110°37'00.00\"	7°33'00.00\"	44	PBU 044	110°36'30.00\"	7°33'00.00\"
11	PBU 011	110°32'30.00\"	7°33'00.00\"	28	PBU 028	110°37'00.00\"	7°33'00.00\"	45	PBU 045	110°36'30.00\"	7°33'00.00\"
12	PBU 012	110°32'30.00\"	7°33'00.00\"	29	PBU 029	110°37'00.00\"	7°33'00.00\"	46	PBU 046	110°36'30.00\"	7°33'00.00\"
13	PBU 013	110°32'30.00\"	7°33'00.00\"	30	PBU 030	110°37'00.00\"	7°33'00.00\"	47	PBU 047	110°36'30.00\"	7°33'00.00\"
14	PBU 014	110°32'30.00\"	7°33'00.00\"	31	PBU 031	110°37'00.00\"	7°33'00.00\"	48	PBU 048	110°36'30.00\"	7°33'00.00\"
15	PBU 015	110°32'30.00\"	7°33'00.00\"	32	PBU 032	110°37'00.00\"	7°33'00.00\"	49	PBU 049	110°36'30.00\"	7°33'00.00\"
16	PBU 016	110°32'30.00\"	7°33'00.00\"	33	PBU 033	110°37'00.00\"	7°33'00.00\"	50	PBU 050	110°36'30.00\"	7°33'00.00\"
17	PBU 017	110°32'30.00\"	7°33'00.00\"	34	PBU 034	110°37'00.00\"	7°33'00.00\"	51	PBU 051	110°36'30.00\"	7°33'00.00\"

DAFTAR KOORDINAT TITIK KARTOMETRIK KECAMATAN BOYOLALI

No	NOVA TITIK	LONGITUDE	LATITUDE	No	NOVA TITIK	LONGITUDE	LATITUDE	No	NOVA TITIK	LONGITUDE	LATITUDE
1	TK.01	110°32'30.00\"	7°33'00.00\"	11	TK.11	110°36'30.00\"	7°33'00.00\"	21	TK.21	110°36'30.00\"	7°33'00.00\"
2	TK.02	110°32'30.00\"	7°33'00.00\"	12	TK.12	110°36'30.00\"	7°33'00.00\"	22	TK.22	110°36'30.00\"	7°33'00.00\"
3	TK.03	110°32'30.00\"	7°33'00.00\"	13	TK.13	110°36'30.00\"	7°33'00.00\"	23	TK.23	110°36'30.00\"	7°33'00.00\"
4	TK.04	110°32'30.00\"	7°33'00.00\"	14	TK.14	110°36'30.00\"	7°33'00.00\"	24	TK.24	110°36'30.00\"	7°33'00.00\"
5	TK.05	110°32'30.00\"	7°33'00.00\"	15	TK.15	110°36'30.00\"	7°33'00.00\"	25	TK.25	110°36'30.00\"	7°33'00.00\"
6	TK.06	110°32'30.00\"	7°33'00.00\"	16	TK.16	110°36'30.00\"	7°33'00.00\"	26	TK.26	110°36'30.00\"	7°33'00.00\"
7	TK.07	110°32'30.00\"	7°33'00.00\"	17	TK.17	110°36'30.00\"	7°33'00.00\"	27	TK.27	110°36'30.00\"	7°33'00.00\"
8	TK.08	110°32'30.00\"	7°33'00.00\"	18	TK.18	110°36'30.00\"	7°33'00.00\"	28	TK.28	110°36'30.00\"	7°33'00.00\"
9	TK.09	110°32'30.00\"	7°33'00.00\"	19	TK.19	110°36'30.00\"	7°33'00.00\"	29	TK.29	110°36'30.00\"	7°33'00.00\"
10	TK.10	110°32'30.00\"	7°33'00.00\"	20	TK.20	110°36'30.00\"	7°33'00.00\"	30	TK.30	110°36'30.00\"	7°33'00.00\"

BUPATI BOYOLALI,

 MOHAMMAD SAID HIDAYAT

LAMPIRAN III
 PERATURAN DAERAH KABUPATEN BOYOLALI
 NOMOR 7 TAHUN 2023
 TENTANG
 PENYESUAIAN WILAYAH KECAMATAN BOYOLALI DAN KECAMATAN MOJOSONGO

PETA BATAS KECAMATAN MOJOSONGO

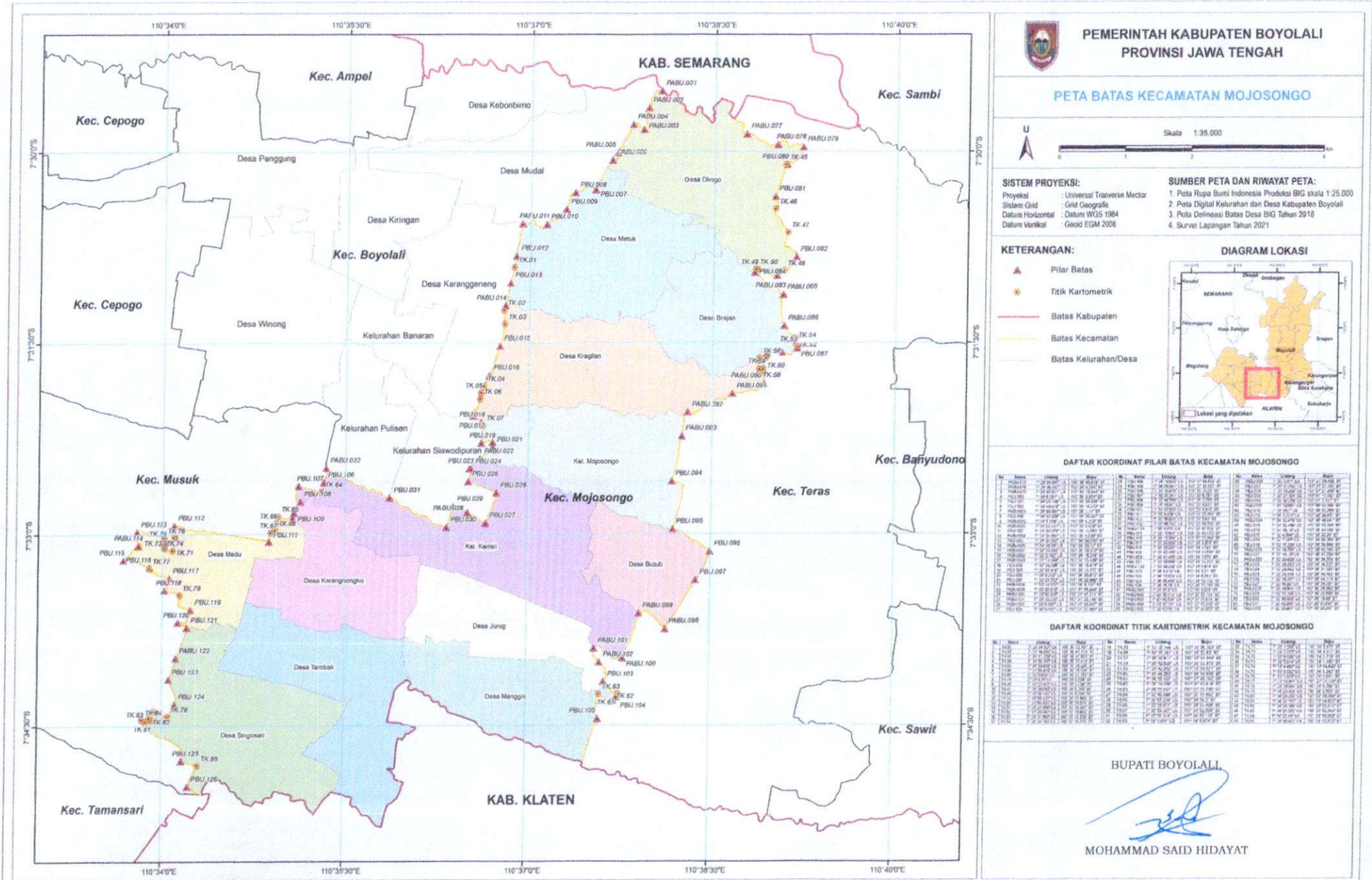

PEMERINTAH KABUPATEN BOYOLALI
PROVINSI JAWA TENGAH

PETA BATAS KECAMATAN MOJOSONGO

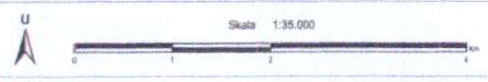

SISTEM PROYEKSI:
 Proyeksi : Universal Transverse Mector
 Sistem Grid : Grid Geografis
 Datum Horizontal : Datum WGS 1984
 Datum Vertikal : Geoid EGM 2006

SUMBER PETA DAN RIWAYAT PETA:
 1. Peta Rupa Bumi Indonesia Produksi BIG skala 1:25.000
 2. Peta Digital Kelurahan dan Desa Kabupaten Boyolali
 3. Peta Deliniasi Batas Desa BIG Tahun 2018
 4. Survei Lapangan Tahun 2021

KETERANGAN:

- Pilar Batas
- Titik Kartometrik
- Batas Kabupaten
- Batas Kecamatan
- Batas Kelurahan/Desa

DIAGRAM LOKASI



DAFTAR KOORDINAT PILAR BATAS KECAMATAN MOJOSONGO

No	Desa	Utm X	Utm Y	No	Desa	Utm X	Utm Y
1	PABU 001	110 38 30 00	7 31 30 00	1	PABU 001	110 38 30 00	7 31 30 00
2	PABU 002	110 38 30 00	7 31 30 00	2	PABU 002	110 38 30 00	7 31 30 00
3	PABU 003	110 38 30 00	7 31 30 00	3	PABU 003	110 38 30 00	7 31 30 00
4	PABU 004	110 38 30 00	7 31 30 00	4	PABU 004	110 38 30 00	7 31 30 00
5	PABU 005	110 38 30 00	7 31 30 00	5	PABU 005	110 38 30 00	7 31 30 00
6	PABU 006	110 38 30 00	7 31 30 00	6	PABU 006	110 38 30 00	7 31 30 00
7	PABU 007	110 38 30 00	7 31 30 00	7	PABU 007	110 38 30 00	7 31 30 00
8	PABU 008	110 38 30 00	7 31 30 00	8	PABU 008	110 38 30 00	7 31 30 00
9	PABU 009	110 38 30 00	7 31 30 00	9	PABU 009	110 38 30 00	7 31 30 00
10	PABU 010	110 38 30 00	7 31 30 00	10	PABU 010	110 38 30 00	7 31 30 00
11	PABU 011	110 38 30 00	7 31 30 00	11	PABU 011	110 38 30 00	7 31 30 00
12	PABU 012	110 38 30 00	7 31 30 00	12	PABU 012	110 38 30 00	7 31 30 00
13	PABU 013	110 38 30 00	7 31 30 00	13	PABU 013	110 38 30 00	7 31 30 00
14	PABU 014	110 38 30 00	7 31 30 00	14	PABU 014	110 38 30 00	7 31 30 00
15	PABU 015	110 38 30 00	7 31 30 00	15	PABU 015	110 38 30 00	7 31 30 00
16	PABU 016	110 38 30 00	7 31 30 00	16	PABU 016	110 38 30 00	7 31 30 00
17	PABU 017	110 38 30 00	7 31 30 00	17	PABU 017	110 38 30 00	7 31 30 00
18	PABU 018	110 38 30 00	7 31 30 00	18	PABU 018	110 38 30 00	7 31 30 00
19	PABU 019	110 38 30 00	7 31 30 00	19	PABU 019	110 38 30 00	7 31 30 00
20	PABU 020	110 38 30 00	7 31 30 00	20	PABU 020	110 38 30 00	7 31 30 00
21	PABU 021	110 38 30 00	7 31 30 00	21	PABU 021	110 38 30 00	7 31 30 00
22	PABU 022	110 38 30 00	7 31 30 00	22	PABU 022	110 38 30 00	7 31 30 00
23	PABU 023	110 38 30 00	7 31 30 00	23	PABU 023	110 38 30 00	7 31 30 00
24	PABU 024	110 38 30 00	7 31 30 00	24	PABU 024	110 38 30 00	7 31 30 00
25	PABU 025	110 38 30 00	7 31 30 00	25	PABU 025	110 38 30 00	7 31 30 00
26	PABU 026	110 38 30 00	7 31 30 00	26	PABU 026	110 38 30 00	7 31 30 00
27	PABU 027	110 38 30 00	7 31 30 00	27	PABU 027	110 38 30 00	7 31 30 00
28	PABU 028	110 38 30 00	7 31 30 00	28	PABU 028	110 38 30 00	7 31 30 00
29	PABU 029	110 38 30 00	7 31 30 00	29	PABU 029	110 38 30 00	7 31 30 00
30	PABU 030	110 38 30 00	7 31 30 00	30	PABU 030	110 38 30 00	7 31 30 00
31	PABU 031	110 38 30 00	7 31 30 00	31	PABU 031	110 38 30 00	7 31 30 00
32	PABU 032	110 38 30 00	7 31 30 00	32	PABU 032	110 38 30 00	7 31 30 00
33	PABU 033	110 38 30 00	7 31 30 00	33	PABU 033	110 38 30 00	7 31 30 00
34	PABU 034	110 38 30 00	7 31 30 00	34	PABU 034	110 38 30 00	7 31 30 00
35	PABU 035	110 38 30 00	7 31 30 00	35	PABU 035	110 38 30 00	7 31 30 00
36	PABU 036	110 38 30 00	7 31 30 00	36	PABU 036	110 38 30 00	7 31 30 00
37	PABU 037	110 38 30 00	7 31 30 00	37	PABU 037	110 38 30 00	7 31 30 00
38	PABU 038	110 38 30 00	7 31 30 00	38	PABU 038	110 38 30 00	7 31 30 00
39	PABU 039	110 38 30 00	7 31 30 00	39	PABU 039	110 38 30 00	7 31 30 00
40	PABU 040	110 38 30 00	7 31 30 00	40	PABU 040	110 38 30 00	7 31 30 00
41	PABU 041	110 38 30 00	7 31 30 00	41	PABU 041	110 38 30 00	7 31 30 00
42	PABU 042	110 38 30 00	7 31 30 00	42	PABU 042	110 38 30 00	7 31 30 00
43	PABU 043	110 38 30 00	7 31 30 00	43	PABU 043	110 38 30 00	7 31 30 00
44	PABU 044	110 38 30 00	7 31 30 00	44	PABU 044	110 38 30 00	7 31 30 00
45	PABU 045	110 38 30 00	7 31 30 00	45	PABU 045	110 38 30 00	7 31 30 00
46	PABU 046	110 38 30 00	7 31 30 00	46	PABU 046	110 38 30 00	7 31 30 00
47	PABU 047	110 38 30 00	7 31 30 00	47	PABU 047	110 38 30 00	7 31 30 00
48	PABU 048	110 38 30 00	7 31 30 00	48	PABU 048	110 38 30 00	7 31 30 00
49	PABU 049	110 38 30 00	7 31 30 00	49	PABU 049	110 38 30 00	7 31 30 00
50	PABU 050	110 38 30 00	7 31 30 00	50	PABU 050	110 38 30 00	7 31 30 00
51	PABU 051	110 38 30 00	7 31 30 00	51	PABU 051	110 38 30 00	7 31 30 00
52	PABU 052	110 38 30 00	7 31 30 00	52	PABU 052	110 38 30 00	7 31 30 00
53	PABU 053	110 38 30 00	7 31 30 00	53	PABU 053	110 38 30 00	7 31 30 00
54	PABU 054	110 38 30 00	7 31 30 00	54	PABU 054	110 38 30 00	7 31 30 00
55	PABU 055	110 38 30 00	7 31 30 00	55	PABU 055	110 38 30 00	7 31 30 00
56	PABU 056	110 38 30 00	7 31 30 00	56	PABU 056	110 38 30 00	7 31 30 00
57	PABU 057	110 38 30 00	7 31 30 00	57	PABU 057	110 38 30 00	7 31 30 00
58	PABU 058	110 38 30 00	7 31 30 00	58	PABU 058	110 38 30 00	7 31 30 00
59	PABU 059	110 38 30 00	7 31 30 00	59	PABU 059	110 38 30 00	7 31 30 00
60	PABU 060	110 38 30 00	7 31 30 00	60	PABU 060	110 38 30 00	7 31 30 00
61	PABU 061	110 38 30 00	7 31 30 00	61	PABU 061	110 38 30 00	7 31 30 00
62	PABU 062	110 38 30 00	7 31 30 00	62	PABU 062	110 38 30 00	7 31 30 00
63	PABU 063	110 38 30 00	7 31 30 00	63	PABU 063	110 38 30 00	7 31 30 00
64	PABU 064	110 38 30 00	7 31 30 00	64	PABU 064	110 38 30 00	7 31 30 00
65	PABU 065	110 38 30 00	7 31 30 00	65	PABU 065	110 38 30 00	7 31 30 00
66	PABU 066	110 38 30 00	7 31 30 00	66	PABU 066	110 38 30 00	7 31 30 00
67	PABU 067	110 38 30 00	7 31 30 00	67	PABU 067	110 38 30 00	7 31 30 00
68	PABU 068	110 38 30 00	7 31 30 00	68	PABU 068	110 38 30 00	7 31 30 00
69	PABU 069	110 38 30 00	7 31 30 00	69	PABU 069	110 38 30 00	7 31 30 00
70	PABU 070	110 38 30 00	7 31 30 00	70	PABU 070	110 38 30 00	7 31 30 00
71	PABU 071	110 38 30 00	7 31 30 00	71	PABU 071	110 38 30 00	7 31 30 00
72	PABU 072	110 38 30 00	7 31 30 00	72	PABU 072	110 38 30 00	7 31 30 00
73	PABU 073	110 38 30 00	7 31 30 00	73	PABU 073	110 38 30 00	7 31 30 00
74	PABU 074	110 38 30 00	7 31 30 00	74	PABU 074	110 38 30 00	7 31 30 00
75	PABU 075	110 38 30 00	7 31 30 00	75	PABU 075	110 38 30 00	7 31 30 00
76	PABU 076	110 38 30 00	7 31 30 00	76	PABU 076	110 38 30 00	7 31 30 00
77	PABU 077	110 38 30 00	7 31 30 00	77	PABU 077	110 38 30 00	7 31 30 00
78	PABU 078	110 38 30 00	7 31 30 00	78	PABU 078	110 38 30 00	7 31 30 00
79	PABU 079	110 38 30 00	7 31 30 00	79	PABU 079	110 38 30 00	7 31 30 00
80	PABU 080	110 38 30 00	7 31 30 00	80	PABU 080	110 38 30 00	7 31 30 00
81	PABU 081	110 38 30 00	7 31 30 00	81	PABU 081	110 38 30 00	7 31 30 00
82	PABU 082	110 38 30 00	7 31 30 00	82	PABU 082	110 38 30 00	7 31 30 00
83	PABU 083	110 38 30 00	7 31 30 00	83	PABU 083	110 38 30 00	7 31 30 00
84	PABU 084	110 38 30 00	7 31 30 00	84	PABU 084	110 38 30 00	7 31 30 00
85	PABU 085	110 38 30 00	7 31 30 00	85	PABU 085	110 38 30 00	7 31 30 00
86	PABU 086	110 38 30 00	7 31 30 00	86	PABU 086	110 38 30 00	7 31 30 00
87	PABU 087	110 38 30 00	7 31 30 00	87	PABU 087	110 38 30 00	7 31 30 00
88	PABU 088	110 38 30 00	7 31 30 00	88	PABU 088	110 38 30 00	7 31 30 00
89	PABU 089	110 38 30 00	7 31 30 00	89	PABU 089	110 38 30 00	7 31 30 00
90	PABU 090	110 38 30 00	7 31 30 00	90	PABU 090	110 38 30 00	7 31 30 00
91	PABU 091	110 38 30 00	7 31 30 00	91	PABU 091	110 38 30 00	7 31 30 00
92	PABU 092	110 38 30 00	7 31 30 00	92	PABU 092	110 38 30 00	7 31 30 00
93	PABU 093	110 38 30 00	7 31 30 00	93	PABU 093	110 38 30 00	7 31 30 00
94	PABU 094	110 38 30 00	7 31 30 00	94	PABU 094	110 38 30 00	7 31 30 00
95	PABU 095	110 38 30 00	7 31 30 00	95	PABU 095	110 38 30 00	7 31 30 00
96	PABU 096	110 38 30 00	7 31 30 00	96	PABU 096	110 38 30 00	7 31 30 00
97	PABU 097	110 38 30 00	7 31 30 00	97	PABU 097	110 38 30 00	7 31 30 00
98	PABU 098	110 38 30 00	7 31 30 00	98	PABU 098	110 38 30 00	7 31 30 00
99	PABU 099	110 38 30 00	7 31 30 00	99	PABU 099	110 38 30 00	7 31 30 00
100	PABU 100	110 38 30 00	7 31 30 00	100	PABU 100	110 38 30 00	7 31 30 00
101	PABU 101	110 38 30 00	7 31 30 00	101	PABU 101	110 38 30 00	7 31 30 00
102	PABU 102	110 38 30 00	7 31 30 00	102	PABU 102	110 38 30 00	7 31 30 00
103	PABU 103	110 38 30 00	7 31 30 00	103	PABU 103	110 38 30 00	7 31 30 00
104	PABU 104	110 38 30 00	7 31 30 00	104	PABU 104	110 38 30 00	7 31 30 00
105	PABU 105	110 38 30 00	7 31 30 00	105	PABU 105	110 38 30 00	7 31 30 00
106	PABU 106	110 38 30 00	7 31 30 00	106	PABU 106	110 38 30 00	

PETA BATAS KELURAHAN KEMIRI KECAMATAN MOJOSONGO

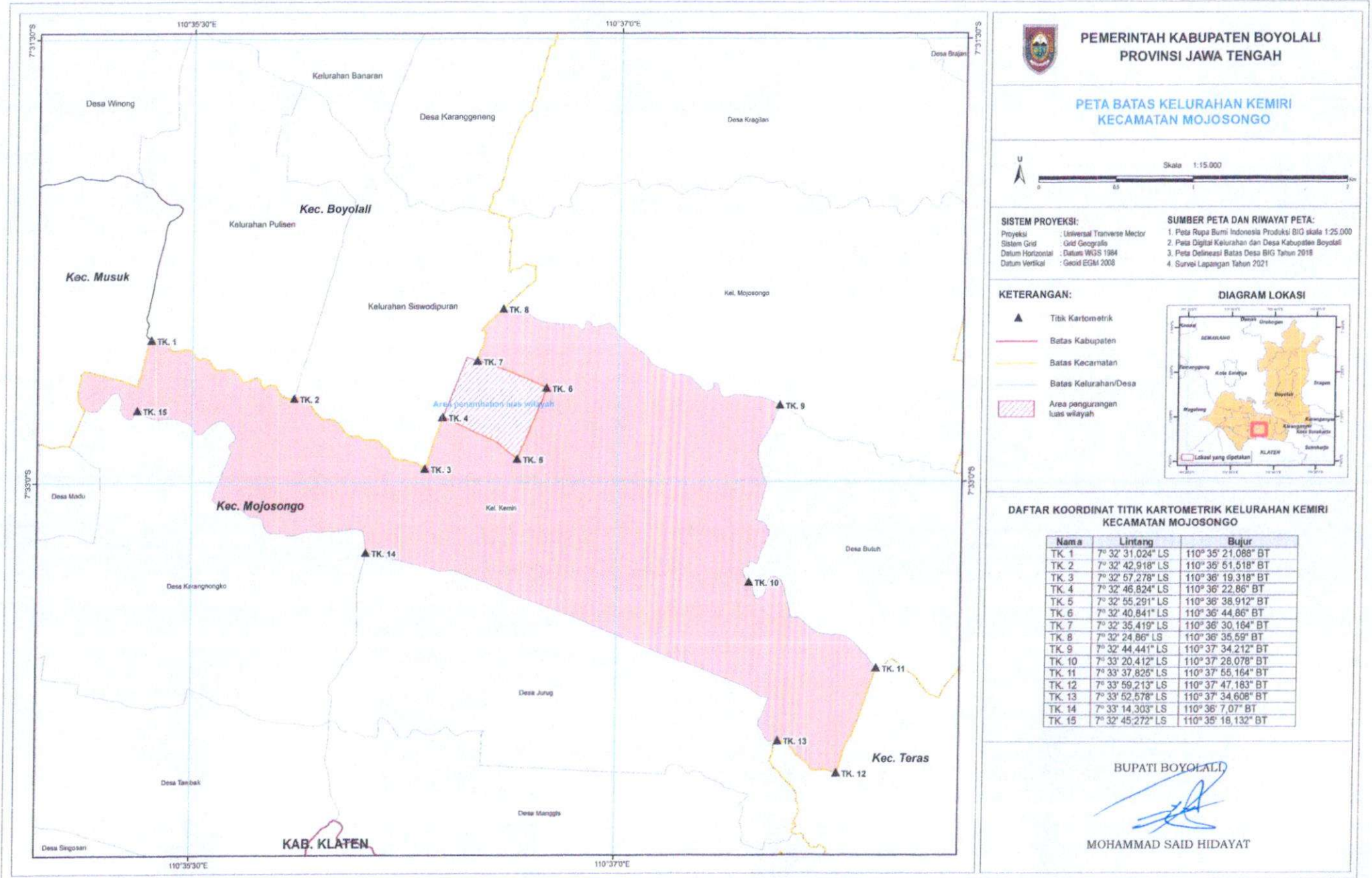

**PEMERINTAH KABUPATEN BOYOLALI
 PROVINSI JAWA TENGAH**

**PETA BATAS KELURAHAN KEMIRI
 KECAMATAN MOJOSONGO**

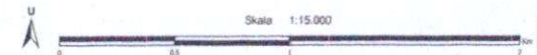

SISTEM PROYEKSI:

Proyeksi : Universal Transverse Mercator
 Sistem Grid : Grid Geografis
 Datum Horizontal : Datum WGS 1984
 Datum Vertikal : Geoid EGM 2008

SUMBER PETA DAN RIWAYAT PETA:

1. Peta Rupa Bumi Indonesia Produksi BIG skala 1:25.000
2. Peta Digital Kelurahan dan Desa Kabupaten Boyolali
3. Peta Delimitasi Batas Desa BIG Tahun 2018
4. Survei Lapangan Tahun 2021

KETERANGAN:

- ▲ Titik Kartometrik
- Batas Kabupaten
- Batas Kecamatan
- Batas Kelurahan/Desa
- ▨ Area pengurangan luas wilayah

DIAGRAM LOKASI



**DAFTAR KOORDINAT TITIK KARTOMETRIK KELURAHAN KEMIRI
 KECAMATAN MOJOSONGO**

Nama	Lintang	Bujur
TK. 1	7° 32' 31,024" LS	110° 35' 21,088" BT
TK. 2	7° 32' 42,918" LS	110° 35' 51,518" BT
TK. 3	7° 32' 57,278" LS	110° 36' 19,318" BT
TK. 4	7° 32' 46,824" LS	110° 36' 22,86" BT
TK. 5	7° 32' 55,291" LS	110° 36' 38,912" BT
TK. 6	7° 32' 40,841" LS	110° 36' 44,86" BT
TK. 7	7° 32' 35,419" LS	110° 36' 30,164" BT
TK. 8	7° 32' 24,86" LS	110° 36' 35,59" BT
TK. 9	7° 32' 44,441" LS	110° 37' 34,212" BT
TK. 10	7° 33' 20,412" LS	110° 37' 28,078" BT
TK. 11	7° 33' 37,825" LS	110° 37' 55,164" BT
TK. 12	7° 33' 59,213" LS	110° 37' 47,183" BT
TK. 13	7° 33' 52,578" LS	110° 37' 34,608" BT
TK. 14	7° 33' 14,303" LS	110° 36' 7,07" BT
TK. 15	7° 32' 45,272" LS	110° 35' 18,132" BT

BUPATI BOYOLALI

MOHAMMAD SAID HIDAYAT