



SALINAN

BUPATI TULANG BAWANG

PROVINSI LAMPUNG

PERATURAN BUPATI TULANG BAWANG

NOMOR 29 TAHUN 2024

TENTANG

PENETAPAN HASIL EVALUASI JABATAN PEGAWAI NEGERI SIPIL

DENGAN RAHMAT TUHAN YANG MAHA ESA

BUPATI TULANG BAWANG,

- Menimbang : a. bahwa dalam rangka penetapan nilai dan kelas jabatan Pemerintah Kabupaten Tulang Bawang dan untuk menindaklanjuti Surat Menteri Pendayagunaan Aparatur Sipil Negara Nomor ; B/807/M.SM.02.00/2023 hal Persetujuan Penetapan Perubahan Hasil Evaluasi Jabatan di Lingkungan Pemerintah Kabupaten Tulang Bawang;
- b. bahwa berdasarkan pertimbangan sebagaimana dimaksud pada huruf a tersebut diatas, perlu menetapkan Peraturan Bupati tentang Penetapan Hasil Evaluasi Jabatan Pegawai Negeri Sipil.
- Mengingat : 1. Undang-Undang Nomor 02 Tahun 1997 tentang Pembentukan Kabupaten Daerah Tingkat II Tulang Bawang dan Kabupaten Tingkat II Tanggamus (Lembaran Negara Republik Indonesia Tahun 1997 Nomor 02, Tambahan Lembaran Negara Republik Indonesia Nomor 3667);
2. Undang-Undang Nomor 23 Tahun 2014 tentang Pemerintahan Daerah (Lembaran Negara Republik Indonesia Tahun 2014 Nomor 244, Tambahan Lembaran Negara Republik Indonesia Nomor 5587) sebagaimana telah beberapa kali diubah terakhir dengan Undang-Undang Nomor 6 Tahun 2023 tentang Penetapan Peraturan Pemerintah Pengganti Undang-Undang Nomor 2 Tahun 2022 tentang Cipta Kerja menjadi Undang-Undang (Lembaran Negara Republik Indonesia Tahun 2023 Nomor 41, Tambahan Lembaran Negara Republik Indonesia Nomor 6856);
3. Undang-Undang Nomor 20 Tahun 2023 tentang Aparatur Sipil Negara (Lembaran Negara Republik Indonesia Tahun 2023 Nomor 141, Tambahan Lembaran Negara Republik Indonesia Nomor 6897);

4. Peraturan Pemerintah Nomor 11 Tahun 2017 tentang Manajemen Pegawai Negeri Sipil (Lembaran Negara Republik Indonesia Tahun 2017 Nomor 63, Tambahan Lembaran Negara Republik Indonesia Nomor 6037) sebagaimana telah diubah dengan Peraturan Pemerintah Nomor 17 Tahun 2020 (Lembaran Negara Republik Indonesia Nomor 68, Tambahan Lembaran Negara Republik Indonesia Nomor 6477);
5. Peraturan Pemerintah Nomor 12 Tahun 2017 Tentang Pembinaan dan Pengawasan Penyelenggaraan Pemerintah Daerah (Lembaran Negara Republik Indonesia Tahun 2017 Nomor 73, Tambahan Lembaran Negara Republik Indonesia Nomor 6041);
6. Peraturan Pemerintah Republik Indonesia Nomor 49 Tahun 2018 tentang Manajemen Pegawai Pemerintah dengan Perjanjian Kinerja (Tambahan Lembaran Negara Republik Indonesia Tahun 2018 Nomor 6264);
7. Peraturan Menteri Dalam Negeri Nomor 12 Tahun 2008 tentang Pedoman Analisis Beban Kerja di Lingkungan Departemen Dalam Negeri dan Pemerintah Daerah;
8. Peraturan Menteri Pendayagunaan Aparatur Negara dan Reformasi Birokrasi Nomor 34 Tahun 2011 tentang Pedoman Evaluasi Jabatan;
9. Peraturan Menteri Pendayagunaan Aparatur Negara dan Reformasi Birokrasi Nomor 39 Tahun 2013 tentang Penetapan Kelas Jabatan di Lingkungan Instansi Pemerintah (Berita Negara Republik Indonesia Tahun 2013 Nomor 1636);
10. Peraturan Menteri Negara Pendayagunaan Aparatur Negara dan Reformasi Birokrasi Nomor 1 Tahun 2020 tentang Pedoman Analisis Jabatan dan Analisis Beban Kerja (Berita Negara Republik Indonesia Tahun 2020 Nomor 26);
11. Peraturan Kepala Badan Kepegawaian Negara Nomor 21 Tahun 2011 tentang Pedoman Pelaksanaan Evaluasi Jabatan Pegawai Negeri Sipil
12. Peraturan Badan Kepegawaian Negara Nomor 10 Tahun 2021 tentang Tata Cara Pelaksanaan Penyusunan Kebutuhan Aparatur Sipil Negara (Berita Negara Republik Indonesia Tahun 2021 Nomor 845);
13. Peraturan Daerah Kabupaten Tulang Bawang Nomor 12 Tahun 2016 tentang Pembentukan dan Susunan Perangkat Daerah Kabupaten Tulang Bawang (Lembaran Daerah Kabupaten Tulang Bawang Tahun 2016 Nomor 12,

Tambahan Lembaran Daerah Kabupaten Tulang Bawang Nomor 12) sebagaimana telah diubah dengan Peraturan Daerah Kabupaten Tulang Bawang Nomor 12 Tahun 2020 tentang Perubahan Atas Peraturan Daerah Kabupaten Tulang Bawang Nomor 12 Tahun 2016 tentang Pembentukan dan Susunan Perangkat Daerah Kabupaten Tulang Bawang (Lembaran Daerah Kabupaten Tulang Bawang Tahun 2020 Nomor 12, Tambahan Lembaran Daerah Kabupaten Tulang Bawang Nomor 12).

MEMUTUSKAN :

Menetapkan : **PERATURAN BUPATI TULANG BAWANG TENTANG HASIL EVALUASI JABATAN PEGAWAI NEGERI.**

BAB I KETENTUAN UMUM

Pasal 1

Dalam Peraturan Bupati ini yang dimaksud dengan:

1. Daerah adalah Kesatuan masyarakat hukum yang mempunyai batas-batas wilayah yang berwenang mengatur dan mengurus urusan pemerintah dan kepentingan masyarakat setempat menurut prakarsa sendiri berdasarkan aspirasi masyarakat dalam sistim Negara Kesatuan Republik Indonesia.
2. Pemerintah Daerah adalah unsur penyelenggara pemerintahan daerah yang tugasnya memimpin pelaksanaan urusan pemerintah yang menjadi kewenangan daerah otonom.
3. Bupati adalah Bupati Tulang Bawang.
4. Perangkat Daerah adalah organisasi/lembaga yang ada pada Pemerintah Kabupaten Tulang Bawang yang meliputi Sekretariat Daerah, Sekretariat DPRD, Inspektorat, Dinas Daerah, Badan Daerah, Satuan Polisi Pamong Praja, Kecamatan, dan Kelurahan.
5. Evaluasi Jabatan Pegawai Negeri Sipil adalah suatu proses untuk menilai sesuatu jabatan secara sistematis dengan menggunakan kriteria-kriteria yang disebut sebagai faktor jabatan terhadap informasi sektor jabatan untuk menentukan nilai jabatan dan kelas jabatan.
6. Pegawai adalah Pegawai Negeri Sipil yang selanjutnya disebut PNS yang diangkat dalam suatu jabatan atau ditugaskan dan bekerja secara penuh pada Perangkat Daerah di Lingkungan Pemerintah Kabupaten Tulang Bawang.
7. Jabatan adalah kedudukan yang menunjukkan tugas, tanggung jawab, wewenang, dan hak seorang PNS dalam satuan organisasi.

8. Jabatan fungsional adalah sekelompok jabatan yang berisi fungsi dan tugas berkaitan dengan pelayanan fungsional yang berdasarkan pada keahlian dan keterampilan tertentu.
9. Jabatan Struktural adalah kedudukan yang menunjukkan tugas, tanggung jawab, wewenang dan hak seseorang PNS dalam rangka memimpin suatu satuan organisasi.
10. Nilai Jabatan adalah nilai kumulatif dari faktor jabatan yang mempengaruhi tinggi rendahnya jenjang jabatan berdasarkan informasi jabatan.
11. Kelas Jabatan adalah penentuan dan pengelompokan tingkat jabatan berdasarkan nilai suatu jabatan.
12. Faktor Jabatan adalah komponen-komponen pekerjaan dalam suatu jabatan yang terdiri dari level – level.
13. Kinerja atau Prestasi Kerja adalah hasil kerja yang dicapai oleh PNS pada Satuan Organisasi sesuai dengan beban kerja dan sasaran kerja pegawai.
14. Tambahan Penghasilan Pegawai yang selanjutnya disebut TPP adalah tunjangan yang diberikan kepada PNS yang didasarkan pada hasil evaluasi jabatan dan capaian prestasi kerja PNS.
15. Pejabat yang berwenang adalah pejabat yang berwenang mengangkat, memindahkan, dan memberhentikan PNS di lingkungannya dalam dan dari jabatan atau jabatan lain yang ditunjuk olehnya sesuai dengan ketentuan peraturan perundang-undangan.

BAB II KELAS DAN NILAI JABATAN

Pasal 2

- 1) Untuk menentukan Kelas dan Nilai Jabatan didahului dengan melaksanakan Evaluasi Jabatan.
- 2) Evaluasi Jabatan sebagaimana dimaksud pada ayat (1) merupakan suatu proses penilaian dengan beberapa kriteria pada suatu jabatan dalam struktur organisasi, yang dilakukan secara sistematis untuk menentukan nilai jabatan dan kelas jabatan.
- 3) Kriteria penilaian Jabatan Struktural sebagaimana dimaksud pada ayat (2) terdiri dari 6 (enam) faktor jabatan meliputi:
 - a. ruang lingkup dan dampak program;
 - b. pengaturan organisasi;
 - c. wewenang penyelia dan manajerial;
 - d. hubungan personal yang harus dilakukan;
 - e. kesulitan dalam pengarahan pekerjaan; dan
 - f. kondisi lain dan situasi khusus.

- 4) Kriteria penilaian jabatan fungsional sebagaimana dimaksud pada ayat (2) terdiri dari 9 (sembilan) faktor jabatan, meliputi:
 - a. Pengetahuan dan keahlian;
 - b. Pengawasan penyelia;
 - c. Pedoman/panduan kerja;
 - d. Kompleksitas pekerjaan;
 - e. Ruang lingkup dan dampak tugas;
 - f. Hubungan personal yang harus dilakukan;
 - g. Tujuan hubungan;
 - h. Persyaratan/tuntutan fisik; dan
 - i. Lingkungan kerja.
- 5) Setiap faktor jabatan sebagaimana dimaksud pada ayat (3) dan ayat (4) terdiri dari beberapa level dan setiap level memiliki kriteria dan nilai tertentu.
- 6) Hasil evaluasi jabatan adalah kelas dan nilai jabatan yang berasal dari informasi faktor jabatan dan levelnya.

Pasal 3

- 1) Penentuan level dan nilai dari masing-masing faktor jabatan dalam suatu satuan organisasi dengan memilih level yang dianggap sesuai/ tepat dengan tugas pokok/ uraian tugas/ penjabaran tugas jabatan terhadap kriteria masing-masing level sebagaimana dimaksud dalam Pasal 2 ayat (6).
- 2) Tugas pokok/uraian tugas/penjabaran tugas jabatan sebagaimana dimaksud pada ayat (1) adalah Tugas pokok/uraian tugas/penjabaran tugas jabatan yang telah ditentukan atau dari hasil analisis jabatan sesuai dengan peraturan perundang-undangan.
- 3) Hasil kumulatif nilai semua faktor sebagaimana dimaksud pada ayat (1) ditetapkan 15 (lima belas) kelas jabatan yang masing-masing tingkatan terdapat nilai jabatan yang berbeda-beda dan berjenjang sebagaimana tercantum dalam Lampiran I dan Lampiran II Peraturan Bupati ini.

Pasal 4

- 1) Tahapan dan mekanisme pelaksanaan Evaluasi Jabatan mengacu pada peraturan perundang-undangan.
- 2) Hasil pelaksanaan Evaluasi Jabatan sebagaimana dimaksud pada ayat (1), untuk Jabatan Struktural tercantum dalam Lampiran I, Jabatan Fungsional Tertentu, Jabatan Pelaksana dan Jabatan Lainnya tercantum dalam Lampiran II, serta Peta Jabatan Organisasi Perangkat Daerah tercantum dalam Lampiran III, dan merupakan bagian tidak terpisahkan dengan Peraturan Bupati ini.

- 5) Apabila terjadi perubahan nomenklatur jabatan struktural adalah penambah jabatan baru maka Kelas Jabatannya adalah Kelas Jabatan Terendah pada jenjang jabatan setingkatnya.
- 6) Perubahan penambahan jabatan pelaksana harus mengacu pada peraturan perundang-undangan serta penetapan kelas dan nilai jabatannya setelah dilaksanakan evaluasi jabatan dan disetujui oleh Menteri Pendayagunaan Aparatur Negara dan Reformasi Birokrasi Republik Indonesia.
- 7) Organisasi Perangkat Daerah dapat mengajukan perubahan penetapan evaluasi jabatan apabila terjadi perubahan peraturan, nomenklatur jabatan dan atau kebutuhan organisasi dengan mengacu kepada ketentuan dan prosedur yang ada.

BAB V KETENTUAN PENUTUP

Pasal 7

Pada saat Peraturan Bupati ini mulai berlaku, maka Peraturan Bupati Tulang Bawang Nomor 43 Tahun 2021 tentang Hasil Evaluasi Jabatan Pegawai Negeri Sipil Di Lingkup Pemerintah Kabupaten Tulang Bawang (Berita Daerah Kabupaten Tulang Bawang Tahun 2021 Nomor 43) dicabut dan dinyatakan tidak berlaku.

Pasal 8

Peraturan Bupati ini mulai berlaku pada tanggal diundangkan.

Agar setiap orang mengetahuinya, memerintahkan pengundangan Peraturan Bupati ini dengan penempatannya dalam Berita Daerah Kabupaten Tulang Bawang.

Ditetapkan di Menggala
pada tanggal 10 Oktober 2024

Pj. BUPATI TULANG BAWANG,

ttd

FERLI YULEDI

Diundangkan di Menggala
pada tanggal 10 Oktober 2024

Pj. SEKRETARIS DAERAH
KABUPATEN TULANG BAWANG,

ttd

HARYANTO

BERITA DAERAH KABUPATEN TULANG BAWANG TAHUN 2024 NOMOR 29

SALINAN SESUAI DENGAN ASLINYA
KEPALA BAGIAN HUKUM,



ANUARI SH, MH, M. Si
PEMBINA TK I/IV.B
NIK. 19780117 199803 1 003

**TABEL HASIL EVALUASI JABATAN STRUKTURAL
 DI LINGKUNGAN PEMERINTAH KABUPATEN TULANG BAWANG**

No	Nama Jabatan	Kelas Jabatan	Harga Jabatan	FAKTOR 1 Ruang Lingkup dan Dampak Program (Level 1-5)		FAKTOR 2 Pengaturan Organisasi (Level 1-3)		FAKTOR 3 Wewenang Penyeliaan & Manajerial (Level 1-3)		FAKTOR 4 Hubungan Personal		FAKTOR 5 Kesulitan dalam Pengarahan Pekerjaan (Level 1-8)		FAKTOR 6 Kondisi Lain (Level 1-6)			
				5	6	7	8	9	10	11							
SEKRETARIAT DAERAH																	
1	Sekretaris Daerah	15	3.555	2	350	3	350	3	900	4	100	4	125	4	505	5	1.225
2	Asisten Bidang Pemerintahan dan Kesejahteraan Rakyat	14	3.030	2	350	2	250	2	775	3	75	3	100	4	505	3	975
3	Asisten Bidang Perekonomian dan Pembangunan	14	3.030	2	350	2	250	2	775	3	75	3	100	4	505	3	975
4	Asisten Bidang Administrasi Umum	14	3.030	2	350	2	250	2	775	3	75	3	100	4	505	3	975
5	Kepala Bagian Perekonomian	12	2.315	2	350	1	100	2	775	3	75	3	100	3	340	2	575
6	Kepala Bagian Administrasi Pembangunan	12	2.315	2	350	1	100	2	775	3	75	3	100	3	340	2	575
7	Kepala Bagian Pengadaan Barang Dan Jasa	12	2.315	2	350	1	100	2	775	3	75	3	100	3	340	2	575
8	Kepala Bagian Sumber Daya Alam	12	2.315	2	350	1	100	2	775	3	75	3	100	3	340	2	575
9	Kepala Bagian Tata Pemerintahan	12	2.315	2	350	1	100	2	775	3	75	3	100	3	340	2	575
10	Kepala Bagian Kesejahteraan Rakyat	12	2.315	2	350	1	100	2	775	3	75	3	100	3	340	2	575
11	Kepala Bagian Hukum	12	2.315	2	350	1	100	2	775	3	75	3	100	3	340	2	575
12	Kepala Bagian Kerjasama	12	2.315	2	350	1	100	2	775	3	75	3	100	3	340	2	575
13	Kepala Bagian Umum	12	2.315	2	350	1	100	2	775	3	75	3	100	3	340	2	575
14	Kepala Bagian Organisasi	12	2.315	2	350	1	100	2	775	3	75	3	100	3	340	2	575
15	Kepala Bagian Protokol dan Komunikasi Pimpinan	12	2.315	2	350	1	100	2	775	3	75	3	100	3	340	2	575
16	Kepala Bagian Perencanaan dan Keuangan	12	2.315	2	350	1	100	2	775	3	75	3	100	3	340	2	575
17	Kepala Sub Bagian Protokol	9	1.430	1	175	1	100	1	450	1	25	1	30	3	340	1	310
SEKRETARIAT DEWAN PERWAKILAN RAKYAT DAERAH																	
18	Sekretaris Dewan Perwakilan Rakyat Daerah	14	2.865	2	350	2	250	2	775	3	75	3	100	3	340	3	975
19	Kepala Bagian Umum	11	2.090	1	175	1	100	2	775	2	50	2	75	3	340	2	575
20	Kepala Bagian Program dan Keuangan	11	2.090	1	175	1	100	2	775	2	50	2	75	3	340	2	575
21	Kepala Bagian Persidangan dan Perundang-undangan	11	2.090	1	175	1	100	2	775	2	50	2	75	3	340	2	575
22	Kepala Bagian Fasilitasi Penganggaran dan Pengawasan	11	2.090	1	175	1	100	2	775	2	50	2	75	3	340	2	575
23	Kepala Sub Bagian Tata Usaha dan Kepegawaian	9	1.430	1	175	1	100	1	450	1	25	1	30	3	340	1	310
INSPEKTORAT																	
24	Inspektur	14	3.030	2	350	2	250	2	775	3	75	3	100	4	505	3	975
25	Sekretaris Inspektorat	12	2.140	1	175	1	100	2	775	3	75	3	100	3	340	2	575
26	Inspektur Pembantu I	11	1.990	1	175	1	100	2	775	2	50	2	75	4	505	1	310
27	Inspektur Pembantu II	11	1.990	1	175	1	100	2	775	2	50	2	75	4	505	1	310
28	Inspektur Pembantu III	11	1.990	1	175	1	100	2	775	2	50	2	75	4	505	1	310
29	Inspektur Pembantu IV	11	1.990	1	175	1	100	2	775	2	50	2	75	4	505	1	310

No	Nama Jabatan	Kelas Jabatan	Harga Jabatan	FAKTOR 1 Ruang Lingkup dan Dampak Program (Level 1~5)		FAKTOR 2 Pengaturan Organisasi (Level 1~3)		FAKTOR 3 Wewenang Penyeliaan & Manajerial (Level 1~3)		FAKTOR 4 Hubungan Personal				FAKTOR 5 Kesulitan dalam Pengarahan Pekerjaan (Level 1~8)		FAKTOR 6 Kondisi Lain (Level 1~6)	
				Sifat Hubungan (Level 1~4)	Tujuan Hubungan (Level 1~4)	Sifat Hubungan (Level 1~4)	Tujuan Hubungan (Level 1~4)	Sifat Hubungan (Level 1~4)	Tujuan Hubungan (Level 1~4)	Sifat Hubungan (Level 1~4)	Tujuan Hubungan (Level 1~4)	Sifat Hubungan (Level 1~4)	Tujuan Hubungan (Level 1~4)				
1	2	3	4	5		6		7		8		9		10		11	
30	Inspektur Pembantu V	11	1.990	1	175	1	100	2	775	2	50	2	75	4	505	1	310
31	Kepala Sub Bagian Administrasi Umum	9	1.430	1	175	1	100	1	450	1	25	1	30	3	340	1	310
BADAN PENDAPATAN DAERAH																	
32	Kepala Badan Pendapatan Daerah	14	3.030	2	350	2	250	2	775	3	75	3	100	4	505	3	975
33	Sekretaris Badan Pendapatan Daerah	12	2.140	1	175	1	100	2	775	3	75	3	100	3	340	2	575
34	Kepala Bidang Perencanaan, Pengembangan dan Pengendalian	11	2.045	1	175	1	100	2	775	2	50	1	30	3	340	2	575
35	Kepala Bidang Pendataan dan Pendaftaran	11	2.045	1	175	1	100	2	775	2	50	1	30	3	340	2	575
36	Kepala Bidang Verifikasi dan Pelaporan	11	2.045	1	175	1	100	2	775	2	50	1	30	3	340	2	575
37	Kepala Bidang Penetapan dan Penagihan	11	2.045	1	175	1	100	2	775	2	50	1	30	3	340	2	575
38	Kepala Sub Bagian Umum dan Kepegawaian	9	1.430	1	175	1	100	1	450	1	25	1	30	3	340	1	310
39	Kepala Sub Bidang Pengendalian	9	1.430	1	175	1	100	1	450	1	25	1	30	3	340	1	310
40	Kepala Sub Bidang Perencanaan dan Pengembangan	9	1.430	1	175	1	100	1	450	1	25	1	30	3	340	1	310
41	Kepala Sub Bidang Pendataan dan Pendaftaran Pajak 1	9	1.430	1	175	1	100	1	450	1	25	1	30	3	340	1	310
42	Kepala Sub Bidang Pendataan dan Pendaftaran Pajak II	9	1.430	1	175	1	100	1	450	1	25	1	30	3	340	1	310
43	Kepala Sub Bidang Verifikasi Pajak Daerah	9	1.430	1	175	1	100	1	450	1	25	1	30	3	340	1	310
44	Kepala Sub Bidang Pelaporan Pendapatan	9	1.430	1	175	1	100	1	450	1	25	1	30	3	340	1	310
45	Kepala Sub Bidang Perhitungan dan Penetapan	9	1.430	1	175	1	100	1	450	1	25	1	30	3	340	1	310
46	Kepala Sub Bidang Penagihan	9	1.430	1	175	1	100	1	450	1	25	1	30	3	340	1	310
47	Kepala UPT A Wilayah I	9	1.430	1	175	1	100	1	450	1	25	1	30	1	75	2	575
48	Kepala UPT A Wilayah II	9	1.430	1	175	1	100	1	450	1	25	1	30	1	75	2	575
49	Kepala UPT A Wilayah III	9	1.430	1	175	1	100	1	450	1	25	1	30	1	75	2	575
50	Kepala UPT A Wilayah IV	9	1.430	1	175	1	100	1	450	1	25	1	30	1	75	2	575
51	Kepala UPT A Wilayah V	9	1.430	1	175	1	100	1	450	1	25	1	30	1	75	2	575
52	Kepala UPT A Wilayah VI	9	1.430	1	175	1	100	1	450	1	25	1	30	1	75	2	575
53	Kepala UPT A Wilayah VII	9	1.430	1	175	1	100	1	450	1	25	1	30	1	75	2	575
54	Kepala UPT A Wilayah VIII	9	1.430	1	175	1	100	1	450	1	25	1	30	1	75	2	575
55	Kepala Sub Bagian Tata Usaha UPT Pelayanan Pajak Wilayah I	8	1.165	1	175	1	100	1	450	1	25	1	30	1	75	1	310
56	Kepala Sub Bagian Tata Usaha UPT Pelayanan Pajak Wilayah II	8	1.165	1	175	1	100	1	450	1	25	1	30	1	75	1	310
57	Kepala Sub Bagian Tata Usaha UPT Pelayanan Pajak Wilayah III	8	1.165	1	175	1	100	1	450	1	25	1	30	1	75	1	310
58	Kepala Sub Bagian Tata Usaha UPT Pelayanan Pajak Wilayah IV	8	1.165	1	175	1	100	1	450	1	25	1	30	1	75	1	310
59	Kepala Sub Bagian Tata Usaha UPT Pelayanan Pajak Wilayah V	8	1.165	1	175	1	100	1	450	1	25	1	30	1	75	1	310
60	Kepala Sub Bagian Tata Usaha UPT Pelayanan Pajak Wilayah VI	8	1.165	1	175	1	100	1	450	1	25	1	30	1	75	1	310
61	Kepala Sub Bagian Tata Usaha UPT Pelayanan Pajak Wilayah VII	8	1.165	1	175	1	100	1	450	1	25	1	30	1	75	1	310
62	Kepala Sub Bagian Tata Usaha UPT Pelayanan Pajak Wilayah VIII	8	1.165	1	175	1	100	1	450	1	25	1	30	1	75	1	310
BADAN KEPEGAWAIAN, PENDIDIKAN DAN PELATIHAN																	
63	Kepala Badan Kepegawaian, Pendidikan dan Pelatihan	14	2.865	2	350	2	250	2	775	3	75	3	100	3	340	3	975
64	Sekretaris Badan Kepegawaian, Pendidikan dan Pelatihan	12	2.115	1	175	1	100	2	775	3	75	2	75	3	340	2	575
65	Kepala Bidang Pengadaan, Kepegawaian dan Informasi Pegawai	11	2.045	1	175	1	100	2	775	2	50	1	30	3	340	2	575

No	Nama Jabatan	Kelas Jabatan	Harga Jabatan	FAKTOR 1 Ruang Lingkup dan Dampak Program (Level 1~5)		FAKTOR 2 Pengaturan Organisasi (Level 1~3)		FAKTOR 3 Wewenang Penyeliaan & Manajerial (Level 1~3)		FAKTOR 4 Hubungan Personal				FAKTOR 5 Kesulitan dalam Pengarahan Pekerjaan (Level 1~8)		FAKTOR 6 Kondisi Lain (Level 1~6)	
				Sifat Hubungan (Level 1~4)	Tujuan Hubungan (Level 1~4)	Sifat Hubungan (Level 1~4)	Tujuan Hubungan (Level 1~4)	Sifat Hubungan (Level 1~4)	Tujuan Hubungan (Level 1~4)	Sifat Hubungan (Level 1~4)	Tujuan Hubungan (Level 1~4)	Sifat Hubungan (Level 1~4)	Tujuan Hubungan (Level 1~4)				
1	2	3	4	5		6		7		8		9		10		11	
66	Kepala Bidang Pengembangan dan Diklat Pegawai	11	2.045	1	175	1	100	2	775	2	50	1	30	3	340	2	575
67	Kepala Bidang Pembinaan dan Pemberhentian Pegawai	11	2.045	1	175	1	100	2	775	2	50	1	30	3	340	2	575
68	Kepala Sub Bagian Perencanaan dan Keuangan	9	1.455	1	175	1	100	1	450	2	50	1	30	3	340	1	310
69	Kepala Sub Bagian Umum dan Kepegawaian	9	1.455	1	175	1	100	1	450	2	50	1	30	3	340	1	310
BADAN PENELITIAN DAN PENGEMBANGAN DAERAH																	
70	Kepala Badan Penelitian dan Pengembangan Daerah	14	2.865	2	350	2	250	2	775	3	75	3	100	3	340	3	975
71	Sekretaris Badan Penelitian dan Pengembangan Daerah	12	2.115	1	175	1	100	2	775	3	75	2	75	3	340	2	575
72	Kepala Bidang Sosial dan Pemerintahan	11	2.045	1	175	1	100	2	775	2	50	1	30	3	340	2	575
73	Kepala Bidang Ekonomi dan Pembangunan	11	2.045	1	175	1	100	2	775	2	50	1	30	3	340	2	575
74	Kepala Bidang Inovasi dan Teknologi	11	2.045	1	175	1	100	2	775	2	50	1	30	3	340	2	575
75	Kepala Sub Bagian Umum dan Kepegawaian	9	1.430	1	175	1	100	1	450	1	25	1	30	1	75	2	575
BADAN PERENCANAAN PEMBANGUNAN DAERAH																	
76	Kepala Badan Perencanaan Pembangunan Daerah	14	3.030	2	350	2	250	2	775	3	75	3	100	4	505	3	975
77	Sekretaris Badan Perencanaan Pembangunan Daerah	12	2.140	1	175	1	100	2	775	3	75	3	100	3	340	2	575
78	Kepala Bidang Perencanaan, Pengendalian dan Evaluasi Pembangunan Daerah	11	2.045	1	175	1	100	2	775	2	50	1	30	3	340	2	575
79	Kepala Bidang Pemerintahan dan Pembangunan Manusia	11	2.045	1	175	1	100	2	775	2	50	1	30	3	340	2	575
80	Kepala Bidang Infrastruktur dan Kewilayahan	11	2.045	1	175	1	100	2	775	2	50	1	30	3	340	2	575
81	Kepala Bidang Perekonomian dan SDA	11	2.045	1	175	1	100	2	775	2	50	1	30	3	340	2	575
82	Kepala Sub Bagian Umum dan Kepegawaian	9	1.430	1	175	1	100	1	450	1	25	1	30	3	340	1	310
83	Kepala Sub Bagian Keuangan	9	1.430	1	175	1	100	1	450	1	25	1	30	3	340	1	310
BADAN PENGELOLA KEUANGAN DAN ASET DAERAH																	
84	Kepala Badan pengelola Keuangan dan Aset Daerah	14	3.030	2	350	2	250	2	775	3	75	3	100	4	505	3	975
85	Sekretaris Badan Pengelola Keuangan dan Aset Daerah	12	2.140	1	175	1	100	2	775	3	75	3	100	3	340	2	575
86	Kepala Bidang Akuntansi	11	2.045	1	175	1	100	2	775	2	50	1	30	3	340	2	575
87	Kepala Bidang Anggaran	11	2.045	1	175	1	100	2	775	2	50	1	30	3	340	2	575
88	Kepala Bidang Aset Daerah	11	2.045	1	175	1	100	2	775	2	50	1	30	3	340	2	575
89	Kepala Bidang Perbendaharaan dan Administrasi Gaji Pegawai	11	2.045	1	175	1	100	2	775	2	50	1	30	3	340	2	575
90	Kepala Sub Bidang Pembukuan dan Evaluasi	9	1.455	1	175	1	100	1	450	2	50	1	30	3	340	1	310
91	Kepala Sub Bidang Administrasi Gaji Pegawai	9	1.455	1	175	1	100	1	450	2	50	1	30	3	340	1	310
92	Kepala Sub Bidang Kebijakan Anggaran	9	1.455	1	175	1	100	1	450	2	50	1	30	3	340	1	310
93	Kepala Sub Bagian Umum dan Kepegawaian	9	1.455	1	175	1	100	1	450	2	50	1	30	3	340	1	310
94	Kepala Sub Bidang Pelaporan Keuangan Daerah	9	1.455	1	175	1	100	1	450	2	50	1	30	3	340	1	310
95	Kepala Sub Bidang Penyusunan Anggaran	9	1.455	1	175	1	100	1	450	2	50	1	30	3	340	1	310
96	Kepala Sub Bidang Mutasi Aset Daerah	9	1.455	1	175	1	100	1	450	2	50	1	30	3	340	1	310
97	Kepala Sub Bidang Inventarisasi Aset Daerah	9	1.455	1	175	1	100	1	450	2	50	1	30	3	340	1	310
98	Kepala Sub Bidang Bendahara Umum	9	1.455	1	175	1	100	1	450	2	50	1	30	3	340	1	310
BADAN KESATUAN BANGSA DAN POLITIK																	

No	Nama Jabatan	Kelas Jabatan	Harga Jabatan	FAKTOR 1 Ruang Lingkup dan Dampak Program (Level 1-5)		FAKTOR 2 Pengaturan Organisasi (Level 1-3)		FAKTOR 3 Wewenang Penyeliaan & Manajerial (Level 1-3)		FAKTOR 4 Hubungan Personal				FAKTOR 5 Kesulitan dalam Pengarahan Pekerjaan (Level 1-8)		FAKTOR 6 Kondisi Lain (Level 1-6)	
				Sifat Hubungan (Level 1-4)	Tujuan Hubungan (Level 1-4)	3	4	5	6	7	8	9	10	11			
1	2	3	4	5	6	7	8	9	10	11							
99	Kepala Badan Kesatuan Bangsa dan Politik	14	2.865	2	350	2	250	2	775	3	75	3	100	3	340	3	975
100	Sekretaris Badan Kesatuan Bangsa dan Politik	12	2.115	1	175	1	100	2	775	3	75	2	75	3	340	2	575
101	Kepala Bidang Ideologi dan Wawasan Kebangsaan	11	2.045	1	175	1	100	2	775	2	50	1	30	3	340	2	575
102	Kepala Bidang Ketahanan Ekonomi, Sosial Budaya, Agama dan Organisasi Kemasyarakatan	11	2.045	1	175	1	100	2	775	2	50	1	30	3	340	2	575
103	Kepala Bidang Kewaspadaan Nasional dan Penanganan Konflik	11	2.045	1	175	1	100	2	775	2	50	1	30	3	340	2	575
104	Kepala Bidang Politik Dalam Negeri	11	2.045	1	175	1	100	2	775	2	50	1	30	3	340	2	575
105	Kepala Sub Bagian Umum dan Kepegawaian	9	1.430	1	175	1	100	1	450	1	25	1	30	3	340	1	310
BADAN PENANGGULANGAN BENCANA																	
106	Kepala Pelaksana Badan Penanggulangan Bencana Daerah	14	2.865	2	350	2	250	2	775	3	75	3	100	3	340	3	975
107	Sekretaris Badan Penanggulangan Bencana Daerah	12	2.115	1	175	1	100	2	775	3	75	2	75	3	340	2	575
108	Kepala Bidang Pencegahan dan Kesiapsiagaan	11	2.045	1	175	1	100	2	775	2	50	1	30	3	340	2	575
109	Kepala Bidang Kedaruratan dan Logistik	11	2.045	1	175	1	100	2	775	2	50	1	30	3	340	2	575
110	Kepala Bidang Rehabilitasi dan Rekonstruksi	11	2.045	1	175	1	100	2	775	2	50	1	30	3	340	2	575
111	Kepala Sub Bagian Umum, Kepegawaian dan Keuangan	9	1.430	1	175	1	100	1	450	1	25	1	30	3	340	1	310
DINAS KOPERASI DAN UKM																	
112	Kepala Dinas Koperasi dan Usaha Kecil Menengah	14	2.865	2	350	2	250	2	775	3	75	3	100	3	340	3	975
113	Sekretaris Dinas Koperasi dan Usaha Kecil Menengah	12	2.115	1	175	1	100	2	775	3	75	2	75	3	340	2	575
114	Kepala Bidang Kelembagaan dan Pengawasan Koperasi	11	2.045	1	175	1	100	2	775	2	50	1	30	3	340	2	575
115	Kepala Bidang Pemberdayaan dan Pengembangan Koperasi dan Usaha Mikro	11	2.045	1	175	1	100	2	775	2	50	1	30	3	340	2	575
116	Kepala Bidang Perindustrian	11	2.045	1	175	1	100	2	775	2	50	1	30	3	340	2	575
117	Kepala Sub Bagian Bina Program	9	1.430	1	175	1	100	1	450	1	25	1	30	1	75	2	575
118	Kepala Sub Bagian Umum, Kepegawaian dan Keuangan	9	1.430	1	175	1	100	1	450	1	25	1	30	1	75	2	575
DINAS KEPENDUDAAAN DAN OLAAHRAHA																	
119	Kepala Dinas Kepemudaan dan Olahraga	14	2.865	2	350	2	250	2	775	3	75	3	100	3	340	3	975
120	Sekretaris Dinas Kepemudaan dan Olahraga	12	2.115	1	175	1	100	2	775	3	75	2	75	3	340	2	575
121	Kepala Bidang Kepemudaan	11	2.045	1	175	1	100	2	775	2	50	1	30	3	340	2	575
122	Kepala Bidang Keolahragaan	11	2.045	1	175	1	100	2	775	2	50	1	30	3	340	2	575
123	Kepala Bidang Sarana dan Prasarana	11	2.045	1	175	1	100	2	775	2	50	1	30	3	340	2	575
124	Kepala Bidang Monitoring dan Evaluasi	11	2.045	1	175	1	100	2	775	2	50	1	30	3	340	2	575
125	Kepala Sub Bagian Umum Kepegawaian dan Keuangan	9	1.430	1	175	1	100	1	450	1	25	1	30	3	340	1	310
DINAS PEMBERDAYAAN MASYARAKAT KAMPUNG DAN KELURAHAN																	
126	Kepala Dinas Pemberdayaan Masyarakat Kampung dan Kelurahan	14	2.865	2	350	2	250	2	775	3	75	3	100	3	340	3	975
127	Sekretaris Dinas Pemberdayaan Masyarakat Kampung dan Kelurahan	12	2.115	1	175	1	100	2	775	3	75	2	75	3	340	2	575
128	Kepala Bidang Pengembangan dan Pembangunan Kampung dan Kelurahan	11	2.045	1	175	1	100	2	775	2	50	1	30	3	340	2	575

No	Nama Jabatan	Kelas Jabatan	Harga Jabatan	FAKTOR 1 Ruang Lingkup dan Dampak Program (Level 1~5)		FAKTOR 2 Pengaturan Organisasi (Level 1~3)		FAKTOR 3 Wewenang Penyeliaan & Manajerial (Level 1~3)		FAKTOR 4 Hubungan Personal			FAKTOR 5 Kesulitan dalam Pengarahan Pekerjaan (Level 1~8)		FAKTOR 6 Kondisi Lain (Level 1~6)		
				Sifat Hubungan (Level 1~4)	Tujuan Hubungan (Level 1~4)	Sifat Hubungan (Level 1~4)	Tujuan Hubungan (Level 1~4)	Sifat Hubungan (Level 1~4)	Tujuan Hubungan (Level 1~4)	Sifat Hubungan (Level 1~4)	Tujuan Hubungan (Level 1~4)	Sifat Hubungan (Level 1~4)	Tujuan Hubungan (Level 1~4)				
1	2	3	4	5	6	7	8	9	10	11	12	13	14	15	16	17	
129	Kepala Bidang Sosial Budaya Masyarakat	11	2.045	1	175	1	100	2	775	2	50	1	30	3	340	2	575
130	Kepala Bidang Pemberdayaan Usaha Ekonomi Masyarakat dan Teknologi Tepat Guna	11	2.045	1	175	1	100	2	775	2	50	1	30	3	340	2	575
131	Kepala Sub Bagian Bina Program	9	1.430	1	175	1	100	1	450	1	25	1	30	3	340	1	310
132	Kepala Sub Bagian Umum, Kepegawaian dan Keuangan	9	1.430	1	175	1	100	1	450	1	25	1	30	3	340	1	310
DINAS PENGENDALIAN PENDUDUK DAN KELUARGA BERENCANA																	
133	Kepala Dinas Pengendalian Penduduk dan Keluarga Berencana	14	2.865	2	350	2	250	2	775	3	75	3	100	3	340	3	975
134	Sekretaris Dinas Pengendalian Penduduk dan Keluarga Berencana	12	2.115	1	175	1	100	2	775	3	75	2	75	3	340	2	575
135	Kepala Bidang Pengendalian Penduduk, Penyuluhan dan Penggerakan	11	2.045	1	175	1	100	2	775	2	50	1	30	3	340	2	575
136	Kepala Bidang Keluarga Berencana	11	2.045	1	175	1	100	2	775	2	50	1	30	3	340	2	575
137	Kepala Bidang Ketahanan dan Kesejahteraan Keluarga	11	2.045	1	175	1	100	2	775	2	50	1	30	3	340	2	575
138	Kepala Sub Bagian Perencanaan dan Keuangan	9	1.430	1	175	1	100	1	450	1	25	1	30	1	75	2	575
139	Kepala Sub Bagian Tata Usaha	9	1.430	1	175	1	100	1	450	1	25	1	30	1	75	2	575
DINAS PENANAMAN MODAL DAN PELAYANAN TERPADU SATU PINTU																	
140	Kepala Dinas Penanaman Modal dan Pelayanan Terpadu Satu Pintu	14	2.865	2	350	2	250	2	775	3	75	3	100	3	340	3	975
141	Sekretaris Dinas Penanaman Modal dan Pelayanan Terpadu Satu Pintu	12	2.115	1	175	1	100	2	775	3	75	2	75	3	340	2	575
142	Kepala Sub Bagian Umum dan Kepegawaian	9	1.430	1	175	1	100	1	450	1	25	1	30	3	340	1	310
DINAS PERPUSTAKAAN DAN KEARSIPAN KABUPATEN TULANG BAWANG																	
143	Kepala Dinas Perpustakaan dan Kearsipan	14	2.865	2	350	2	250	2	775	3	75	3	100	3	340	3	975
144	Sekretaris Dinas Perpustakaan dan Kearsipan	12	2.115	1	175	1	100	2	775	3	75	2	75	3	340	2	575
145	Kepala Bidang Pengolahan Bahan Pustaka dan Layanan Perpustakaan	11	2.045	1	175	1	100	2	775	2	50	1	30	3	340	2	575
146	Kepala Bidang Pembinaan Sumber Daya Manusia dan Deposit Daerah	11	2.045	1	175	1	100	2	775	2	50	1	30	3	340	2	575
147	Kepala Bidang Kearsipan	11	2.045	1	175	1	100	2	775	2	50	1	30	3	340	2	575
148	Kepala Sub Bagian Umum dan Kepegawaian	9	1.430	1	175	1	100	1	450	1	25	1	30	3	340	1	310
DINAS PERTANIAN																	
149	Kepala Dinas Pertanian	14	2.865	2	350	2	250	2	775	3	75	3	100	3	340	3	975
150	Sekretaris Dinas Pertanian	12	2.115	1	175	1	100	2	775	3	75	2	75	3	340	2	575
151	Kepala Bidang Sarana dan Prasarana	11	2.045	1	175	1	100	2	775	2	50	1	30	3	340	2	575
152	Kepala Bidang Tanaman Pangan	11	2.045	1	175	1	100	2	775	2	50	1	30	3	340	2	575
153	Kepala Bidang Holtikultura	11	2.045	1	175	1	100	2	775	2	50	1	30	3	340	2	575
154	Kepala Bidang Perkebunan	11	2.045	1	175	1	100	2	775	2	50	1	30	3	340	2	575
155	Kepala Bidang Peternakan dan Kesehatan Hewan	11	2.045	1	175	1	100	2	775	2	50	1	30	3	340	2	575
156	Kepala Bidang Penyuluh	11	2.045	1	175	1	100	2	775	2	50	1	30	3	340	2	575

No	Nama Jabatan	Kelas Jabatan	Harga Jabatan	FAKTOR 1 Ruang Lingkup dan Dampak Program (Level 1-5)		FAKTOR 2 Pengaturan Organisasi (Level 1-3)		FAKTOR 3 Wewenang Penyeliaan & Manajerial (Level 1-3)		FAKTOR 4 Hubungan Personal				FAKTOR 5 Kesulitan dalam Pengarahan Pekerjaan (Level 1-8)		FAKTOR 6 Kondisi Lain (Level 1-6)	
				Sifat Hubungan (Level 1-4)	Tujuan Hubungan (Level 1-4)	Sifat Hubungan (Level 1-4)	Tujuan Hubungan (Level 1-4)	Sifat Hubungan (Level 1-4)	Tujuan Hubungan (Level 1-4)	Sifat Hubungan (Level 1-4)	Tujuan Hubungan (Level 1-4)	Sifat Hubungan (Level 1-4)	Tujuan Hubungan (Level 1-4)				
1	2	3	4	5		6		7		8		9		10		11	
157	Kepala Sub Bagian Umum dan Kepegawaian	9	1.430	1	175	1	100	1	450	1	25	1	30	3	340	1	310
158	Kepala UPTD Balai Keswan dan Kesmavet	9	1.430	1	175	1	100	1	450	1	25	1	30	3	340	1	310
159	Kepala Sub Bagian Tata Usaha UPTD Balai Keswan dan Kesmavet	8	1.295	1	175	1	100	1	450	1	25	1	30	2	205	1	310
DINAS PEKERJAAN UMUM DAN PENATAAN RUANG																	
160	Kepala Dinas PUPR	14	2.865	2	350	2	250	2	775	3	75	3	100	3	340	3	975
161	Sekretaris Dinas PUPR	12	2.115	1	175	1	100	2	775	3	75	2	75	3	340	2	575
162	Kepala Bidang Bina Marga	11	2.045	1	175	1	100	2	775	2	50	1	30	3	340	2	575
163	Kepala Bidang Cipta Karya	11	2.045	1	175	1	100	2	775	2	50	1	30	3	340	2	575
164	Kepala Bidang Pengairan	11	2.045	1	175	1	100	2	775	2	50	1	30	3	340	2	575
165	Kepala Bidang Tata Ruang dan Jasa Konstruksi	11	2.045	1	175	1	100	2	775	2	50	1	30	3	340	2	575
166	Kepala UPT Dinas PUPR Wilayah I s/d V	9	1.430	1	175	1	100	1	450	1	25	1	30	3	340	1	310
167	Kepala Sub Bagian Keuangan	9	1.430	1	175	1	100	1	450	1	25	1	30	3	340	1	310
168	Kepala Sub Bagian Umum dan Kepegawaian	9	1.430	1	175	1	100	1	450	1	25	1	30	3	340	1	310
169	Kepala Subbag TU UPT Dinas PUPR Wilayah I s/d V	8	1.295	1	175	1	100	1	450	1	25	1	30	2	205	1	310
DINAS SOSIAL																	
170	Kepala Dinas Sosial	14	2.865	2	350	2	250	2	775	3	75	3	100	3	340	3	975
171	Sekretaris Dinas Sosial	12	2.115	1	175	1	100	2	775	3	75	2	75	3	340	2	575
172	Kepala Bidang Rehabilitasi Sosial	11	2.045	1	175	1	100	2	775	2	50	1	30	3	340	2	575
173	Kepala Bidang Pemberdayaan Sosial	11	2.045	1	175	1	100	2	775	2	50	1	30	3	340	2	575
174	Kepala Bidang Penanganan Fakir Miskin	11	2.045	1	175	1	100	2	775	2	50	1	30	3	340	2	575
175	Kepala Bidang Perlindungan dan Jaminan Sosial	11	2.045	1	175	1	100	2	775	2	50	1	30	3	340	2	575
176	Kepala Sub Bagian Umum dan Kepegawaian	9	1.430	1	175	1	100	1	450	1	25	1	30	3	340	1	310
DINAS PERUMAHAN RAKYAT DAN KAWASAN PEMUKIMAN																	
177	Kepala Dinas perumahan Rakyat dan kawasan Permukiman	14	2.865	2	350	2	250	2	775	3	75	3	100	3	340	3	975
178	Sekretaris Dinas Perumahan Rakyat dan kawasan Permukiman	12	2.115	1	175	1	100	2	775	3	75	2	75	3	340	2	575
179	Kepala Bidang Perumahan dan Pertanahan	11	2.045	1	175	1	100	2	775	2	50	1	30	3	340	2	575
180	Kepala Bidang Penyehatan Lingkungan Perumahan Dan Permukiman	11	2.045	1	175	1	100	2	775	2	50	1	30	3	340	2	575
181	Kepala Sub Bagian Program dan Pelaporan	9	1.430	1	175	1	100	1	450	1	25	1	30	3	340	1	310
182	Kepala Sub Bagian Umum, Keuangan dan Kepegawaian	9	1.430	1	175	1	100	1	450	1	25	1	30	3	340	1	310
DINAS PERHUBUNGAN																	
183	Kepala Dinas Perhubungan	14	2.865	2	350	2	250	2	775	3	75	3	100	3	340	3	975
184	Sekretaris Dinas Perhubungan	12	2.115	1	175	1	100	2	775	3	75	2	75	3	340	2	575
185	Kepala Bidang Lalu Lintas dan Angkutan	11	2.045	1	175	1	100	2	775	2	50	1	30	3	340	2	575
186	Kepala Bidang Perairan	11	2.045	1	175	1	100	2	775	2	50	1	30	3	340	2	575
187	Kepala Sub Bagian Bina Program	9	1.430	1	175	1	100	1	450	1	25	1	30	3	340	1	310
188	Kepala Sub Bagian Umum, Kepegawaian dan Keuangan	9	1.430	1	175	1	100	1	450	1	25	1	30	3	340	1	310
189	Kepala Seksi Lalu Lintas	9	1.430	1	175	1	100	1	450	1	25	1	30	3	340	1	310

No	Nama Jabatan	Kelas Jabatan	Harga Jabatan	FAKTOR 1 Ruang Lingkup dan Dampak Program (Level 1-5)		FAKTOR 2 Pengaturan Organisasi (Level 1-3)		FAKTOR 3 Wewenang Penyeliaan & Manajerial (Level 1-3)		FAKTOR 4 Hubungan Personal				FAKTOR 5 Kesulitan dalam Pengarahan Pekerjaan (Level 1-8)		FAKTOR 6 Kondisi Lain (Level 1-6)	
				Sifat Hubungan (Level 1-4)	Tujuan Hubungan (Level 1-4)	Sifat Hubungan (Level 1-4)	Tujuan Hubungan (Level 1-4)	Sifat Hubungan (Level 1-4)	Tujuan Hubungan (Level 1-4)	Sifat Hubungan (Level 1-4)	Tujuan Hubungan (Level 1-4)	Sifat Hubungan (Level 1-4)	Tujuan Hubungan (Level 1-4)				
1	2	3	4	5		6		7		8		9		10		11	
190	Kepala Seksi Angkutan dan Keselamatan Transportasi Darat	9	1.430	1	175	1	100	1	450	1	25	1	30	3	340	1	310
191	Kepala Seksi Pelayanan Kepelabuhan	9	1.430	1	175	1	100	1	450	1	25	1	30	3	340	1	310
192	Kepala Seksi Angkutan Perairan	9	1.430	1	175	1	100	1	450	1	25	1	30	3	340	1	310
DINAS PERIKANAN																	
193	Kepala Dinas Perikanan	14	2.865	2	350	2	250	2	775	3	75	3	100	3	340	3	975
194	Sekretaris Dinas Perikanan	12	2.115	1	175	1	100	2	775	3	75	2	75	3	340	2	575
195	Kepala Bidang Perikanan Budidaya	11	2.045	1	175	1	100	2	775	2	50	1	30	3	340	2	575
196	Kepala Bidang Perikanan Tangkap	11	2.045	1	175	1	100	2	775	2	50	1	30	3	340	2	575
197	Kepala Bidang Penguatan Daya Saing Produk Perikanan	11	2.045	1	175	1	100	2	775	2	50	1	30	3	340	2	575
198	Kepala Sub Bagian Umum Kepegawaian dan Keuangan	9	1.430	1	175	1	100	1	450	1	25	1	30	3	340	1	310
199	Kepala UPT Balai Benih Ikan	9	1.430	1	175	1	100	1	450	1	25	1	30	3	340	1	310
200	Kepala Sub Bagian Tata Usaha Balai Benih Ikan	8	1.295	1	175	1	100	1	450	1	25	1	30	2	205	1	310
DINAS PENDIDIKAN																	
201	Kepala Dinas Pendidikan	14	2.865	2	350	2	250	2	775	3	75	3	100	3	340	3	975
202	Sekretaris Dinas Pendidikan	12	2.115	1	175	1	100	2	775	3	75	2	75	3	340	2	575
203	Kepala Bidang Pembinaan Ketenagaan	11	2.045	1	175	1	100	2	775	2	50	1	30	3	340	2	575
204	Kepala Bidang Pembinaan PAUD dan Pendidikan Non Formal	11	2.045	1	175	1	100	2	775	2	50	1	30	3	340	2	575
205	Kepala Bidang Pembinaan Sekolah Dasar	11	2.045	1	175	1	100	2	775	2	50	1	30	3	340	2	575
206	Kepala Bidang Pembinaan Sekolah Menengah Pertama	11	2.045	1	175	1	100	2	775	2	50	1	30	3	340	2	575
207	Kepala Seksi Kelembagaan dan Sarana Prasarana PAUD dan Pendidikan Non Formal	9	1.430	1	175	1	100	1	450	1	25	1	30	3	340	1	310
208	Kepala Seksi Kelembagaan dan Sarana Prasarana Sekolah Dasar	9	1.430	1	175	1	100	1	450	1	25	1	30	3	340	1	310
209	Kepala Seksi Kelembagaan dan Sarana Prasarana Sekolah Menengah Pertama	9	1.430	1	175	1	100	1	450	1	25	1	30	3	340	1	310
210	Kepala Seksi Kurikulum dan Penilaian PAUD dan Pendidikan Non Formal	9	1.430	1	175	1	100	1	450	1	25	1	30	3	340	1	310
211	Kepala Seksi Kurikulum dan Penilaian Sekolah Dasar	9	1.430	1	175	1	100	1	450	1	25	1	30	3	340	1	310
212	Kepala Seksi Kurikulum dan Penilaian Sekolah Menengah Pertama	9	1.430	1	175	1	100	1	450	1	25	1	30	3	340	1	310
213	Kepala Seksi Pendidik dan Tenaga Kependidikan PAUD dan Pendidik Non Formal	9	1.430	1	175	1	100	1	450	1	25	1	30	3	340	1	310
214	Kepala Seksi Pendidik dan Tenaga Kependidikan Pendidikan Dasar	9	1.430	1	175	1	100	1	450	1	25	1	30	3	340	1	310
215	Kepala Sub Bagian Umum dan Kepegawaian	9	1.430	1	175	1	100	1	450	1	25	1	30	3	340	1	310
DINAS PEMADAM KEBAKARAN DAN PENYELAMATAN																	
216	Kepala Dinas Pemadam Kebakaran dan Penyelamatan	14	2.865	2	350	2	250	2	775	3	75	3	100	3	340	3	975
217	Sekretaris Dinas Pemadam Kebakaran dan Penyelamatan	12	2.115	1	175	1	100	2	775	3	75	2	75	3	340	2	575
218	Kepala Bidang Pencegahan	11	2.045	1	175	1	100	2	775	2	50	1	30	3	340	2	575
219	Kepala Bidang Pemadam dan Penyelamatan	11	2.045	1	175	1	100	2	775	2	50	1	30	3	340	2	575

No	Nama Jabatan	Kelas Jabatan	Harga Jabatan	FAKTOR 1 Ruang Lingkup dan Dampak Program (Level 1-5)		FAKTOR 2 Pengaturan Organisasi (Level 1-3)		FAKTOR 3 Wewenang Penyeliaan & Manajerial (Level 1-3)		FAKTOR 4 Hubungan Personal				FAKTOR 5 Kesulitan dalam Pengarahan Pekerjaan (Level 1-8)		FAKTOR 6 Kondisi Lain (Level 1-6)	
				Sifat Hubungan (Level 1-4)	Tujuan Hubungan (Level 1-4)	Sifat Hubungan (Level 1-4)	Tujuan Hubungan (Level 1-4)	Sifat Hubungan (Level 1-4)	Tujuan Hubungan (Level 1-4)	Sifat Hubungan (Level 1-4)	Tujuan Hubungan (Level 1-4)	Sifat Hubungan (Level 1-4)	Tujuan Hubungan (Level 1-4)				
1	2	3	4	5		6		7		8		9		10		11	
220	Kepala Bidang Sarana dan Prasarana	11	2.045	1	175	1	100	2	775	2	50	1	30	3	340	2	575
221	Kepala Sub Bagian Umum dan Kepegawaian	9	1.430	1	175	1	100	1	450	1	25	1	30	3	340	1	310
222	Kepala Sub Bagian Perencanaan & Keuangan	9	1.430	1	175	1	100	1	450	1	25	1	30	3	340	1	310
223	Kepala Seksi Pencegahan, Inspeksi dan Peningkatan Kapasitas Aparatur	9	1.430	1	175	1	100	1	450	1	25	1	30	3	340	1	310
224	Kepala Seksi Pemberdayaan Masyarakat & Dunia Usaha	9	1.430	1	175	1	100	1	450	1	25	1	30	3	340	1	310
225	Kepala Seksi Pemadam, Investigasi, Pengendali Operasi dan Komunikasi	9	1.430	1	175	1	100	1	450	1	25	1	30	3	340	1	310
226	Kepala Seksi Penyelamatan dan Evakuasi	9	1.430	1	175	1	100	1	450	1	25	1	30	3	340	1	310
227	Kepala Seksi Pengadaan, Pemeliharaan, Perawatan Sarana & Prasarana	9	1.430	1	175	1	100	1	450	1	25	1	30	3	340	1	310
228	Kepala Seksi Informasi dan Pengolah Data	9	1.430	1	175	1	100	1	450	1	25	1	30	3	340	1	310
DINAS KETAHANAN PANGAN																	
229	Kepala Dinas Ketahanan Pangan	14	2.865	2	350	2	250	2	775	3	75	3	100	3	340	3	975
230	Sekretaris Dinas Ketahanan Pangan	12	2.115	1	175	1	100	2	775	3	75	2	75	3	340	2	575
231	Kepala Bidang Ketersediaan dan Kerawanan Pangan	11	2.045	1	175	1	100	2	775	2	50	1	30	3	340	2	575
232	Kepala Bidang Distribusi dan Cadangan Pangan	11	2.045	1	175	1	100	2	775	2	50	1	30	3	340	2	575
233	Kepala Bidang Konsumsi dan Penganekecaragaman Pangan	11	2.045	1	175	1	100	2	775	2	50	1	30	3	340	2	575
234	Kepala Bidang Keamanan Pangan	11	2.045	1	175	1	100	2	775	2	50	1	30	3	340	2	575
235	Kepala Sub Bagian Umum	9	1.430	1	175	1	100	1	450	1	25	1	30	3	340	1	310
DINAS LINGKUNGAN HIDUP																	
236	Kepala Dinas Lingkungan Hidup	14	2.865	2	350	2	250	2	775	3	75	3	100	3	340	3	975
237	Sekretaris Dinas Lingkungan Hidup	12	2.115	1	175	1	100	2	775	3	75	2	75	3	340	2	575
238	Kepala Bidang Pengelolaan Sampah & Pertamanan	11	2.045	1	175	1	100	2	775	2	50	1	30	3	340	2	575
239	Kepala Bidang Penataan Lingkungan	11	2.045	1	175	1	100	2	775	2	50	1	30	3	340	2	575
240	Kepala Bidang Pengendalian, Pencemaran & Kerusakan Lingkungan Hidup	11	2.045	1	175	1	100	2	775	2	50	1	30	3	340	2	575
241	Kepala Bidang Tata Lingkungan	11	2.045	1	175	1	100	2	775	2	50	1	30	3	340	2	575
242	Kepala Sub Bagian Keuangan & Aset	9	1.430	1	175	1	100	1	450	1	25	1	30	3	340	1	310
243	Kepala Sub Bagian Umum & Kepegawaian	9	1.430	1	175	1	100	1	450	1	25	1	30	3	340	1	310
244	Kepala UPT Pengelolaan & Pemanfaatan Sampah	9	1.455	1	175	1	100	1	450	2	50	1	30	3	340	1	310
245	Kepala Sub Bagian TU UPT Pengelolaan & Pemanfaatan Sampah	8	1.295	1	175	1	100	1	450	1	25	1	30	2	205	1	310
DINAS KEPENDUDUKAN DAN PENCATATAN SIPIL																	
246	Kepala Dinas Kependudukan dan Pencatatan Sipil	14	2.865	2	350	2	250	2	775	3	75	3	100	3	340	3	975
247	Sekretaris Dinas Kependudukan dan Pencatatan Sipil	12	2.115	1	175	1	100	2	775	3	75	2	75	3	340	2	575
248	Kepala Bidang Pelayanan Pendaftaran penduduk	11	2.045	1	175	1	100	2	775	2	50	1	30	3	340	2	575
249	Kepala Bidang Pencatatan Sipil	11	2.045	1	175	1	100	2	775	2	50	1	30	3	340	2	575
250	Kepala Bidang Pengelolaan Informasi Administrasi Kependudukan	11	2.045	1	175	1	100	2	775	2	50	1	30	3	340	2	575

No	Nama Jabatan	Kelas Jabatan	Harga Jabatan	FAKTOR 1 Ruang Lingkup dan Dampak Program (Level 1-5)		FAKTOR 2 Pengaturan Organisasi (Level 1-3)		FAKTOR 3 Wewenang Penyeliaan & Manajerial (Level 1-3)		FAKTOR 4 Hubungan Personal				FAKTOR 5 Kesulitan dalam Pengarahan Pekerjaan (Level 1-8)		FAKTOR 6 Kondisi Lain (Level 1-6)	
				Sifat Hubungan (Level 1-4)	Tujuan Hubungan (Level 1-4)	Sifat Hubungan (Level 1-4)	Tujuan Hubungan (Level 1-4)	Sifat Hubungan (Level 1-4)	Tujuan Hubungan (Level 1-4)	Sifat Hubungan (Level 1-4)	Tujuan Hubungan (Level 1-4)	Sifat Hubungan (Level 1-4)	Tujuan Hubungan (Level 1-4)				
1	2	3	4	5		6		7		8		9		10		11	
251	Kepala Bidang Pemanfaatan Data dan Inovasi Pelayanan	11	2.045	1	175	1	100	2	775	2	50	1	30	3	340	2	575
252	Kepala Sub Bagian Umum dan Kepegawaian	9	1.430	1	175	1	100	1	450	1	25	1	30	3	340	1	310
253	Kepala Sub Bagian Keuangan	9	1.430	1	175	1	100	1	450	1	25	1	30	3	340	1	310
DINAS TENAGA KERJA DAN TRANSMIGRASI																	
254	Kepala Dinas Tenaga Kerja dan Transmigrasi	14	2.865	2	350	2	250	2	775	3	75	3	100	3	340	3	975
255	Sekretaris Dinas Tenaga Kerja dan Transmigrasi	12	2.115	1	175	1	100	2	775	3	75	2	75	3	340	2	575
256	Kepala Bidang Pembinaan Penempatan Tenaga Kerja dan Perluasan Kesempatan Kerja	11	2.045	1	175	1	100	2	775	2	50	1	30	3	340	2	575
257	Kepala Bidang Pembinaan Pelatihan dan Produktivitas Tenaga Kerja	11	2.045	1	175	1	100	2	775	2	50	1	30	3	340	2	575
258	Kepala Bidang Hubungan Industrial dan Jaminan Sosial Tenaga Kerja	11	2.045	1	175	1	100	2	775	2	50	1	30	3	340	2	575
259	Kepala Bidang Transmigrasi	11	2.045	1	175	1	100	2	775	2	50	1	30	3	340	2	575
260	Kepala Sub Bagian Umum dan Kepegawaian	9	1.430	1	175	1	100	1	450	1	25	1	30	3	340	1	310
DINAS PARIWISATA DAN KEBUDAYAAN																	
261	Kepala Dinas Pariwisata dan Kebudayaan	14	2.865	2	350	2	250	2	775	3	75	3	100	3	340	3	975
262	Sekretaris Dinas Pariwisata dan Kebudayaan	12	2.115	1	175	1	100	2	775	3	75	2	75	3	340	2	575
263	Kepala Bidang Pengembangan Destinasi dan Industri Pariwisata	11	2.045	1	175	1	100	2	775	2	50	1	30	3	340	2	575
264	Kepala Bidang Pengembangan Pemasaran Pariwisata	11	2.045	1	175	1	100	2	775	2	50	1	30	3	340	2	575
265	Kepala Bidang Pengembangan Kelembagaan Kepariwisata	11	2.045	1	175	1	100	2	775	2	50	1	30	3	340	2	575
266	Kepala Bidang Kebudayaan	11	2.045	1	175	1	100	2	775	2	50	1	30	3	340	2	575
267	Kepala Sub Bagian Umum dan Kepegawaian	9	1.430	1	175	1	100	1	450	1	25	1	30	3	340	1	310
DINAS PEMBERDAYAAN PEREMPUAN DAN PERLINDUNGAN ANAK																	
268	Kepala Dinas Pemberdayaan Perempuan dan Perlindungan Anak	14	2.865	2	350	2	250	2	775	3	75	3	100	3	340	3	975
269	Sekretaris Dinas Pemberdayaan Perempuan dan Perlindungan Anak	12	2.115	1	175	1	100	2	775	3	75	2	75	3	340	2	575
270	Kepala Bidang Perlindungan Perempuan dan Anak	11	2.045	1	175	1	100	2	775	2	50	1	30	3	340	2	575
271	Kepala Bidang Pemberdayaan Perempuan, Kualitas Keluarga Data dan Informasi	11	2.045	1	175	1	100	2	775	2	50	1	30	3	340	2	575
272	Kepala Bidang Pemenuhan Hak dan Anak	11	2.045	1	175	1	100	2	775	2	50	1	30	3	340	2	575
273	Kepala UPTD Perlindungan Perempuan Dan Anak	9	1.455	1	175	1	100	1	450	2	50	1	30	3	340	1	310
274	Kepala Sub Bagian Umum, Kepegawaian dan Keuangan	9	1.430	1	175	1	100	1	450	1	25	1	30	3	340	1	310
275	Kepala Sub Bagian Tata Usaha UPTD Perlindungan Perempuan Dan Anak	8	1.295	1	175	1	100	1	450	1	25	1	30	2	205	1	310
DINAS PERDAGANGAN																	
276	Kepala Dinas Perdagangan	14	2.865	2	350	2	250	2	775	3	75	3	100	3	340	3	975
277	Sekretaris Dinas Perdagangan	12	2.115	1	175	1	100	2	775	3	75	2	75	3	340	2	575
278	Kepala Bidang Pengembangan Perdagangan Dalam Negeri	11	2.045	1	175	1	100	2	775	2	50	1	30	3	340	2	575
279	Kepala Bidang Kemetrologian	11	2.045	1	175	1	100	2	775	2	50	1	30	3	340	2	575

No	Nama Jabatan	Kelas Jabatan	Harga Jabatan	FAKTOR 1 Ruang Lingkup dan Dampak Program (Level 1-5)		FAKTOR 2 Pengaturan Organisasi (Level 1-3)		FAKTOR 3 Wewenang Penyeliaan & Manajerial (Level 1-3)		FAKTOR 4 Hubungan Personal		FAKTOR 5 Kesulitan dalam Pengarahan Pekerjaan (Level 1-8)		FAKTOR 6 Kondisi Lain (Level 1-6)			
				Sifat Hubungan (Level 1-4)	Tujuan Hubungan (Level 1-4)	Sifat Hubungan (Level 1-4)	Tujuan Hubungan (Level 1-4)	Sifat Hubungan (Level 1-4)	Tujuan Hubungan (Level 1-4)	Sifat Hubungan (Level 1-4)	Tujuan Hubungan (Level 1-4)	Sifat Hubungan (Level 1-4)	Tujuan Hubungan (Level 1-4)				
1	2	3	4	5	6	7	8	9	10	11	12	13	14	15	16		
280	Kepala Bidang Pengembangan Perdagangan Luar Negeri	11	2.045	1	175	1	100	2	775	2	50	1	30	3	340	2	575
281	Kepala Sub Bidang Tata Usaha	9	1.430	1	175	1	100	1	450	1	25	1	30	1	75	2	575
282	Kepala Sub Bidang Program Evaluasi dan Pelaporan	9	1.430	1	175	1	100	1	450	1	25	1	30	3	340	1	310
DINAS KOMUNIKASI DAN INFORMATIKA																	
283	Kepala Dinas Komunikasi dan Informatika	14	2.865	2	350	2	250	2	775	3	75	3	100	3	340	3	975
284	Sekretaris Dinas Komunikasi dan Informatika	12	2.115	1	175	1	100	2	775	3	75	2	75	3	340	2	575
285	Kepala Bidang Pos, Telekomunikasi, dan Informasi Publik	11	2.045	1	175	1	100	2	775	2	50	1	30	3	340	2	575
286	Kepala Bidang Pengelolaan Media Informasi	11	2.045	1	175	1	100	2	775	2	50	1	30	3	340	2	575
287	Kepala Bidang Pengkajian dan Pengembangan Teknologi Informatika	11	2.045	1	175	1	100	2	775	2	50	1	30	3	340	2	575
288	Kepala Bidang Persandian, Statistik, dan Pengolahan Data	11	2.045	1	175	1	100	2	775	2	50	1	30	3	340	2	575
289	Kepala Sub Bagian Umum dan Kepegawaian	9	1.455	1	175	1	100	1	450	2	50	1	30	3	340	1	310
290	Kepala Sub Bagian Keuangan	9	1.430	1	175	1	100	1	450	1	25	1	30	3	340	1	310
SATUAN POLISI PAMONG PRAJA																	
291	Kepala Satuan Polisi Pamong Praja	14	2.865	2	350	2	250	2	775	3	75	3	100	3	340	3	975
292	Sekretaris Satuan Polisi Pamong Praja	12	2.115	1	175	1	100	2	775	3	75	2	75	3	340	2	575
293	Kepala Bidang Penegakan Produk Hukum Daerah	11	2.045	1	175	1	100	2	775	2	50	1	30	3	340	2	575
294	Kepala Bidang Kelentraman dan Ketertiban Umum	11	2.045	1	175	1	100	2	775	2	50	1	30	3	340	2	575
295	Kepala Bidang Pengembangan Sumber Daya Aparatur dan Perlindungan Masyarakat	11	2.045	1	175	1	100	2	775	2	50	1	30	3	340	2	575
296	Kepala Sub Bagian Perencanaan dan Keuangan	9	1.430	1	175	1	100	1	450	1	25	1	30	3	340	1	310
297	Kepala Sub Bagian Umum dan Kepegawaian	9	1.430	1	175	1	100	1	450	1	25	1	30	3	340	1	310
298	Kepala Seksi Pengawasan dan Penyuluhan	9	1.430	1	175	1	100	1	450	1	25	1	30	3	340	1	310
299	Kepala Seksi Penyidikan dan Penyelidikan	9	1.430	1	175	1	100	1	450	1	25	1	30	3	340	1	310
300	Kepala Seksi Operasi dan Pengendalian	9	1.430	1	175	1	100	1	450	1	25	1	30	3	340	1	310
301	Kepala Seksi Kerjasama	9	1.430	1	175	1	100	1	450	1	25	1	30	3	340	1	310
302	Kepala Seksi Sumber Daya Aparatur	9	1.430	1	175	1	100	1	450	1	25	1	30	3	340	1	310
303	Kepala Seksi Perlindungan Masyarakat	9	1.430	1	175	1	100	1	450	1	25	1	30	3	340	1	310
DINAS KESEHATAN																	
304	Kepala Dinas Kesehatan	14	2.865	2	350	2	250	2	775	3	75	3	100	3	340	3	975
305	Sekretaris Dinas Kesehatan	12	2.115	1	175	1	100	2	775	3	75	2	75	3	340	2	575
306	Kepala Bidang Sumber Daya Kesehatan	11	2.045	1	175	1	100	2	775	2	50	1	30	3	340	2	575
307	Kepala Bidang Pelayanan Kesehatan	11	2.045	1	175	1	100	2	775	2	50	1	30	3	340	2	575
308	Kepala Bidang Pencegahan dan Pengendalian Penyakit	11	2.045	1	175	1	100	2	775	2	50	1	30	3	340	2	575
309	Kepala Bidang Kesehatan Masyarakat	11	2.045	1	175	1	100	2	775	2	50	1	30	3	340	2	575
310	Kepala Sub Bagian Umum, Kepegawaian dan Hukum Kesehatan	9	1.430	1	175	1	100	1	450	1	25	1	30	3	340	1	310
311	Kepala Sub Bagian Keuangan dan Aset	9	1.430	1	175	1	100	1	450	1	25	1	30	3	340	1	310
312	Kepala Sub Bagian Tata Usaha Puskesmas Banjar Baru	8	1.165	1	175	1	100	1	450	1	25	1	30	1	75	1	310
313	Kepala Sub Bagian Tata Usaha Puskesmas Bogatama	8	1.165	1	175	1	100	1	450	1	25	1	30	1	75	1	310

No	Nama Jabatan	Kelas Jabatan	Harga Jabatan	FAKTOR 1 Ruang Lingkup dan Dampak Program (Level 1~5)		FAKTOR 2 Pengaturan Organisasi (Level 1~3)		FAKTOR 3 Wewenang Penyeliaan & Manajerial (Level 1~3)		FAKTOR 4 Hubungan Personal				FAKTOR 5 Kesulitan dalam Pengarahan Pekerjaan (Level 1~8)		FAKTOR 6 Kondisi Lain (Level 1~6)	
				Sifat Hubungan (Level 1~4)	Tujuan Hubungan (Level 1~4)	Sifat Hubungan (Level 1~4)	Tujuan Hubungan (Level 1~4)	Sifat Hubungan (Level 1~4)	Tujuan Hubungan (Level 1~4)	Sifat Hubungan (Level 1~4)	Tujuan Hubungan (Level 1~4)	Sifat Hubungan (Level 1~4)	Tujuan Hubungan (Level 1~4)				
1	2	3	4	5		6		7		8		9		10		11	
314	Kepala Sub Bagian Tata Usaha Puskesmas Gedung Aji	8	1.165	1	175	1	100	1	450	1	25	1	30	1	75	1	310
315	Kepala Sub Bagian Tata Usaha Puskesmas Gedung Karya Jitu	8	1.165	1	175	1	100	1	450	1	25	1	30	1	75	1	310
316	Kepala Sub Bagian Tata Usaha Puskesmas Gedung Meneng	8	1.165	1	175	1	100	1	450	1	25	1	30	1	75	1	310
317	Kepala Sub Bagian Tata Usaha Puskesmas Gedung Rejo Sakti	8	1.165	1	175	1	100	1	450	1	25	1	30	1	75	1	310
318	Kepala Sub Bagian Tata Usaha Puskesmas Inap Rawa Pitu	8	1.165	1	175	1	100	1	450	1	25	1	30	1	75	1	310
319	Kepala Sub Bagian Tata Usaha Puskesmas Lebu Dalem	8	1.165	1	175	1	100	1	450	1	25	1	30	1	75	1	310
320	Kepala Sub Bagian Tata Usaha Puskesmas Makartitama	8	1.165	1	175	1	100	1	450	1	25	1	30	1	75	1	310
321	Kepala Sub Bagian Tata Usaha Puskesmas Menggala	8	1.165	1	175	1	100	1	450	1	25	1	30	1	75	1	310
322	Kepala Sub Bagian Tata Usaha Puskesmas Paduan Rajawali	8	1.165	1	175	1	100	1	450	1	25	1	30	1	75	1	310
323	Kepala Sub Bagian Tata Usaha Puskesmas Pasiran Jaya	8	1.165	1	175	1	100	1	450	1	25	1	30	1	75	1	310
324	Kepala Sub Bagian Tata Usaha Puskesmas Penawar Jaya	8	1.165	1	175	1	100	1	450	1	25	1	30	1	75	1	310
325	Kepala Sub Bagian Tata Usaha Puskesmas Rawa Jitu	8	1.165	1	175	1	100	1	450	1	25	1	30	1	75	1	310
326	Kepala Sub Bagian Tata Usaha Puskesmas Rawa Jitu Timur	8	1.165	1	175	1	100	1	450	1	25	1	30	1	75	1	310
327	Kepala Sub Bagian Tata Usaha Puskesmas Sidoharjo	8	1.165	1	175	1	100	1	450	1	25	1	30	1	75	1	310
328	Kepala Sub Bagian Tata Usaha Puskesmas Sungai Nibung	8	1.165	1	175	1	100	1	450	1	25	1	30	1	75	1	310
329	Kepala Sub Bagian Tata Usaha Puskesmas Tih Tohow	8	1.165	1	175	1	100	1	450	1	25	1	30	1	75	1	310
330	Kepala Sub Bagian Tata Usaha Puskesmas Tulang Bawang 1	8	1.165	1	175	1	100	1	450	1	25	1	30	1	75	1	310
331	Kepala Sub Bagian Tata Usaha Puskesmas Way Dente	8	1.165	1	175	1	100	1	450	1	25	1	30	1	75	1	310
RSUD MENGGALA																	
332	Direktur RSUD Menggala	13	2.715	2	350	1	100	2	775	3	75	3	100	3	340	3	975
333	Wakil Direktur Pelayanan	12	2.115	1	175	1	100	2	775	3	75	2	75	3	340	2	575
334	Wakil Direktur SDM, Pendidikan, dan Penelitian	12	2.115	1	175	1	100	2	775	3	75	2	75	3	340	2	575
335	Wakil Direktur Umum dan Keuangan	12	2.115	1	175	1	100	2	775	3	75	2	75	3	340	2	575
336	Kepala Bagian Keuangan	11	2.045	1	175	1	100	2	775	2	50	1	30	3	340	2	575
337	Kepala Bagian Perencanaan	11	2.045	1	175	1	100	2	775	2	50	1	30	3	340	2	575
338	Kepala Bagian Umum	11	2.045	1	175	1	100	2	775	2	50	1	30	3	340	2	575
339	Kepala Bidang Keperawatan	11	2.045	1	175	1	100	2	775	2	50	1	30	3	340	2	575
340	Kepala Bidang Pelayanan Medis	11	2.045	1	175	1	100	2	775	2	50	1	30	3	340	2	575
341	Kepala Bidang Pendidikan dan Pelatihan	11	2.045	1	175	1	100	2	775	2	50	1	30	3	340	2	575
342	Kepala Bidang Penunjang	11	2.045	1	175	1	100	2	775	2	50	1	30	3	340	2	575
343	Kepala Bidang Perindungan SDM	11	2.045	1	175	1	100	2	775	2	50	1	30	3	340	2	575
344	Kepala Bidang SDM	11	2.045	1	175	1	100	2	775	2	50	1	30	3	340	2	575
345	Kepala Seksi Asuhan Keperawatan	9	1.455	1	175	1	100	1	450	2	50	1	30	3	340	1	310
346	Kepala Seksi Diklat Keperawatan	9	1.455	1	175	1	100	1	450	2	50	1	30	3	340	1	310
347	Kepala Seksi Diklat Medis dan Non Medis	9	1.455	1	175	1	100	1	450	2	50	1	30	3	340	1	310
348	Kepala Seksi Hubungan Antar Lembaga	9	1.455	1	175	1	100	1	450	2	50	1	30	3	340	1	310
349	Kepala Seksi Hukum dan Advokasi	9	1.455	1	175	1	100	1	450	2	50	1	30	3	340	1	310
350	Kepala Seksi Pengadaan dan Mutasi Pegawai	9	1.455	1	175	1	100	1	450	2	50	1	30	3	340	1	310
351	Kepala Seksi Pengembangan dan Pembinaan Pegawai	9	1.455	1	175	1	100	1	450	2	50	1	30	3	340	1	310

No	Nama Jabatan	Kelas Jabatan	Harga Jabatan	FAKTOR 1 Ruang Lingkup dan Dampak Program (Level 1-5)		FAKTOR 2 Pengaturan Organisasi (Level 1-3)		FAKTOR 3 Wewenang Penyeliaan & Manajerial (Level 1-3)		FAKTOR 4 Hubungan Personal				FAKTOR 5 Kesulitan dalam Pengarahan Pekerjaan (Level 1-8)		FAKTOR 6 Kondisi Lain (Level 1-6)	
				Hubungan Personal		Sifat Hubungan (Level 1-4)		Tujuan Hubungan (Level 1-4)									
1	2	3	4	5		6		7		8		9		10		11	
352	Kepala Seksi Penunjang Pelayanan Medis	9	1.455	1	175	1	100	1	450	2	50	1	30	3	340	1	310
353	Kepala Seksi Penunjang Pelayanan Non Medis	9	1.455	1	175	1	100	1	450	2	50	1	30	3	340	1	310
354	Kepala Seksi Rawat Inap dan Perawatan khusus	9	1.455	1	175	1	100	1	450	2	50	1	30	3	340	1	310
355	Kepala Seksi Rawat Jalan dan Gawat Darurat	9	1.455	1	175	1	100	1	450	2	50	1	30	3	340	1	310
356	Kepala Seksi Tenaga Keperawatan	9	1.455	1	175	1	100	1	450	2	50	1	30	3	340	1	310
357	Kepala Sub Bagian Akutansi dan Verifikasi	9	1.455	1	175	1	100	1	450	2	50	1	30	3	340	1	310
358	Kepala Sub Bagian Aset dan Perlengkapan	9	1.455	1	175	1	100	1	450	2	50	1	30	3	340	1	310
359	Kepala Sub Bagian Evaluasi dan Pelaporan	9	1.455	1	175	1	100	1	450	2	50	1	30	3	340	1	310
360	Kepala Sub Bagian Pembelian	9	1.455	1	175	1	100	1	450	2	50	1	30	3	340	1	310
361	Kepala Sub Bagian Pengembangan Rumah Sakit	9	1.455	1	175	1	100	1	450	2	50	1	30	3	340	1	310
362	Kepala Sub Bagian Penyusunan Program dan Anggaran	9	1.455	1	175	1	100	1	450	2	50	1	30	3	340	1	310
363	Kepala Sub Bagian Perbendaharaan	9	1.455	1	175	1	100	1	450	2	50	1	30	3	340	1	310
364	Kepala Sub Bagian Rumah Tangga	9	1.455	1	175	1	100	1	450	2	50	1	30	3	340	1	310
365	Kepala Sub Bagian Tata Usaha	9	1.455	1	175	1	100	1	450	2	50	1	30	3	340	1	310
KECAMATAN BANJAR AGUNG																	
366	Camat Banjar Agung	12	2.315	2	350	1	100	2	775	3	75	3	100	3	340	2	575
367	Sekretaris Kecamatan Banjar Agung	11	2.090	1	175	1	100	2	775	2	50	2	75	3	340	2	575
368	Kepala Seksi Ketentraman dan Ketertiban	8	1.320	1	175	1	100	1	450	2	50	1	30	2	205	1	310
369	Kepala Seksi Pelayanan Umum	8	1.320	1	175	1	100	1	450	2	50	1	30	2	205	1	310
370	Kepala Seksi Pembangunan	8	1.320	1	175	1	100	1	450	2	50	1	30	2	205	1	310
371	Kepala Seksi Pemberdayaan Masyarakat	8	1.320	1	175	1	100	1	450	2	50	1	30	2	205	1	310
372	Kepala Seksi Pemerintahan	8	1.320	1	175	1	100	1	450	2	50	1	30	2	205	1	310
373	Kepala Sub Bagian Bina Program	8	1.320	1	175	1	100	1	450	2	50	1	30	2	205	1	310
374	Kepala Sub Bagian Umum, Kepegawaian dan Keuangan	8	1.320	1	175	1	100	1	450	2	50	1	30	2	205	1	310
KECAMATAN BANJAR BARU																	
375	Camat Banjar Baru	12	2.315	2	350	1	100	2	775	3	75	3	100	3	340	2	575
376	Sekretaris Kecamatan Banjar Baru	11	2.090	1	175	1	100	2	775	2	50	2	75	3	340	2	575
377	Kepala Seksi Ketentraman dan Ketertiban	8	1.320	1	175	1	100	1	450	2	50	1	30	2	205	1	310
378	Kepala Seksi Pelayanan Umum	8	1.320	1	175	1	100	1	450	2	50	1	30	2	205	1	310
379	Kepala Seksi Pembangunan	8	1.320	1	175	1	100	1	450	2	50	1	30	2	205	1	310
380	Kepala Seksi Pemberdayaan Masyarakat	8	1.320	1	175	1	100	1	450	2	50	1	30	2	205	1	310
381	Kepala Seksi Pemerintahan	8	1.320	1	175	1	100	1	450	2	50	1	30	2	205	1	310
382	Kepala Sub Bagian Bina Program	8	1.320	1	175	1	100	1	450	2	50	1	30	2	205	1	310
383	Kepala Sub Bagian Umum, Kepegawaian dan Keuangan	8	1.320	1	175	1	100	1	450	2	50	1	30	2	205	1	310
KECAMATAN BANJAR MARGO																	
384	Camat Banjar Margo	12	2.315	2	350	1	100	2	775	3	75	3	100	3	340	2	575
385	Sekretaris Kecamatan Banjar Margo	11	2.090	1	175	1	100	2	775	2	50	2	75	3	340	2	575
386	Kepala Seksi Ketentraman dan Ketertiban	8	1.320	1	175	1	100	1	450	2	50	1	30	2	205	1	310
387	Kepala Seksi Pelayanan Umum	8	1.320	1	175	1	100	1	450	2	50	1	30	2	205	1	310

No	Nama Jabatan	Kelas Jabatan	Harga Jabatan	FAKTOR 1 Ruang Lingkup dan Dampak Program (Level 1-5)		FAKTOR 2 Pengaturan Organisasi (Level 1-3)		FAKTOR 3 Wewenang Penyeliaan & Manajerial (Level 1-3)		FAKTOR 4 Hubungan Personal				FAKTOR 5 Kesulitan dalam Pengarahan Pekerjaan (Level 1-8)		FAKTOR 6 Kondisi Lain (Level 1-6)	
				Sifat Hubungan (Level 1-4)	Tujuan Hubungan (Level 1-4)	Hubungan (Level 1-4)	Tujuan Hubungan (Level 1-4)	Hubungan (Level 1-4)	Tujuan Hubungan (Level 1-4)	Hubungan (Level 1-4)	Tujuan Hubungan (Level 1-4)	Hubungan (Level 1-4)	Tujuan Hubungan (Level 1-4)	Hubungan (Level 1-4)	Tujuan Hubungan (Level 1-4)		
1	2	3	4	5		6		7		8		9		10		11	
388	Kepala Seksi Pembangunan	8	1.320	1	175	1	100	1	450	2	50	1	30	2	205	1	310
389	Kepala Seksi Pemberdayaan Masyarakat	8	1.320	1	175	1	100	1	450	2	50	1	30	2	205	1	310
390	Kepala Seksi Pemerintahan	8	1.320	1	175	1	100	1	450	2	50	1	30	2	205	1	310
391	Kepala Sub Bagian Bina Program	8	1.320	1	175	1	100	1	450	2	50	1	30	2	205	1	310
392	Kepala Sub Bagian Umum, Kepegawaian dan Keuangan	8	1.320	1	175	1	100	1	450	2	50	1	30	2	205	1	310
KECAMATAN DENTE TELADAS																	
393	Camat Dente Teladas	12	2.315	2	350	1	100	2	775	3	75	3	100	3	340	2	575
394	Sekretaris Kecamatan Dente Teladas	11	2.090	1	175	1	100	2	775	2	50	2	75	3	340	2	575
395	Kepala Seksi Ketentraman dan Ketertiban	8	1.320	1	175	1	100	1	450	2	50	1	30	2	205	1	310
396	Kepala Seksi Pelayanan Umum	8	1.320	1	175	1	100	1	450	2	50	1	30	2	205	1	310
397	Kepala Seksi Pembangunan	8	1.320	1	175	1	100	1	450	2	50	1	30	2	205	1	310
398	Kepala Seksi Pemberdayaan Masyarakat	8	1.320	1	175	1	100	1	450	2	50	1	30	2	205	1	310
399	Kepala Seksi Pemerintahan	8	1.320	1	175	1	100	1	450	2	50	1	30	2	205	1	310
400	Kepala Sub Bagian Bina Program	8	1.320	1	175	1	100	1	450	2	50	1	30	2	205	1	310
401	Kepala Sub Bagian Umum, Kepegawaian dan Keuangan	8	1.320	1	175	1	100	1	450	2	50	1	30	2	205	1	310
KECAMATAN GEDUNG AJI																	
402	Camat Gedung Aji	12	2.315	2	350	1	100	2	775	3	75	3	100	3	340	2	575
403	Sekretaris Kecamatan Gedung Aji	11	2.090	1	175	1	100	2	775	2	50	2	75	3	340	2	575
404	Kepala Seksi Ketentraman dan Ketertiban	8	1.320	1	175	1	100	1	450	2	50	1	30	2	205	1	310
405	Kepala Seksi Pelayanan Umum	8	1.320	1	175	1	100	1	450	2	50	1	30	2	205	1	310
406	Kepala Seksi Pembangunan	8	1.320	1	175	1	100	1	450	2	50	1	30	2	205	1	310
407	Kepala Seksi Pemberdayaan Masyarakat Desa	8	1.320	1	175	1	100	1	450	2	50	1	30	2	205	1	310
408	Kepala Seksi Pemerintahan	8	1.320	1	175	1	100	1	450	2	50	1	30	2	205	1	310
409	Kepala Sub Bagian Bina Program	8	1.320	1	175	1	100	1	450	2	50	1	30	2	205	1	310
410	Kepala Sub Bagian Umum, Kepegawaian dan Keuangan	8	1.320	1	175	1	100	1	450	2	50	1	30	2	205	1	310
KECAMATAN GEDUNG AJI BARU																	
411	Camat Gedung Aji Baru	12	2.315	2	350	1	100	2	775	3	75	3	100	3	340	2	575
412	Sekretaris Kecamatan Gedung Aji Baru	11	2.090	1	175	1	100	2	775	2	50	2	75	3	340	2	575
413	Kepala Seksi Ketentraman dan Ketertiban	8	1.320	1	175	1	100	1	450	2	50	1	30	2	205	1	310
414	Kepala Seksi Pelayanan Umum	8	1.320	1	175	1	100	1	450	2	50	1	30	2	205	1	310
415	Kepala Seksi Pembangunan	8	1.320	1	175	1	100	1	450	2	50	1	30	2	205	1	310
416	Kepala Seksi Pemberdayaan Masyarakat Desa	8	1.320	1	175	1	100	1	450	2	50	1	30	2	205	1	310
417	Kepala Seksi Pemerintahan	8	1.320	1	175	1	100	1	450	2	50	1	30	2	205	1	310
418	Kepala Sub Bagian Bina Program	8	1.320	1	175	1	100	1	450	2	50	1	30	2	205	1	310
419	Kepala Sub Bagian Umum, Kepegawaian dan Keuangan	8	1.320	1	175	1	100	1	450	2	50	1	30	2	205	1	310
KECAMATAN GEDUNG MENENG																	
420	Camat Gedung Meneng	12	2.315	2	350	1	100	2	775	3	75	3	100	3	340	2	575
421	Sekretaris Kecamatan Gedung Meneng	11	2.090	1	175	1	100	2	775	2	50	2	75	3	340	2	575
422	Kepala Seksi Ketentraman dan Ketertiban	8	1.320	1	175	1	100	1	450	2	50	1	30	2	205	1	310

No	Nama Jabatan	Kelas Jabatan	Harga Jabatan	FAKTOR 1 Ruang Lingkup dan Dampak Program (Level 1~5)		FAKTOR 2 Pengaturan Organisasi (Level 1~3)		FAKTOR 3 Wewenang Penyeliaan & Manajerial (Level 1~3)		FAKTOR 4 Hubungan Personal				FAKTOR 5 Kesulitan dalam Pengarahan Pekerjaan (Level 1~8)		FAKTOR 6 Kondisi Lain (Level 1~6)	
				Sifat Hubungan (Level 1~4)	Tujuan Hubungan (Level 1~4)	Sifat Hubungan (Level 1~4)	Tujuan Hubungan (Level 1~4)	Sifat Hubungan (Level 1~4)	Tujuan Hubungan (Level 1~4)	Sifat Hubungan (Level 1~4)	Tujuan Hubungan (Level 1~4)	Sifat Hubungan (Level 1~4)	Tujuan Hubungan (Level 1~4)				
1	2	3	4	5		6		7		8		9		10		11	
423	Kepala Seksi Pelayanan Umum	8	1.320	1	175	1	100	1	450	2	50	1	30	2	205	1	310
424	Kepala Seksi Pembangunan	8	1.320	1	175	1	100	1	450	2	50	1	30	2	205	1	310
425	Kepala Seksi Pemberdayaan Masyarakat Desa	8	1.320	1	175	1	100	1	450	2	50	1	30	2	205	1	310
426	Kepala Seksi Pemerintahan	8	1.320	1	175	1	100	1	450	2	50	1	30	2	205	1	310
427	Kepala Sub Bagian Bina Program	8	1.320	1	175	1	100	1	450	2	50	1	30	2	205	1	310
428	Kepala Sub Bagian Umum, Kepegawaian dan Keuangan	8	1.320	1	175	1	100	1	450	2	50	1	30	2	205	1	310
KECAMATAN MENGGALA																	
429	Camat Menggala	12	2.315	2	350	1	100	2	775	3	75	3	100	3	340	2	575
430	Sekretaris Kecamatan Menggala	11	2.090	1	175	1	100	2	775	2	50	2	75	3	340	2	575
431	Kepala Seksi Ketentraman Dan Ketertiban	8	1.320	1	175	1	100	1	450	2	50	1	30	2	205	1	310
432	Kepala Seksi Pelayanan Umum	8	1.320	1	175	1	100	1	450	2	50	1	30	2	205	1	310
433	Kepala Seksi Pembangunan	8	1.320	1	175	1	100	1	450	2	50	1	30	2	205	1	310
434	Kepala Seksi Pemberdayaan Masyarakat	8	1.320	1	175	1	100	1	450	2	50	1	30	2	205	1	310
435	Kepala Seksi Pemerintahan	8	1.320	1	175	1	100	1	450	2	50	1	30	2	205	1	310
436	Kepala Sub Bagian Bina Program	8	1.320	1	175	1	100	1	450	2	50	1	30	2	205	1	310
437	Kepala Sub Bagian Umum, Kepegawaian Dan Keuangan	8	1.320	1	175	1	100	1	450	2	50	1	30	2	205	1	310
KECAMATAN MENGGALA TIMUR																	
438	Camat Menggala Timur	12	2.315	2	350	1	100	2	775	3	75	3	100	3	340	2	575
439	Sekretaris Kecamatan	11	2.090	1	175	1	100	2	775	2	50	2	75	3	340	2	575
440	Kepala Seksi Ketentraman dan Ketertiban	8	1.320	1	175	1	100	1	450	2	50	1	30	2	205	1	310
441	Kepala Seksi Pelayanan Umum	8	1.320	1	175	1	100	1	450	2	50	1	30	2	205	1	310
442	Kepala Seksi Pembangunan	8	1.320	1	175	1	100	1	450	2	50	1	30	2	205	1	310
443	Kepala Seksi Pemberdayaan Masyarakat	8	1.320	1	175	1	100	1	450	2	50	1	30	2	205	1	310
444	Kepala Seksi Pemerintahan	8	1.320	1	175	1	100	1	450	2	50	1	30	2	205	1	310
445	Kepala Sub Bagian Bina Program	8	1.320	1	175	1	100	1	450	2	50	1	30	2	205	1	310
446	Kepala Sub Bagian Umum, Kepegawaian Dan Keuangan	8	1.320	1	175	1	100	1	450	2	50	1	30	2	205	1	310
KECAMATAN MERAKSA AJI																	
447	Camat Meraksa Aji	12	2.315	2	350	1	100	2	775	3	75	3	100	3	340	2	575
448	Sekretaris Kecamatan Meraksa Aji	11	2.090	1	175	1	100	2	775	2	50	2	75	3	340	2	575
449	Kepala Seksi Ketentraman dan Ketertiban	8	1.320	1	175	1	100	1	450	2	50	1	30	2	205	1	310
450	Kepala Seksi Pelayanan Umum	8	1.320	1	175	1	100	1	450	2	50	1	30	2	205	1	310
451	Kepala Seksi Pembangunan	8	1.320	1	175	1	100	1	450	2	50	1	30	2	205	1	310
452	Kepala Seksi Pemberdayaan Masyarakat	8	1.320	1	175	1	100	1	450	2	50	1	30	2	205	1	310
453	Kepala Seksi Pemerintahan	8	1.320	1	175	1	100	1	450	2	50	1	30	2	205	1	310
454	Kepala Sub Bagian Bina Program	8	1.320	1	175	1	100	1	450	2	50	1	30	2	205	1	310
455	Kepala Sub Bagian Umum, Kepegawaian Dan Keuangan	8	1.320	1	175	1	100	1	450	2	50	1	30	2	205	1	310
KECAMATAN PENAWAR AJI																	
456	Camat Penawar Aji	12	2.315	2	350	1	100	2	775	3	75	3	100	3	340	2	575
457	Sekretaris Kecamatan Penawar Aji	11	2.090	1	175	1	100	2	775	2	50	2	75	3	340	2	575

No	Nama Jabatan	Kelas Jabatan	Harga Jabatan	FAKTOR 1 Ruang Lingkup dan Dampak Program (Level 1~5)		FAKTOR 2 Pengaturan Organisasi (Level 1~3)		FAKTOR 3 Wewenang Penyeliaan & Manajerial (Level 1~3)		FAKTOR 4 Hubungan Personal				FAKTOR 5 Kesulitan dalam Pengarahan Pekerjaan (Level 1~8)		FAKTOR 6 Kondisi Lain (Level 1~6)	
				Sifat Hubungan (Level 1~4)	Tujuan Hubungan (Level 1~4)	Sifat Hubungan (Level 1~4)	Tujuan Hubungan (Level 1~4)	Sifat Hubungan (Level 1~4)	Tujuan Hubungan (Level 1~4)	Sifat Hubungan (Level 1~4)	Tujuan Hubungan (Level 1~4)	Sifat Hubungan (Level 1~4)	Tujuan Hubungan (Level 1~4)				
1	2	3	4	5		6		7		8		9		10		11	
458	Kepala Seksi Ketentraman dan Ketertiban	8	1.320	1	175	1	100	1	450	2	50	1	30	2	205	1	310
459	Kepala Seksi Pelayanan Umum	8	1.320	1	175	1	100	1	450	2	50	1	30	2	205	1	310
460	Kepala Seksi Pembangunan	8	1.320	1	175	1	100	1	450	2	50	1	30	2	205	1	310
461	Kepala Seksi Pemberdayaan Masyarakat	8	1.320	1	175	1	100	1	450	2	50	1	30	2	205	1	310
462	Kepala Seksi Pemerintahan	8	1.320	1	175	1	100	1	450	2	50	1	30	2	205	1	310
463	Kepala Sub Bagian Bina Program	8	1.320	1	175	1	100	1	450	2	50	1	30	2	205	1	310
464	Kepala Sub Bagian Umum, Kepegawaian Dan Keuangan	8	1.320	1	175	1	100	1	450	2	50	1	30	2	205	1	310
KECAMATAN RAWA JITU SELATAN																	
465	Camat Rawa Jitu Selatan	12	2.315	2	350	1	100	2	775	3	75	3	100	3	340	2	575
466	Sekretaris Kecamatan Rawa Jitu Selatan	11	2.090	1	175	1	100	2	775	2	50	2	75	3	340	2	575
467	Kepala Seksi Ketentraman dan Ketertiban	8	1.320	1	175	1	100	1	450	2	50	1	30	2	205	1	310
468	Kepala Seksi Pelayanan Umum	8	1.320	1	175	1	100	1	450	2	50	1	30	2	205	1	310
469	Kepala Seksi Pembangunan	8	1.320	1	175	1	100	1	450	2	50	1	30	2	205	1	310
470	Kepala Seksi Pemberdayaan Masyarakat	8	1.320	1	175	1	100	1	450	2	50	1	30	2	205	1	310
471	Kepala Seksi Pemerintahan	8	1.320	1	175	1	100	1	450	2	50	1	30	2	205	1	310
472	Kepala Sub Bagian Bina Program	8	1320	1	175	1	100	1	450	2	50	1	30	2	205	1	310
473	Kepala Sub Bagian Umum, Kepegawaian dan Keuangan	8	1320	1	175	1	100	1	450	2	50	1	30	2	205	1	310
KECAMATAN RAWA PITU																	
474	Camat Rawa Pitu	12	2.315	2	350	1	100	2	775	3	75	3	100	3	340	2	575
475	Sekretaris Kecamatan Rawa Pitu	11	2.090	1	175	1	100	2	775	2	50	2	75	3	340	2	575
476	Kepala Seksi Ketentraman dan Ketertiban	8	1.320	1	175	1	100	1	450	2	50	1	30	2	205	1	310
477	Kepala Seksi Pelayanan Umum	8	1.320	1	175	1	100	1	450	2	50	1	30	2	205	1	310
478	Kepala Seksi Pembangunan	8	1.320	1	175	1	100	1	450	2	50	1	30	2	205	1	310
479	Kepala Seksi Pemberdayaan Masyarakat	8	1.320	1	175	1	100	1	450	2	50	1	30	2	205	1	310
480	Kepala Seksi Pemerintahan	8	1.320	1	175	1	100	1	450	2	50	1	30	2	205	1	310
481	Kepala Sub Bagian Bina Program	8	1.320	1	175	1	100	1	450	2	50	1	30	2	205	1	310
482	Kepala Sub Bagian Umum, Kepegawaian Dan Keuangan	8	1.320	1	175	1	100	1	450	2	50	1	30	2	205	1	310
KECAMATAN RAWA JITU TIMUR																	
483	Camat Rawa Jitu Timur	12	2.315	2	350	1	100	2	775	3	75	3	100	3	340	2	575
484	Sekretaris Kecamatan Rawa Jitu Timur	11	2.090	1	175	1	100	2	775	2	50	2	75	3	340	2	575
485	Kepala Seksi Ketentraman dan Ketertiban	8	1.320	1	175	1	100	1	450	2	50	1	30	2	205	1	310
486	Kepala Seksi Pelayanan Umum	8	1.320	1	175	1	100	1	450	2	50	1	30	2	205	1	310
487	Kepala Seksi Pembangunan	8	1.320	1	175	1	100	1	450	2	50	1	30	2	205	1	310
488	Kepala Seksi Pemberdayaan Masyarakat	8	1.320	1	175	1	100	1	450	2	50	1	30	2	205	1	310
489	Kepala Seksi Pemerintahan	8	1.320	1	175	1	100	1	450	2	50	1	30	2	205	1	310
490	Kepala Sub Bagian Bina Program	8	1.320	1	175	1	100	1	450	2	50	1	30	2	205	1	310
491	Kepala Sub Bagian Umum, Kepegawaian dan Keuangan	8	1.320	1	175	1	100	1	450	2	50	1	30	2	205	1	310
KECAMATAN PENAWAR TAMA																	
492	Camat Penawar Tama	12	2.315	2	350	1	100	2	775	3	75	3	100	3	340	2	575

No	Nama Jabatan	Kelas Jabatan	Harga Jabatan	FAKTOR 1 Ruang Lingkup dan Dampak Program (Level 1~5)		FAKTOR 2 Pengaturan Organisasi (Level 1~3)		FAKTOR 3 Wewenang Penyeliaan & Manajerial (Level 1~3)		FAKTOR 4 Hubungan Personal		FAKTOR 5 Kesulitan dalam Pengarahan Pekerjaan (Level 1~8)		FAKTOR 6 Kondisi Lain (Level 1~6)			
				Sifat Hubungan (Level 1~4)	Tujuan Hubungan (Level 1~4)	Sifat Hubungan (Level 1~4)	Tujuan Hubungan (Level 1~4)	Sifat Hubungan (Level 1~4)	Tujuan Hubungan (Level 1~4)	Sifat Hubungan (Level 1~4)	Tujuan Hubungan (Level 1~4)	Sifat Hubungan (Level 1~4)	Tujuan Hubungan (Level 1~4)				
1	2	3	4	5	6	7	8	9	10	11	12	13	14	15	16		
493	Sekretaris Kecamatan Penawar Tama	11	2.090	1	175	1	100	2	775	2	50	2	75	3	340	2	575
494	Kepala Seksi Ketentraman dan Ketertiban	8	1.320	1	175	1	100	1	450	2	50	1	30	2	205	1	310
495	Kepala Seksi Pelayanan Umum	8	1.320	1	175	1	100	1	450	2	50	1	30	2	205	1	310
496	Kepala Seksi Pembangunan	8	1.320	1	175	1	100	1	450	2	50	1	30	2	205	1	310
497	Kepala Seksi Pemberdayaan Masyarakat	8	1.320	1	175	1	100	1	450	2	50	1	30	2	205	1	310
498	Kepala Seksi Pemerintahan	8	1.320	1	175	1	100	1	450	2	50	1	30	2	205	1	310
499	Kepala Sub Bagian Bina Program	8	1.320	1	175	1	100	1	450	2	50	1	30	2	205	1	310
500	Kepala Sub Bagian Umum, Kepegawaian dan Keuangan	8	1.320	1	175	1	100	1	450	2	50	1	30	2	205	1	310
KELURAHAN MENGGALA SELATAN																	
501	Lurah Menggala Selatan	9	1.540	2	350	1	100	1	450	2	50	2	75	2	205	1	310
502	Sekretaris Kelurahan Menggala Selatan	8	1.320	1	175	1	100	1	450	2	50	1	30	2	205	1	310
503	Kepala Seksi Pemberdayaan Masyarakat Desa	8	1.295	1	175	1	100	1	450	1	25	1	30	2	205	1	310
504	Kepala Seksi Ketentraman dan Ketertiban	8	1.295	1	175	1	100	1	450	1	25	1	30	2	205	1	310
505	Kepala Seksi Pemerintahan	8	1.295	1	175	1	100	1	450	1	25	1	30	2	205	1	310
506	Kepala Seksi Pembangunan	8	1.295	1	175	1	100	1	450	1	25	1	30	2	205	1	310
KELURAHAN MENGGALA KOTA																	
507	Lurah Menggala Kota	9	1.540	2	350	1	100	1	450	2	50	2	75	2	205	1	310
508	Sekretaris Kelurahan Menggala Kota	8	1.320	1	175	1	100	1	450	2	50	1	30	2	205	1	310
509	Kepala Seksi Pemberdayaan Masyarakat Desa	8	1.295	1	175	1	100	1	450	1	25	1	30	2	205	1	310
510	Kepala Seksi Ketentraman dan Ketertiban	8	1.295	1	175	1	100	1	450	1	25	1	30	2	205	1	310
511	Kepala Seksi Pemerintahan	8	1.295	1	175	1	100	1	450	1	25	1	30	2	205	1	310
512	Kepala Seksi Pembangunan	8	1.295	1	175	1	100	1	450	1	25	1	30	2	205	1	310
KELURAHAN MENGGALA TENGAH																	
513	Lurah Menggala Tengah	9	1.540	2	350	1	100	1	450	2	50	2	75	2	205	1	310
514	Sekretaris Kelurahan Menggala Tengah	8	1.320	1	175	1	100	1	450	2	50	1	30	2	205	1	310
515	Kepala Seksi Pemberdayaan Masyarakat Desa	8	1.295	1	175	1	100	1	450	1	25	1	30	2	205	1	310
516	Kepala Seksi Ketentraman dan Ketertiban	8	1.295	1	175	1	100	1	450	1	25	1	30	2	205	1	310
517	Kepala Seksi Pemerintahan	8	1.295	1	175	1	100	1	450	1	25	1	30	2	205	1	310
518	Kepala Seksi Pembangunan	8	1.295	1	175	1	100	1	450	1	25	1	30	2	205	1	310
KELURAHAN UJUNG GUNUNG																	
519	Lurah Ujung Gunung	9	1.540	2	350	1	100	1	450	2	50	2	75	2	205	1	310
520	Sekretaris Kelurahan Ujung Gunung	8	1.320	1	175	1	100	1	450	2	50	1	30	2	205	1	310
521	Kepala Seksi Pemberdayaan Masyarakat Desa	8	1.295	1	175	1	100	1	450	1	25	1	30	2	205	1	310
522	Kepala Seksi Ketentraman dan Ketertiban	8	1.295	1	175	1	100	1	450	1	25	1	30	2	205	1	310
523	Kepala Seksi Pemerintahan	8	1.295	1	175	1	100	1	450	1	25	1	30	2	205	1	310
524	Kepala Seksi Pembangunan	8	1.295	1	175	1	100	1	450	1	25	1	30	2	205	1	310

SALINAN SESUAI DENGAN ASLINYA

KEPALA BAGIAN HUKUM,

Pj. BUPATI TULANG BAWANG

ttd

ANUARISH, MH, M.Si
PEMBINA TK I/IV.B
NIP. 19780117 199803 1 003

FERLI YULEDI

TABEL HASIL JABATAN FUNGSIONAL DAN JABATAN LAINNYA
 DI LINGKUNGAN PEMERINTAH KABUPATEN TULANG BAWANG

No	Nama Jabatan	Unit Organisasi	Kelas Jabatan	Harga Jabatan	FAKTOR 1 Pengetahuan (Level 1-9)	FAKTOR 2 Pengawasan (Level 1-5)	FAKTOR 3 Pedoman (Level 1-5)	FAKTOR 4 Kompleksitas (Level 1-6)	FAKTOR 5 Ruang Lingkup & Pengaruh (Level 1-6)	FAKTOR 6 Hubungan Pribadi (Level 1-4)	FAKTOR 7 Tujuan Hubungan (Level 1-4)	FAKTOR 8 Tuntutan Fiskal (Level 1-3)	FAKTOR 9 Lingk. Kerja (Level 1-3)									
1	2	3	4	5	6	7	8	9	10	11	12	13	14									
SEKRETARIAT DAERAH																						
1	Staf Ahli Bupati Bidang Hukum Politik dan Pemerintahan	Sekretariat Daerah	13	2715	7	1250	4	450	4	450	4	225	3	150	3	60	3	120	1	5	1	5
2	Staf Ahli Bupati Bidang Pembangunan, Ekonomi dan Keuangan	Sekretariat Daerah	13	2715	7	1250	4	450	4	450	4	225	3	150	3	60	3	120	1	5	1	5
3	Staf Ahli Bupati Bidang Kemasyarakatan dan Sumber Daya Manusia	Sekretariat Daerah	13	2715	7	1250	4	450	4	450	4	225	3	150	3	60	3	120	1	5	1	5
4	Analisis Pembinaan BLU	Bagian Perencanaan	7	890	5	750	1	25	1	25	1	25	1	25	1	10	1	20	1	5	1	5
5	Analisis Perencanaan dan Kerjasama	Bagian Perencanaan	7	890	5	750	1	25	1	25	1	25	1	25	1	10	1	20	1	5	1	5
6	Analisis Perencanaan	Bagian Perencanaan	7	890	5	750	1	25	1	25	1	25	1	25	1	10	1	20	1	5	1	5
7	Analisis Pengelolaan Sarana Program	Bagian Perencanaan	7	890	5	750	1	25	1	25	1	25	1	25	1	10	1	20	1	5	1	5
8	Analisis Rencana Program dan Kegiatan	Bagian Perencanaan	7	890	5	750	1	25	1	25	1	25	1	25	1	10	1	20	1	5	1	5
9	Analisis Program Pembangunan	Bagian Administrasi Pembangunan	7	890	5	750	1	25	1	25	1	25	1	25	1	10	1	20	1	5	1	5
10	Analisis Monitoring, Evaluasi dan Pelaporan	Bagian Administrasi Pembangunan	7	890	5	750	1	25	1	25	1	25	1	25	1	10	1	20	1	5	1	5
11	Pengelola Monitoring dan Evaluasi	Bagian Administrasi Pembangunan	6	690	4	550	1	25	1	25	1	25	1	25	1	10	1	20	1	5	1	5
12	Pengelola Data	Bagian Administrasi Pembangunan	6	690	4	550	1	25	1	25	1	25	1	25	1	10	1	20	1	5	1	5
13	Pengadministrasian Keuangan	Bagian Administrasi Pembangunan	5	490	3	350	1	25	1	25	1	25	1	25	1	10	1	20	1	5	1	5
14	Pengadministrasian Perencanaan dan Program	Bagian Administrasi Pembangunan	5	490	3	350	1	25	1	25	1	25	1	25	1	10	1	20	1	5	1	5
15	Pengadministrasian Sistem Informasi Pengendalian Pembangunan	Bagian Administrasi Pembangunan	5	490	3	350	1	25	1	25	1	25	1	25	1	10	1	20	1	5	1	5
16	Pengadministrasian Umum	Bagian Administrasi Pembangunan	5	490	3	350	1	25	1	25	1	25	1	25	1	10	1	20	1	5	1	5
17	Analisis Barang Milik Negara	Bagian Pengadaan Barang Dan Jasa	7	890	5	750	1	25	1	25	1	25	1	25	1	10	1	20	1	5	1	5
18	Analisis Laporan Hasil Pengawasan	Bagian Pengadaan Barang Dan Jasa	7	890	5	750	1	25	1	25	1	25	1	25	1	10	1	20	1	5	1	5
19	Analisis Pelaporan dan Transaksi Keuangan	Bagian Pengadaan Barang Dan Jasa	7	890	5	750	1	25	1	25	1	25	1	25	1	10	1	20	1	5	1	5
20	Analisis Pelayanan	Bagian Pengadaan Barang Dan Jasa	7	890	5	750	1	25	1	25	1	25	1	25	1	10	1	20	1	5	1	5
21	Analisis Perencanaan, Evaluasi dan Pelaporan	Bagian Pengadaan Barang Dan Jasa	7	890	5	750	1	25	1	25	1	25	1	25	1	10	1	20	1	5	1	5
22	Analisis Program Pembangunan	Bagian Pengadaan Barang Dan Jasa	7	890	5	750	1	25	1	25	1	25	1	25	1	10	1	20	1	5	1	5
23	Analisis Sistem Informasi	Bagian Pengadaan Barang Dan Jasa	7	890	5	750	1	25	1	25	1	25	1	25	1	10	1	20	1	5	1	5
24	Analisis Sumber Daya Manusia Aparatur	Bagian Pengadaan Barang Dan Jasa	7	890	5	750	1	25	1	25	1	25	1	25	1	10	1	20	1	5	1	5
25	Analisis Tata Usaha	Bagian Pengadaan Barang Dan Jasa	7	890	5	750	1	25	1	25	1	25	1	25	1	10	1	20	1	5	1	5
26	Penelaah Kebijakan Pengadaan Barang dan Jasa	Bagian Pengadaan Barang Dan Jasa	7	890	5	750	1	25	1	25	1	25	1	25	1	10	1	20	1	5	1	5
27	Penyusun Rencana Kebijakan	Bagian Pengadaan Barang Dan Jasa	7	890	5	750	1	25	1	25	1	25	1	25	1	10	1	20	1	5	1	5
28	Perancang Kebijakan Pengadaan Barang dan Jasa	Bagian Pengadaan Barang Dan Jasa	7	890	5	750	1	25	1	25	1	25	1	25	1	10	1	20	1	5	1	5
29	Pengelola Layanan Pengadaan Secara Elektronik	Bagian Pengadaan Barang Dan Jasa	6	690	4	550	1	25	1	25	1	25	1	25	1	10	1	20	1	5	1	5
30	Pengelola Unit Layanan Pengadaan	Bagian Pengadaan Barang Dan Jasa	6	690	4	550	1	25	1	25	1	25	1	25	1	10	1	20	1	5	1	5
31	Pranata Barang dan Jasa	Bagian Pengadaan Barang Dan Jasa	6	690	4	550	1	25	1	25	1	25	1	25	1	10	1	20	1	5	1	5
32	Pengadministrasian Layanan Pengadaan Secara Elektronik	Bagian Pengadaan Barang Dan Jasa	5	490	3	350	1	25	1	25	1	25	1	25	1	10	1	20	1	5	1	5
33	Pengelola Pengadaan Barang/Jasa Madya	Bagian Pengadaan Barang Dan Jasa	12	2220	6	950	4	450	3	275	4	225	3	150	4	110	2	50	1	5	1	5
34	Pengelola Pengadaan Barang/Jasa Muda	Bagian Pengadaan Barang Dan Jasa	10	1695	6	950	3	275	2	125	3	150	2	75	3	60	2	50	1	5	1	5
35	Analisis Informasi Pengembangan Sumber Daya Manusia Aparatur	Bagian Sumber Daya Alam	7	890	5	750	1	25	1	25	1	25	1	25	1	10	1	20	1	5	1	5
36	Analisis Pengembangan Infrastruktur	Bagian Sumber Daya Alam	7	890	5	750	1	25	1	25	1	25	1	25	1	10	1	20	1	5	1	5
37	Analisis Peraturan Administrasi	Bagian Sumber Daya Alam	7	890	5	750	1	25	1	25	1	25	1	25	1	10	1	20	1	5	1	5
38	Penelaah Data Sumber Daya Alam	Bagian Sumber Daya Alam	7	890	5	750	1	25	1	25	1	25	1	25	1	10	1	20	1	5	1	5
39	Penyusun Rencana Kebijakan	Bagian Sumber Daya Alam	7	890	5	750	1	25	1	25	1	25	1	25	1	10	1	20	1	5	1	5
40	Pengelola Energi, Minyak dan Gas Bumi	Bagian Sumber Daya Alam	6	690	4	550	1	25	1	25	1	25	1	25	1	10	1	20	1	5	1	5
41	Pengelola Sarana dan Prasarana Sumber Daya Alam	Bagian Sumber Daya Alam	6	690	4	550	1	25	1	25	1	25	1	25	1	10	1	20	1	5	1	5
42	Analisis Batas Wilayah	Bagian Tata Pemerintahan	7	890	5	750	1	25	1	25	1	25	1	25	1	10	1	20	1	5	1	5
43	Analisis Layanan Umum	Bagian Tata Pemerintahan	7	890	5	750	1	25	1	25	1	25	1	25	1	10	1	20	1	5	1	5
44	Analisis Pemerintahan Daerah	Bagian Tata Pemerintahan	7	890	5	750	1	25	1	25	1	25	1	25	1	10	1	20	1	5	1	5
45	Analisis Pemerintahan Umum dan Otonomi Daerah	Bagian Tata Pemerintahan	7	890	5	750	1	25	1	25	1	25	1	25	1	10	1	20	1	5	1	5
46	Analisis Peta Wilayah	Bagian Tata Pemerintahan	7	890	5	750	1	25	1	25	1	25	1	25	1	10	1	20	1	5	1	5
47	Analisis Survei dan Pemetaan Temateknologi Informasi Komputer	Bagian Tata Pemerintahan	7	890	5	750	1	25	1	25	1	25	1	25	1	10	1	20	1	5	1	5
48	Analisis Toponimi dan Data wilayah	Bagian Tata Pemerintahan	7	890	5	750	1	25	1	25	1	25	1	25	1	10	1	20	1	5	1	5
49	Penelaah Kebijakan Pengabdian Masyarakat	Bagian Tata Pemerintahan	7	890	5	750	1	25	1	25	1	25	1	25	1	10	1	20	1	5	1	5
50	Penyusun Institusi Masyarakat Pedesaan	Bagian Tata Pemerintahan	7	890	5	750	1	25	1	25	1	25	1	25	1	10	1	20	1	5	1	5

No	Nama Jabatan	Unit Organisasi	Kelas Jabatan	Harga Jabatan	FAKTOR 1 Pengetahuan (Level 1-9)	FAKTOR 2 Pengawasan (Level 1-5)	FAKTOR 3 Pedoman (Level 1-5)	FAKTOR 4 Kompleksitas (Level 1-6)	FAKTOR 5 Ruang Lingkup & Pengaruh (Level 1-6)	FAKTOR 6 Hubungan Pribadi (Level 1-4)	FAKTOR 7 Tujuan Hubungan (Level 1-4)	FAKTOR 8 Tuntutan Fisik (Level 1-3)	FAKTOR 9 Lingk. Kerja (Level 1-3)
1	2	3	4	5	6	7	8	9	10	11	12	13	14
51	Penyusun Rencana Kerja Sekretariat Daerah	Bagian Tata Pemerintahan	7	890	5 750	1 25	1 25	1 25	1 25	1 10	1 20	1 5	1 5
52	Penyusun Rencana Peningkatan Peran Serta Masyarakat	Bagian Tata Pemerintahan	7	890	5 750	1 25	1 25	1 25	1 25	1 10	1 20	1 5	1 5
53	Pengelola Pemberdayaan Masyarakat	Bagian Tata Pemerintahan	6	690	4 550	1 25	1 25	1 25	1 25	1 10	1 20	1 5	1 5
54	Pengelola Pemberdayaan Masyarakat dan Kelembagaan	Bagian Tata Pemerintahan	6	690	4 550	1 25	1 25	1 25	1 25	1 10	1 20	1 5	1 5
55	Teknisi Pemetaan dan Penggambaran	Bagian Tata Pemerintahan	6	690	4 550	1 25	1 25	1 25	1 25	1 10	1 20	1 5	1 5
56	Pengadministrasi Program dan Kerjasama	Bagian Tata Pemerintahan	5	490	3 350	1 25	1 25	1 25	1 25	1 10	1 20	1 5	1 5
57	Analisis Kelembagaan	Bagian Kesejahteraan Rakyat	7	890	5 750	1 25	1 25	1 25	1 25	1 10	1 20	1 5	1 5
58	Analisis Keuangan	Bagian Kesejahteraan Rakyat	7	890	5 750	1 25	1 25	1 25	1 25	1 10	1 20	1 5	1 5
59	Analisis Laporan Keuangan	Bagian Kesejahteraan Rakyat	7	890	5 750	1 25	1 25	1 25	1 25	1 10	1 20	1 5	1 5
60	Analisis Layanan Umum	Bagian Kesejahteraan Rakyat	7	890	5 750	1 25	1 25	1 25	1 25	1 10	1 20	1 5	1 5
61	Analisis Pelayanan	Bagian Kesejahteraan Rakyat	7	890	5 750	1 25	1 25	1 25	1 25	1 10	1 20	1 5	1 5
62	Penyusun Bahan Pembinaan Keagamaan	Bagian Kesejahteraan Rakyat	7	890	5 750	1 25	1 25	1 25	1 25	1 10	1 20	1 5	1 5
63	Pengelola Barang Milk Negara	Bagian Kesejahteraan Rakyat	6	690	4 550	1 25	1 25	1 25	1 25	1 10	1 20	1 5	1 5
64	Pengelola Kesejahteraan Sosial	Bagian Kesejahteraan Rakyat	6	690	4 550	1 25	1 25	1 25	1 25	1 10	1 20	1 5	1 5
65	Pengelola Perjalanan Dinas	Bagian Kesejahteraan Rakyat	6	690	4 550	1 25	1 25	1 25	1 25	1 10	1 20	1 5	1 5
66	Analisis Advokasi Hukum	Bagian Hukum	7	890	5 750	1 25	1 25	1 25	1 25	1 10	1 20	1 5	1 5
67	Analisis Hukum	Bagian Hukum	7	890	5 750	1 25	1 25	1 25	1 25	1 10	1 20	1 5	1 5
68	Analisis Materi Sidang	Bagian Hukum	7	890	5 750	1 25	1 25	1 25	1 25	1 10	1 20	1 5	1 5
69	Analisis Peraturan Perundang-Undangan dan Rancangan Peraturan Perundang-Undangan	Bagian Hukum	7	890	5 750	1 25	1 25	1 25	1 25	1 10	1 20	1 5	1 5
70	Analisis Permasalahan Hukum	Bagian Hukum	7	890	5 750	1 25	1 25	1 25	1 25	1 10	1 20	1 5	1 5
71	Analisis Produk Hukum	Bagian Hukum	7	890	5 750	1 25	1 25	1 25	1 25	1 10	1 20	1 5	1 5
72	Analisis Tata Usaha	Bagian Hukum	7	890	5 750	1 25	1 25	1 25	1 25	1 10	1 20	1 5	1 5
73	Operator Komputer Grafis	Bagian Hukum	6	690	4 550	1 25	1 25	1 25	1 25	1 10	1 20	1 5	1 5
74	Pengelola Bantuan Hukum	Bagian Hukum	6	690	4 550	1 25	1 25	1 25	1 25	1 10	1 20	1 5	1 5
75	Pengelola Dokumen dan Informasi Hukum	Bagian Hukum	6	690	4 550	1 25	1 25	1 25	1 25	1 10	1 20	1 5	1 5
76	Pengelola Fasilitas Bantuan Hukum	Bagian Hukum	6	690	4 550	1 25	1 25	1 25	1 25	1 10	1 20	1 5	1 5
77	Pengelola Informasi Produk Hukum	Bagian Hukum	6	690	4 550	1 25	1 25	1 25	1 25	1 10	1 20	1 5	1 5
78	Pengelola Peraturan Perundang-Undangan	Bagian Hukum	6	690	4 550	1 25	1 25	1 25	1 25	1 10	1 20	1 5	1 5
79	Pengelola Perkara	Bagian Hukum	6	690	4 550	1 25	1 25	1 25	1 25	1 10	1 20	1 5	1 5
80	Pengadministrasi Data Peraturan Perundang - Undangan	Bagian Hukum	5	490	3 350	1 25	1 25	1 25	1 25	1 10	1 20	1 5	1 5
81	Pengadministrasi Hukum	Bagian Hukum	5	490	3 350	1 25	1 25	1 25	1 25	1 10	1 20	1 5	1 5
82	Analisis Kerja Sama	Bagian Kerjasama	7	890	5 750	1 25	1 25	1 25	1 25	1 10	1 20	1 5	1 5
83	Analisis Produk Hukum	Bagian Kerjasama	7	890	5 750	1 25	1 25	1 25	1 25	1 10	1 20	1 5	1 5
84	Penyusun Rencana Kerjasama Kelembagaan	Bagian Kerjasama	7	890	5 750	1 25	1 25	1 25	1 25	1 10	1 20	1 5	1 5
85	Analisis Perencanaan dan Kerjasama	Bagian Kerjasama	7	890	5 750	1 25	1 25	1 25	1 25	1 10	1 20	1 5	1 5
86	Analisis Rancangan Naskah Perjanjian	Bagian Kerjasama	7	890	5 750	1 25	1 25	1 25	1 25	1 10	1 20	1 5	1 5
87	Analisis Perencanaan, Evaluasi dan Pelaporan	Bagian Kerjasama	7	890	5 750	1 25	1 25	1 25	1 25	1 10	1 20	1 5	1 5
88	Pengelola Terjemahan dan Kerjasama	Bagian Kerjasama	6	690	4 550	1 25	1 25	1 25	1 25	1 10	1 20	1 5	1 5
89	Pengelola Informasi Kerjasama	Bagian Kerjasama	6	690	4 550	1 25	1 25	1 25	1 25	1 10	1 20	1 5	1 5
90	Pengadministrasi Data Peraturan Perundang - Undangan	Bagian Kerjasama	5	490	3 350	1 25	1 25	1 25	1 25	1 10	1 20	1 5	1 5
91	Analisis Aset Negara	Bagian Umum	7	890	5 750	1 25	1 25	1 25	1 25	1 10	1 20	1 5	1 5
92	Analisis Layanan Umum	Bagian Umum	7	890	5 750	1 25	1 25	1 25	1 25	1 10	1 20	1 5	1 5
93	Analisis Tata Usaha	Bagian Umum	7	890	5 750	1 25	1 25	1 25	1 25	1 10	1 20	1 5	1 5
94	Pemeriksa Anggaran	Bagian Umum	7	890	5 750	1 25	1 25	1 25	1 25	1 10	1 20	1 5	1 5
95	Penata Kendaraan Dinas	Bagian Umum	7	890	5 750	1 25	1 25	1 25	1 25	1 10	1 20	1 5	1 5
96	Penyusun Kebutuhan Barang Inventaris	Bagian Umum	7	890	5 750	1 25	1 25	1 25	1 25	1 10	1 20	1 5	1 5
97	Penyusun Laporan Keuangan	Bagian Umum	7	890	5 750	1 25	1 25	1 25	1 25	1 10	1 20	1 5	1 5
98	Penyusun Rencana Kebutuhan Sarana dan Prasarana	Bagian Umum	7	890	5 750	1 25	1 25	1 25	1 25	1 10	1 20	1 5	1 5
99	Penyusun Rencana Kegiatan dan Anggaran	Bagian Umum	7	890	5 750	1 25	1 25	1 25	1 25	1 10	1 20	1 5	1 5
100	Penyusun Rencana Pengadaan Sarana dan Prasarana	Bagian Umum	7	890	5 750	1 25	1 25	1 25	1 25	1 10	1 20	1 5	1 5
101	Pengelola Barang Milk Negara	Bagian Umum	6	690	4 550	1 25	1 25	1 25	1 25	1 10	1 20	1 5	1 5
102	Pengelola Data	Bagian Umum	6	690	4 550	1 25	1 25	1 25	1 25	1 10	1 20	1 5	1 5
103	Pengelola Gaji	Bagian Umum	6	690	4 550	1 25	1 25	1 25	1 25	1 10	1 20	1 5	1 5
104	Pengelola Gudang	Bagian Umum	6	690	4 550	1 25	1 25	1 25	1 25	1 10	1 20	1 5	1 5
105	Pengelola Kendaraan	Bagian Umum	6	690	4 550	1 25	1 25	1 25	1 25	1 10	1 20	1 5	1 5
106	Pengelola Keuangan	Bagian Umum	6	690	4 550	1 25	1 25	1 25	1 25	1 10	1 20	1 5	1 5

No	Nama Jabatan	Unit Organisasi	Kelas Jabatan	Harga Jabatan	FAKTOR 1 Pengetahuan (Level 1-9)	FAKTOR 2 Pengawasan (Level 1-5)	FAKTOR 3 Pedoman (Level 1-5)	FAKTOR 4 Kompleksitas (Level 1-6)	FAKTOR 5 Ruang Lingkup & Pengaruh (Level 1-6)	FAKTOR 6 Hubungan Pribadi (Level 1-4)	FAKTOR 7 Tujuan Hubungan (Level 1-4)	FAKTOR 8 Tuntutan Fisik (Level 1-3)	FAKTOR 9 Lingk. Kerja (Level 1-3)									
1	2	3	4	5	6	7	8	9	10	11	12	13	14									
107	Pengelola Layanan Operasional	Bagian Umum	6	690	4	550	1	25	1	25	1	25	1	5	1	5						
108	Pengelola Rumah Tangga	Bagian Umum	6	690	4	550	1	25	1	25	1	25	1	5	1	5						
109	Pengadministrasi Kepegawaian	Bagian Umum	5	490	3	350	1	25	1	25	1	25	1	5	1	5						
110	Pengadministrasi Umum	Bagian Umum	5	490	3	350	1	25	1	25	1	25	1	5	1	5						
111	Pengemudi	Bagian Umum	3	340	2	200	1	25	1	25	1	25	1	5	1	5						
112	Pengadministrasi Sarana dan Prasarana	Bagian Umum	5	490	3	350	1	25	1	25	1	25	1	5	1	5						
113	Pengadministrasi Rumah Tangga Produksi	Bagian Umum	5	490	3	350	1	25	1	25	1	25	1	5	1	5						
114	Pramu Kebersihan	Bagian Umum	1	190	1	50	1	25	1	25	1	25	1	5	1	5						
115	Teknisi Elektronik	Bagian Umum	6	690	4	550	1	25	1	25	1	25	1	5	1	5						
116	Analisis Akuntabilitas Kinerja Aparatur	Bagian Organisasi	7	890	5	750	1	25	1	25	1	25	1	5	1	5						
117	Analisis Jabatan	Bagian Organisasi	7	890	5	750	1	25	1	25	1	25	1	5	1	5						
118	Analisis Kelembagaan	Bagian Organisasi	7	890	5	750	1	25	1	25	1	25	1	5	1	5						
119	Analisis Kinerja	Bagian Organisasi	7	890	5	750	1	25	1	25	1	25	1	5	1	5						
120	Analisis Organisasi	Bagian Organisasi	7	890	5	750	1	25	1	25	1	25	1	5	1	5						
121	Analisis Peraturan Administrasi	Bagian Organisasi	7	890	5	750	1	25	1	25	1	25	1	5	1	5						
122	Analisis Tata Laksana	Bagian Organisasi	7	890	5	750	1	25	1	25	1	25	1	5	1	5						
123	Penyusun Bahan Kebijakan	Bagian Organisasi	7	890	5	750	1	25	1	25	1	25	1	5	1	5						
124	Penyusun Rencana Kebijakan	Bagian Organisasi	7	890	5	750	1	25	1	25	1	25	1	5	1	5						
125	Pengelola Data	Bagian Organisasi	6	690	4	550	1	25	1	25	1	25	1	5	1	5						
126	Pengelola Data Tata Organisasi dan Tata Laksana	Bagian Organisasi	6	690	4	550	1	25	1	25	1	25	1	5	1	5						
127	Pengelola Penilaian Kinerja Pegawai	Bagian Organisasi	6	690	4	550	1	25	1	25	1	25	1	5	1	5						
128	Pengolah Data	Bagian Organisasi	6	690	4	550	1	25	1	25	1	25	1	5	1	5						
129	Pengolah Data Administrasi Pemeriksaan	Bagian Organisasi	6	690	4	550	1	25	1	25	1	25	1	5	1	5						
130	Pengolah Data Kelembagaan	Bagian Organisasi	6	690	4	550	1	25	1	25	1	25	1	5	1	5						
131	Analisis Kerja Sama	Bagian Protokol dan Komunikasi Pimpinan	7	890	5	750	1	25	1	25	1	25	1	5	1	5						
132	Analisis Pelayanan	Bagian Protokol dan Komunikasi Pimpinan	7	890	5	750	1	25	1	25	1	25	1	5	1	5						
133	Analisis Layanan Umum	Bagian Protokol dan Komunikasi Pimpinan	7	890	5	750	1	25	1	25	1	25	1	5	1	5						
134	Analisis Protokol	Bagian Protokol dan Komunikasi Pimpinan	7	890	5	750	1	25	1	25	1	25	1	5	1	5						
135	Analisis Tata Laksana	Bagian Protokol dan Komunikasi Pimpinan	7	890	5	750	1	25	1	25	1	25	1	5	1	5						
136	Analisis Tata Praja	Bagian Protokol dan Komunikasi Pimpinan	7	890	5	750	1	25	1	25	1	25	1	5	1	5						
137	Analisis Tata Usaha	Bagian Protokol dan Komunikasi Pimpinan	7	890	5	750	1	25	1	25	1	25	1	5	1	5						
138	Pengadministrasi Keuangan	Bagian Protokol dan Komunikasi Pimpinan	5	490	3	350	1	25	1	25	1	25	1	5	1	5						
139	Pengadministrasi Umum	Bagian Protokol dan Komunikasi Pimpinan	5	490	3	350	1	25	1	25	1	25	1	5	1	5						
140	Analisis Keuangan	Bagian Perencanaan dan Keuangan	7	890	5	750	1	25	1	25	1	25	1	5	1	5						
141	Analisis Laporan Keuangan	Bagian Perencanaan dan Keuangan	7	890	5	750	1	25	1	25	1	25	1	5	1	5						
142	Analisis Laporan Realisasi Anggaran	Bagian Perencanaan dan Keuangan	7	890	5	750	1	25	1	25	1	25	1	5	1	5						
143	Analisis Perbendaharaan	Bagian Perencanaan dan Keuangan	7	890	5	750	1	25	1	25	1	25	1	5	1	5						
144	Analisis Perencanaan	Bagian Perencanaan dan Keuangan	7	890	5	750	1	25	1	25	1	25	1	5	1	5						
145	Analisis Rekening Pemerintah	Bagian Perencanaan dan Keuangan	7	890	5	750	1	25	1	25	1	25	1	5	1	5						
146	Bendahara	Bagian Perencanaan dan Keuangan	7	890	4	550	2	125	1	25	2	75	2	25	1	5	1	5				
147	Penyusun Laporan Keuangan	Bagian Perencanaan dan Keuangan	7	890	5	750	1	25	1	25	1	25	1	5	1	5						
148	Pengelola Gaji	Bagian Perencanaan dan Keuangan	6	690	4	550	1	25	1	25	1	25	1	5	1	5						
149	Pengolah Daftar Gaji	Bagian Perencanaan dan Keuangan	6	690	4	550	1	25	1	25	1	25	1	5	1	5						
150	Pengolah Data Laporan Keuangan	Bagian Perencanaan dan Keuangan	6	690	4	550	1	25	1	25	1	25	1	5	1	5						
151	Pengolah Data Laporan Pertanggungjawaban Bendahara	Bagian Perencanaan dan Keuangan	6	690	4	550	1	25	1	25	1	25	1	5	1	5						
152	Pengolah Data Perbendaharaan	Bagian Perencanaan dan Keuangan	6	690	4	550	1	25	1	25	1	25	1	5	1	5						
153	Pengadministrasi Persuratan	Bagian Perencanaan dan Keuangan	5	490	3	350	1	25	1	25	1	25	1	5	1	5						
154	Pengadministrasi Penerimaan	Bagian Perencanaan dan Keuangan	5	490	3	350	1	25	1	25	1	25	1	5	1	5						
155	Analisis Hukum Ahli Pertama	Sekretariat Daerah	8	1280	5	750	2	125	2	125	3	150	2	75	2	25	1	5	1	5		
156	Analisis Kebijakan Pertama	Sekretariat Daerah	8	1280	5	750	2	125	2	125	3	150	2	75	2	25	1	5	1	5		
157	Analisis Keuangan Pusat Dan Daerah Pertama	Sekretariat Daerah	8	1280	5	750	2	125	2	125	3	150	2	75	2	25	1	5	1	5		
158	Perancang Peraturan Perundang-Undangan Pertama	Sekretariat Daerah	8	1280	5	750	2	125	2	125	3	150	2	75	2	25	1	5	1	5		
159	Perencana Pertama	Sekretariat Daerah	8	1280	5	750	2	125	2	125	3	150	2	75	2	25	1	5	1	5		
160	Analisis Hukum Ahli Muda	Sekretariat Daerah	9	1355	5	750	2	125	2	125	3	150	3	150	2	25	1	5	1	5		
161	Analisis Kebijakan Muda	Sekretariat Daerah	10	1735	6	950	3	275	2	125	3	150	3	150	2	25	2	50	1	5	1	5
162	Analisis Keuangan Pusat Dan Daerah Muda	Sekretariat Daerah	9	1480	6	950	2	125	2	125	3	150	2	75	2	25	1	20	1	5	1	5
163	Perancang Peraturan Perundang-Undangan Muda	Sekretariat Daerah	10	1610	5	750	3	275	3	275	3	150	2	75	2	25	2	50	1	5	1	5

No	Nama Jabatan	Unit Organisasi	Kelas Jabatan	Harga Jabatan	FAKTOR 1 Pengetahuan (Level 1-9)	FAKTOR 2 Pengawasan (Level 1-5)	FAKTOR 3 Pedoman (Level 1-5)	FAKTOR 4 Kompleksitas (Level 1-6)	FAKTOR 5 Ruang Lingkup & Pengaruh (Level 1-6)	FAKTOR 6 Hubungan Pribadi (Level 1-4)	FAKTOR 7 Tujuan Hubungan (Level 1-4)	FAKTOR 8 Tuntutan Fisik (Level 1-3)	FAKTOR 9 Lingk. Kerja (Level 1-3)										
1	2	3	4	5	6	7	8	9	10	11	12	13	14										
164	Perencana Muda	Sekretariat Daerah	10	1610	5	750	3	275	3	275	3	150	2	75	2	25	2	50	1	5	1	5	
165	Pengelola Pengadaan Barang/Jasa Pertama	Sekretariat Daerah	8	1270	5	750	2	125	2	125	2	75	2	75	3	60	2	50	1	5	1	5	
166	Pranata Hubungan Masyarakat Pertama	Sekretariat Daerah	8	1280	5	750	2	125	2	125	3	150	2	75	2	25	1	20	1	5	1	5	
167	Pranata Hubungan Masyarakat Muda	Sekretariat Daerah	9	1355	5	750	2	125	2	125	3	150	3	150	2	25	1	20	1	5	1	5	
SEKRETARIAT DEWAN PERWAKILAN RAKYAT DAERAH																							
168	Analisis Dukungan Pengawasan	Bagian Fasilitas Penganggaran dan Pengawasan	7	890	5	750	1	25	1	25	1	25	1	25	1	10	1	20	1	5	1	5	
169	Analisis Kerja Sama	Bagian Fasilitas Penganggaran dan Pengawasan	7	890	5	750	1	25	1	25	1	25	1	25	1	10	1	20	1	5	1	5	
170	Analisis Pelaksanaan Anggaran	Bagian Fasilitas Penganggaran dan Pengawasan	7	890	5	750	1	25	1	25	1	25	1	25	1	10	1	20	1	5	1	5	
171	Analisis Penganggaran	Bagian Fasilitas Penganggaran dan Pengawasan	7	890	5	750	1	25	1	25	1	25	1	25	1	10	1	20	1	5	1	5	
172	Pengelola Data	Bagian Fasilitas Penganggaran dan Pengawasan	6	690	4	550	1	25	1	25	1	25	1	25	1	10	1	20	1	5	1	5	
173	Pengelola Informasi Kerjasama	Bagian Fasilitas Penganggaran dan Pengawasan	6	690	4	550	1	25	1	25	1	25	1	25	1	10	1	20	1	5	1	5	
174	Pengelola Pelaksanaan Program Kelembagaan dan Kerjasama	Bagian Fasilitas Penganggaran dan Pengawasan	6	690	4	550	1	25	1	25	1	25	1	25	1	10	1	20	1	5	1	5	
175	Pengolah Data Dukungan Pengawasan	Bagian Fasilitas Penganggaran dan Pengawasan	6	690	4	550	1	25	1	25	1	25	1	25	1	10	1	20	1	5	1	5	
176	Pengolah Data Laporan Realisasi Anggaran	Bagian Fasilitas Penganggaran dan Pengawasan	6	690	4	550	1	25	1	25	1	25	1	25	1	10	1	20	1	5	1	5	
177	Pengadministrasi Anggaran	Bagian Fasilitas Penganggaran dan Pengawasan	5	490	3	350	1	25	1	25	1	25	1	25	1	10	1	20	1	5	1	5	
178	Analisis Materi Sidang	Bagian Persidangan dan Perundang-undangan	7	890	5	750	1	25	1	25	1	25	1	25	1	10	1	20	1	5	1	5	
179	Analisis Peraturan Perundang-Undangan dan Rancangan Peraturan Perundang-Undangan	Bagian Persidangan dan Perundang-undangan	7	890	5	750	1	25	1	25	1	25	1	25	1	10	1	20	1	5	1	5	
180	Analisis Produk Hukum	Bagian Persidangan dan Perundang-undangan	7	890	5	750	1	25	1	25	1	25	1	25	1	10	1	20	1	5	1	5	
181	Analisis Protokol	Bagian Persidangan dan Perundang-undangan	7	890	5	750	1	25	1	25	1	25	1	25	1	10	1	20	1	5	1	5	
182	Ajutan	Bagian Persidangan dan Perundang-undangan	6	690	4	550	1	25	1	25	1	25	1	25	1	10	1	20	1	5	1	5	
183	Notulis Rapat	Bagian Persidangan dan Perundang-undangan	6	690	4	550	1	25	1	25	1	25	1	25	1	10	1	20	1	5	1	5	
184	Pengelola Bahan Administrasi Anggota	Bagian Persidangan dan Perundang-undangan	6	690	4	550	1	25	1	25	1	25	1	25	1	10	1	20	1	5	1	5	
185	Pengelola Dokumen dan Informasi Hukum	Bagian Persidangan dan Perundang-undangan	6	690	4	550	1	25	1	25	1	25	1	25	1	10	1	20	1	5	1	5	
186	Pengelola Pelaksanaan Program Kelembagaan dan Kerjasama	Bagian Persidangan dan Perundang-undangan	6	690	4	550	1	25	1	25	1	25	1	25	1	10	1	20	1	5	1	5	
187	Pengelola Persidangan	Bagian Persidangan dan Perundang-undangan	6	690	4	550	1	25	1	25	1	25	1	25	1	10	1	20	1	5	1	5	
188	Petugas Protokol	Bagian Persidangan dan Perundang-undangan	6	690	4	550	1	25	1	25	1	25	1	25	1	10	1	20	1	5	1	5	
189	Pengadministrasi Data Peraturan Perundang - Undangan	Bagian Persidangan dan Perundang-undangan	5	490	3	350	1	25	1	25	1	25	1	25	1	10	1	20	1	5	1	5	
190	Pengadministrasi Hukum	Bagian Persidangan dan Perundang-undangan	5	490	3	350	1	25	1	25	1	25	1	25	1	10	1	20	1	5	1	5	
191	Pengadministrasi Persuratan	Bagian Persidangan dan Perundang-undangan	5	490	3	350	1	25	1	25	1	25	1	25	1	10	1	20	1	5	1	5	
192	Pengadministrasi Rapat	Bagian Persidangan dan Perundang-undangan	5	490	3	350	1	25	1	25	1	25	1	25	1	10	1	20	1	5	1	5	
193	Pengadministrasi Riset	Bagian Persidangan dan Perundang-undangan	5	490	3	350	1	25	1	25	1	25	1	25	1	10	1	20	1	5	1	5	
194	Analisis Perencanaan	Bagian Program dan Keuangan	7	890	5	750	1	25	1	25	1	25	1	25	1	10	1	20	1	5	1	5	
195	Bendahara	Bagian Program dan Keuangan	7	890	4	550	2	125	1	25	2	75	2	75	1	10	1	20	1	5	1	5	
196	Pemeriksa Laporan dan Transaksi Keuangan	Bagian Program dan Keuangan	7	890	5	750	1	25	1	25	1	25	1	25	1	10	1	20	1	5	1	5	
197	Penata Keuangan	Bagian Program dan Keuangan	7	890	5	750	1	25	1	25	1	25	1	25	1	10	1	20	1	5	1	5	
198	Pengelola Akuntansi	Bagian Program dan Keuangan	6	690	4	550	1	25	1	25	1	25	1	25	1	10	1	20	1	5	1	5	
199	Pengelola Data Administrasi dan Verifikasi	Bagian Program dan Keuangan	6	690	4	550	1	25	1	25	1	25	1	25	1	10	1	20	1	5	1	5	
200	Pengelola Data Pelaksanaan Program dan Anggaran	Bagian Program dan Keuangan	6	690	4	550	1	25	1	25	1	25	1	25	1	10	1	20	1	5	1	5	
201	Pengelola Data Pencairan Dana	Bagian Program dan Keuangan	6	690	4	550	1	25	1	25	1	25	1	25	1	10	1	20	1	5	1	5	
202	Pengelola Gaji	Bagian Program dan Keuangan	6	690	4	550	1	25	1	25	1	25	1	25	1	10	1	20	1	5	1	5	
203	Pengelola Laporan Keuangan	Bagian Program dan Keuangan	6	690	4	550	1	25	1	25	1	25	1	25	1	10	1	20	1	5	1	5	
204	Pengelola Perjalanan Dinas	Bagian Program dan Keuangan	6	690	4	550	1	25	1	25	1	25	1	25	1	10	1	20	1	5	1	5	
205	Pengolah Data Laporan Keuangan	Bagian Program dan Keuangan	6	690	4	550	1	25	1	25	1	25	1	25	1	10	1	20	1	5	1	5	
206	Verifikator Keuangan	Bagian Program dan Keuangan	6	690	4	550	1	25	1	25	1	25	1	25	1	10	1	20	1	5	1	5	
207	Pengadministrasi Keuangan	Bagian Program dan Keuangan	5	490	3	350	1	25	1	25	1	25	1	25	1	10	1	20	1	5	1	5	
208	Pengadministrasi Perencanaan dan Program	Bagian Program dan Keuangan	5	490	3	350	1	25	1	25	1	25	1	25	1	10	1	20	1	5	1	5	
209	Analisis Humas	Bagian Umum	7	890	5	750	1	25	1	25	1	25	1	25	1	10	1	20	1	5	1	5	
210	Analisis Publikasi	Bagian Umum	7	890	5	750	1	25	1	25	1	25	1	25	1	10	1	20	1	5	1	5	
211	Penyusun Rencana Kebutuhan Rumah Tangga dan Perlengkapan	Bagian Umum	7	890	5	750	1	25	1	25	1	25	1	25	1	10	1	20	1	5	1	5	
212	Pengelola Dokumentasi	Bagian Umum	6	690	4	550	1	25	1	25	1	25	1	25	1	10	1	20	1	5	1	5	
213	Pengelola Sarana dan Prasarana Kantor	Bagian Umum	6	690	4	550	1	25	1	25	1	25	1	25	1	10	1	20	1	5	1	5	
214	Pranata Barang dan Jasa	Bagian Umum	6	690	4	550	1	25	1	25	1	25	1	25	1	10	1	20	1	5	1	5	
215	Pengadministrasi Sarana dan Prasarana	Bagian Umum	5	490	3	350	1	25	1	25	1	25	1	25	1	10	1	20	1	5	1	5	
216	Analisis Sumber Daya Manusia Aparatur	Sub Bagian TU dan Kepegawaian	7	890	5	750	1	25	1	25	1	25	1	25	1	10	1	20	1	5	1	5	
217	Analisis Tata Usaha	Sub Bagian TU dan Kepegawaian	7	890	5	750	1	25	1	25	1	25	1	25	1	10	1	20	1	5	1	5	
218	Pengelola Kepegawaian	Sub Bagian TU dan Kepegawaian	6	690	4	550	1	25	1	25	1	25	1	25	1	10	1	20	1	5	1	5	

No	Nama Jabatan	Unit Organisasi	Kelas Jabatan	Harga Jabatan	FAKTOR 1 Pengetahuan (Level 1-9)	FAKTOR 2 Pengawasan (Level 1-5)	FAKTOR 3 Pedoman (Level 1-5)	FAKTOR 4 Komplekaltas (Level 1-6)	FAKTOR 5 Ruang Lingkup & Pengaruh (Level 1-6)	FAKTOR 6 Hubungan Pribadi (Level 1-4)	FAKTOR 7 Tujuan Hubungan (Level 1-4)	FAKTOR 8 Tuntutan Fisik (Level 1-3)	FAKTOR 9 Lingk. Kerja (Level 1-3)			
1	2	3	4	5	6	7	8	9	10	11	12	13	14			
219	Pengelola Surat	Sub Bagian TU dan Kepegawaian	6	690	4	550	1	25	1	25	1	25	1	5	1	5
220	Pengadministrasi Kepegawaian	Sub Bagian TU dan Kepegawaian	5	490	3	350	1	25	1	25	1	10	1	20	1	5
221	Analisis Kebijakan Pertama	Sekretariat DPRD	8	1280	5	750	2	125	2	125	3	150	2	75	2	25
222	Analisis Kebijakan Muda	Sekretariat DPRD	10	1735	6	950	3	275	2	125	3	150	3	150	2	25
INSPEKTORAT																
223	Auditor Madya	Inspektorat	12	2250	5	750	4	450	4	450	4	225	4	255	3	60
224	Pengawas Penyelenggaraan Urusan Pemerintahan Daerah Ahli Madya	Inspektorat	12	2145	5	750	4	450	4	450	4	225	3	150	3	60
225	Auditor Muda	Inspektorat	10	1655	5	750	3	275	3	275	3	150	3	150	2	25
226	Pengawas Penyelenggaraan Urusan Pemerintahan Daerah Ahli Muda	Inspektorat	10	1655	5	750	3	275	3	275	3	150	3	150	2	25
227	Auditor Pertama	Inspektorat	8	1280	5	750	2	125	2	125	3	150	2	75	2	25
228	Auditor Terampil	Inspektorat	6	690	4	550	1	25	1	25	1	25	1	10	1	20
229	Pengawas Penyelenggaraan Urusan Pemerintahan Daerah Ahli Pertama	Inspektorat	8	1280	5	750	2	125	2	125	3	150	2	75	2	25
230	Perencana Pertama	Inspektorat	8	1280	5	750	2	125	2	125	3	150	2	75	2	25
231	Perencana Muda	Inspektorat	10	1610	5	750	3	275	3	275	3	150	2	75	2	25
232	Analisis Keuangan Pusat Dan Daerah Pertama	Inspektorat	8	1295	5	750	2	125	2	125	3	150	2	75	2	25
233	Analisis Keuangan Pusat Dan Daerah Muda	Inspektorat	9	1480	6	950	2	125	2	125	3	150	2	75	2	25
234	Analisis Evaluasi Audit	Inspektorat	7	890	5	750	1	25	1	25	1	25	1	10	1	20
235	Analisis Sumber Daya Manusia Aparatur	Inspektorat	7	890	5	750	1	25	1	25	1	25	1	10	1	20
236	Analisis Monitoring, Evaluasi dan Pelaporan	Inspektorat	7	890	5	750	1	25	1	25	1	25	1	10	1	20
237	Analisis Perencanaan	Inspektorat	7	890	5	750	1	25	1	25	1	25	1	10	1	20
238	Analisis Perencanaan Anggaran	Inspektorat	7	890	5	750	1	25	1	25	1	25	1	10	1	20
239	Auditor Mahir	Inspektorat	7	940	4	550	2	125	2	125	2	75	1	25	1	10
240	Bendahara	Inspektorat	7	890	4	550	2	125	2	125	2	75	1	25	1	10
241	Penyusun Program Anggaran dan Pelaporan	Inspektorat	7	890	5	750	1	25	1	25	1	25	1	10	1	20
242	Penyusun Rencana Tindak Lanjut dan Hasil Pengawasan	Inspektorat	7	890	5	750	1	25	1	25	1	25	1	10	1	20
243	Pengelola Bahan Perencanaan	Inspektorat	6	690	4	550	1	25	1	25	1	25	1	10	1	20
244	Pengelola Barang Milik Negara	Inspektorat	6	690	4	550	1	25	1	25	1	25	1	10	1	20
245	Pengelola Kepegawaian	Inspektorat	6	690	4	550	1	25	1	25	1	25	1	10	1	20
246	Pengelola Monitoring dan Evaluasi	Inspektorat	6	690	4	550	1	25	1	25	1	25	1	10	1	20
247	Pengelola Sistem Informasi Manajemen Kepegawaian	Inspektorat	6	690	4	550	1	25	1	25	1	25	1	10	1	20
248	Pengelola Surat	Inspektorat	6	690	4	550	1	25	1	25	1	25	1	10	1	20
249	Pengolah Data Investigasi Internal	Inspektorat	6	690	4	550	1	25	1	25	1	25	1	10	1	20
250	Pengolah Data Perencanaan Penganggaran	Inspektorat	6	690	4	550	1	25	1	25	1	25	1	10	1	20
251	Pengolah Data Tindak Lanjut Pemenuhan	Inspektorat	6	690	4	550	1	25	1	25	1	25	1	10	1	20
252	Pengadministrasi Kepegawaian	Inspektorat	5	490	3	350	1	25	1	25	1	25	1	10	1	20
253	Pengadministrasi Perencanaan dan Program	Inspektorat	5	490	3	350	1	25	1	25	1	25	1	10	1	20
254	Pengadministrasi Persuratan	Inspektorat	5	490	3	350	1	25	1	25	1	25	1	10	1	20
255	Pengadministrasi Umum	Inspektorat	5	490	3	350	1	25	1	25	1	25	1	10	1	20
BADAN PENDAPATAN DAERAH																
256	Analisis Jabatan	Badan Pendapatan Daerah	7	890	5	750	1	25	1	25	1	25	1	10	1	20
257	Analisis Pajak dan Retribusi Daerah	Badan Pendapatan Daerah	7	890	5	750	1	25	1	25	1	25	1	10	1	20
258	Analisis Laporan Hasil Pengawasan	Badan Pendapatan Daerah	7	890	5	750	1	25	1	25	1	25	1	10	1	20
259	Analisis Laporan Keuangan	Badan Pendapatan Daerah	7	890	5	750	1	25	1	25	1	25	1	10	1	20
260	Analisis Laporan Pertanggungjawaban Bendahara	Badan Pendapatan Daerah	7	890	5	750	1	25	1	25	1	25	1	10	1	20
261	Analisis Laporan Realisasi Anggaran	Badan Pendapatan Daerah	7	890	5	750	1	25	1	25	1	25	1	10	1	20
262	Analisis Monitoring, Evaluasi dan Pelaporan	Badan Pendapatan Daerah	7	890	5	750	1	25	1	25	1	25	1	10	1	20
263	Analisis Pajak Daerah	Badan Pendapatan Daerah	7	890	5	750	1	25	1	25	1	25	1	10	1	20
264	Analisis Pelaporan dan Transaksi Keuangan	Badan Pendapatan Daerah	7	890	5	750	1	25	1	25	1	25	1	10	1	20
265	Analisis Pemenuhan Pajak	Badan Pendapatan Daerah	7	890	5	750	1	25	1	25	1	25	1	10	1	20
266	Analisis Penghasilan Pajak	Badan Pendapatan Daerah	7	890	5	750	1	25	1	25	1	25	1	10	1	20
267	Analisis Penegakan Integritas dan Disiplin Sumber Daya Manusia Aparatur	Badan Pendapatan Daerah	7	890	5	750	1	25	1	25	1	25	1	10	1	20
268	Analisis Pengelolaan Dana Bagi Hasil Pajak dan Sumber Daya Alam	Badan Pendapatan Daerah	7	890	5	750	1	25	1	25	1	25	1	10	1	20
269	Analisis Perencanaan	Badan Pendapatan Daerah	7	890	5	750	1	25	1	25	1	25	1	10	1	20
270	Analisis Perencanaan Anggaran	Badan Pendapatan Daerah	7	890	5	750	1	25	1	25	1	25	1	10	1	20
271	Analisis Perencanaan, Evaluasi dan Pelaporan	Badan Pendapatan Daerah	7	890	5	750	1	25	1	25	1	25	1	10	1	20
272	Bendahara	Badan Pendapatan Daerah	7	890	4	550	2	125	1	25	2	75	1	10	1	20
273	Pemeriksa Laporan dan Transaksi Keuangan	Badan Pendapatan Daerah	7	890	5	750	1	25	1	25	1	25	1	10	1	20

No	Nama Jabatan	Unit Organisasi	Kelas Jabatan	Harga Jabatan	FAKTOR 1 Pengetahuan (Level 1-9)	FAKTOR 2 Pengawasan (Level 1-5)	FAKTOR 3 Pedoman (Level 1-5)	FAKTOR 4 Kompleksitas (Level 1-6)	FAKTOR 5 Ruang Lingkup & Pengaruh (Level 1-6)	FAKTOR 6 Hubungan Pribadi (Level 1-4)	FAKTOR 7 Tujuan Hubungan (Level 1-4)	FAKTOR 8 Tuntutan Fisik (Level 1-3)	FAKTOR 9 Lingkr. Kerja (Level 1-3)									
1	2	3	4	5	6	7	8	9	10	11	12	13	14									
274	Penata Laporan Keuangan	Badan Pendapatan Daerah	7	890	5	750	1	25	1	25	1	25	1	5	1	5						
275	Penelaah Keberatan Tk. I	Badan Pendapatan Daerah	7	890	5	750	1	25	1	25	1	25	1	5	1	5						
276	Penyusun Laporan Keuangan	Badan Pendapatan Daerah	7	890	5	750	1	25	1	25	1	25	1	5	1	5						
277	Pengelola Barang Milik Negara	Badan Pendapatan Daerah	6	690	4	550	1	25	1	25	1	25	1	5	1	5						
278	Pengelola Data Administrasi dan Verifikasi	Badan Pendapatan Daerah	6	690	4	550	1	25	1	25	1	25	1	5	1	5						
279	Pengelola Data dan Informasi Perpajakan	Badan Pendapatan Daerah	6	690	4	550	1	25	1	25	1	25	1	5	1	5						
280	Pengelola Data dan Potensi Pajak	Badan Pendapatan Daerah	6	690	4	550	1	25	1	25	1	25	1	5	1	5						
281	Pengelola Disiplin Pegawai	Badan Pendapatan Daerah	6	690	4	550	1	25	1	25	1	25	1	5	1	5						
282	Pengelola Gaji	Badan Pendapatan Daerah	6	690	4	550	1	25	1	25	1	25	1	5	1	5						
283	Pengelola Kepegawaian	Badan Pendapatan Daerah	6	690	4	550	1	25	1	25	1	25	1	5	1	5						
284	Pengelola Keuangan	Badan Pendapatan Daerah	6	690	4	550	1	25	1	25	1	25	1	5	1	5						
285	Pengelola Laporan Keuangan	Badan Pendapatan Daerah	6	690	4	550	1	25	1	25	1	25	1	5	1	5						
286	Pengelola Pajak Daerah	Badan Pendapatan Daerah	6	690	4	550	1	25	1	25	1	25	1	5	1	5						
287	Pengelola Laporan Data Penerimaan	Badan Pendapatan Daerah	6	690	4	550	1	25	1	25	1	25	1	5	1	5						
288	Pengelola Pendaftaran, Pendataan Pajak, dan Retribusi	Badan Pendapatan Daerah	6	690	4	550	1	25	1	25	1	25	1	5	1	5						
289	Pengelola Pendapatan	Badan Pendapatan Daerah	6	690	4	550	1	25	1	25	1	25	1	5	1	5						
290	Pengelola Pengendalian, Monitoring dan Evaluasi Pembangunan	Badan Pendapatan Daerah	6	690	4	550	1	25	1	25	1	25	1	5	1	5						
291	Pengelola Perbendaharaan dan Pelayanan	Badan Pendapatan Daerah	6	690	4	550	1	25	1	25	1	25	1	5	1	5						
292	Pengelola Perencanaan dan Pengembangan Pendapatan	Badan Pendapatan Daerah	6	690	4	550	1	25	1	25	1	25	1	5	1	5						
293	Pengelola Program dan Kegiatan	Badan Pendapatan Daerah	6	690	4	550	1	25	1	25	1	25	1	5	1	5						
294	Pengelola Realisasi Laporan Penerimaan Retribusi Daerah	Badan Pendapatan Daerah	6	690	4	550	1	25	1	25	1	25	1	5	1	5						
295	Pengelola Data dan Informasi Perpajakan	Badan Pendapatan Daerah	6	690	4	550	1	25	1	25	1	25	1	5	1	5						
296	Pengolah Data Penagihan Pajak	Badan Pendapatan Daerah	6	690	4	550	1	25	1	25	1	25	1	5	1	5						
297	Verifikator Keuangan	Badan Pendapatan Daerah	6	690	4	550	1	25	1	25	1	25	1	5	1	5						
298	Verifikator Pajak	Badan Pendapatan Daerah	6	690	4	550	1	25	1	25	1	25	1	5	1	5						
299	Pengadministrasi Kepegawaian	Badan Pendapatan Daerah	5	490	3	350	1	25	1	25	1	25	1	5	1	5						
300	Pengadministrasi Nota Perhitungan Pajak dan Retribusi Daerah	Badan Pendapatan Daerah	5	490	3	350	1	25	1	25	1	25	1	5	1	5						
301	Pengadministrasi Pajak	Badan Pendapatan Daerah	5	490	3	350	1	25	1	25	1	25	1	5	1	5						
302	Perencana Pertama	Badan Pendapatan Daerah	8	1280	5	750	2	125	2	125	3	150	2	75	2	25	1	20	1	5	1	5
303	Perencana Muda	Badan Pendapatan Daerah	10	1610	5	750	3	275	3	275	3	150	2	75	2	25	2	50	1	5	1	5
BADAN KEPEGAWAIAN, PENDIDIKAN DAN PELATIHAN																						
304	Widyaiswara Madya	Badan Kepegawaian, Pendidikan Dan Pelatihan	12	2170	6	950	4	450	3	275	4	225	3	150	3	60	2	50	1	5	1	5
305	Widyaiswara Muda	Badan Kepegawaian, Pendidikan Dan Pelatihan	10	1665	6	950	3	275	2	125	3	150	2	75	3	60	1	20	1	5	1	5
306	Analisis Sumber Daya Manusia Aparatur Muda	Badan Kepegawaian, Pendidikan Dan Pelatihan	10	1735	6	950	3	275	2	125	3	150	3	150	2	25	2	50	1	5	1	5
307	Analisis Sumber Daya Manusia Aparatur Pertama	Badan Kepegawaian, Pendidikan Dan Pelatihan	8	1280	5	750	2	125	2	125	3	150	2	75	2	25	1	20	1	5	1	5
308	Penata Laporan Keuangan	Sub Bagian Perencanaan dan Keuangan	7	890	5	750	1	25	1	25	1	25	1	10	1	20	1	5	1	5	1	5
309	Analisis Diklat	Sub Bagian Perencanaan dan Keuangan	7	890	5	750	1	25	1	25	1	25	1	10	1	20	1	5	1	5	1	5
310	Analisis Keuangan	Sub Bagian Perencanaan dan Keuangan	7	890	5	750	1	25	1	25	1	25	1	10	1	20	1	5	1	5	1	5
311	Perancang Sistem Informasi Kepegawaian	Sub Bagian Umum dan Kepegawaian	7	890	5	750	1	25	1	25	1	25	1	10	1	20	1	5	1	5	1	5
312	Pengelola Sistem Informasi Manajemen Kepegawaian	Sub Bagian Umum dan Kepegawaian	6	690	4	550	1	25	1	25	1	25	1	10	1	20	1	5	1	5	1	5
313	Pengadministrasi Kepegawaian	Sub Bagian Umum dan Kepegawaian	5	490	3	350	1	25	1	25	1	25	1	10	1	20	1	5	1	5	1	5
314	Analisis Hukum	Bidang Pengadaan, Kepegawaian dan Informasi	7	890	5	750	1	25	1	25	1	25	1	10	1	20	1	5	1	5	1	5
315	Penata Laporan Keuangan	Bidang Pengadaan, Kepegawaian dan Informasi	7	890	5	750	1	25	1	25	1	25	1	10	1	20	1	5	1	5	1	5
316	Perancang Sistem Informasi Kepegawaian	Bidang Pengadaan, Kepegawaian dan Informasi	7	890	5	750	1	25	1	25	1	25	1	10	1	20	1	5	1	5	1	5
317	Pengelola Data	Bidang Pengadaan, Kepegawaian dan Informasi	6	690	4	550	1	25	1	25	1	25	1	10	1	20	1	5	1	5	1	5
318	Pengelola Database	Bidang Pengadaan, Kepegawaian dan Informasi	6	690	4	550	1	25	1	25	1	25	1	10	1	20	1	5	1	5	1	5
319	Pengelola Kepegawaian	Bidang Pengadaan, Kepegawaian dan Informasi	6	690	4	550	1	25	1	25	1	25	1	10	1	20	1	5	1	5	1	5
320	Pengadministrasi Kepegawaian	Bidang Pengadaan, Kepegawaian dan Informasi	5	490	3	350	1	25	1	25	1	25	1	10	1	20	1	5	1	5	1	5
321	Analisis Akreditasi Lembaga Diklat	Bidang Pengembangan dan Diklat Pegawai	7	890	5	750	1	25	1	25	1	25	1	10	1	20	1	5	1	5	1	5
322	Analisis Diklat	Bidang Pengembangan dan Diklat Pegawai	7	890	5	750	1	25	1	25	1	25	1	10	1	20	1	5	1	5	1	5
323	Analisis Jabatan	Bidang Pengembangan dan Diklat Pegawai	7	890	5	750	1	25	1	25	1	25	1	10	1	20	1	5	1	5	1	5
324	Analisis Pengembangan Jabatan	Bidang Pengembangan dan Diklat Pegawai	7	890	5	750	1	25	1	25	1	25	1	10	1	20	1	5	1	5	1	5
325	Penyusun Program Perencanaan Diklat	Bidang Pengembangan dan Diklat Pegawai	7	890	5	750	1	25	1	25	1	25	1	10	1	20	1	5	1	5	1	5
326	Penyusun Rencana Mutasi	Bidang Pengembangan dan Diklat Pegawai	7	890	5	750	1	25	1	25	1	25	1	10	1	20	1	5	1	5	1	5

No	Nama Jabatan	Unit Organisasi	Kelas Jabatan	Harga Jabatan	FAKTOR 1 Pengetahuan (Level 1-3)	FAKTOR 2 Pengawasan (Level 1-5)	FAKTOR 3 Pedoman (Level 1-5)	FAKTOR 4 Kompleksitas (Level 1-6)	FAKTOR 5 Ruang Lingkup & Pengaruh (Level 1-6)	FAKTOR 6 Hubungan Pribadi (Level 1-4)	FAKTOR 7 Tujuan Hubungan (Level 1-4)	FAKTOR 8 Tuntutan Fisik (Level 1-3)	FAKTOR 9 Lingk. Kerja (Level 1-3)	
1	2	3	4	5	6	7	8	9	10	11	12	13	14	
327	Pengelola Kepegawaian	Bidang Pengembangan dan Diklat Pegawai	6	690	4	550	1	25	1	25	1	25	1	5
328	Pengadministrasi Kepegawaian	Bidang Pengembangan dan Diklat Pegawai	5	490	3	350	1	25	1	25	1	25	1	5
329	Analisis Diklat	Bidang Pembinaan dan Pemberhentian Pegawai	7	890	5	750	1	25	1	25	1	25	1	5
330	Analisis Hukum	Bidang Pembinaan dan Pemberhentian Pegawai	7	890	5	750	1	25	1	25	1	25	1	5
331	Analisis Pembayaran Program Pensiun	Bidang Pembinaan dan Pemberhentian Pegawai	7	890	5	750	1	25	1	25	1	25	1	5
332	Analisis Sumber Daya Manusia Aparatur	Bidang Pembinaan dan Pemberhentian Pegawai	7	890	5	750	1	25	1	25	1	25	1	5
333	Pengelola Kepegawaian	Bidang Pembinaan dan Pemberhentian Pegawai	6	690	4	550	1	25	1	25	1	25	1	5
334	Pengelola Disiplin Pegawai	Bidang Pembinaan dan Pemberhentian Pegawai	6	690	4	550	1	25	1	25	1	25	1	5
335	Pengelola Kepegawaian	Bidang Pembinaan dan Pemberhentian Pegawai	6	690	4	550	1	25	1	25	1	25	1	5
336	Pengelola Penilaian Kinerja Pegawai	Bidang Pembinaan dan Pemberhentian Pegawai	6	690	4	550	1	25	1	25	1	25	1	5
337	Pengadministrasi Kepegawaian	Bidang Pembinaan dan Pemberhentian Pegawai	5	490	3	350	1	25	1	25	1	25	1	5
BADAN PENELITIAN DAN PENGEMBANGAN DAERAH														
338	Analisis Kerja Sama	Badan Penelitian dan Pengembangan Daerah	7	890	5	750	1	25	1	25	1	25	1	5
339	Analisis Pemberdayaan Masyarakat	Badan Penelitian dan Pengembangan Daerah	7	890	5	750	1	25	1	25	1	25	1	5
340	Analisis Pemerintahan Umum dan Otonomi Daerah	Badan Penelitian dan Pengembangan Daerah	7	890	5	750	1	25	1	25	1	25	1	5
341	Analisis Penelitian dan Pengembangan	Badan Penelitian dan Pengembangan Daerah	7	890	5	750	1	25	1	25	1	25	1	5
342	Analisis Penerapan Kebijakan Teknologi Industri	Badan Penelitian dan Pengembangan Daerah	7	890	5	750	1	25	1	25	1	25	1	5
343	Analisis Pemberdayaan Masyarakat dan Kelembagaan	Badan Penelitian dan Pengembangan Daerah	7	890	5	750	1	25	1	25	1	25	1	5
344	Analisis Pengembangan Wilayah	Badan Penelitian dan Pengembangan Daerah	7	890	5	750	1	25	1	25	1	25	1	5
345	Analisis Perencanaan	Badan Penelitian dan Pengembangan Daerah	7	890	5	750	1	25	1	25	1	25	1	5
346	Analisis Perencanaan	Badan Penelitian dan Pengembangan Daerah	7	890	5	750	1	25	1	25	1	25	1	5
347	Analisis Sarana Riset	Badan Penelitian dan Pengembangan Daerah	7	890	5	750	1	25	1	25	1	25	1	5
348	Analisis Sosial Budaya	Badan Penelitian dan Pengembangan Daerah	7	890	5	750	1	25	1	25	1	25	1	5
349	Analisis Sumber Daya Manusia Aparatur	Badan Penelitian dan Pengembangan Daerah	7	890	5	750	1	25	1	25	1	25	1	5
350	Analisis Tata Usaha	Badan Penelitian dan Pengembangan Daerah	7	890	5	750	1	25	1	25	1	25	1	5
351	Bendahara	Badan Penelitian dan Pengembangan Daerah	7	890	4	550	2	125	1	25	2	75	1	5
352	Penata Keuangan	Badan Penelitian dan Pengembangan Daerah	7	890	5	750	1	25	1	25	1	25	1	5
353	Penelaah Data Sumber Daya Alam	Badan Penelitian dan Pengembangan Daerah	7	890	5	750	1	25	1	25	1	25	1	5
354	Penyusun Bahan Penyelenggaraan Litbang	Badan Penelitian dan Pengembangan Daerah	7	890	5	750	1	25	1	25	1	25	1	5
355	Pengelola Rencana Penelitian Pengembangan	Badan Penelitian dan Pengembangan Daerah	6	690	4	550	1	25	1	25	1	25	1	5
356	Pengadministrasi Evaluasi dan Kerjasama Penelitian	Badan Penelitian dan Pengembangan Daerah	5	490	3	350	1	25	1	25	1	25	1	5
357	Pengadministrasi Kepegawaian	Badan Penelitian dan Pengembangan Daerah	5	490	3	350	1	25	1	25	1	25	1	5
358	Pengadministrasi Pemerintahan	Badan Penelitian dan Pengembangan Daerah	5	490	3	350	1	25	1	25	1	25	1	5
359	Analisis Perencanaan Wilayah Perumahan	Badan Penelitian dan Pengembangan Daerah	7	890	5	750	1	25	1	25	1	25	1	5
360	Perencanaan Pertama	Badan Penelitian dan Pengembangan Daerah	8	1280	5	750	2	125	2	125	3	150	2	5
361	Perencanaan Muda	Badan Penelitian dan Pengembangan Daerah	10	1610	5	750	3	275	3	275	3	150	2	5
362	Analisis Kebijakan Pertama	Badan Penelitian dan Pengembangan Daerah	8	1280	5	750	2	125	2	125	3	150	2	5
363	Analisis Kebijakan Muda	Badan Penelitian dan Pengembangan Daerah	10	1735	6	950	3	275	2	125	3	150	3	5
BADAN PERENCANAAN PEMBANGUNAN DAERAH														
364	Analisis Perencanaan	Bidang Infrastruktur dan Kewilayahan	7	890	5	750	1	25	1	25	1	25	1	5
365	Analisis Rencana Program dan Kegiatan	Bidang Infrastruktur dan Kewilayahan	7	890	5	750	1	25	1	25	1	25	1	5
366	Pengadministrasi Keuangan	Bidang Infrastruktur dan Kewilayahan	5	490	3	350	1	25	1	25	1	25	1	5
367	Pengadministrasi Perencanaan dan Program	Bidang Infrastruktur dan Kewilayahan	5	490	3	350	1	25	1	25	1	25	1	5
368	Analisis Perencanaan	Bidang Pemerintahan dan Pembangunan Manusia	7	890	5	750	1	25	1	25	1	25	1	5
369	Analisis Rencana Program dan Kegiatan	Bidang Pemerintahan dan Pembangunan Manusia	7	890	5	750	1	25	1	25	1	25	1	5
370	Pengadministrasi Keuangan	Bidang Pemerintahan dan Pembangunan Manusia	5	490	3	350	1	25	1	25	1	25	1	5
371	Pengadministrasi Perencanaan dan Program	Bidang Pemerintahan dan Pembangunan Manusia	5	490	3	350	1	25	1	25	1	25	1	5
372	Analisis Perencanaan	Bidang Perencanaan dan SDA	7	890	5	750	1	25	1	25	1	25	1	5

No	Nama Jabatan	Unit Organisasi	Kelas Jabatan	Harga Jabatan	FAKTOR 1 Pengetahuan (Level 1-9)	FAKTOR 2 Pengawasan (Level 1-5)	FAKTOR 3 Pedoman (Level 1-5)	FAKTOR 4 Kompleksitas (Level 1-6)	FAKTOR 5 Ruang Lingkup & Pengaruh (Level 1-6)	FAKTOR 6 Hubungan Pribadi (Level 1-4)	FAKTOR 7 Tujuan Hubungan (Level 1-4)	FAKTOR 8 Tuntutan Fisik (Level 1-3)	FAKTOR 9 Lingk. Kerja (Level 1-3)									
1	2	3	4	5	6	7	8	9	10	11	12	13	14									
373	Analisis Rencana Program dan Kegiatan	Bidang Perekonomian dan SDA	7	890	5	750	1	25	1	25	1	25	1	5	1	5						
374	Pengadministrasi Keuangan	Bidang Perekonomian dan SDA	5	490	3	350	1	25	1	25	1	25	1	5	1	5						
375	Pengadministrasi Perencanaan dan Program	Bidang Perekonomian dan SDA	5	490	3	350	1	25	1	25	1	25	1	5	1	5						
376	Analisis Data dan Informasi	Bidang Perencanaan, Pengendalian dan Evaluasi Pembangunan Daerah	7	890	5	750	1	25	1	25	1	25	1	5	1	5						
377	Analisis Monitoring, Evaluasi dan Pelaporan	Bidang Perencanaan, Pengendalian dan Evaluasi Pembangunan Daerah	7	890	5	750	1	25	1	25	1	25	1	5	1	5						
378	Analisis Pembangunan	Bidang Perencanaan, Pengendalian dan Evaluasi Pembangunan Daerah	7	890	5	750	1	25	1	25	1	25	1	5	1	5						
379	Analisis Perencanaan	Bidang Perencanaan, Pengendalian dan Evaluasi Pembangunan Daerah	7	890	5	750	1	25	1	25	1	25	1	5	1	5						
380	Analisis Rencana Program dan Kegiatan	Bidang Perencanaan, Pengendalian dan Evaluasi Pembangunan Daerah	7	890	5	750	1	25	1	25	1	25	1	5	1	5						
381	Pengevaluasi Program dan Kinerja	Bidang Perencanaan, Pengendalian dan Evaluasi Pembangunan Daerah	7	890	5	750	1	25	1	25	1	25	1	5	1	5						
382	Pengelola Bahan Perencanaan	Bidang Perencanaan, Pengendalian dan Evaluasi Pembangunan Daerah	6	690	4	550	1	25	1	25	1	25	1	5	1	5						
383	Pengelola Data	Bidang Perencanaan, Pengendalian dan Evaluasi Pembangunan Daerah	6	690	4	550	1	25	1	25	1	25	1	5	1	5						
384	Pengadministrasi Keuangan	Bidang Perencanaan, Pengendalian dan Evaluasi Pembangunan Daerah	5	490	3	350	1	25	1	25	1	25	1	5	1	5						
385	Pengadministrasi Perencanaan dan Program	Bidang Perencanaan, Pengendalian dan Evaluasi Pembangunan Daerah	5	490	3	350	1	25	1	25	1	25	1	5	1	5						
386	Analisis Jabatan	Sekretariat	7	890	5	750	1	25	1	25	1	25	1	5	1	5						
387	Analisis Perencanaan	Sekretariat	7	890	5	750	1	25	1	25	1	25	1	5	1	5						
388	Analisis Program Pembangunan	Sekretariat	7	890	5	750	1	25	1	25	1	25	1	5	1	5						
389	Analisis Rencana Program dan Kegiatan	Sekretariat	7	890	5	750	1	25	1	25	1	25	1	5	1	5						
390	Analisis Sumber Daya Manusia Aparatur	Sekretariat	7	890	5	750	1	25	1	25	1	25	1	5	1	5						
391	Bendahara	Sekretariat	7	890	4	550	2	125	1	25	2	75	2	75	1	5	1	5				
392	Pengelola Gaji	Sekretariat	6	690	4	550	1	25	1	25	1	25	1	5	1	5						
393	Pengelola Pemanfaatan Barang Milik Daerah	Sekretariat	6	690	4	550	1	25	1	25	1	25	1	5	1	5						
394	Pengelola Sistem Informasi Manajemen Kepegawaian	Sekretariat	6	690	4	550	1	25	1	25	1	25	1	5	1	5						
395	Pengadministrasi Kepegawaian	Sekretariat	5	490	3	350	1	25	1	25	1	25	1	5	1	5						
396	Pengadministrasi Perencanaan dan Program	Sekretariat	5	490	3	350	1	25	1	25	1	25	1	5	1	5						
397	Pengadministrasi Keuangan	Sekretariat	5	490	3	350	1	25	1	25	1	25	1	5	1	5						
398	Pengadministrasi Umum	Sekretariat	5	490	3	350	1	25	1	25	1	25	1	5	1	5						
399	Perencana Pertama	Badan Perencanaan Pembangunan Daerah	8	1280	5	750	2	125	2	125	3	150	2	75	2	25	1	5	1	5		
400	Perencana Muda	Badan Perencanaan Pembangunan Daerah	10	1610	5	750	3	275	3	275	3	150	2	75	2	25	2	50	1	5	1	5
BADAN PENGELOLA KEUANGAN DAN ASET DAERAH																						
401	Analisis Jabatan	Badan Pengelola Keuangan dan Aset Daerah	7	890	5	750	1	25	1	25	1	25	1	5	1	5						
402	Analisis Keuangan	Badan Pengelola Keuangan dan Aset Daerah	7	890	5	750	1	25	1	25	1	25	1	5	1	5						
403	Analisis Perencanaan Anggaran	Badan Pengelola Keuangan dan Aset Daerah	7	890	5	750	1	25	1	25	1	25	1	5	1	5						
404	Analisis Perbendaharaan	Badan Pengelola Keuangan dan Aset Daerah	7	890	5	750	1	25	1	25	1	25	1	5	1	5						
405	Analisis Sistem Informasi	Badan Pengelola Keuangan dan Aset Daerah	7	890	5	750	1	25	1	25	1	25	1	5	1	5						
406	Analisis Sistem Informasi Pelaksanaan Anggaran	Badan Pengelola Keuangan dan Aset Daerah	7	890	5	750	1	25	1	25	1	25	1	5	1	5						
407	Analisis Sistem Informasi Perbendaharaan	Badan Pengelola Keuangan dan Aset Daerah	7	890	5	750	1	25	1	25	1	25	1	5	1	5						
408	Pemeriksa Anggaran	Badan Pengelola Keuangan dan Aset Daerah	7	890	5	750	1	25	1	25	1	25	1	5	1	5						
409	Penata Kendaraan Dinas	Badan Pengelola Keuangan dan Aset Daerah	7	890	5	750	1	25	1	25	1	25	1	5	1	5						
410	Penata Laporan Keuangan	Badan Pengelola Keuangan dan Aset Daerah	7	890	5	750	1	25	1	25	1	25	1	5	1	5						
411	Penyusun Laporan Keuangan	Badan Pengelola Keuangan dan Aset Daerah	7	890	5	750	1	25	1	25	1	25	1	5	1	5						
412	Bendahara	Badan Pengelola Keuangan dan Aset Daerah	7	890	4	550	2	125	1	25	2	75	2	75	1	5	1	5				
413	Pengelola Akuntansi	Badan Pengelola Keuangan dan Aset Daerah	6	690	4	550	1	25	1	25	1	25	1	5	1	5						
414	Pengelola Bantuan Operasional	Badan Pengelola Keuangan dan Aset Daerah	6	690	4	550	1	25	1	25	1	25	1	5	1	5						
415	Pengelola Barang Persediaan	Badan Pengelola Keuangan dan Aset Daerah	6	690	4	550	1	25	1	25	1	25	1	5	1	5						
416	Pengelola Data Rekonsiliasi	Badan Pengelola Keuangan dan Aset Daerah	6	690	4	550	1	25	1	25	1	25	1	5	1	5						
417	Pengelola Disiplin Pegawai	Badan Pengelola Keuangan dan Aset Daerah	6	690	4	550	1	25	1	25	1	25	1	5	1	5						
418	Pengelola Gaji	Badan Pengelola Keuangan dan Aset Daerah	6	690	4	550	1	25	1	25	1	25	1	5	1	5						

No	Nama Jabatan	Unit Organisasi	Kelas Jabatan	Harga Jabatan	FAKTOR 1 Pengetahuan (Level 1-9)	FAKTOR 2 Pengawasan (Level 1-5)	FAKTOR 3 Pedoman (Level 1-5)	FAKTOR 4 Kompleksitas (Level 1-6)	FAKTOR 5 Ruang Lingkup & Pengaruh (Level 1-6)	FAKTOR 6 Hubungan Pribadi (Level 1-4)	FAKTOR 7 Tujuan Hubungan (Level 1-4)	FAKTOR 8 Tuntutan Fisik (Level 1-3)	FAKTOR 9 Lingk. Kerja (Level 1-3)									
1	2	3	4	5	6	7	8	9	10	11	12	13	14									
419	Pengelola Kendaraan	Badan Pengelola Keuangan dan Aset Daerah	6	690	4	550	1	25	1	25	1	25	1	5	1	5						
420	Pengelola Kepegawaian	Badan Pengelola Keuangan dan Aset Daerah	6	690	4	550	1	25	1	25	1	25	1	5	1	5						
421	Pengelola Laporan Keuangan	Badan Pengelola Keuangan dan Aset Daerah	6	690	4	550	1	25	1	25	1	25	1	5	1	5						
422	Pengelola Pelaporan dan Evaluasi Pelaksanaan Kegiatan APBD	Badan Pengelola Keuangan dan Aset Daerah	6	690	4	550	1	25	1	25	1	25	1	5	1	5						
423	Pengelola Pemanfaatan Barang Milik Daerah	Badan Pengelola Keuangan dan Aset Daerah	6	690	4	550	1	25	1	25	1	25	1	5	1	5						
424	Pengelola Pendapatan	Badan Pengelola Keuangan dan Aset Daerah	6	690	4	550	1	25	1	25	1	25	1	5	1	5						
425	Pengelola Perbendaharaan dan Pelayanan	Badan Pengelola Keuangan dan Aset Daerah	6	690	4	550	1	25	1	25	1	25	1	5	1	5						
426	Pengelola Program dan Laporan	Badan Pengelola Keuangan dan Aset Daerah	6	690	4	550	1	25	1	25	1	25	1	5	1	5						
427	Pengolah Daftar Gaji	Badan Pengelola Keuangan dan Aset Daerah	6	690	4	550	1	25	1	25	1	25	1	5	1	5						
428	Pengolah Data Laporan Kas	Badan Pengelola Keuangan dan Aset Daerah	6	690	4	550	1	25	1	25	1	25	1	5	1	5						
429	Pengolah Data Laporan Keuangan	Badan Pengelola Keuangan dan Aset Daerah	6	690	4	550	1	25	1	25	1	25	1	5	1	5						
430	Pengolah Data Laporan Pertanggungjawaban Bendahara	Badan Pengelola Keuangan dan Aset Daerah	6	690	4	550	1	25	1	25	1	25	1	5	1	5						
431	Pengolah Data Laporan Pertanggungjawaban Bendahara	Badan Pengelola Keuangan dan Aset Daerah	6	690	4	550	1	25	1	25	1	25	1	5	1	5						
432	Pengolah data Sistem Akuntansi	Badan Pengelola Keuangan dan Aset Daerah	6	690	4	550	1	25	1	25	1	25	1	5	1	5						
433	Pengolah Data Sistem Informasi Perbendaharaan	Badan Pengelola Keuangan dan Aset Daerah	6	690	4	550	1	25	1	25	1	25	1	5	1	5						
434	Verifikator Anggaran	Badan Pengelola Keuangan dan Aset Daerah	6	690	4	550	1	25	1	25	1	25	1	5	1	5						
435	Verifikator Keuangan	Badan Pengelola Keuangan dan Aset Daerah	6	690	4	550	1	25	1	25	1	25	1	5	1	5						
436	Pengadministrasi Kepegawaian	Badan Pengelola Keuangan dan Aset Daerah	5	490	3	350	1	25	1	25	1	25	1	5	1	5						
437	Pengadministrasi Keuangan	Badan Pengelola Keuangan dan Aset Daerah	5	490	3	350	1	25	1	25	1	25	1	5	1	5						
438	Pengadministrasi Umum	Badan Pengelola Keuangan dan Aset Daerah	5	490	3	350	1	25	1	25	1	25	1	5	1	5						
439	Perencana Pertama	Badan Pengelola Keuangan dan Aset Daerah	8	1280	5	750	2	125	2	125	3	150	2	75	2	25	1	20	1	5	1	5
440	Perencana Muda	Badan Pengelola Keuangan dan Aset Daerah	10	1610	5	750	3	275	3	275	3	150	2	75	2	25	2	50	1	5	1	5
441	Analisis Keuangan Pusat Dan Daerah Pertama	Badan Pengelola Keuangan dan Aset Daerah	8	1295	5	750	2	125	2	125	3	150	2	75	2	25	1	20	1	5	2	20
442	Analisis Keuangan Pusat Dan Daerah Muda	Badan Pengelola Keuangan dan Aset Daerah	9	1480	6	950	2	125	2	125	3	150	2	75	2	25	1	20	1	5	1	5
BADAN KESATUAN BANGSA DAN POLITIK																						
443	Analisis Dialog dan Wawasan Multikultural	Badan Kesatuan Bangsa dan Politik	7	890	5	750	1	25	1	25	1	25	1	10	1	20	1	5	1	5	1	5
444	Analisis Kelembagaan Masyarakat	Badan Kesatuan Bangsa dan Politik	7	890	5	750	1	25	1	25	1	25	1	10	1	20	1	5	1	5	1	5
445	Analisis Ketahanan Ekonomi	Badan Kesatuan Bangsa dan Politik	7	890	5	750	1	25	1	25	1	25	1	10	1	20	1	5	1	5	1	5
446	Analisis Laporan Keuangan	Badan Kesatuan Bangsa dan Politik	7	890	5	750	1	25	1	25	1	25	1	10	1	20	1	5	1	5	1	5
447	Analisis Organisasi Masyarakat	Badan Kesatuan Bangsa dan Politik	7	890	5	750	1	25	1	25	1	25	1	10	1	20	1	5	1	5	1	5
448	Analisis Perencanaan	Badan Kesatuan Bangsa dan Politik	7	890	5	750	1	25	1	25	1	25	1	10	1	20	1	5	1	5	1	5
449	Analisis Perencanaan, Evaluasi dan Pelaporan	Badan Kesatuan Bangsa dan Politik	7	890	5	750	1	25	1	25	1	25	1	10	1	20	1	5	1	5	1	5
450	Analisis Sumber Daya Manusia Aparatur	Badan Kesatuan Bangsa dan Politik	7	890	5	750	1	25	1	25	1	25	1	10	1	20	1	5	1	5	1	5
451	Analisis Jabatan	Badan Kesatuan Bangsa dan Politik	7	890	5	750	1	25	1	25	1	25	1	10	1	20	1	5	1	5	1	5
452	Analisis Wawasan Kebangsaan	Badan Kesatuan Bangsa dan Politik	7	890	5	750	1	25	1	25	1	25	1	10	1	20	1	5	1	5	1	5
453	Analisis Kerja Sama	Badan Kesatuan Bangsa dan Politik	7	890	5	750	1	25	1	25	1	25	1	10	1	20	1	5	1	5	1	5
454	Bendahara	Badan Kesatuan Bangsa dan Politik	7	890	4	550	2	125	1	25	2	75	2	75	1	10	1	20	1	5	1	5
455	Pengelola Barang Milik Negara	Badan Kesatuan Bangsa dan Politik	6	690	4	550	1	25	1	25	1	25	1	10	1	20	1	5	1	5	1	5
456	Pengelola Data	Badan Kesatuan Bangsa dan Politik	6	690	4	550	1	25	1	25	1	25	1	10	1	20	1	5	1	5	1	5
457	Pengelola Disiplin Pegawai	Badan Kesatuan Bangsa dan Politik	6	690	4	550	1	25	1	25	1	25	1	10	1	20	1	5	1	5	1	5
458	Pengelola Dokumen dan Informasi Hukum	Badan Kesatuan Bangsa dan Politik	6	690	4	550	1	25	1	25	1	25	1	10	1	20	1	5	1	5	1	5
459	Pengadministrasi Kepegawaian	Badan Kesatuan Bangsa dan Politik	5	490	3	350	1	25	1	25	1	25	1	10	1	20	1	5	1	5	1	5
460	Pengadministrasi Keuangan	Badan Kesatuan Bangsa dan Politik	5	490	3	350	1	25	1	25	1	25	1	10	1	20	1	5	1	5	1	5
461	Pengadministrasi Pelatihan	Badan Kesatuan Bangsa dan Politik	5	490	3	350	1	25	1	25	1	25	1	10	1	20	1	5	1	5	1	5
462	Pengadministrasi Perencanaan dan Program	Badan Kesatuan Bangsa dan Politik	5	490	3	350	1	25	1	25	1	25	1	10	1	20	1	5	1	5	1	5
463	Pengadministrasi Umum	Badan Kesatuan Bangsa dan Politik	5	490	3	350	1	25	1	25	1	25	1	10	1	20	1	5	1	5	1	5
464	Petugas Pengandaan	Badan Kesatuan Bangsa dan Politik	5	490	3	350	1	25	1	25	1	25	1	10	1	20	1	5	1	5	1	5
465	Perencana Pertama	Badan Kesatuan Bangsa dan Politik	8	1280	5	750	2	125	2	125	3	150	2	75	2	25	1	20	1	5	1	5
466	Perencana Muda	Badan Kesatuan Bangsa dan Politik	10	1610	5	750	3	275	3	275	3	150	2	75	2	25	2	50	1	5	1	5
467	Analisis Keuangan Pusat Dan Daerah Pertama	Badan Kesatuan Bangsa dan Politik	8	1295	5	750	2	125	2	125	3	150	2	75	2	25	1	20	1	5	2	20
468	Analisis Keuangan Pusat Dan Daerah Muda	Badan Kesatuan Bangsa dan Politik	9	1480	6	950	2	125	2	125	3	150	2	75	2	25	1	20	1	5	1	5
469	Analisis Kebijakan Pertama	Badan Kesatuan Bangsa dan Politik	8	1280	5	750	2	125	2	125	3	150	2	75	2	25	1	20	1	5	1	5
470	Analisis Kebijakan Muda	Badan Kesatuan Bangsa dan Politik	10	1735	6	950	3	275	2	125	3	150	3	150	2	25	2	50	1	5	1	5
BADAN PENANGGULANGAN BENCANA																						
471	Analisis Bencana	Sekretariat	7	890	5	750	1	25	1	25	1	25	1	10	1	20	1	5	1	5	1	5
472	Operator Komputer Grafis	Sekretariat	6	690	4	550	1	25	1	25	1	25	1	10	1	20	1	5	1	5	1	5
473	Pengolah Bahan Rencana Penanggulangan Bencana	Sekretariat	6	690	4	550	1	25	1	25	1	25	1	10	1	20	1	5	1	5	1	5

No	Nama Jabatan	Unit Organisasi	Kelas Jabatan	Harga Jabatan	FAKTOR 1 Pengetahuan (Level 1-9)	FAKTOR 2 Pengawasan (Level 1-5)	FAKTOR 3 Pedoman (Level 1-5)	FAKTOR 4 Kompleksitas (Level 1-6)	FAKTOR 5 Ruang Lingkup & Pengaruh (Level 1-6)	FAKTOR 6 Hubungan Pribadi (Level 1-4)	FAKTOR 7 Tujuan Hubungan (Level 1-4)	FAKTOR 8 Tuntutan Fisik (Level 1-3)	FAKTOR 9 Lingk. Kerja (Level 1-3)									
1	2	3	4	5	6	7	8	9	10	11	12	13	14									
474	Pengolah Data	Sekretariat	6	690	4	550	1	25	1	25	1	25	1	5	1	5						
475	Pranata Kearsipan	Sekretariat	6	690	4	550	1	25	1	25	1	25	1	5	1	5						
476	Pranata Teknologi Informasi Komputer	Sekretariat	5	490	3	350	1	25	1	25	1	25	1	5	1	5						
477	Bendahara	Sub Bagian Umum, Kepegawaian dan Keuangan	7	890	4	550	2	125	1	25	2	75	2	75	1	10	1	20	1	5	1	5
478	Penata Laporan Keuangan	Sub Bagian Umum, Kepegawaian dan Keuangan	7	890	5	750	1	25	1	25	1	25	1	25	1	10	1	20	1	5	1	5
479	Pengelola Kepegawaian	Sub Bagian Umum, Kepegawaian dan Keuangan	6	690	4	550	1	25	1	25	1	25	1	25	1	10	1	20	1	5	1	5
480	Pengelola Penataan Sarana dan Prasarana	Sub Bagian Umum, Kepegawaian dan Keuangan	6	690	4	550	1	25	1	25	1	25	1	25	1	10	1	20	1	5	1	5
481	Pranata Kearsipan	Sub Bagian Umum, Kepegawaian dan Keuangan	6	690	4	550	1	25	1	25	1	25	1	25	1	10	1	20	1	5	1	5
482	Pranata Teknologi Informasi Komputer	Sub Bagian Umum, Kepegawaian dan Keuangan	5	490	3	350	1	25	1	25	1	25	1	25	1	10	1	20	1	5	1	5
483	Pengadministrasi Kepegawaian	Sub Bagian Umum, Kepegawaian dan Keuangan	5	490	3	350	1	25	1	25	1	25	1	25	1	10	1	20	1	5	1	5
484	Pengadministrasi Keuangan	Sub Bagian Umum, Kepegawaian dan Keuangan	5	490	3	350	1	25	1	25	1	25	1	25	1	10	1	20	1	5	1	5
485	Pengadministrasi Sarana dan Prasarana	Sub Bagian Umum, Kepegawaian dan Keuangan	5	490	3	350	1	25	1	25	1	25	1	25	1	10	1	20	1	5	1	5
486	Analisis Mitigasi Bencana	Bidang Pencegahan dan Kesiapsiagaan	7	890	5	750	1	25	1	25	1	25	1	25	1	10	1	20	1	5	1	5
487	Pengolah Data	Bidang Pencegahan dan Kesiapsiagaan	6	690	4	550	1	25	1	25	1	25	1	25	1	10	1	20	1	5	1	5
488	Pranata Bencana	Bidang Pencegahan dan Kesiapsiagaan	6	690	4	550	1	25	1	25	1	25	1	25	1	10	1	20	1	5	1	5
489	Pranata Teknologi Informasi Komputer	Bidang Pencegahan dan Kesiapsiagaan	5	490	3	350	1	25	1	25	1	25	1	25	1	10	1	20	1	5	1	5
490	Analisis Klasifikasi Barang	Bidang Kedaruratan dan Logistik	7	890	5	750	1	25	1	25	1	25	1	25	1	10	1	20	1	5	1	5
491	Pengelola Gudang	Bidang Kedaruratan dan Logistik	6	690	4	550	1	25	1	25	1	25	1	25	1	10	1	20	1	5	1	5
492	Pengelola Logistik	Bidang Kedaruratan dan Logistik	6	690	4	550	1	25	1	25	1	25	1	25	1	10	1	20	1	5	1	5
493	Pengolah Data	Bidang Kedaruratan dan Logistik	6	690	4	550	1	25	1	25	1	25	1	25	1	10	1	20	1	5	1	5
494	Pranata Bencana	Bidang Kedaruratan dan Logistik	6	690	4	550	1	25	1	25	1	25	1	25	1	10	1	20	1	5	1	5
495	Pranata Kearsipan	Bidang Kedaruratan dan Logistik	6	690	4	550	1	25	1	25	1	25	1	25	1	10	1	20	1	5	1	5
496	Pranata Teknologi Informasi Komputer	Bidang Kedaruratan dan Logistik	5	490	3	350	1	25	1	25	1	25	1	25	1	10	1	20	1	5	1	5
497	Penyuluh Bencana	Bidang Pencegahan dan Kesiapsiagaan	7	890	5	750	1	25	1	25	1	25	1	25	1	10	1	20	1	5	1	5
498	Pengolah Data	Bidang Pencegahan dan Kesiapsiagaan	6	690	4	550	1	25	1	25	1	25	1	25	1	10	1	20	1	5	1	5
499	Pranata Bencana	Bidang Pencegahan dan Kesiapsiagaan	6	690	4	550	1	25	1	25	1	25	1	25	1	10	1	20	1	5	1	5
500	Pranata Teknologi Informasi Komputer	Bidang Pencegahan dan Kesiapsiagaan	5	490	3	350	1	25	1	25	1	25	1	25	1	10	1	20	1	5	1	5
501	Pengadministrasi Persuratan	Bidang Pencegahan dan Kesiapsiagaan	5	490	3	350	1	25	1	25	1	25	1	25	1	10	1	20	1	5	1	5
502	Analisis Bencana	Bidang Rehabilitasi dan Rekonstruksi	7	890	5	750	1	25	1	25	1	25	1	25	1	10	1	20	1	5	1	5
503	Pengolah Data	Bidang Rehabilitasi dan Rekonstruksi	6	690	4	550	1	25	1	25	1	25	1	25	1	10	1	20	1	5	1	5
504	Pranata Bencana	Bidang Rehabilitasi dan Rekonstruksi	6	690	4	550	1	25	1	25	1	25	1	25	1	10	1	20	1	5	1	5
505	Pranata Teknologi Informasi Komputer	Bidang Rehabilitasi dan Rekonstruksi	5	490	3	350	1	25	1	25	1	25	1	25	1	10	1	20	1	5	1	5
506	Pengadministrasi Persuratan	Bidang Rehabilitasi dan Rekonstruksi	5	490	3	350	1	25	1	25	1	25	1	25	1	10	1	20	1	5	1	5
507	Analisis Bencana	Bidang Rehabilitasi dan Rekonstruksi	7	890	5	750	1	25	1	25	1	25	1	25	1	10	1	20	1	5	1	5
508	Pengolah Data	Bidang Rehabilitasi dan Rekonstruksi	6	690	4	550	1	25	1	25	1	25	1	25	1	10	1	20	1	5	1	5
509	Pranata Bencana	Bidang Rehabilitasi dan Rekonstruksi	6	690	4	550	1	25	1	25	1	25	1	25	1	10	1	20	1	5	1	5
510	Pranata Teknologi Informasi Komputer	Bidang Rehabilitasi dan Rekonstruksi	5	490	3	350	1	25	1	25	1	25	1	25	1	10	1	20	1	5	1	5
511	Analisis Bencana	Bidang Kedaruratan dan Logistik	7	890	5	750	1	25	1	25	1	25	1	25	1	10	1	20	1	5	1	5
512	Pengolah Data	Bidang Kedaruratan dan Logistik	6	690	4	550	1	25	1	25	1	25	1	25	1	10	1	20	1	5	1	5
513	Pranata Bencana	Bidang Kedaruratan dan Logistik	6	690	4	550	1	25	1	25	1	25	1	25	1	10	1	20	1	5	1	5
514	Pranata Teknologi Informasi Komputer	Bidang Kedaruratan dan Logistik	5	490	3	350	1	25	1	25	1	25	1	25	1	10	1	20	1	5	1	5
515	Pengadministrasi Persuratan	Bidang Kedaruratan dan Logistik	5	490	3	350	1	25	1	25	1	25	1	25	1	10	1	20	1	5	1	5
516	Analisis Kebencanaan Ahli Pertama	Badan Penanggulangan Bencana	8	1220	5	750	2	125	2	125	2	75	2	75	2	25	1	20	1	5	2	20
517	Analisis Kebencanaan Ahli Muda	Badan Penanggulangan Bencana	9	1435	5	750	2	125	2	125	3	150	3	150	3	60	2	50	1	5	2	20
DINAS KOPERASI DAN UKM																						
518	Analisis Akses Industri	Dinas Koperasi dan UKM	7	890	5	750	1	25	1	25	1	25	1	25	1	10	1	20	1	5	1	5
519	Analisis Bimbingan Usaha	Dinas Koperasi dan UKM	7	890	5	750	1	25	1	25	1	25	1	25	1	10	1	20	1	5	1	5
520	Analisis Industri	Dinas Koperasi dan UKM	7	890	5	750	1	25	1	25	1	25	1	25	1	10	1	20	1	5	1	5
521	Analisis Koperasi	Dinas Koperasi dan UKM	7	890	5	750	1	25	1	25	1	25	1	25	1	10	1	20	1	5	1	5
522	Analisis Pengawasan Mutu Produk	Dinas Koperasi dan UKM	7	890	5	750	1	25	1	25	1	25	1	25	1	10	1	20	1	5	1	5
523	Analisis Perencanaan Anggaran	Dinas Koperasi dan UKM	7	890	5	750	1	25	1	25	1	25	1	25	1	10	1	20	1	5	1	5
524	Penyusun Rencana Kegiatan dan Anggaran	Dinas Koperasi dan UKM	7	890	5	750	1	25	1	25	1	25	1	25	1	10	1	20	1	5	1	5
525	Penyusun Rencana Pengembangan Produk Skala Mikro, Kecil, dan Menengah	Dinas Koperasi dan UKM	7	890	5	750	1	25	1	25	1	25	1	25	1	10	1	20	1	5	1	5
526	Penyuluh Koperasi	Dinas Koperasi dan UKM	7	890	5	750	1	25	1	25	1	25	1	25	1	10	1	20	1	5	1	5
527	Penyusun Rencana Bimbingan Teknis Usaha Mikro, Kecil, dan Menengah	Dinas Koperasi dan UKM	7	890	5	750	1	25	1	25	1	25	1	25	1	10	1	20	1	5	1	5
528	Penata Laporan Keuangan	Dinas Koperasi dan UKM	7	890	5	750	1	25	1	25	1	25	1	25	1	10	1	20	1	5	1	5

No	Nama Jabatan	Unit Organisasi	Kelas Jabatan	Harga Jabatan	FAKTOR 1 Pengetahuan (Level 1-3)	FAKTOR 2 Pengawasan (Level 1-5)	FAKTOR 3 Pedoman (Level 1-5)	FAKTOR 4 Kompleksitas (Level 1-6)	FAKTOR 5 Ruang Lingkup & Pengaruh (Level 1-6)	FAKTOR 6 Hubungan Pribadi (Level 1-4)	FAKTOR 7 Tujuan Hubungan (Level 1-4)	FAKTOR 8 Tuntutan Fisik (Level 1-3)	FAKTOR 9 Lingk. Kerja (Level 1-3)									
1	2	3	4	5	6	7	8	9	10	11	12	13	14									
529	Pengelola Barang Milk Negara	Dinas Koperasi dan UKM	6	690	4	550	1	25	1	25	1	25	1	5	1	5						
530	Pengelola Data Kreativitas dan Inovasi	Dinas Koperasi dan UKM	6	690	4	550	1	25	1	25	1	25	1	5	1	5						
531	Pengelola Data Mutu dan Supervisi	Dinas Koperasi dan UKM	6	690	4	550	1	25	1	25	1	25	1	5	1	5						
532	Pengelola Kebijakan Kelembagaan Koperasi	Dinas Koperasi dan UKM	6	690	4	550	1	25	1	25	1	25	1	5	1	5						
533	Pengelola Program dan Kegiatan	Dinas Koperasi dan UKM	6	690	4	550	1	25	1	25	1	25	1	5	1	5						
534	Pranata Koperasi	Dinas Koperasi dan UKM	6	690	4	550	1	25	1	25	1	25	1	5	1	5						
535	Pengadministrasi Sarana Pengembangan Usaha	Dinas Koperasi dan UKM	5	490	3	350	1	25	1	25	1	25	1	5	1	5						
536	Pengadministrasi Izin Usaha	Dinas Koperasi dan UKM	5	490	3	350	1	25	1	25	1	25	1	5	1	5						
537	Pengadministrasi Keuangan	Dinas Koperasi dan UKM	5	490	3	350	1	25	1	25	1	25	1	5	1	5						
538	Pengadministrasi Perencanaan dan Program	Dinas Koperasi dan UKM	5	490	3	350	1	25	1	25	1	25	1	5	1	5						
539	Pengadministrasi Umum	Dinas Koperasi dan UKM	5	490	3	350	1	25	1	25	1	25	1	5	1	5						
540	Analisis Kebijakan Pertama	Dinas Koperasi dan UKM	8	1280	5	750	2	125	2	125	3	150	2	25	1	5	1	5				
541	Analisis Kebijakan Muda	Dinas Koperasi dan UKM	10	1735	6	950	3	275	2	125	3	150	3	150	2	25	2	50	1	5	1	5
DINAS KEPENDUDAHAN DAN OLAH RAGA																						
542	Analisis Keolahragaan	Bidang Keolahragaan	7	890	5	750	1	25	1	25	1	25	1	10	1	20	1	5	1	5		
543	Pranata Teknologi Informasi Komputer	Bidang Keolahragaan	5	490	3	350	1	25	1	25	1	25	1	10	1	20	1	5	1	5		
544	Analisis Data dan Informasi	Bidang Kepemudaan	7	890	5	750	1	25	1	25	1	25	1	10	1	20	1	5	1	5		
545	Analisis Kelembagaan Masyarakat	Bidang Kepemudaan	7	890	5	750	1	25	1	25	1	25	1	10	1	20	1	5	1	5		
546	Analisis Kepemudaan	Bidang Kepemudaan	7	890	5	750	1	25	1	25	1	25	1	10	1	20	1	5	1	5		
547	Analisis Humas	Bidang Monitoring dan Evaluasi	7	890	5	750	1	25	1	25	1	25	1	10	1	20	1	5	1	5		
548	Analisis Kepemudaan	Bidang Monitoring dan Evaluasi	7	890	5	750	1	25	1	25	1	25	1	10	1	20	1	5	1	5		
549	Analisis Perencanaan, Evaluasi dan Pelaporan	Bidang Monitoring dan Evaluasi	7	890	5	750	1	25	1	25	1	25	1	10	1	20	1	5	1	5		
550	Penyuluh Kepemudaan	Bidang Monitoring dan Evaluasi	7	890	5	750	1	25	1	25	1	25	1	10	1	20	1	5	1	5		
551	Pengelola Program dan Laporan	Bidang Monitoring dan Evaluasi	6	690	4	550	1	25	1	25	1	25	1	10	1	20	1	5	1	5		
552	Analisis Barang Milk Negara	Bidang Sarana dan Prasarana	7	890	5	750	1	25	1	25	1	25	1	10	1	20	1	5	1	5		
553	Analisis Pengembangan Sarana dan Prasarana	Bidang Sarana dan Prasarana	7	890	5	750	1	25	1	25	1	25	1	10	1	20	1	5	1	5		
554	Pengelola Pemanfaatan Barang Milk Daerah	Bidang Sarana dan Prasarana	6	690	4	550	1	25	1	25	1	25	1	10	1	20	1	5	1	5		
555	Pengelola Sarana Olahraga	Bidang Sarana dan Prasarana	6	690	4	550	1	25	1	25	1	25	1	10	1	20	1	5	1	5		
556	Bendahara	Kasubag Umum Kepegawaian dan Keuangan	7	890	4	550	2	125	1	25	2	75	2	75	1	10	1	20	1	5	1	5
557	Operator Komputer Grafis	Kasubag Umum Kepegawaian dan Keuangan	6	690	4	550	1	25	1	25	1	25	1	10	1	20	1	5	1	5		
558	Pengelola Gaji	Kasubag Umum Kepegawaian dan Keuangan	6	690	4	550	1	25	1	25	1	25	1	10	1	20	1	5	1	5		
559	Pengelola Pemanfaatan Barang Milk Daerah	Kasubag Umum Kepegawaian dan Keuangan	6	690	4	550	1	25	1	25	1	25	1	10	1	20	1	5	1	5		
560	Analisis Perencanaan, Evaluasi dan Pelaporan	Sekretariat	7	890	5	750	1	25	1	25	1	25	1	10	1	20	1	5	1	5		
561	Pengelola Program dan Kegiatan	Sekretariat	6	690	4	550	1	25	1	25	1	25	1	10	1	20	1	5	1	5		
562	Pengadministrasi Perencanaan dan Program	Sekretariat	5	490	3	350	1	25	1	25	1	25	1	10	1	20	1	5	1	5		
563	Analisis Kebijakan Pertama	Dinas Kepemudaan Dan Olahraga	8	1280	5	750	2	125	2	125	3	150	2	25	1	20	1	5	1	5		
564	Analisis Kebijakan Muda	Dinas Kepemudaan Dan Olahraga	10	1735	6	950	3	275	2	125	3	150	3	150	2	25	2	50	1	5	1	5
565	Perencana Pertama	Dinas Kepemudaan Dan Olahraga	8	1280	5	750	2	125	2	125	3	150	2	25	1	20	1	5	1	5		
566	Perencana Muda	Dinas Kepemudaan Dan Olahraga	10	1610	5	750	3	275	3	275	3	150	2	75	2	25	2	50	1	5	1	5
DINAS PEMBERDAYAAN MASYARAKAT KAMPUNG DAN KELUARAHAN																						
567	Analisis Desa dan Kelurahan	Dinas Pemberdayaan Masyarakat Kampung dan Kelurahan	7	890	5	750	1	25	1	25	1	25	1	10	1	20	1	5	1	5		
568	Analisis Kemasyarakatan	Dinas Pemberdayaan Masyarakat Kampung dan Kelurahan	7	890	5	750	1	25	1	25	1	25	1	10	1	20	1	5	1	5		
569	Analisis Laporan Keuangan	Dinas Pemberdayaan Masyarakat Kampung dan Kelurahan	7	890	5	750	1	25	1	25	1	25	1	10	1	20	1	5	1	5		
570	Analisis Laporan Pertanggungjawaban Bendahara	Dinas Pemberdayaan Masyarakat Kampung dan Kelurahan	7	890	5	750	1	25	1	25	1	25	1	10	1	20	1	5	1	5		
571	Analisis Pengembangan Ekonomi Pedesaan	Dinas Pemberdayaan Masyarakat Kampung dan Kelurahan	7	890	5	750	1	25	1	25	1	25	1	10	1	20	1	5	1	5		
572	Analisis Pengembangan Wilayah	Dinas Pemberdayaan Masyarakat Kampung dan Kelurahan	7	890	5	750	1	25	1	25	1	25	1	10	1	20	1	5	1	5		
573	Analisis Perencanaan	Dinas Pemberdayaan Masyarakat Kampung dan Kelurahan	7	890	5	750	1	25	1	25	1	25	1	10	1	20	1	5	1	5		
574	Penyuluh Pembangunan Daerah Terpencil	Dinas Pemberdayaan Masyarakat Kampung dan Kelurahan	7	890	5	750	1	25	1	25	1	25	1	10	1	20	1	5	1	5		

No	Nama Jabatan	Unit Organisasi	Kelas Jabatan	Harga Jabatan	FAKTOR 1 Pengetahuan (Level 1-8)		FAKTOR 2 Pengawasan (Level 1-5)		FAKTOR 3 Pedoman (Level 1-5)		FAKTOR 4 Kompleksitas (Level 1-6)		FAKTOR 5 Ruang Lingkup & Pengaruh (Level 1-6)		FAKTOR 6 Hubungan Pribadi (Level 1-4)		FAKTOR 7 Tujuan Hubungan (Level 1-4)		FAKTOR 8 Tuntutan Fisik (Level 1-3)		FAKTOR 9 Lingkr. Kerja (Level 1-3)		
					5	750	1	25	1	25	1	25	1	25	1	25	1	10	1	20	1	5	1
1	2	3	4	5	6	7	8	9	10	11	12	13	14										
575	Penyusun Institusi Masyarakat Pedesaan	Dinas Pemberdayaan Masyarakat Kampung dan Kelurahan	7	890	5	750	1	25	1	25	1	25	1	25	1	10	1	20	1	5	1	5	
576	Penyusun Laporan Keuangan	Dinas Pemberdayaan Masyarakat Kampung dan Kelurahan	7	890	5	750	1	25	1	25	1	25	1	25	1	10	1	20	1	5	1	5	
577	Penyusun Pembinaan Institusi Masyarakat Pedesaan	Dinas Pemberdayaan Masyarakat Kampung dan Kelurahan	7	890	5	750	1	25	1	25	1	25	1	25	1	10	1	20	1	5	1	5	
578	Penyusun Rencana Peningkatan Peran Serta Masyarakat	Dinas Pemberdayaan Masyarakat Kampung dan Kelurahan	7	890	5	750	1	25	1	25	1	25	1	25	1	10	1	20	1	5	1	5	
579	Pengelola Kesejahteraan Sosial	Dinas Pemberdayaan Masyarakat Kampung dan Kelurahan	6	690	4	550	1	25	1	25	1	25	1	25	1	10	1	20	1	5	1	5	
580	Pengelola Pemberdayaan Masyarakat	Dinas Pemberdayaan Masyarakat Kampung dan Kelurahan	6	690	4	550	1	25	1	25	1	25	1	25	1	10	1	20	1	5	1	5	
581	Pengolah Data	Dinas Pemberdayaan Masyarakat Kampung dan Kelurahan	6	690	4	550	1	25	1	25	1	25	1	25	1	10	1	20	1	5	1	5	
582	Pengadministrasi Perencanaan dan Program	Dinas Pemberdayaan Masyarakat Kampung dan Kelurahan	5	490	3	350	1	25	1	25	1	25	1	25	1	10	1	20	1	5	1	5	
583	Pengadministrasi Persuratan	Dinas Pemberdayaan Masyarakat Kampung dan Kelurahan	5	490	3	350	1	25	1	25	1	25	1	25	1	10	1	20	1	5	1	5	
584	Pengadministrasi Umum	Dinas Pemberdayaan Masyarakat Kampung dan Kelurahan	5	490	3	350	1	25	1	25	1	25	1	25	1	10	1	20	1	5	1	5	
585	Penggerak Swadaya Masyarakat Pertama	Dinas Pemberdayaan Masyarakat Kampung dan Kelurahan	8	1280	5	750	2	125	2	125	3	150	2	75	2	25	1	20	1	5	1	5	
586	Penggerak Swadaya Masyarakat Muda	Dinas Pemberdayaan Masyarakat Kampung dan Kelurahan	10	1735	6	950	3	275	2	125	3	150	3	150	2	25	2	50	1	5	1	5	
DINAS PENGENDALIAN PENDUDUK DAN KELUARGA BERENCANA																							
587	Analisis Advokasi dan Komunikasi, Informasi dan Edukasi	Dinas Pengendalian Penduduk dan KB	7	890	5	750	1	25	1	25	1	25	1	25	1	10	1	20	1	5	1	5	
588	Analisis Ketahanan Keluarga	Dinas Pengendalian Penduduk dan KB	7	890	5	750	1	25	1	25	1	25	1	25	1	10	1	20	1	5	1	5	
589	Analisis Mekanisme Operasional Keluarga Berencana	Dinas Pengendalian Penduduk dan KB	7	890	5	750	1	25	1	25	1	25	1	25	1	10	1	20	1	5	1	5	
590	Analisis Sumber Daya Manusia Aparatur	Dinas Pengendalian Penduduk dan KB	7	890	5	750	1	25	1	25	1	25	1	25	1	10	1	20	1	5	1	5	
591	Bendahara	Dinas Pengendalian Penduduk dan KB	7	890	4	550	2	125	1	25	2	75	2	75	1	10	1	20	1	5	1	5	
592	Penyusun Bahan Kesejahteraan Keluarga	Dinas Pengendalian Penduduk dan KB	7	890	5	750	1	25	1	25	1	25	1	25	1	10	1	20	1	5	1	5	
593	Penyusun Bahan Ketahanan Keluarga	Dinas Pengendalian Penduduk dan KB	7	890	5	750	1	25	1	25	1	25	1	25	1	10	1	20	1	5	1	5	
594	Penyusun Bahan Pembinaan Penyuluh Keluarga Berencana	Dinas Pengendalian Penduduk dan KB	7	890	5	750	1	25	1	25	1	25	1	25	1	10	1	20	1	5	1	5	
595	Penyusun Bahan Peningkatan Kesejahteraan Keluarga	Dinas Pengendalian Penduduk dan KB	7	890	5	750	1	25	1	25	1	25	1	25	1	10	1	20	1	5	1	5	
596	Penyusun Pembinaan Kesertaan Keluarga Berencana	Dinas Pengendalian Penduduk dan KB	7	890	5	750	1	25	1	25	1	25	1	25	1	10	1	20	1	5	1	5	
597	Penyusun Pencatatan dan Pelaporan Data Kependudukan dan Keluarga Berencana	Dinas Pengendalian Penduduk dan KB	7	890	5	750	1	25	1	25	1	25	1	25	1	10	1	20	1	5	1	5	
598	Penyusun Promosi dan Kerjasama	Dinas Pengendalian Penduduk dan KB	7	890	5	750	1	25	1	25	1	25	1	25	1	10	1	20	1	5	1	5	
599	Pengelola Advokasi Konseling dan Pembinaan Keluarga Berencana dan Kesehatan Reproduksi	Dinas Pengendalian Penduduk dan KB	6	690	4	550	1	25	1	25	1	25	1	25	1	10	1	20	1	5	1	5	
600	Pengelola Barang Milik Negara	Dinas Pengendalian Penduduk dan KB	6	690	4	550	1	25	1	25	1	25	1	25	1	10	1	20	1	5	1	5	
601	Pengelola Bina Kesejahteraan Keluarga	Dinas Pengendalian Penduduk dan KB	6	690	4	550	1	25	1	25	1	25	1	25	1	10	1	20	1	5	1	5	
602	Pengelola Gali	Dinas Pengendalian Penduduk dan KB	6	690	4	550	1	25	1	25	1	25	1	25	1	10	1	20	1	5	1	5	
603	Pengelola Kepegawaian	Dinas Pengendalian Penduduk dan KB	6	690	4	550	1	25	1	25	1	25	1	25	1	10	1	20	1	5	1	5	
604	Pengelola Layanan Keluarga Berencana, Bina Keluarga Remaja dan Bina Keluarga Lansia	Dinas Pengendalian Penduduk dan KB	6	690	4	550	1	25	1	25	1	25	1	25	1	10	1	20	1	5	1	5	
605	Pengelola Pelayanan dan Pembinaan Kelembagaan Keluarga Berencana	Dinas Pengendalian Penduduk dan KB	6	690	4	550	1	25	1	25	1	25	1	25	1	10	1	20	1	5	1	5	
606	Pengadministrasi Kepegawaian	Dinas Pengendalian Penduduk dan KB	5	490	3	350	1	25	1	25	1	25	1	25	1	10	1	20	1	5	1	5	
607	Pengadministrasi Kependudukan	Dinas Pengendalian Penduduk dan KB	5	490	3	350	1	25	1	25	1	25	1	25	1	10	1	20	1	5	1	5	
608	Pengadministrasi Penerimaan	Dinas Pengendalian Penduduk dan KB	5	490	3	350	1	25	1	25	1	25	1	25	1	10	1	20	1	5	1	5	
609	Pengadministrasi Persuratan	Dinas Pengendalian Penduduk dan KB	5	490	3	350	1	25	1	25	1	25	1	25	1	10	1	20	1	5	1	5	
610	Pengadministrasi Umum	Dinas Pengendalian Penduduk dan KB	5	490	3	350	1	25	1	25	1	25	1	25	1	10	1	20	1	5	1	5	
611	Analisis Kebijakan Pertama	Dinas Pengendalian Penduduk dan KB	8	1280	5	750	2	125	2	125	3	150	2	75	2	25	1	20	1	5	1	5	
612	Analisis Kebijakan Muda	Dinas Pengendalian Penduduk dan KB	10	1735	6	950	3	275	2	125	3	150	3	150	2	25	2	50	1	5	1	5	
DINAS PENANAMAN MODAL DAN PELAYANAN TERPADU SATU PINTU																							
613	Analisis Dokumen Perizinan	Dinas Penanaman Modal dan Pelayanan Terpadu Satu Pintu	7	890	5	750	1	25	1	25	1	25	1	25	1	10	1	20	1	5	1	5	

No	Nama Jabatan	Unit Organisasi	Kelas Jabatan	Harga Jabatan	FAKTOR 1 Pengetahuan (Level 1-5)	FAKTOR 2 Pengawasan (Level 1-5)	FAKTOR 3 Pedoman (Level 1-5)	FAKTOR 4 Kompleksitas (Level 1-6)	FAKTOR 5 Ruang Lingkup & Pengaruh (Level 1-6)	FAKTOR 6 Hubungan Pribadi (Level 1-4)	FAKTOR 7 Tujuan Hubungan (Level 1-4)	FAKTOR 8 Tuntutan Fisik (Level 1-3)	FAKTOR 9 Lingk. Kerja (Level 1-3)							
1	2	3	4	5	6	7	8	9	10	11	12	13	14							
614	Analisis Informasi	Dinas Penanaman Modal dan Pelayanan Terpadu Satu Pintu	7	890	5	750	1	25	1	25	1	25	1	5	1	5				
615	Analisis Pelayanan	Dinas Penanaman Modal dan Pelayanan Terpadu Satu Pintu	7	890	5	750	1	25	1	25	1	25	1	5	1	5				
616	Analisis Penanaman Modal	Dinas Penanaman Modal dan Pelayanan Terpadu Satu Pintu	7	890	5	750	1	25	1	25	1	25	1	5	1	5				
617	Analisis Penanaman Modal	Dinas Penanaman Modal dan Pelayanan Terpadu Satu Pintu	7	890	5	750	1	25	1	25	1	25	1	5	1	5				
618	Pengawas Penanaman Modal	Dinas Penanaman Modal dan Pelayanan Terpadu Satu Pintu	7	890	5	750	1	25	1	25	1	25	1	5	1	5				
619	Penyusun Rencana Promosi	Dinas Penanaman Modal dan Pelayanan Terpadu Satu Pintu	7	890	5	750	1	25	1	25	1	25	1	5	1	5				
620	Pengelola Data	Dinas Penanaman Modal dan Pelayanan Terpadu Satu Pintu	6	690	4	550	1	25	1	25	1	25	1	5	1	5				
621	Pengelola Data Pengembangan Investasi	Dinas Penanaman Modal dan Pelayanan Terpadu Satu Pintu	6	690	4	550	1	25	1	25	1	25	1	5	1	5				
622	Pengelola Dokumen Perizinan	Dinas Penanaman Modal dan Pelayanan Terpadu Satu Pintu	6	690	4	550	1	25	1	25	1	25	1	5	1	5				
623	Pengelola Perizinan	Dinas Penanaman Modal dan Pelayanan Terpadu Satu Pintu	6	690	4	550	1	25	1	25	1	25	1	5	1	5				
624	Pengadministrasi Perencanaan dan Program	Dinas Penanaman Modal dan Pelayanan Terpadu Satu Pintu	5	490	3	350	1	25	1	25	1	25	1	5	1	5				
625	Pengadministrasi Perencanaan dan Program	Dinas Penanaman Modal dan Pelayanan Terpadu Satu Pintu	5	490	3	350	1	25	1	25	1	25	1	5	1	5				
626	Pengadministrasi Perizinan	Dinas Penanaman Modal dan Pelayanan Terpadu Satu Pintu	5	490	3	350	1	25	1	25	1	25	1	5	1	5				
627	Bendahara	Sekretariat	7	890	4	550	2	125	1	25	2	75	2	25	1	5	1	5		
628	Pengelola Gaji	Sekretariat	6	690	4	550	1	25	1	25	1	25	1	10	1	20	1	5	1	5
629	Pengadministrasi Keuangan	Sekretariat	5	490	3	350	1	25	1	25	1	25	1	10	1	20	1	5	1	5
630	Analisis Peraturan Administrasi	Sub Bagian Umum dan Kepegawalan	7	890	5	750	1	25	1	25	1	25	1	10	1	20	1	5	1	5
631	Pengelola Barang Milik Negara	Sub Bagian Umum dan Kepegawalan	6	690	4	550	1	25	1	25	1	25	1	10	1	20	1	5	1	5
632	Pengelola Dokumentasi	Sub Bagian Umum dan Kepegawalan	6	690	4	550	1	25	1	25	1	25	1	10	1	20	1	5	1	5
633	Pengadministrasi Kepegawalan	Sub Bagian Umum dan Kepegawalan	5	490	3	350	1	25	1	25	1	25	1	10	1	20	1	5	1	5
634	Pengadministrasi Pensiunan	Sub Bagian Umum dan Kepegawalan	5	490	3	350	1	25	1	25	1	25	1	10	1	20	1	5	1	5
635	Analisis Kebijakan Pertama	Dinas Penanaman Modal dan Pelayanan Terpadu Satu Pintu	8	1280	5	750	2	125	2	125	3	150	2	25	1	20	1	5	1	5
636	Analisis Kebijakan Muda	Dinas Penanaman Modal dan Pelayanan Terpadu Satu Pintu	10	1735	6	950	3	275	2	125	3	150	3	25	2	50	1	5	1	5
637	Analisis Kebijakan Madya	Dinas Penanaman Modal dan Pelayanan Terpadu Satu Pintu	12	2135	6	950	4	450	3	275	4	225	3	25	2	50	1	5	1	5
DINAS PERPUSTAKAAN DAN KEARSIPAN																				
638	Analisis Akuntabilitas Kinerja Aparatur	Dinas Perpustakaan dan Kearsipan	7	890	5	750	1	25	1	25	1	25	1	10	1	20	1	5	1	5
639	Analisis Perencanaan, Evaluasi dan Pelaporan	Dinas Perpustakaan dan Kearsipan	7	890	5	750	1	25	1	25	1	25	1	10	1	20	1	5	1	5
640	Analisis Tela Usaha	Dinas Perpustakaan dan Kearsipan	7	890	5	750	1	25	1	25	1	25	1	10	1	20	1	5	1	5
641	Bendahara	Dinas Perpustakaan dan Kearsipan	7	890	4	550	2	125	1	25	2	75	2	25	1	20	1	5	1	5
642	Pengawas Perpustakaan	Dinas Perpustakaan dan Kearsipan	7	890	5	750	1	25	1	25	1	25	1	10	1	20	1	5	1	5
643	Penyuluh Kearsipan	Dinas Perpustakaan dan Kearsipan	7	890	5	750	1	25	1	25	1	25	1	10	1	20	1	5	1	5
644	Penyuluh Perpustakaan	Dinas Perpustakaan dan Kearsipan	7	890	5	750	1	25	1	25	1	25	1	10	1	20	1	5	1	5
645	Operator Komputer Grafis	Dinas Perpustakaan dan Kearsipan	6	690	4	550	1	25	1	25	1	25	1	10	1	20	1	5	1	5
646	Pengelola Gaji	Dinas Perpustakaan dan Kearsipan	6	690	4	550	1	25	1	25	1	25	1	10	1	20	1	5	1	5
647	Pengelola Pemanfaatan Barang Milik Daerah	Dinas Perpustakaan dan Kearsipan	6	690	4	550	1	25	1	25	1	25	1	10	1	20	1	5	1	5
648	Pengelola Perpustakaan	Dinas Perpustakaan dan Kearsipan	6	690	4	550	1	25	1	25	1	25	1	10	1	20	1	5	1	5
649	Pengelola Serah Simpan Karya Cetak Karya Rekam	Dinas Perpustakaan dan Kearsipan	6	690	4	550	1	25	1	25	1	25	1	10	1	20	1	5	1	5
650	Pranata Kearsipan	Dinas Perpustakaan dan Kearsipan	6	690	4	550	1	25	1	25	1	25	1	10	1	20	1	5	1	5
651	Pranata Laboratorium Kearsipan	Dinas Perpustakaan dan Kearsipan	6	690	4	550	1	25	1	25	1	25	1	10	1	20	1	5	1	5
652	Pranata Reproduksi Arsip	Dinas Perpustakaan dan Kearsipan	6	690	4	550	1	25	1	25	1	25	1	10	1	20	1	5	1	5
653	Pranata Restorasi Arsip	Dinas Perpustakaan dan Kearsipan	6	690	4	550	1	25	1	25	1	25	1	10	1	20	1	5	1	5

No	Nama Jabatan	Unit Organisasi	Kelas Jabatan	Harga Jabatan	FAKTOR 1 Pengetahuan (Level 1-9)	FAKTOR 2 Pengawasan (Level 1-5)	FAKTOR 3 Pedoman (Level 1-5)	FAKTOR 4 Kompleksitas (Level 1-6)	FAKTOR 5 Ruang Lingkup & Pengaruh (Level 1-6)	FAKTOR 6 Hubungan Pribadi (Level 1-4)	FAKTOR 7 Tujuan Hubungan (Level 1-4)	FAKTOR 8 Tuntutan Fisik (Level 1-3)	FAKTOR 9 Lingk. Kerja (Level 1-3)									
1	2	3	4	5	6	7	8	9	10	11	12	13	14									
654	Pengadministrasian Perpustakaan	Dinas Perpustakaan dan Kearsipan	5	490	3	350	1	25	1	25	1	25	1	5	1	5						
655	Pengadministrasian Umum	Dinas Perpustakaan dan Kearsipan	5	490	3	350	1	25	1	25	1	25	1	5	1	5						
656	Perencana Pertama	Dinas Perpustakaan dan Kearsipan	8	1280	5	750	2	125	2	125	3	150	2	75	2	25	1	20	1	5	1	5
657	Perencana Muda	Dinas Perpustakaan dan Kearsipan	10	1610	5	750	3	275	3	275	3	150	2	75	2	25	2	50	1	5	1	5
658	Pustakawan Pertama	Dinas Perpustakaan dan Kearsipan	8	1280	5	750	2	125	2	125	3	150	2	75	2	25	1	20	1	5	1	5
659	Pustakawan Muda	Dinas Perpustakaan dan Kearsipan	9	1355	5	750	2	125	2	125	3	150	3	150	2	25	1	20	1	5	1	5
660	Arsiparis Pertama	Dinas Perpustakaan dan Kearsipan	8	1280	5	750	2	125	2	125	3	150	2	75	2	25	1	20	1	5	1	5
661	Arsiparis Muda	Dinas Perpustakaan dan Kearsipan	9	1355	5	750	2	125	2	125	3	150	3	150	2	25	1	20	1	5	1	5
DINAS PERTANIAN																						
662	Penyuluh Pertanian Madya	Dinas Pertanian	11	2030	6	950	3	275	3	275	4	225	3	150	2	25	3	120	1	5	1	5
663	Penyuluh Pertanian Muda	Dinas Pertanian	9	1385	5	750	2	125	2	125	3	150	3	150	2	25	2	50	1	5	1	5
664	Penyuluh Pertanian Penyelia	Dinas Pertanian	8	1260	4	550	3	275	2	125	3	150	2	75	2	25	2	50	1	5	1	5
665	Penyuluh Pertanian Pertama	Dinas Pertanian	8	1310	5	750	2	125	2	125	3	150	2	75	2	25	2	50	1	5	1	5
666	Analisis Informasi Hasil Pertanian	Dinas Pertanian	7	890	5	750	1	25	1	25	1	25	1	25	1	10	1	20	1	5	1	5
667	Analisis Informasi Pasar Hasil Pertanian	Dinas Pertanian	7	890	5	750	1	25	1	25	1	25	1	25	1	10	1	20	1	5	1	5
668	Analisis Kapasitas Penyuluh	Dinas Pertanian	7	890	5	750	1	25	1	25	1	25	1	25	1	10	1	20	1	5	1	5
669	Analisis Lahan Pertanian	Dinas Pertanian	7	890	5	750	1	25	1	25	1	25	1	25	1	10	1	20	1	5	1	5
670	Analisis Materi Penyuluhan	Dinas Pertanian	7	890	5	750	1	25	1	25	1	25	1	25	1	10	1	20	1	5	1	5
671	Analisis Metode Penyuluhan	Dinas Pertanian	7	890	5	750	1	25	1	25	1	25	1	25	1	10	1	20	1	5	1	5
672	Analisis Permasalahan Hasil Pertanian	Dinas Pertanian	7	890	5	750	1	25	1	25	1	25	1	25	1	10	1	20	1	5	1	5
673	Analisis Pembiayaan Pertanian	Dinas Pertanian	7	890	5	750	1	25	1	25	1	25	1	25	1	10	1	20	1	5	1	5
674	Analisis Pengelolaan Komoditas Perkebunan	Dinas Pertanian	7	890	5	750	1	25	1	25	1	25	1	25	1	10	1	20	1	5	1	5
675	Analisis Pengembangan Alat Dan Mesin Pertanian	Dinas Pertanian	7	890	5	750	1	25	1	25	1	25	1	25	1	10	1	20	1	5	1	5
676	Analisis Pengolahan Hasil Pertanian	Dinas Pertanian	7	890	5	750	1	25	1	25	1	25	1	25	1	10	1	20	1	5	1	5
677	Analisis Peningkatan Usaha Pertanian Dan Agrobisnis	Dinas Pertanian	7	890	5	750	1	25	1	25	1	25	1	25	1	10	1	20	1	5	1	5
678	Analisis Perencanaan, Evaluasi Dan Pelaporan	Dinas Pertanian	7	890	5	750	1	25	1	25	1	25	1	25	1	10	1	20	1	5	1	5
679	Analisis Potensi Budidaya Aneka Kacang Dan Umbi	Dinas Pertanian	7	890	5	750	1	25	1	25	1	25	1	25	1	10	1	20	1	5	1	5
680	Analisis Potensi Budidaya Sereal	Dinas Pertanian	7	890	5	750	1	25	1	25	1	25	1	25	1	10	1	20	1	5	1	5
681	Analisis Program Pembangunan Pertanian	Dinas Pertanian	7	890	5	750	1	25	1	25	1	25	1	25	1	10	1	20	1	5	1	5
682	Analisis Program Penyuluhan	Dinas Pertanian	7	890	5	750	1	25	1	25	1	25	1	25	1	10	1	20	1	5	1	5
683	Analisis Riset Rumah Pemotongan Unggas Atau Hewan Dan Produk Jasa	Dinas Pertanian	7	890	5	750	1	25	1	25	1	25	1	25	1	10	1	20	1	5	1	5
684	Analisis Tata Usaha	Dinas Pertanian	7	890	5	750	1	25	1	25	1	25	1	25	1	10	1	20	1	5	1	5
685	Bendahara	Dinas Pertanian	7	890	4	550	2	125	1	25	2	75	2	75	1	10	1	20	1	5	1	5
686	Pemeriksa Alat Mesin Pertanian	Dinas Pertanian	7	890	5	750	1	25	1	25	1	25	1	25	1	10	1	20	1	5	1	5
687	Pemeriksa Pengelolaan Lahan Pertanian Dan Air Irigasi	Dinas Pertanian	7	890	5	750	1	25	1	25	1	25	1	25	1	10	1	20	1	5	1	5
688	Pemeriksa Pupuk Dan Pestisida	Dinas Pertanian	7	890	5	750	1	25	1	25	1	25	1	25	1	10	1	20	1	5	1	5
689	Penata Dokumen Hasil Produksi	Dinas Pertanian	7	890	5	750	1	25	1	25	1	25	1	25	1	10	1	20	1	5	1	5
690	Penelaah Data Sertifikasi Mutu Benih Atau Bibit	Dinas Pertanian	7	890	5	750	1	25	1	25	1	25	1	25	1	10	1	20	1	5	1	5
691	Penelaah Data Sumber Benih	Dinas Pertanian	7	890	5	750	1	25	1	25	1	25	1	25	1	10	1	20	1	5	1	5
692	Pengawas Alat Dan Mesin Pertanian	Dinas Pertanian	7	890	5	750	1	25	1	25	1	25	1	25	1	10	1	20	1	5	1	5
693	Pengawas Mutu Bibit Ternak	Dinas Pertanian	7	890	5	750	1	25	1	25	1	25	1	25	1	10	1	20	1	5	1	5
694	Pengawas Mutu Pakan Dan Produksi Bibit Ternak Besar	Dinas Pertanian	7	890	5	750	1	25	1	25	1	25	1	25	1	10	1	20	1	5	1	5
695	Pengawas Pengairan	Dinas Pertanian	7	890	5	750	1	25	1	25	1	25	1	25	1	10	1	20	1	5	1	5
696	Pengawas Pengelolaan Lahan Pertanian Dan Air Irigasi	Dinas Pertanian	7	890	5	750	1	25	1	25	1	25	1	25	1	10	1	20	1	5	1	5
697	Pengawas Penyakit Dan Pengendali Penyakit Hewan	Dinas Pertanian	7	890	5	750	1	25	1	25	1	25	1	25	1	10	1	20	1	5	1	5
698	Pengawas Pupuk Dan Pestisida	Dinas Pertanian	7	890	5	750	1	25	1	25	1	25	1	25	1	10	1	20	1	5	1	5
699	Penyuluh Pertanian Mahir	Dinas Pertanian	7	1035	4	550	2	125	2	125	2	75	2	75	2	25	2	50	1	5	1	5
700	Penyusun Program Anggaran Dan Pelaporan	Dinas Pertanian	7	890	5	750	1	25	1	25	1	25	1	25	1	10	1	20	1	5	1	5
701	Penyusun Rencana Bahan Teknis Perbenihan	Dinas Pertanian	7	890	5	750	1	25	1	25	1	25	1	25	1	10	1	20	1	5	1	5
702	Penyusun Rencana Kegiatan Dan Anggaran	Dinas Pertanian	7	890	5	750	1	25	1	25	1	25	1	25	1	10	1	20	1	5	1	5
703	Penyusun Rencana Tata Tanam	Dinas Pertanian	7	890	5	750	1	25	1	25	1	25	1	25	1	10	1	20	1	5	1	5
704	Penyusun Teknis Usaha Budidaya	Dinas Pertanian	7	890	5	750	1	25	1	25	1	25	1	25	1	10	1	20	1	5	1	5
705	Pengelola Administrasi Sistem Informasi Penyuluh Pertanian	Dinas Pertanian	6	690	4	550	1	25	1	25	1	25	1	25	1	10	1	20	1	5	1	5
706	Pengelola Alat Dan Mesin Pertanian	Dinas Pertanian	6	690	4	550	1	25	1	25	1	25	1	25	1	10	1	20	1	5	1	5
707	Pengelola Barang Milik Negara	Dinas Pertanian	6	690	4	550	1	25	1	25	1	25	1	25	1	10	1	20	1	5	1	5
708	Pengelola Budidaya Dan Pengembangan Tanaman Pangan	Dinas Pertanian	6	690	4	550	1	25	1	25	1	25	1	25	1	10	1	20	1	5	1	5

No	Nama Jabatan	Unit Organisasi	Kelas Jabatan	Harga Jabatan	FAKTOR 1 Pengetahuan (Level 1-9)		FAKTOR 2 Pengawasan (Level 1-5)		FAKTOR 3 Pedoman (Level 1-5)		FAKTOR 4 Kompleksitas (Level 1-6)		FAKTOR 5 Ruang Lingkup & Pengaruh (Level 1-6)		FAKTOR 6 Hubungan Pribadi (Level 1-4)		FAKTOR 7 Tujuan Hubungan (Level 1-4)		FAKTOR 8 Tuntutan Fisik (Level 1-3)		FAKTOR 9 Lingkr. Kerja (Level 1-3)	
					4	550	1	25	1	25	1	25	1	25	1	25	1	10	1	20	1	5
1	2	3	4	5	6	7	8	9	10	11	12	13	14									
709	Pengelola Dan Kebutuhan Bibit Tanaman Padi, Buah-Buahan Serta Sayuran	Dinas Pertanian	6	690	4	550	1	25	1	25	1	25	1	25	1	10	1	20	1	5	1	5
710	Pengelola Data Pasca Panen	Dinas Pertanian	6	690	4	550	1	25	1	25	1	25	1	25	1	10	1	20	1	5	1	5
711	Pengelola Data Penilaian Varietas	Dinas Pertanian	6	690	4	550	1	25	1	25	1	25	1	25	1	10	1	20	1	5	1	5
712	Pengelola Database Kelembagaan Petani	Dinas Pertanian	6	690	4	550	1	25	1	25	1	25	1	25	1	10	1	20	1	5	1	5
713	Pengelola Database Profesi Sdm Pertanian	Dinas Pertanian	6	690	4	550	1	25	1	25	1	25	1	25	1	10	1	20	1	5	1	5
714	Pengelola Disiplin Pegawai	Dinas Pertanian	6	690	4	550	1	25	1	25	1	25	1	25	1	10	1	20	1	5	1	5
715	Pengelola Dokumentasi	Dinas Pertanian	6	690	4	550	1	25	1	25	1	25	1	25	1	10	1	20	1	5	1	5
716	Pengelola Gaji	Dinas Pertanian	6	690	4	550	1	25	1	25	1	25	1	25	1	10	1	20	1	5	1	5
717	Pengelola Kelembagaan Benih	Dinas Pertanian	6	690	4	550	1	25	1	25	1	25	1	25	1	10	1	20	1	5	1	5
718	Pengelola Kepegawalan	Dinas Pertanian	6	690	4	550	1	25	1	25	1	25	1	25	1	10	1	20	1	5	2	5
719	Pengelola Kesehatan Hewan Dan Kesehatan Masyarakat Veteriner	Dinas Pertanian	6	690	4	550	1	25	1	25	1	25	1	25	1	10	1	20	1	5	1	5
720	Pengelola Kesehatan Ternak Besar, Kecil, Dan Unggas	Dinas Pertanian	6	690	4	550	1	25	1	25	1	25	1	25	1	10	1	20	1	5	1	5
721	Pengelola Lahan Pertanian	Dinas Pertanian	6	690	4	550	1	25	1	25	1	25	1	25	1	10	1	20	1	5	1	5
722	Pengelola Lalu Lintas Ternak Dan Izin Budi Daya Ternak	Dinas Pertanian	6	690	4	550	1	25	1	25	1	25	1	25	1	10	1	20	1	5	1	5
723	Pengelola Organisme Pengganggu Tanaman	Dinas Pertanian	6	690	4	550	1	25	1	25	1	25	1	25	1	10	1	20	1	5	1	5
724	Pengelola Pemberian Hak Perlindungan Varietas Tanaman	Dinas Pertanian	6	690	4	550	1	25	1	25	1	25	1	25	1	10	1	20	1	5	1	5
725	Pengelola Pengendalian Dan Operasional	Dinas Pertanian	6	690	4	550	1	25	1	25	1	25	1	25	1	10	1	20	1	5	1	5
726	Pengelola Penilaian Kinerja Pegawai	Dinas Pertanian	6	690	4	550	1	25	1	25	1	25	1	25	1	10	1	20	1	5	2	5
727	Pengelola Penilaian Varietas	Dinas Pertanian	6	690	4	550	1	25	1	25	1	25	1	25	1	10	1	20	1	5	1	5
728	Pengelola Perlindungan Tanaman Pangan	Dinas Pertanian	6	690	4	550	1	25	1	25	1	25	1	25	1	10	1	20	1	5	1	5
729	Pengelola Peternakan	Dinas Pertanian	6	690	4	550	1	25	1	25	1	25	1	25	1	10	1	20	1	5	1	5
730	Pengelola Program Dan Kegiatan	Dinas Pertanian	6	690	4	550	1	25	1	25	1	25	1	25	1	10	1	20	1	5	1	5
731	Pengelola Program Penyuluhan	Dinas Pertanian	6	690	4	550	1	25	1	25	1	25	1	25	1	10	1	20	1	5	1	5
732	Pengelola Rumah Potong Hewan	Dinas Pertanian	6	690	4	550	1	25	1	25	1	25	1	25	1	10	1	20	1	5	1	5
733	Pengelola Tanaman Pangan Dan Hortikultura	Dinas Pertanian	6	690	4	550	1	25	1	25	1	25	1	25	1	10	1	20	1	5	1	5
734	Pengelola Tata Guna Lahan, Air, Sarana Dan Prasarana Pertanian	Dinas Pertanian	6	690	4	550	1	25	1	25	1	25	1	25	1	10	1	20	1	5	1	5
735	Pengelola Teknologi Pengendalian Organisme Pengganggu Tanaman	Dinas Pertanian	6	690	4	550	1	25	1	25	1	25	1	25	1	10	1	20	1	5	1	5
736	Pengelola Teknologi Perbenihan	Dinas Pertanian	6	690	4	550	1	25	1	25	1	25	1	25	1	10	1	20	1	5	1	5
737	Pengelola Usaha Pemotongan Ternak Atau Unggas Dan Lalu Lintas Daging	Dinas Pertanian	6	690	4	550	1	25	1	25	1	25	1	25	1	10	1	20	1	5	1	5
738	Penyuluh Pertanian Terampil	Dinas Pertanian	6	770	4	550	1	25	1	25	2	75	1	25	1	10	2	50	1	5	1	5
739	Juru Pungut Retribusi	Dinas Pertanian	3	340	2	200	1	25	1	25	1	25	1	25	1	10	1	20	1	5	1	5
740	Pengadministrasi Barang Milk Negara	Dinas Pertanian	6	690	4	550	1	25	1	25	1	25	1	25	1	10	1	20	1	5	1	5
741	Pengadministrasi Kepegawalan	Dinas Pertanian	5	490	3	350	1	25	1	25	1	25	1	25	1	10	1	20	1	5	1	5
742	Pengadministrasi Perencanaan Dan Program	Dinas Pertanian	5	490	3	350	1	25	1	25	1	25	1	25	1	10	1	20	1	5	1	5
743	Pengadministrasi Sertifikasi Perlindungan Varietas Tanaman	Dinas Pertanian	5	490	3	350	1	25	1	25	1	25	1	25	1	10	1	20	1	5	1	5
744	Pengadministrasi Umum	Dinas Pertanian	5	490	3	350	1	25	1	25	1	25	1	25	1	10	1	20	1	5	1	5
745	Perawat Ternak	Dinas Pertanian	3	340	2	200	1	25	1	25	1	25	1	25	1	10	1	20	1	5	1	5
746	Perencana Pertama	Dinas Pertanian	8	1280	5	750	2	125	2	125	3	150	2	75	2	25	1	20	1	5	1	5
747	Perencana Muda	Dinas Pertanian	10	1610	5	750	3	275	3	275	3	150	2	75	2	25	2	50	1	5	1	5
748	Analisis Keuangan Pusat Dan Daerah Pertama	Dinas Pertanian	8	1295	5	750	2	125	2	125	3	150	2	75	2	25	1	20	1	5	2	20
749	Analisis Keuangan Pusat Dan Daerah Muda	Dinas Pertanian	9	1480	6	950	2	125	2	125	3	150	2	75	2	25	1	20	1	5	1	5
750	Analisis Pasar Hasil Pertanian Pertama	Dinas Pertanian	8	1280	5	750	2	125	2	125	3	150	2	75	2	25	1	20	1	5	1	5
751	Analisis Pasar Hasil Pertanian Muda	Dinas Pertanian	9	1355	5	750	2	125	2	125	3	150	2	75	2	25	1	20	1	5	1	5
752	Pengawas Benih Tanaman Pertama	Dinas Pertanian	8	1280	5	750	2	125	2	125	3	150	2	75	2	25	1	20	1	5	1	5
753	Pengawas Benih Tanaman Muda	Dinas Pertanian	9	1355	5	750	2	125	2	125	3	150	2	75	2	25	1	20	1	5	1	5
754	Pengawas Bibit Ternak Pertama	Dinas Pertanian	8	1280	5	750	2	125	2	125	3	150	2	75	2	25	1	20	1	5	1	5
755	Pengawas Bibit Ternak Muda	Dinas Pertanian	9	1355	5	750	2	125	2	125	3	150	2	75	2	25	1	20	1	5	1	5
756	JF Medik Veteriner Pertama/ Dokter Hewan Karantina Pertama	Dinas Pertanian	8	1280	5	750	2	125	2	125	3	150	2	75	2	25	1	20	1	5	1	5
757	JF Medik Veteriner Muda/ Dokter Hewan Karantina Muda	Dinas Pertanian	9	1355	5	750	2	125	2	125	3	150	2	75	2	25	1	20	1	5	1	5
DINAS PEKERJAAN UMUM DAN PENATAAN RUANG																						
758	Analisis Infrastruktur	Dinas Pekerjaan Umum dan Penataan Ruang	7	890	5	750	1	25	1	25	1	25	1	25	1	10	1	20	1	5	1	5
759	Analisis Jalan Jembatan	Dinas Pekerjaan Umum dan Penataan Ruang	7	890	5	750	1	25	1	25	1	25	1	25	1	10	1	20	1	5	1	5
760	Analisis Manajemen Perkantoran	Dinas Pekerjaan Umum dan Penataan Ruang	7	890	5	750	1	25	1	25	1	25	1	25	1	10	1	20	1	5	1	5
761	Analisis Pembangunan	Dinas Pekerjaan Umum dan Penataan Ruang	7	890	5	750	1	25	1	25	1	25	1	25	1	10	1	20	1	5	1	5
762	Analisis Pengelolaan Sarana Program	Dinas Pekerjaan Umum dan Penataan Ruang	7	890	5	750	1	25	1	25	1	25	1	25	1	10	1	20	1	5	1	5
763	Analisis Pengelolaan Sumber Daya Air	Dinas Pekerjaan Umum dan Penataan Ruang	7	890	5	750	1	25	1	25	1	25	1	25	1	10	1	20	1	5	1	5

No	Nama Jabatan	Unit Organisasi	Kelas Jabatan	Harga Jabatan	FAKTOR 1 Pengetahuan (Level 1-9)	FAKTOR 2 Pengawasan (Level 1-5)	FAKTOR 3 Pedoman (Level 1-5)	FAKTOR 4 Kompleksitas (Level 1-6)	FAKTOR 5 Ruang Lingkup & Pengaruh (Level 1-6)	FAKTOR 6 Hubungan Pribadi (Level 1-4)	FAKTOR 7 Tujuan Hubungan (Level 1-4)	FAKTOR 8 Tuntutan Fisik (Level 1-3)	FAKTOR 9 Lingk. Kerja (Level 1-3)									
1	2	3	4	5	6	7	8	9	10	11	12	13	14									
820	Penyusun Pemberian Bantuan Teknis	Dinas Sosial	7	890	5	750	1	25	1	25	1	25	1	5	1	5						
821	Penyusun Program Laporan Data Pengungsi	Dinas Sosial	7	890	5	750	1	25	1	25	1	25	1	5	1	5						
822	Penyusun Program Pembinaan Pranata Sosial	Dinas Sosial	7	890	5	750	1	25	1	25	1	25	1	5	1	5						
823	Pengelola Barang Milik Negara	Dinas Sosial	6	690	4	550	1	25	1	25	1	25	1	5	1	5						
824	Pengelola Gaji	Dinas Sosial	6	690	4	550	1	25	1	25	1	25	1	5	1	5						
825	Pengelola Rehabilitasi Sosial	Dinas Sosial	6	690	4	550	1	25	1	25	1	25	1	5	1	5						
826	Pengadministrasi Anak Terlantar	Dinas Sosial	5	490	3	350	1	25	1	25	1	25	1	5	1	5						
827	Pengadministrasi Persuratan	Dinas Sosial	5	490	3	350	1	25	1	25	1	25	1	5	1	5						
828	Pengadministrasi Rehabilitasi Masalah Sosial	Dinas Sosial	5	490	3	350	1	25	1	25	1	25	1	5	1	5						
829	Pengadministrasi Umum	Dinas Sosial	5	490	3	350	1	25	1	25	1	25	1	5	1	5						
830	Pranata Teknologi Informasi Komputer	Dinas Sosial	5	490	3	350	1	25	1	25	1	25	1	5	1	5						
831	Analisis Kebijakan Pertama	Dinas Sosial	8	1280	5	750	2	125	2	125	3	150	2	75	2	25	1	20	1	5	1	5
832	Analisis Kebijakan Muda	Dinas Sosial	10	1735	6	950	3	275	2	125	3	150	3	150	2	25	2	50	1	5	1	5
833	Analisis Keuangan Pusat Dan Daerah Pertama	Dinas Sosial	8	1295	5	750	2	125	2	125	3	150	2	75	2	25	1	20	1	5	2	20
834	Analisis Keuangan Pusat Dan Daerah Muda	Dinas Sosial	9	1480	6	950	2	125	2	125	3	150	2	75	2	25	1	20	1	5	1	5
835	Perencana Pertama	Dinas Sosial	8	1280	5	750	2	125	2	125	3	150	2	75	2	25	1	20	1	5	1	5
836	Perencana Muda	Dinas Sosial	10	1610	5	750	3	275	3	275	3	150	2	75	2	25	2	50	1	5	1	5
837	Pencerak Swadaya Masyarakat Pertama	Dinas Sosial	8	1280	5	750	2	125	2	125	3	150	2	75	2	25	1	20	1	5	1	5
838	Pencerak Swadaya Masyarakat Muda	Dinas Sosial	10	1735	6	950	3	275	2	125	3	150	3	150	2	25	2	50	1	5	1	5
DINAS PERUMAHAN RAKYAT DAN KAWASAN PEMUKIMAN																						
839	Analisis Bangunan dan Perumahan	Dinas Perumahan Rakyat dan Kawasan Permukiman	7	890	5	750	1	25	1	25	1	25	1	10	1	20	1	5	1	5	1	5
840	Analisis Data dan Informasi	Dinas Perumahan Rakyat dan Kawasan Permukiman	7	890	5	750	1	25	1	25	1	25	1	10	1	20	1	5	1	5	1	5
841	Analisis Jalan Jembatan	Dinas Perumahan Rakyat dan Kawasan Permukiman	7	890	5	750	1	25	1	25	1	25	1	10	1	20	1	5	1	5	1	5
842	Analisis Rehabilitasi dan Konservasi Lahan	Dinas Perumahan Rakyat dan Kawasan Permukiman	7	890	5	750	1	25	1	25	1	25	1	10	1	20	1	5	1	5	1	5
843	Bendahara	Dinas Perumahan Rakyat dan Kawasan Permukiman	7	890	4	550	2	125	1	25	2	75	2	75	1	10	1	20	1	5	1	5
844	Pengamat Operasi dan Pemeliharaan Sumber Daya Air	Dinas Perumahan Rakyat dan Kawasan Permukiman	7	890	5	750	1	25	1	25	1	25	1	10	1	20	1	5	1	5	1	5
845	Pengawas Jalan dan Jembatan	Dinas Perumahan Rakyat dan Kawasan Permukiman	7	890	5	750	1	25	1	25	1	25	1	10	1	20	1	5	1	5	1	5
846	Pengelola Gaji	Dinas Perumahan Rakyat dan Kawasan Permukiman	6	690	4	550	1	25	1	25	1	25	1	10	1	20	1	5	1	5	1	5
847	Pengelola Pertanahan	Dinas Perumahan Rakyat dan Kawasan Permukiman	6	690	4	550	1	25	1	25	1	25	1	10	1	20	1	5	1	5	1	5
848	Pengelola Sarana dan Prasarana Kantor	Dinas Perumahan Rakyat dan Kawasan Permukiman	6	690	4	550	1	25	1	25	1	25	1	10	1	20	1	5	1	5	1	5
849	Juru survei permukiman Perumahan	Dinas Perumahan Rakyat dan Kawasan Permukiman	5	490	3	350	1	25	1	25	1	25	1	10	1	20	1	5	1	5	1	5
850	Pemelihara Jalan	Dinas Perumahan Rakyat dan Kawasan Permukiman	5	490	3	350	1	25	1	25	1	25	1	10	1	20	1	5	1	5	1	5
851	Pengadministrasi Kepegawain	Dinas Perumahan Rakyat dan Kawasan Permukiman	5	490	3	350	1	25	1	25	1	25	1	10	1	20	1	5	1	5	1	5
852	Pengadministrasi Perencanaan dan Program	Dinas Perumahan Rakyat dan Kawasan Permukiman	5	490	3	350	1	25	1	25	1	25	1	10	1	20	1	5	1	5	1	5
853	Pengadministrasi Umum	Dinas Perumahan Rakyat dan Kawasan Permukiman	5	490	3	350	1	25	1	25	1	25	1	10	1	20	1	5	1	5	1	5
854	Teknisi Air	Dinas Perumahan Rakyat dan Kawasan Permukiman	5	490	3	350	1	25	1	25	1	25	1	10	1	20	1	5	1	5	1	5
855	Teknik Tata Bangunan dan Perumahan Pertama	Dinas Perumahan Rakyat dan Kawasan Permukiman	8	1325	5	750	2	125	2	125	3	150	2	75	2	25	2	50	2	20	1	5
856	Teknik Tata Bangunan dan Perumahan Muda	Dinas Perumahan Rakyat dan Kawasan Permukiman	9	1400	5	750	2	125	2	125	3	150	3	150	2	25	2	50	2	20	1	5
857	Analisis Kebijakan Pertama	Dinas Perumahan Rakyat dan Kawasan Permukiman	8	1280	5	750	2	125	2	125	3	150	2	75	2	25	1	20	1	5	1	5
858	Analisis Kebijakan Muda	Dinas Perumahan Rakyat dan Kawasan Permukiman	10	1735	6	950	3	275	2	125	3	150	3	150	2	25	2	50	1	5	1	5
859	Teknik Penyehatan Lingkungan Pertama	Dinas Perumahan Rakyat dan Kawasan Permukiman	8	1325	5	750	2	125	2	125	3	150	2	75	2	25	2	50	2	20	1	5
860	Teknik Penyehatan Lingkungan Muda	Dinas Perumahan Rakyat dan Kawasan Permukiman	9	1400	5	750	2	125	2	125	3	150	3	150	2	25	2	50	2	20	1	5
861	Teknik Jalan dan Jembatan Pertama	Dinas Perumahan Rakyat dan Kawasan Permukiman	8	1325	5	750	2	125	2	125	3	150	2	75	2	25	2	50	2	20	1	5
862	Teknik Jalan dan Jembatan Muda	Dinas Perumahan Rakyat dan Kawasan Permukiman	9	1400	5	750	2	125	2	125	3	150	3	150	2	25	2	50	2	20	1	5
DINAS PERHUBUNGAN																						
863	Pengawas Lalu Lintas Darat	Bidang Lalu Lintas dan Angkutan	7	890	5	750	1	25	1	25	1	25	1	10	1	20	1	5	1	5	1	5
864	Pemelihara Sarana dan Prasarana	Bidang Lalu Lintas dan Angkutan	5	490	3	350	1	25	1	25	1	25	1	10	1	20	1	5	1	5	1	5
865	Teknisi Survei Lalu Lintas Jalan	Bidang Lalu Lintas dan Angkutan	5	490	3	350	1	25	1	25	1	25	1	10	1	20	1	5	1	5	1	5
866	Penyusun Rencana Pengadaan Sarana dan Prasarana	Bidang Perairan	7	890	5	750	1	25	1	25	1	25	1	10	1	20	1	5	1	5	1	5
867	Pengawas Fasilitas dan Perawatan Peralatan Pelabuhan	Bidang Perairan	6	690	4	550	1	25	1	25	1	25	1	10	1	20	1	5	1	5	1	5
868	Teknisi Sarana dan Prasarana Pelabuhan	Bidang Perairan	6	690	4	550	1	25	1	25	1	25	1	10	1	20	1	5	1	5	1	5
869	Pemeriksa Lalu Lintas Darat	Seksi Angkutan dan Keselamatan Angkutan Darat	7	890	5	750	1	25	1	25	1	25	1	10	1	20	1	5	1	5	1	5
870	Pengelola Data Jaringan Transportasi Jalan	Seksi Angkutan dan Keselamatan Angkutan Darat	6	690	4	550	1	25	1	25	1	25	1	10	1	20	1	5	1	5	1	5
871	Pengelola Pengujian Kendaraan	Seksi Angkutan dan Keselamatan Angkutan Darat	6	690	4	550	1	25	1	25	1	25	1	10	1	20	1	5	1	5	1	5
872	Pengadministrasi Keuangan	Seksi Angkutan dan Keselamatan Angkutan Darat	5	490	3	350	1	25	1	25	1	25	1	10	1	20	1	5	1	5	1	5
873	Pengadministrasi Pengujian Kendaraan Bermotor	Seksi Angkutan dan Keselamatan Angkutan Darat	5	490	3	350	1	25	1	25	1	25	1	10	1	20	1	5	1	5	1	5
874	Analisis Pelabuhan	Seksi Angkutan Perairan	7	890	5	750	1	25	1	25	1	25	1	10	1	20	1	5	1	5	1	5

No	Nama Jabatan	Unit Organisasi	Kelas Jabatan	Harga Jabatan	FAKTOR 1 Pengetahuan (Level 1-9)	FAKTOR 2 Pengawasan (Level 1-5)	FAKTOR 3 Pedoman (Level 1-5)	FAKTOR 4 Kompleksitas (Level 1-6)	FAKTOR 5 Ruang Lingkup & Pengaruh (Level 1-6)	FAKTOR 6 Hubungan Pribadi (Level 1-4)	FAKTOR 7 Tujuan Hubungan (Level 1-4)	FAKTOR 8 Tuntutan Fisik (Level 1-3)	FAKTOR 9 Lingk. Kerja (Level 1-3)
1	2	3	4	5	6	7	8	9	10	11	12	13	14
875	Pengawas Pelabuhan Angkutan Sungai dan Danau	Seksi Angkutan Perairan	7	890	5 750	1 25	1 25	1 25	1 25	1 10	1 20	1 5	1 5
876	Analisis Lalu Lintas	Seksi Lalu Lintas	7	890	5 750	1 25	1 25	1 25	1 25	1 10	1 20	1 5	1 5
877	Analisis Teknik Survei Manajemen dan Rekayasa Lalu Lintas	Seksi Lalu Lintas	7	890	5 750	1 25	1 25	1 25	1 25	1 10	1 20	1 5	1 5
878	Pengatur Lalu Lintas	Seksi Lalu Lintas	6	690	4 550	1 25	1 25	1 25	1 25	1 10	1 20	1 5	1 5
879	Pemeriksa Pelabuhan	Seksi Pelayanan Kepelabuhan	7	890	5 750	1 25	1 25	1 25	1 25	1 10	1 20	1 5	1 5
880	Pengelola Penilaian Pelayanan Pelabuhan Angkutan Sungai Danau dan Penyeberangan	Seksi Pelayanan Kepelabuhan	6	690	4 550	1 25	1 25	1 25	1 25	1 10	1 20	1 5	1 5
881	Pengadministrasian Keuangan	Seksi Pelayanan Kepelabuhan	5	490	3 350	1 25	1 25	1 25	1 25	1 10	1 20	1 5	1 5
882	Analisis Rencana Program dan Kegiatan	Sub Bagian Bina Program	7	890	5 750	1 25	1 25	1 25	1 25	1 10	1 20	1 5	1 5
883	Pengelola Bahan Perencanaan	Sub Bagian Bina Program	6	690	4 550	1 25	1 25	1 25	1 25	1 10	1 20	1 5	1 5
884	Pengadministrasian Perencanaan dan Program	Sub Bagian Bina Program	5	490	3 350	1 25	1 25	1 25	1 25	1 10	1 20	1 5	1 5
885	Bendahara	Sub Bagian Umum, Kepegawaian dan Keuangan	7	890	4 550	2 125	1 25	2 75	2 75	1 10	1 20	1 5	1 5
886	Pengelola Gaji	Sub Bagian Umum, Kepegawaian dan Keuangan	6	690	4 550	1 25	1 25	1 25	1 25	1 10	1 20	1 5	1 5
887	Pengelola Pemanfaatan Barang Milik Daerah	Sub Bagian Umum, Kepegawaian dan Keuangan	6	690	4 550	1 25	1 25	1 25	1 25	1 10	1 20	1 5	1 5
888	Pengadministrasian Umum	Sub Bagian Umum, Kepegawaian dan Keuangan	5	490	3 350	1 25	1 25	1 25	1 25	1 10	1 20	1 5	1 5
889	Analisis Kebijakan Pertama	Dinas Perhubungan	8	1280	5 750	2 125	2 125	3 150	2 75	2 25	1 20	1 5	1 5
890	Analisis Kebijakan Muda	Dinas Perhubungan	10	1735	6 950	3 275	2 125	3 150	3 150	2 25	2 50	1 5	1 5
DINAS PERIKANAN													
891	Analisis Laporan Keuangan	Sekretariat Dinas	7	890	5 750	1 25	1 25	1 25	1 25	1 10	1 20	1 5	1 5
892	Analisis Layanan Umum	Sekretariat Dinas	7	890	5 750	1 25	1 25	1 25	1 25	1 10	1 20	1 5	1 5
893	Analisis Perencanaan, Evaluasi dan Pelaporan	Sekretariat Dinas	7	890	5 750	1 25	1 25	1 25	1 25	1 10	1 20	1 5	1 5
894	Penata Keuangan	Sekretariat Dinas	7	890	5 750	1 25	1 25	1 25	1 25	1 10	1 20	1 5	1 5
895	Penyusun Bahan Kerja Sama Pos dan Informatika	Sekretariat Dinas	7	890	5 750	1 25	1 25	1 25	1 25	1 10	1 20	1 5	1 5
896	Penyusun Laporan Keuangan	Sekretariat Dinas	7	890	5 750	1 25	1 25	1 25	1 25	1 10	1 20	1 5	1 5
897	Penyusun Naskah	Sekretariat Dinas	7	890	5 750	1 25	1 25	1 25	1 25	1 10	1 20	1 5	1 5
898	Pengelola Barang Persediaan	Sekretariat Dinas	6	690	4 550	1 25	1 25	1 25	1 25	1 10	1 20	1 5	1 5
899	Pengelola Data Keuangan Daerah	Sekretariat Dinas	6	690	4 550	1 25	1 25	1 25	1 25	1 10	1 20	1 5	1 5
900	Pengelola Pelaporan dan Evaluasi Pelaksanaan Kegiatan APBD	Sekretariat Dinas	6	690	4 550	1 25	1 25	1 25	1 25	1 10	1 20	1 5	1 5
901	Pengadministrasian Perencanaan dan Program	Sekretariat Dinas	5	490	3 350	1 25	1 25	1 25	1 25	1 10	1 20	1 5	1 5
902	Pengadministrasian Umum	Sekretariat Dinas	5	490	3 350	1 25	1 25	1 25	1 25	1 10	1 20	1 5	1 5
903	Analisis Budaya Perikanan	Bidang Perikanan Budidaya	7	890	5 750	1 25	1 25	1 25	1 25	1 10	1 20	1 5	1 5
904	Analisis Kesehatan Ikan dan Lingkungan	Bidang Perikanan Budidaya	7	890	5 750	1 25	1 25	1 25	1 25	1 10	1 20	1 5	1 5
905	Analisis Penyajian Data Sumber Daya Ikan	Bidang Perikanan Budidaya	7	890	5 750	1 25	1 25	1 25	1 25	1 10	1 20	1 5	1 5
906	Analisis Potensi Perbenihan	Bidang Perikanan Budidaya	7	890	5 750	1 25	1 25	1 25	1 25	1 10	1 20	1 5	1 5
907	Analisis Standardisasi Budidaya	Bidang Perikanan Budidaya	7	890	5 750	1 25	1 25	1 25	1 25	1 10	1 20	1 5	1 5
908	Penyusun Rencana Bahan Teknis Prasarana dan Sarana Budidaya	Bidang Perikanan Budidaya	7	890	5 750	1 25	1 25	1 25	1 25	1 10	1 20	1 5	1 5
909	Penyusun Rencana Pemanfaatan Jenis Ikan	Bidang Perikanan Budidaya	7	890	5 750	1 25	1 25	1 25	1 25	1 10	1 20	1 5	1 5
910	Pengelola Pengembangan Budidaya dan Pemasaran Perikanan	Bidang Perikanan Budidaya	6	690	4 550	1 25	1 25	1 25	1 25	1 10	1 20	1 5	1 5
911	Pengelola Statistik Perikanan	Bidang Perikanan Budidaya	6	690	4 550	1 25	1 25	1 25	1 25	1 10	1 20	1 5	1 5
912	Pengadministrasian Sarana dan Prasarana	Bidang Perikanan Budidaya	5	490	3 350	1 25	1 25	1 25	1 25	1 10	1 20	1 5	1 5
913	Teknisi Konservasi Kelautan dan Perikanan	Bidang Perikanan Budidaya	5	490	3 350	1 25	1 25	1 25	1 25	1 10	1 20	1 5	1 5
914	Analisis Kelautan dan Perikanan	Bidang Perikanan Tangkap	7	890	5 750	1 25	1 25	1 25	1 25	1 10	1 20	1 5	1 5
915	Analisis Kenelayanan	Bidang Perikanan Tangkap	7	890	5 750	1 25	1 25	1 25	1 25	1 10	1 20	1 5	1 5
916	Analisis Pembangunan Pelabuhan Perikanan	Bidang Perikanan Tangkap	7	890	5 750	1 25	1 25	1 25	1 25	1 10	1 20	1 5	1 5
917	Analisis Pemulihan Sumber Daya Ikan	Bidang Perikanan Tangkap	7	890	5 750	1 25	1 25	1 25	1 25	1 10	1 20	1 5	1 5
918	Analisis Pengujian Kelainan Alat Penangkap Ikan	Bidang Perikanan Tangkap	7	890	5 750	1 25	1 25	1 25	1 25	1 10	1 20	1 5	1 5
919	Pengawas Pemanfaatan Sumber Daya Kelautan dan Perikanan	Bidang Perikanan Tangkap	7	890	5 750	1 25	1 25	1 25	1 25	1 10	1 20	1 5	1 5
920	Pengadministrasian Sarana dan Prasarana	Bidang Perikanan Tangkap	5	490	3 350	1 25	1 25	1 25	1 25	1 10	1 20	1 5	1 5
921	Pengadministrasian Umum	Bidang Perikanan Tangkap	5	490	3 350	1 25	1 25	1 25	1 25	1 10	1 20	1 5	1 5
922	Analisis Mutu Hasil Perikanan	Bidang Penguatan Daya Saing Produk Perikanan	7	890	5 750	1 25	1 25	1 25	1 25	1 10	1 20	1 5	1 5
923	Analisis Mutu Hasil Perikanan	Bidang Penguatan Daya Saing Produk Perikanan	7	890	5 750	1 25	1 25	1 25	1 25	1 10	1 20	1 5	1 5
924	Penyusun Rencana Kelembagaan Pasar Hasil Perikanan	Bidang Penguatan Daya Saing Produk Perikanan	7	890	5 750	1 25	1 25	1 25	1 25	1 10	1 20	1 5	1 5
925	Penyusun Rencana Kelembagaan Pasar Hasil Perikanan	Bidang Penguatan Daya Saing Produk Perikanan	7	890	5 750	1 25	1 25	1 25	1 25	1 10	1 20	1 5	1 5
926	Pengelola Pelaksanaan Pengujian Mutu Secara Laboratoris Terhadap Produk Hasil Perikanan	Bidang Penguatan Daya Saing Produk Perikanan	6	690	4 550	1 25	1 25	1 25	1 25	1 10	1 20	1 5	1 5
927	Pengelola Pelaksanaan Pengujian Mutu Secara Laboratoris Terhadap Produk Hasil Perikanan	Bidang Penguatan Daya Saing Produk Perikanan	6	690	4 550	1 25	1 25	1 25	1 25	1 10	1 20	1 5	1 5

No	Nama Jabatan	Unit Organisasi	Kelas Jabatan	Harga Jabatan	FAKTOR 1 Pengetahuan (Level 1-9)	FAKTOR 2 Pengawasan (Level 1-5)	FAKTOR 3 Pedoman (Level 1-5)	FAKTOR 4 Kompleksitas (Level 1-6)	FAKTOR 5 Ruang Lingkup & Pengaruh (Level 1-6)	FAKTOR 6 Hubungan Pribadi (Level 1-4)	FAKTOR 7 Tujuan Hubungan (Level 1-4)	FAKTOR 8 Tuntutan Fisik (Level 1-3)	FAKTOR 9 Lingk. Kerja (Level 1-3)	
1	2	3	4	5	6	7	8	9	10	11	12	13	14	
928	Pengelola Pengawasan Pengolahan, Pengangkutan dan Pemasaran Ikan	Bidang Penguatan Daya Saing Produk Perikanan	6	690	4	550	1	25	1	25	1	25	1	5
929	Pengelola Pengembangan Budidaya dan Pemasaran Perikanan	Bidang Penguatan Daya Saing Produk Perikanan	6	690	4	550	1	25	1	25	1	25	1	5
930	Pengelola Pengembangan dan Pembinaan Usaha	Bidang Penguatan Daya Saing Produk Perikanan	6	690	4	550	1	25	1	25	1	25	1	5
931	Analisis Perlindungan dan Pelestarian Ikan	UPT Balai Benih Ikan	7	890	5	750	1	25	1	25	1	25	1	5
932	Analisis Tata Usaha	UPT Balai Benih Ikan	7	890	5	750	1	25	1	25	1	25	1	5
933	Pengelola Pengawasan Pembudidayaan Ikan	UPT Balai Benih Ikan	6	690	4	550	1	25	1	25	1	25	1	5
934	Pengadministrasian Sarana dan Prasarana	UPT Balai Benih Ikan	5	490	3	350	1	25	1	25	1	25	1	5
935	Teknisi Perikanan Budidaya	UPT Balai Benih Ikan	5	490	3	350	1	25	1	25	1	25	1	5
936	Perencana Pertama	Dinas Perikanan	8	1280	5	750	2	125	2	125	3	150	2	75
937	Perencana Muda	Dinas Perikanan	10	1610	5	750	3	275	3	275	3	150	2	75
938	Pengelola Produksi Perikanan Tangkap Pertama	Dinas Perikanan	8	1280	5	750	2	125	2	125	3	150	2	75
939	Pengelola Produksi Perikanan Tangkap Muda	Dinas Perikanan	10	1810	6	950	3	275	3	275	3	150	2	75
940	Pembina Mutu Hasil Kelautan dan Perikanan Ahli Pertama	Dinas Perikanan	8	1235	5	750	2	125	2	125	2	75	2	75
941	Pembina Mutu Hasil Kelautan dan Perikanan Ahli Muda	Dinas Perikanan	10	1640	5	750	3	275	3	275	3	150	2	75
942	Analisis Pasar Hasil Perikanan Pertama	Dinas Perikanan	8	1280	5	750	2	125	2	125	3	150	2	75
943	Analisis Pasar Hasil Perikanan Muda	Dinas Perikanan	9	1355	5	750	2	125	2	125	3	150	3	150
944	Analisis Akuakultur Pertama	Dinas Perikanan	8	1215	5	750	2	125	2	125	2	75	1	25
945	Analisis Akuakultur Muda	Dinas Perikanan	9	1490	5	750	3	275	2	125	3	150	2	75
946	Pengelola Kesehatan Ikan Pertama	Dinas Perikanan	8	1245	5	750	2	125	2	125	3	150	1	25
947	Pengelola Kesehatan Ikan Muda	Dinas Perikanan	9	1490	5	750	3	275	2	125	3	150	2	75
DINAS PENDIDIKAN														
948	Guru Madya	Dinas Pendidikan	11	1960	6	950	3	275	3	275	4	225	3	150
949	Pamong Belajar Madya	Dinas Pendidikan	11	1930	6	950	3	275	3	275	4	225	3	150
950	Pengawas Sekolah Madya	Dinas Pendidikan	11	1960	6	950	3	275	3	275	4	225	3	150
951	Penilik Madya	Dinas Pendidikan	11	1930	6	950	3	275	3	275	4	225	3	150
952	Guru Muda	Dinas Pendidikan	9	1385	5	750	2	125	2	125	3	150	3	150
953	Pamong Belajar Muda	Dinas Pendidikan	9	1355	5	750	2	125	2	125	3	150	3	150
954	Pengawas Sekolah Muda	Dinas Pendidikan	9	1385	5	750	2	125	2	125	3	150	3	150
955	Penilik Muda	Dinas Pendidikan	9	1355	5	750	2	125	2	125	3	150	3	150
956	Guru Pertama	Dinas Pendidikan	8	1280	5	750	2	125	2	125	3	150	2	75
957	Pamong Belajar Pertama	Dinas Pendidikan	8	1280	5	750	2	125	2	125	3	150	2	75
958	Penilik Pertama	Dinas Pendidikan	8	1280	5	750	2	125	2	125	3	150	2	75
959	Analisis Dana Rehabilitasi Fasilitas Pendidikan	Dinas Pendidikan	7	890	5	750	1	25	1	25	1	25	1	25
960	Analisis Data dan Informasi	Dinas Pendidikan	7	890	5	750	1	25	1	25	1	25	1	25
961	Analisis Data dan Informasi Pendidik dan Tenaga Kependidikan	Dinas Pendidikan	7	890	5	750	1	25	1	25	1	25	1	25
962	Analisis Data Penilaian Pendidikan	Dinas Pendidikan	7	890	5	750	1	25	1	25	1	25	1	25
963	Analisis Hasil Penelitian	Dinas Pendidikan	7	890	5	750	1	25	1	25	1	25	1	25
964	Analisis Informasi Pendidikan	Dinas Pendidikan	7	890	5	750	1	25	1	25	1	25	1	25
965	Analisis Informasi Pengembangan Pendidik dan Tenaga Kependidikan	Dinas Pendidikan	7	890	5	750	1	25	1	25	1	25	1	25
966	Analisis Kebutuhan Diklat Kepala Sekolah	Dinas Pendidikan	7	890	5	750	1	25	1	25	1	25	1	25
967	Analisis Laporan Pertanggungjawaban Bendahara	Dinas Pendidikan	7	890	5	750	1	25	1	25	1	25	1	25
968	Analisis Monitoring dan Evaluasi Dana Rehabilitasi Fasilitas Pendidikan	Dinas Pendidikan	7	890	5	750	1	25	1	25	1	25	1	25
969	Analisis Monitoring dan Evaluasi Penyelenggaraan Beasiswa	Dinas Pendidikan	7	890	5	750	1	25	1	25	1	25	1	25
970	Analisis Pengembangan Peserta Didik	Dinas Pendidikan	7	890	5	750	1	25	1	25	1	25	1	25
971	Analisis Pengembangan Sumber Daya Manusia Pendidikan Anak Usia Dini dan Nonformal	Dinas Pendidikan	7	890	5	750	1	25	1	25	1	25	1	25
972	Analisis Perbendaharaan	Dinas Pendidikan	7	890	5	750	1	25	1	25	1	25	1	25
973	Analisis Perencanaan, Evaluasi dan Pelaporan	Dinas Pendidikan	7	890	5	750	1	25	1	25	1	25	1	25
974	Analisis Peserta Didik	Dinas Pendidikan	7	890	5	750	1	25	1	25	1	25	1	25
975	Analisis Prasarana Pendidikan	Dinas Pendidikan	7	890	5	750	1	25	1	25	1	25	1	25
976	Analisis Publikasi Ilmiah	Dinas Pendidikan	7	890	5	750	1	25	1	25	1	25	1	25
977	Analisis Rencana Program dan Kegiatan	Dinas Pendidikan	7	890	5	750	1	25	1	25	1	25	1	25
978	Analisis Sarana Pendidikan Anak Usia Dini	Dinas Pendidikan	7	890	5	750	1	25	1	25	1	25	1	25
979	Analisis Tata Usaha	Dinas Pendidikan	7	890	5	750	1	25	1	25	1	25	1	25
980	Pemeriksa Laporan dan Transaksi Keuangan	Dinas Pendidikan	7	890	5	750	1	25	1	25	1	25	1	25
981	Penata Laporan Keuangan	Dinas Pendidikan	7	890	5	750	1	25	1	25	1	25	1	25
982	Pengelola Kurikulum Peningkatan Mutu Sekolah	Dinas Pendidikan	6	690	4	550	1	25	1	25	1	25	1	25

No	Nama Jabatan	Unit Organisasi	Kelas Jabatan	Harga Jabatan	FAKTOR 1 Pengetahuan (Level 1-9)	FAKTOR 2 Pengawasan (Level 1-5)	FAKTOR 3 Pedoman (Level 1-5)	FAKTOR 4 Kompleksitas (Level 1-6)	FAKTOR 5 Ruang Lingkup & Pengaruh (Level 1-6)	FAKTOR 6 Hubungan Pribadi (Level 1-4)	FAKTOR 7 Tujuan Hubungan (Level 1-4)	FAKTOR 8 Tuntutan Fisik (Level 1-3)	FAKTOR 9 Lingk. Kerja (Level 1-3)
1	2	3	4	5	6	7	8	9	10	11	12	13	14
983	Pengembang Kurikulum	Dinas Pendidikan	7	890	5 750	1 25	1 25	1 25	1 25	1 10	1 20	1 5	1 5
984	Pengembang Kurikulum dan Perbukuan Pendidikan Menengah	Dinas Pendidikan	7	890	5 750	1 25	1 25	1 25	1 25	1 10	1 20	1 5	1 5
985	Pengembang Sarana dan Prasarana	Dinas Pendidikan	7	890	5 750	1 25	1 25	1 25	1 25	1 10	1 20	1 5	1 5
986	Penyusun Bahan Prasarana Penerapan Standar	Dinas Pendidikan	7	890	5 750	1 25	1 25	1 25	1 25	1 10	1 20	1 5	1 5
987	Penyusun Program Pengembangan Pendidikan Anak Usia Dini dan Nonformal	Dinas Pendidikan	7	890	5 750	1 25	1 25	1 25	1 25	1 10	1 20	1 5	1 5
988	Penyusun Rencana Keuangan dan Barang Milik Negara	Dinas Pendidikan	7	890	5 750	1 25	1 25	1 25	1 25	1 10	1 20	1 5	1 5
989	Pengelola Data Keuangan Daerah	Dinas Pendidikan	6	690	4 550	1 25	1 25	1 25	1 25	1 10	1 20	1 5	1 5
990	Pengelola Sertifikasi	Dinas Pendidikan	6	690	4 550	1 25	1 25	1 25	1 25	1 10	1 20	1 5	1 5
991	Pengadministrasi Kepegawalan	Dinas Pendidikan	5	490	3 350	1 25	1 25	1 25	1 25	1 10	1 20	1 5	1 5
992	Pengadministrasi Kurikulum	Dinas Pendidikan	5	490	3 350	1 25	1 25	1 25	1 25	1 10	1 20	1 5	1 5
993	Pengadministrasi Pelatihan	Dinas Pendidikan	5	490	3 350	1 25	1 25	1 25	1 25	1 10	1 20	1 5	1 5
994	Pengadministrasi Pendidik dan Tenaga Kependidikan	Dinas Pendidikan	5	490	3 350	1 25	1 25	1 25	1 25	1 10	1 20	1 5	1 5
995	Pengadministrasi Perencanaan dan Program	Dinas Pendidikan	5	490	3 350	1 25	1 25	1 25	1 25	1 10	1 20	1 5	1 5
996	Pengadministrasi Sarana dan Prasarana	Dinas Pendidikan	5	490	3 350	1 25	1 25	1 25	1 25	1 10	1 20	1 5	1 5
997	Pengadministrasi Umum	Dinas Pendidikan	5	490	3 350	1 25	1 25	1 25	1 25	1 10	1 20	1 5	1 5
998	Analisis Kependidikan	Dinas Pendidikan	7	890	5 750	1 25	1 25	1 25	1 25	1 10	1 20	1 5	1 5
999	Pengelola Sarana dan Prasarana Pendidikan Non Formal dan Informal	Dinas Pendidikan	6	690	4 550	1 25	1 25	1 25	1 25	1 10	1 20	1 5	1 5
1000	Analisis Kesejahteraan Sumber Daya Manusia Aparatur	Dinas Pendidikan	7	890	5 750	1 25	1 25	1 25	1 25	1 10	1 20	1 5	1 5
1001	Perencana Pertama	Dinas Pendidikan	8	1280	5 750	2 125	2 125	3 150	2 75	2 25	2 50	1 5	1 5
1002	Perencana Muda	Dinas Pendidikan	10	1610	5 750	3 275	3 275	3 150	2 75	2 25	2 50	1 5	1 5
1003	Analisis Kebijakan Pertama	Dinas Pendidikan	8	1280	5 750	2 125	2 125	3 150	2 75	2 25	2 50	1 5	1 5
1004	Analisis Kebijakan Muda	Dinas Pendidikan	10	1735	6 950	3 275	2 125	3 150	3 150	2 25	2 50	1 5	1 5
1005	Pengembang Teknologi Pembelajaran Pertama	Dinas Pendidikan	8	1205	5 750	2 125	2 125	2 75	2 75	2 25	1 20	1 5	1 5
1006	Pengembang Teknologi Pembelajaran Muda	Dinas Pendidikan	10	1735	6 950	3 275	2 125	3 150	3 150	2 25	2 50	1 5	1 5
DINAS PEMADAM KEBAKARAN DAN PENYELAMATAN													
1007	Penyusun Rencana Kebutuhan Sarana dan Prasarana	Pengadaan, Pemeliharaan, Perawatan Sarana & Prasarana	7	890	5 750	1 25	1 25	1 25	1 25	1 10	1 20	1 5	1 5
1008	Pengelola Penataan Sarana dan Prasarana	Pengadaan, Pemeliharaan, Perawatan Sarana & Prasarana	6	690	4 550	1 25	1 25	1 25	1 25	1 10	1 20	1 5	1 5
1009	Analisis Sistem Informasi	Seksi Informasi dan Pengolah Data	7	890	5 750	1 25	1 25	1 25	1 25	1 10	1 20	1 5	1 5
1010	Pengelola Data Administrasi dan Verifikasi	Seksi Informasi dan Pengolah Data	6	690	4 550	1 25	1 25	1 25	1 25	1 10	1 20	1 5	1 5
1011	Pengolah Data	Seksi Informasi dan Pengolah Data	6	690	4 550	1 25	1 25	1 25	1 25	1 10	1 20	1 5	1 5
1012	Analisis Kebakaran	Seksi Pemadam, Investigasi, Pengendali Operasi dan Komunikasi	7	890	5 750	1 25	1 25	1 25	1 25	1 10	1 20	1 5	1 5
1013	Analisis Kebakaran	Seksi Pemadam, Investigasi, Pengendali Operasi dan Komunikasi	7	890	5 750	1 25	1 25	1 25	1 25	1 10	1 20	1 5	1 5
1014	Pengelola Data Administrasi dan Verifikasi	Seksi Pemadam, Investigasi, Pengendali Operasi dan Komunikasi	6	690	4 550	1 25	1 25	1 25	1 25	1 10	1 20	1 5	1 5
1015	Pranata Pemadam Kebakaran	Seksi Pemadam, Investigasi, Pengendali Operasi dan Komunikasi	6	690	4 550	1 25	1 25	1 25	1 25	1 10	1 20	1 5	1 5
1016	Pranata Standar Keselamatan	Seksi Pemadam, Investigasi, Pengendali Operasi dan Komunikasi	6	690	4 550	1 25	1 25	1 25	1 25	1 10	1 20	1 5	1 5
1017	Analisis Pemberdayaan Masyarakat	Seksi Pemberdayaan Masyarakat dan Dunia Usaha	7	890	5 750	1 25	1 25	1 25	1 25	1 10	1 20	1 5	1 5
1018	Pengelola Pemberdayaan Masyarakat	Seksi Pemberdayaan Masyarakat dan Dunia Usaha	6	690	4 550	1 25	1 25	1 25	1 25	1 10	1 20	1 5	1 5
1019	Pengadministrasi Umum	Seksi Pemberdayaan Masyarakat dan Dunia Usaha	5	490	3 350	1 25	1 25	1 25	1 25	1 10	1 20	1 5	1 5
1020	Analisis Informasi Pengembangan Sumber Daya Manusia Aparatur	Seksi Pencegahan, Inspeksi dan Peningkatan Kapasitas Aparatur	7	890	5 750	1 25	1 25	1 25	1 25	1 10	1 20	1 5	1 5
1021	Analisis Kesiapsiagaan	Seksi Pencegahan, Inspeksi dan Peningkatan Kapasitas Aparatur	7	890	5 750	1 25	1 25	1 25	1 25	1 10	1 20	1 5	1 5
1022	Pengelola Penataan Sarana dan Prasarana	Seksi Pencegahan, Inspeksi dan Peningkatan Kapasitas Aparatur	6	690	4 550	1 25	1 25	1 25	1 25	1 10	1 20	1 5	1 5
1023	Pengadministrasi Umum	Seksi Pengadaan, Pemeliharaan, Perawatan Sarana & Prasarana	5	490	3 350	1 25	1 25	1 25	1 25	1 10	1 20	1 5	1 5
1024	Pengelola Data Administrasi dan Verifikasi	Seksi Penyelamatan dan Evakuasi	6	690	4 550	1 25	1 25	1 25	1 25	1 10	1 20	1 5	1 5
1025	Analisis Perencanaan Anggaran	Sub Bagian Perencanaan & Keuangan	7	890	5 750	1 25	1 25	1 25	1 25	1 10	1 20	1 5	1 5
1026	Bendahara	Sub Bagian Perencanaan & Keuangan	7	890	4 550	2 125	1 25	2 75	2 75	1 10	1 20	1 5	1 5

No	Nama Jabatan	Unit Organisasi	Kelas Jabatan	Harga Jabatan	FAKTOR 1 Pengetahuan (Level 1-9)	FAKTOR 2 Pengawasan (Level 1-5)	FAKTOR 3 Pedoman (Level 1-5)	FAKTOR 4 Kompleksitas (Level 1-6)	FAKTOR 5 Ruang Lingkup & Pengaruh (Level 1-6)	FAKTOR 6 Hubungan Pribadi (Level 1-4)	FAKTOR 7 Tujuan Hubungan (Level 1-4)	FAKTOR 8 Tuntutan Fisik (Level 1-3)	FAKTOR 9 Lingk. Kerja (Level 1-3)
1	2	3	4	5	6	7	8	9	10	11	12	13	14
1027	Pengelola Keuangan	Sub Bagian Perencanaan & Keuangan	6	690	4 550	1 25	1 25	1 25	1 25	1 10	1 20	1 5	1 5
1028	Analisis Sumber Daya Manusia Aparatur	Sub Bagian Umum dan Kepegawaian	7	690	5 750	1 25	1 25	1 25	1 25	1 10	1 20	1 5	1 5
1029	Pengelola Barang Milik Negara	Sub Bagian Umum dan Kepegawaian	6	690	4 550	1 25	1 25	1 25	1 25	1 10	1 20	1 5	1 5
1030	Pengelola Kepegawaian	Sub Bagian Umum dan Kepegawaian	6	690	4 550	1 25	1 25	1 25	1 25	1 10	1 20	1 5	1 5
1031	Pengadministrasian Persuratan	Sub Bagian Umum dan Kepegawaian	5	490	3 350	1 25	1 25	1 25	1 25	1 10	1 20	1 5	1 5
DINAS KETAHANAN PANGAN													
1032	Analisis Pangan	Bidang Distribusi dan Cadangan Pangan	7	890	5 750	1 25	1 25	1 25	1 25	1 10	1 20	1 5	1 5
1033	Analisis Sistem Informasi Distribusi	Bidang Distribusi dan Cadangan Pangan	7	890	5 750	1 25	1 25	1 25	1 25	1 10	1 20	1 5	1 5
1034	Pengawas Harga Pangan	Bidang Distribusi dan Cadangan Pangan	7	890	5 750	1 25	1 25	1 25	1 25	1 10	1 20	1 5	1 5
1035	Pengelola Distribusi dan Pemasaran	Bidang Distribusi dan Cadangan Pangan	6	690	4 550	1 25	1 25	1 25	1 25	1 10	1 20	1 5	1 5
1036	Pengelola Ketahanan Pangan	Bidang Distribusi dan Cadangan Pangan	6	690	4 550	1 25	1 25	1 25	1 25	1 10	1 20	1 5	1 5
1037	Pengelola Perlindungan Tanaman Pangan	Bidang Distribusi dan Cadangan Pangan	6	690	4 550	1 25	1 25	1 25	1 25	1 10	1 20	1 5	1 5
1038	Analisis Pangan	Bidang Keamanan Pangan	7	890	5 750	1 25	1 25	1 25	1 25	1 10	1 20	1 5	1 5
1039	Penyuluh Pangan	Bidang Keamanan Pangan	7	890	5 750	1 25	1 25	1 25	1 25	1 10	1 20	1 5	1 5
1040	Penyusun Rencana Kerjasama Kelembagaan	Bidang Keamanan Pangan	7	890	5 750	1 25	1 25	1 25	1 25	1 10	1 20	1 5	1 5
1041	Pengelola Informasi Kerjasama	Bidang Keamanan Pangan	6	690	4 550	1 25	1 25	1 25	1 25	1 10	1 20	1 5	1 5
1042	Pengelola Ketersediaan dan Kerawanan Pangan	Bidang Keamanan Pangan	6	690	4 550	1 25	1 25	1 25	1 25	1 10	1 20	1 5	1 5
1043	Pengelola Pola Pangan Harapan	Bidang Keamanan Pangan	6	690	4 550	1 25	1 25	1 25	1 25	1 10	1 20	1 5	1 5
1044	Pengadministrasian Program dan Kerjasama	Bidang Keamanan Pangan	5	490	3 350	1 25	1 25	1 25	1 25	1 10	1 20	1 5	1 5
1045	Analisis Pangan	Bidang Ketersediaan dan Kerawanan Pangan	7	890	5 750	1 25	1 25	1 25	1 25	1 10	1 20	1 5	1 5
1046	Pengelola Ketersediaan dan Kerawanan Pangan	Bidang Ketersediaan dan Kerawanan Pangan	6	690	4 550	1 25	1 25	1 25	1 25	1 10	1 20	1 5	1 5
1047	Pengadministrasian Umum	Bidang Ketersediaan dan Kerawanan Pangan	5	490	3 350	1 25	1 25	1 25	1 25	1 10	1 20	1 5	1 5
1048	Analisis Pola Konsumsi Pangan Masyarakat	Bidang Konsumsi dan Pengankaragaman Pangan	7	890	5 750	1 25	1 25	1 25	1 25	1 10	1 20	1 5	1 5
1049	Penyuluh Pangan	Bidang Konsumsi dan Pengankaragaman Pangan	7	890	5 750	1 25	1 25	1 25	1 25	1 10	1 20	1 5	1 5
1050	Pengelola Pengankaragaman Pangan	Bidang Konsumsi dan Pengankaragaman Pangan	6	690	4 550	1 25	1 25	1 25	1 25	1 10	1 20	1 5	1 5
1051	Pengolah Data	Bidang Konsumsi dan Pengankaragaman Pangan	6	690	4 550	1 25	1 25	1 25	1 25	1 10	1 20	1 5	1 5
1052	Pengadministrasian Umum	Bidang Konsumsi dan Pengankaragaman Pangan	5	490	3 350	1 25	1 25	1 25	1 25	1 10	1 20	1 5	1 5
1053	Analisis Perencanaan, Evaluasi dan Pelaporan	Sekretariat	7	890	5 750	1 25	1 25	1 25	1 25	1 10	1 20	1 5	1 5
1054	Bendahara	Sekretariat	7	890	4 550	2 125	1 25	2 75	2 75	1 10	1 20	1 5	1 5
1055	Pengelola Barang Milik Negara	Sekretariat	6	690	4 550	1 25	1 25	1 25	1 25	1 10	1 20	1 5	1 5
1056	Pengelola Gaji	Sekretariat	6	690	4 550	1 25	1 25	1 25	1 25	1 10	1 20	1 5	1 5
1057	Pengelola Kepegawaian	Sekretariat	6	690	4 550	1 25	1 25	1 25	1 25	1 10	1 20	1 5	1 5
1058	Pengadministrasian Perencanaan dan Program	Sekretariat	5	490	3 350	1 25	1 25	1 25	1 25	1 10	1 20	1 5	1 5
1059	Analisis Teta Usaha	Sub Bagian Umum	7	890	5 750	1 25	1 25	1 25	1 25	1 10	1 20	1 5	1 5
1060	Verifikator Keuangan	Sub Bagian Umum	6	690	4 550	1 25	1 25	1 25	1 25	1 10	1 20	1 5	1 5
1061	Pengadministrasian Kepegawaian	Sub Bagian Umum	5	490	3 350	1 25	1 25	1 25	1 25	1 10	1 20	1 5	1 5
1062	Pengadministrasian Umum	Sub Bagian Umum	5	490	3 350	1 25	1 25	1 25	1 25	1 10	1 20	1 5	1 5
1063	Perencana Pertama	Dinas Ketahanan Pangan	8	1280	5 750	2 125	2 125	3 150	2 75	2 25	1 20	1 5	1 5
1064	Perencana Muda	Dinas Ketahanan Pangan	10	1610	5 750	3 275	3 275	3 150	2 75	2 25	2 50	1 5	1 5
1065	Analisis Keuangan Pusat Dan Daerah Pertama	Dinas Ketahanan Pangan	8	1295	5 750	2 125	2 125	3 150	2 75	2 25	1 20	1 5	2 20
1066	Analisis Keuangan Pusat Dan Daerah Muda	Dinas Ketahanan Pangan	9	1480	6 950	2 125	2 125	3 150	2 75	2 25	1 20	1 5	1 5
1067	Analisis Ketahanan Pangan Pertama	Dinas Ketahanan Pangan	8	1205	5 750	2 125	2 125	2 75	2 75	2 25	1 20	1 5	1 5
1068	Analisis Ketahanan Pangan Muda	Dinas Ketahanan Pangan	10	1735	6 950	3 275	2 125	3 150	3 150	2 25	2 50	1 5	1 5
DINAS LINGKUNGAN HIDUP													
1069	Analisis Lingkungan Hidup	Bidang Pengendalian, Pencemaran & Kerusakan Lingkungan Hidup	7	890	5 750	1 25	1 25	1 25	1 25	1 10	1 20	1 5	1 5
1070	Bendahara	Sub Bagian Keuangan dan Aset	7	890	4 550	2 125	1 25	2 75	2 75	1 10	1 20	1 5	1 5
1071	Pengelola Barang Milik Negara	Sub Bagian Keuangan dan Aset	6	690	4 550	1 25	1 25	1 25	1 25	1 10	1 20	1 5	1 5
1072	Juru Pungut Kebersihan	Bidang Pengelolaan Sampah dan Pertamanan	3	340	2 200	1 25	1 25	1 25	1 25	1 10	1 20	1 5	1 5
1073	Pengelola Penataan Sampah	Bidang Pengelolaan Sampah dan Pertamanan	6	690	4 550	1 25	1 25	1 25	1 25	1 10	1 20	1 5	1 5
1074	Pengelola Sarana Kesehatan Lingkungan	Bidang Pengelolaan Sampah dan Pertamanan	6	690	4 550	1 25	1 25	1 25	1 25	1 10	1 20	1 5	1 5
1075	Pengawas Lapangan Angkutan Sampah	Bidang Pengelolaan Sampah dan Pertamanan	7	890	5 750	1 25	1 25	1 25	1 25	1 10	1 20	1 5	1 5
1076	Analisis Taman	Bidang Pengelolaan Sampah dan Pertamanan	7	890	5 750	1 25	1 25	1 25	1 25	1 10	1 20	1 5	1 5
1077	Pranata Taman	Bidang Pengelolaan Sampah dan Pertamanan	5	490	3 350	1 25	1 25	1 25	1 25	1 10	1 20	1 5	1 5
1078	Pramu Taman	Bidang Pengelolaan Sampah dan Pertamanan	1	190	1 50	1 25	1 25	1 25	1 25	1 10	1 20	1 5	1 5
1079	Penelaah Dampak Lingkungan	Bidang Penataan Lingkungan	7	890	5 750	1 25	1 25	1 25	1 25	1 10	1 20	1 5	1 5
1080	Pengelola Lingkungan	Bidang Penataan Lingkungan	6	690	4 550	1 25	1 25	1 25	1 25	1 10	1 20	1 5	1 5

No	Nama Jabatan	Unit Organisasi	Kelas Jabatan	Harga Jabatan	FAKTOR 1 Pengetahuan (Level 1-9)	FAKTOR 2 Pengawasan (Level 1-5)	FAKTOR 3 Pedoman (Level 1-5)	FAKTOR 4 Kompleksitas (Level 1-6)	FAKTOR 5 Ruang Lingkup & Pengaruh (Level 1-6)	FAKTOR 6 Hubungan Pribadi (Level 1-4)	FAKTOR 7 Tujuan Hubungan (Level 1-4)	FAKTOR 8 Tuntutan Fisik (Level 1-3)	FAKTOR 9 Lingk. Kerja (Level 1-3)			
1	2	3	4	5	6	7	8	9	10	11	12	13	14			
1081	Analisis Hukum	Bidang Penataan Lingkungan	7	890	5	750	1	25	1	25	1	25	1	5	1	5
1082	Analisis Lingkungan hidup	Bidang Penataan Lingkungan	7	890	5	750	1	25	1	25	1	25	1	5	1	5
1083	Analisis Industri dan Pencegahan Pencemaran	Bidang Pengendalian, Pencemaran & Kerusakan Lingkungan Hidup	7	890	5	750	1	25	1	25	1	25	1	5	1	5
1084	Pengelola Kesehatan Lingkungan	Bidang Pengendalian, Pencemaran & Kerusakan Lingkungan Hidup	6	690	4	550	1	25	1	25	1	25	1	5	1	5
1085	Pengelola Laboratorium	Bidang Pengendalian, Pencemaran & Kerusakan Lingkungan Hidup	6	690	4	550	1	25	1	25	1	25	1	5	1	5
1086	Analisis Lingkungan hidup	Bidang Tata Lingkungan	7	890	5	750	1	25	1	25	1	25	1	5	1	5
1087	Penyuluh Lingkungan Hidup	Bidang Tata Lingkungan	7	890	5	750	1	25	1	25	1	25	1	5	1	5
1088	Pengelola Lingkungan	Bidang Tata Lingkungan	6	690	4	550	1	25	1	25	1	25	1	5	1	5
1089	Analisis Lingkungan Hidup	Bidang Tata Lingkungan	7	890	5	750	1	25	1	25	1	25	1	5	1	5
1090	Analisis Perencanaan, Evaluasi dan Pelaporan	Sekretariat	7	890	5	750	1	25	1	25	1	25	1	5	1	5
1091	Pengelola Kepegawaian	Sekretariat	6	690	4	550	1	25	1	25	1	25	1	5	1	5
1092	Pengadministrasian Perencanaan dan Program	Sekretariat	5	490	3	350	1	25	1	25	1	25	1	5	1	5
1093	Pengadministrasian Kepegawaian	Sub Bagian Umum dan Kepegawaian	5	490	3	350	1	25	1	25	1	25	1	5	1	5
1094	Pengelola Kepegawaian	Sub Bagian Umum dan Kepegawaian	6	690	4	550	1	25	1	25	1	25	1	5	1	5
1095	Analisis Sumber Daya Manusia Aparatur	Sub Bagian Umum dan Kepegawaian	7	890	5	750	1	25	1	25	1	25	1	5	1	5
1096	Analisis Keuangan	Sub Bagian Keuangan dan Aset	7	890	5	750	1	25	1	25	1	25	1	5	1	5
1097	Pengelola Penataan Sampah	UPT Pengelolaan Sampah dan Pemanfaatan Sampah	6	690	4	550	1	25	1	25	1	25	1	5	1	5
1098	Pengadministrasian Umum	UPT Pengelolaan Sampah dan Pemanfaatan Sampah	5	490	3	350	1	25	1	25	1	25	1	5	1	5
1099	Pengawas Lingkungan Hidup Pertama	Dinas Lingkungan Hidup	8	1280	5	750	2	125	2	125	3	150	2	75	2	25
1100	Pengawas Lingkungan Hidup Muda	Dinas Lingkungan Hidup	10	1735	6	950	3	275	2	125	3	150	3	150	2	25
1101	Pengendali Dampak Lingkungan Pertama	Dinas Lingkungan Hidup	8	1280	5	750	2	125	2	125	3	150	2	75	2	25
1102	Pengendali Dampak Lingkungan Muda	Dinas Lingkungan Hidup	10	1735	6	950	3	275	2	125	3	150	3	150	2	25
1103	Perencana Pertama	Dinas Ketahanan Pangan	8	1280	5	750	2	125	2	125	3	150	2	75	2	25
1104	Perencana Muda	Dinas Ketahanan Pangan	10	1610	5	750	3	275	3	275	3	150	2	75	2	25
DINAS KEPENDUDUKAN DAN PENCATATAN SIPIL																
1105	Analisis Pelayanan	Bidang Pelayanan Pendaftaran Penduduk	7	890	5	750	1	25	1	25	1	25	1	5	1	5
1106	Pengawas Kependudukan	Bidang Pelayanan Pendaftaran Penduduk	7	890	5	750	1	25	1	25	1	25	1	5	1	5
1107	Pengelola Mutasi Penduduk	Bidang Pelayanan Pendaftaran Penduduk	6	690	4	550	1	25	1	25	1	25	1	5	1	5
1108	Pengelola Sistem Informasi Administrasi Kependudukan	Bidang Pelayanan Pendaftaran Penduduk	6	690	4	550	1	25	1	25	1	25	1	5	1	5
1109	Pengelola Sistem Informasi Kependudukan	Bidang Pelayanan Pendaftaran Penduduk	6	690	4	550	1	25	1	25	1	25	1	5	1	5
1110	Pengolah Data Pelayanan	Bidang Pelayanan Pendaftaran Penduduk	6	690	4	550	1	25	1	25	1	25	1	5	1	5
1111	Pengadministrasian Kepegawaian	Bidang Pelayanan Pendaftaran Penduduk	5	490	3	350	1	25	1	25	1	25	1	5	1	5
1112	Pengadministrasian Umum	Bidang Pelayanan Pendaftaran Penduduk	5	490	3	350	1	25	1	25	1	25	1	5	1	5
1113	Analisis Kerja Sama	Bidang Pemanfaatan Data dan Inovasi Pelayanan	7	890	5	750	1	25	1	25	1	25	1	5	1	5
1114	Analisis Tata Usaha	Bidang Pemanfaatan Data dan Inovasi Pelayanan	7	890	5	750	1	25	1	25	1	25	1	5	1	5
1115	Pengelola Dokumentasi	Bidang Pemanfaatan Data dan Inovasi Pelayanan	6	690	4	550	1	25	1	25	1	25	1	5	1	5
1116	Pengelola Sistem Informasi Kependudukan	Bidang Pemanfaatan Data dan Inovasi Pelayanan	6	690	4	550	1	25	1	25	1	25	1	5	1	5
1117	Pengelola Terjemahan dan Kerjasama	Bidang Pemanfaatan Data dan Inovasi Pelayanan	6	690	4	550	1	25	1	25	1	25	1	5	1	5
1118	Analisis Kependudukan dan Pencatatan Sipil	Bidang Pencatatan Sipil	7	890	5	750	1	25	1	25	1	25	1	5	1	5
1119	Analisis Data dan Informasi	Bidang Pencatatan Sipil	7	890	5	750	1	25	1	25	1	25	1	5	1	5
1120	Pengadministrasian Akta Kelahiran dan Kematian	Bidang Pencatatan Sipil	5	490	3	350	1	25	1	25	1	25	1	5	1	5
1121	Pengadministrasian Akta Perkawinan, Perceraian, Pengakuan, Pengangkatan dan Pengasahan Anak	Bidang Pencatatan Sipil	5	490	3	350	1	25	1	25	1	25	1	5	1	5
1122	Pengadministrasian Izin Kawin dan Izin Cerai	Bidang Pencatatan Sipil	5	490	3	350	1	25	1	25	1	25	1	5	1	5
1123	Pengadministrasian Perkawinan dan Pencatatan Pernikahan	Bidang Pencatatan Sipil	5	490	3	350	1	25	1	25	1	25	1	5	1	5
1124	Pengadministrasian Umum	Bidang Pencatatan Sipil	5	490	3	350	1	25	1	25	1	25	1	5	1	5
1125	Pengelola Dokumentasi	Bidang Pencatatan Sipil	6	690	4	550	1	25	1	25	1	25	1	5	1	5
1126	Analisis Sistem Informasi	Bidang Pengelolaan Informasi Data dan Administrasi Kependudukan	7	890	5	750	1	25	1	25	1	25	1	5	1	5
1127	Analisis Tata Usaha	Bidang Pengelolaan Informasi Data dan Administrasi Kependudukan	7	890	5	750	1	25	1	25	1	25	1	5	1	5
1128	Penyusun Bahan Informasi dan Publikasi	Bidang Pengelolaan Informasi Data dan Administrasi Kependudukan	7	890	5	750	1	25	1	25	1	25	1	5	1	5

No	Nama Jabatan	Unit Organisasi	Kelas Jabatan	Harga Jabatan	FAKTOR 1 Pengetahuan (Level 1-9)	FAKTOR 2 Pengawasan (Level 1-5)	FAKTOR 3 Pedoman (Level 1-5)	FAKTOR 4 Kompleksitas (Level 1-6)	FAKTOR 5 Ruang Lingkup & Pengaruh (Level 1-6)	FAKTOR 6 Hubungan Pribadi (Level 1-4)	FAKTOR 7 Tujuan Hubungan (Level 1-4)	FAKTOR 8 Tuntutan Fisik (Level 1-3)	FAKTOR 9 Lingk. Kerja (Level 1-3)
1	2	3	4	5	6	7	8	9	10	11	12	13	14
1129	Penyusun Pencatatan dan Pelaporan Data Kependudukan dan Keluarga Berencana	Bidang Pengelolaan Informasi Data dan Administrasi Kependudukan	7	890	5 750	1 25	1 25	1 25	1 25	1 10	1 20	1 5	1 5
1130	Pengelola Bahan Perencanaan	Bidang Pengelolaan Informasi Data dan Administrasi Kependudukan	6	690	4 550	1 25	1 25	1 25	1 25	1 10	1 20	1 5	1 5
1131	Pengelola Data	Bidang Pengelolaan Informasi Data dan Administrasi Kependudukan	6	690	4 550	1 25	1 25	1 25	1 25	1 10	1 20	1 5	1 5
1132	Pengelola Sistem Informasi Kependudukan	Bidang Pengelolaan Informasi Data dan Administrasi Kependudukan	6	690	4 550	1 25	1 25	1 25	1 25	1 10	1 20	1 5	1 5
1133	Analisis Perencanaan	Sekretariat	7	890	5 750	1 25	1 25	1 25	1 25	1 10	1 20	1 5	1 5
1134	Analisis Rencana Program dan Kegiatan	Sekretariat	7	890	5 750	1 25	1 25	1 25	1 25	1 10	1 20	1 5	1 5
1135	Pengadministrasian Perurutan	Sekretariat	5	490	3 350	1 25	1 25	1 25	1 25	1 10	1 20	1 5	1 5
1136	Pengadministrasian Umum	Sekretariat	5	490	3 350	1 25	1 25	1 25	1 25	1 10	1 20	1 5	1 5
1137	Bendahara	Sub Bagian Keuangan	7	890	4 550	2 125	1 25	2 75	2 75	1 10	1 20	1 5	1 5
1138	Penyusun Rencana Keuangan	Sub Bagian Keuangan	7	890	5 750	1 25	1 25	1 25	1 25	1 10	1 20	1 5	1 5
1139	Pengelola Gaji	Sub Bagian Keuangan	6	690	4 550	1 25	1 25	1 25	1 25	1 10	1 20	1 5	1 5
1140	Pranata Laporan Keuangan	Sub Bagian Keuangan	6	690	4 550	1 25	1 25	1 25	1 25	1 10	1 20	1 5	1 5
1141	Verifikator Anggaran	Sub Bagian Keuangan	6	690	4 550	1 25	1 25	1 25	1 25	1 10	1 20	1 5	1 5
1142	Verifikator Data Laporan Keuangan	Sub Bagian Keuangan	6	690	4 550	1 25	1 25	1 25	1 25	1 10	1 20	1 5	1 5
1143	Verifikator Keuangan	Sub Bagian Keuangan	6	690	4 550	1 25	1 25	1 25	1 25	1 10	1 20	1 5	1 5
1144	Pengelola Barang Milik Negara	Sub Bagian Umum dan Kepegawaian	6	690	4 550	1 25	1 25	1 25	1 25	1 10	1 20	1 5	1 5
1145	Pengelola Disiplin Pegawai	Sub Bagian Umum dan Kepegawaian	6	690	4 550	1 25	1 25	1 25	1 25	1 10	1 20	1 5	1 5
1146	Pengelola Penilaian Kinerja Pegawai	Sub Bagian Umum dan Kepegawaian	6	690	4 550	1 25	1 25	1 25	1 25	1 10	1 20	1 5	1 5
1147	Penyusun Kebutuhan Barang Inventaris	Sub Bagian Umum dan Kepegawaian	7	890	5 750	1 25	1 25	1 25	1 25	1 10	1 20	1 5	1 5
1148	Pengadministrasian Kepegawaian	Sub Bagian Umum dan Kepegawaian	5	490	3 350	1 25	1 25	1 25	1 25	1 10	1 20	1 5	1 5
1149	Pengadministrasian Umum	Sub Bagian Umum dan Kepegawaian	5	490	3 350	1 25	1 25	1 25	1 25	1 10	1 20	1 5	1 5
1150	Pramu Kebersihan	Sub Bagian Umum dan Kepegawaian	1	190	1 50	1 25	1 25	1 25	1 25	1 10	1 20	1 5	1 5
1151	Perencana Pertama	Dinas Kependudukan Dan Pencatatan Sipil	8	1280	5 750	2 125	2 125	3 150	2 75	2 25	1 20	1 5	1 5
1152	Perencana Muda	Dinas Kependudukan Dan Pencatatan Sipil	10	1610	5 750	3 275	3 275	3 150	2 75	2 25	2 50	1 5	1 5
1153	Analisis Kebijakan Pertama	Dinas Kependudukan Dan Pencatatan Sipil	8	1280	5 750	2 125	2 125	3 150	2 75	2 25	1 20	1 5	1 5
1154	Analisis Kebijakan Muda	Dinas Kependudukan Dan Pencatatan Sipil	10	1735	6 950	3 275	2 125	3 150	3 150	2 25	2 50	1 5	1 5
1155	Administrator Database Kependudukan Pertama	Dinas Kependudukan Dan Pencatatan Sipil	8	1205	5 750	2 125	2 125	2 75	2 75	2 25	1 20	1 5	1 5
1156	Administrator Database Kependudukan Muda	Dinas Kependudukan Dan Pencatatan Sipil	9	1460	5 750	3 275	2 125	3 150	2 75	2 25	2 50	1 5	1 5
DINAS TENAGA KERJA DAN TRANSMIGRASI													
1157	Analisis Bahan Hubungan Industrial dan Jaminan Sosial	Bidang Hubungan Industrial dan Jaminan Sosial Tenaga Kerja	7	890	5 750	1 25	1 25	1 25	1 25	1 10	1 20	1 5	1 5
1158	Analisis Bahan Jaminan Sosial Tenaga Kerja	Bidang Hubungan Industrial dan Jaminan Sosial Tenaga Kerja	7	890	5 750	1 25	1 25	1 25	1 25	1 10	1 20	1 5	1 5
1159	Analisis Bahan Pengupahan	Bidang Hubungan Industrial dan Jaminan Sosial Tenaga Kerja	7	890	5 750	1 25	1 25	1 25	1 25	1 10	1 20	1 5	1 5
1160	Analisis Bahan Persyaratan Kerja	Bidang Hubungan Industrial dan Jaminan Sosial Tenaga Kerja	7	890	5 750	1 25	1 25	1 25	1 25	1 10	1 20	1 5	1 5
1161	Pengelola Bahan Hubungan Industrial dan Jaminan Sosial	Bidang Hubungan Industrial dan Jaminan Sosial Tenaga Kerja	6	690	4 550	1 25	1 25	1 25	1 25	1 10	1 20	1 5	1 5
1162	Pengolah Data	Bidang Hubungan Industrial dan Jaminan Sosial Tenaga Kerja	6	690	4 550	1 25	1 25	1 25	1 25	1 10	1 20	1 5	1 5
1163	Analisis Bahan Pelatihan dan Produktivitas Tenaga Kerja	Bidang Pembinaan Pelatihan dan Produktivitas Tenaga Kerja	7	890	5 750	1 25	1 25	1 25	1 25	1 10	1 20	1 5	1 5
1164	Analisis Bahan Pengembangan Standarisasi Kompetensi dan Pelatihan Kerja	Bidang Pembinaan Pelatihan dan Produktivitas Tenaga Kerja	7	890	5 750	1 25	1 25	1 25	1 25	1 10	1 20	1 5	1 5
1165	Analisis Kompetensi dan Kualifikasi Tenaga Kerja	Bidang Pembinaan Pelatihan dan Produktivitas Tenaga Kerja	7	890	5 750	1 25	1 25	1 25	1 25	1 10	1 20	1 5	1 5
1166	Penyuluh Tenaga Kerja	Bidang Pembinaan Pelatihan dan Produktivitas Tenaga Kerja	7	890	5 750	1 25	1 25	1 25	1 25	1 10	1 20	1 5	1 5
1167	Pengadministrasian Pelatihan	Bidang Pembinaan Pelatihan dan Produktivitas Tenaga Kerja	5	490	3 350	1 25	1 25	1 25	1 25	1 10	1 20	1 5	1 5
1168	Analisis Bahan Penempatan Tenaga Kerja dan Perluasan Kesempatan Kerja	Bidang Penempatan Tenaga Kerja dan Perluasan Kesempatan Kerja	7	890	5 750	1 25	1 25	1 25	1 25	1 10	1 20	1 5	1 5

No	Nama Jabatan	Unit Organisasi	Kelas Jabatan	Harga Jabatan	FAKTOR 1 Pengetahuan (Level 1-9)	FAKTOR 2 Pengawasan (Level 1-5)	FAKTOR 3 Pedoman (Level 1-5)	FAKTOR 4 Kompleksitas (Level 1-6)	FAKTOR 5 Ruang Lingkup & Pengaruh (Level 1-6)	FAKTOR 6 Hubungan Pribadi (Level 1-4)	FAKTOR 7 Tujuan Hubungan (Level 1-4)	FAKTOR 8 Tuntutan Fisik (Level 1-3)	FAKTOR 9 Lingk. Kerja (Level 1-3)
1	2	3	4	5	6	7	8	9	10	11	12	13	14
1169	Analisis Tenaga Kerja	Bidang Penempatan Tenaga Kerja dan Perluasan Kesempatan Kerja	7	890	5 750	1 25	1 25	1 25	1 25	1 10	1 20	1 5	1 5
1170	Pengelola Bahan Penempatan Tenaga Kerja dan Perluasan Kesempatan Kerja	Bidang Penempatan Tenaga Kerja dan Perluasan Kesempatan Kerja	6	690	4 550	1 25	1 25	1 25	1 25	1 10	1 20	1 5	1 5
1171	Pengolah Bahan Perencanaan Tenaga Kerja	Bidang Penempatan Tenaga Kerja dan Perluasan Kesempatan Kerja	6	690	4 550	1 25	1 25	1 25	1 25	1 10	1 20	1 5	1 5
1172	Analisis Kawasan Transmigrasi	Bidang Transmigrasi	7	890	5 750	1 25	1 25	1 25	1 25	1 10	1 20	1 5	1 5
1173	Pengawas Ketransmigrasian	Bidang Transmigrasi	7	890	5 750	1 25	1 25	1 25	1 25	1 10	1 20	1 5	1 5
1174	Penyuluh Kawasan Transmigrasi	Bidang Transmigrasi	7	890	5 750	1 25	1 25	1 25	1 25	1 10	1 20	1 5	1 5
1175	Pengelola Ketransmigrasian	Bidang Transmigrasi	7	890	5 750	1 25	1 25	1 25	1 25	1 10	1 20	1 5	1 5
1176	Pranata Ketransmigrasian	Bidang Transmigrasi	6	690	4 550	1 25	1 25	1 25	1 25	1 10	1 20	1 5	1 5
1177	Pengadministrasian Persuratan	Bidang Transmigrasi	5	490	3 350	1 25	1 25	1 25	1 25	1 10	1 20	1 5	1 5
1178	Analisis Sumber Daya Manusia Aparatur	Kepala Sub Bagian Umum dan Kepegawaian	7	890	5 750	1 25	1 25	1 25	1 25	1 10	1 20	1 5	1 5
1179	Analisis Sumber Daya Manusia Aparatur	Kepala Sub Bagian Umum dan Kepegawaian	7	890	5 750	1 25	1 25	1 25	1 25	1 10	1 20	1 5	1 5
1180	Pengelola Sistem Informasi Manajemen Kepegawaian	Kepala Sub Bagian Umum dan Kepegawaian	6	690	4 550	1 25	1 25	1 25	1 25	1 10	1 20	1 5	1 5
1181	Pengadministrasian Kepegawaian	Kepala Sub Bagian Umum dan Kepegawaian	5	490	3 350	1 25	1 25	1 25	1 25	1 10	1 20	1 5	1 5
1182	Analisis Keuangan	Sekretariat	7	890	5 750	1 25	1 25	1 25	1 25	1 10	1 20	1 5	1 5
1183	Analisis Perencanaan, Evaluasi dan Pelaporan	Sekretariat	7	890	5 750	1 25	1 25	1 25	1 25	1 10	1 20	1 5	1 5
1184	Bendahara	Sekretariat	7	890	4 550	2 125	1 25	2 75	2 75	1 10	1 20	1 5	1 5
1185	Pengelola Gaji	Sekretariat	6	690	4 550	1 25	1 25	1 25	1 25	1 10	1 20	1 5	1 5
1186	Pengolah Data	Sekretariat	6	690	4 550	1 25	1 25	1 25	1 25	1 10	1 20	1 5	1 5
1187	Pengadministrasian Perencanaan dan Program	Sekretariat	5	490	3 350	1 25	1 25	1 25	1 25	1 10	1 20	1 5	1 5
1188	Perencana Pertama	Dinas Tenaga Kerja Dan Transmigrasi	8	1280	5 750	2 125	2 125	3 150	2 75	2 25	1 20	1 5	1 5
1189	Perencana Muda	Dinas Tenaga Kerja Dan Transmigrasi	10	1610	5 750	3 275	3 275	3 150	2 75	2 25	2 50	1 5	1 5
1190	Analisis Keuangan Pusat Dan Daerah Pertama	Dinas Tenaga Kerja Dan Transmigrasi	8	1295	5 750	2 125	2 125	3 150	2 75	2 25	1 20	1 5	2 20
1191	Analisis Keuangan Pusat Dan Daerah Muda	Dinas Tenaga Kerja Dan Transmigrasi	9	1480	6 950	2 125	2 125	3 150	2 75	2 25	1 20	1 5	1 5
1192	Penggerak Swadaya Masyarakat Pertama	Dinas Tenaga Kerja Dan Transmigrasi	8	1280	5 750	2 125	2 125	3 150	2 75	2 25	1 20	1 5	1 5
1193	Penggerak Swadaya Masyarakat Muda	Dinas Tenaga Kerja Dan Transmigrasi	10	1735	6 950	3 275	2 125	3 150	3 150	2 25	2 50	1 5	1 5
1194	Mediator Hubungan Industrial Pertama	Dinas Tenaga Kerja Dan Transmigrasi	8	1310	5 750	2 125	2 125	3 150	2 75	2 25	1 20	2 20	2 20
1195	Mediator Hubungan Industrial Muda	Dinas Tenaga Kerja Dan Transmigrasi	10	1720	6 950	3 275	2 125	3 150	3 150	2 25	1 20	2 20	1 5
1196	Pengantar Kerja Pertama	Dinas Tenaga Kerja Dan Transmigrasi	8	1280	5 750	2 125	2 125	3 150	2 75	2 25	1 20	1 5	1 5
1197	Pengantar Kerja Muda	Dinas Tenaga Kerja Dan Transmigrasi	10	1750	6 950	3 275	2 125	3 150	3 150	2 25	2 50	2 20	1 5
DINAS PARIWISATA DAN KEBUDAYAAN													
1198	Analisis Informasi Kebudayaan	Bidang Kebudayaan	7	890	5 750	1 25	1 25	1 25	1 25	1 10	1 20	1 5	1 5
1199	Analisis Kesenian dan Budaya Daerah	Bidang Kebudayaan	7	890	5 750	1 25	1 25	1 25	1 25	1 10	1 20	1 5	1 5
1200	Pengelola Adat dan Kesenian	Bidang Kebudayaan	6	690	4 550	1 25	1 25	1 25	1 25	1 10	1 20	1 5	1 5
1201	Pengelola Ekspresi Budaya Tradisional	Bidang Kebudayaan	6	690	4 550	1 25	1 25	1 25	1 25	1 10	1 20	1 5	1 5
1202	Pengadministrasian Kesenian dan Budaya Daerah	Bidang Kebudayaan	5	490	3 350	1 25	1 25	1 25	1 25	1 10	1 20	1 5	1 5
1203	Analisis Objek Wisata	Bidang Pengembangan Destinasi dan Industri Pariwisata	7	890	5 750	1 25	1 25	1 25	1 25	1 10	1 20	1 5	1 5
1204	Penyuluh Wisata	Bidang Pengembangan Destinasi dan Industri Pariwisata	7	890	5 750	1 25	1 25	1 25	1 25	1 10	1 20	1 5	1 5
1205	Pengelola Usaha Pemasaran dan Promosi Wisata	Bidang Pengembangan Destinasi dan Industri Pariwisata	6	690	4 550	1 25	1 25	1 25	1 25	1 10	1 20	1 5	1 5
1206	Pemandu Museum	Bidang Pengembangan Destinasi dan Industri Pariwisata	5	490	3 350	1 25	1 25	1 25	1 25	1 10	1 20	1 5	1 5
1207	Pengadministrasian Umum	Bidang Pengembangan Destinasi dan Industri Pariwisata	5	490	3 350	1 25	1 25	1 25	1 25	1 10	1 20	1 5	1 5
1208	Analisis Pariwisata	Bidang Pengembangan Kelembagaan Kepariwisata	7	890	5 750	1 25	1 25	1 25	1 25	1 10	1 20	1 5	1 5
1209	Pengawas Kepariwisata	Bidang Pengembangan Kelembagaan Kepariwisata	7	890	5 750	1 25	1 25	1 25	1 25	1 10	1 20	1 5	1 5
1210	Pengolah Data Ekspresi Budaya Tradisional	Bidang Pengembangan Kelembagaan Kepariwisata	6	690	4 550	1 25	1 25	1 25	1 25	1 10	1 20	1 5	1 5
1211	Pengelola Data Kekayaan Budaya	Bidang Pengembangan Kelembagaan Kepariwisata	6	690	4 550	1 25	1 25	1 25	1 25	1 10	1 20	1 5	1 5
1212	Pengelola Informasi Kepariwisata	Bidang Pengembangan Kelembagaan Kepariwisata	6	690	4 550	1 25	1 25	1 25	1 25	1 10	1 20	1 5	1 5
1213	Analisis Pariwisata	Bidang Pengembangan Pemasaran Pariwisata	7	890	5 750	1 25	1 25	1 25	1 25	1 10	1 20	1 5	1 5
1214	Penyuluh Wisata	Bidang Pengembangan Pemasaran Pariwisata	7	890	5 750	1 25	1 25	1 25	1 25	1 10	1 20	1 5	1 5
1215	Pengelola Informasi Kepariwisata	Bidang Pengembangan Pemasaran Pariwisata	6	690	4 550	1 25	1 25	1 25	1 25	1 10	1 20	1 5	1 5
1216	Pengelola Promosi dan Informasi Wisata	Bidang Pengembangan Pemasaran Pariwisata	6	690	4 550	1 25	1 25	1 25	1 25	1 10	1 20	1 5	1 5
1217	Penata Pameran	Bidang Pengembangan Pemasaran Pariwisata	5	490	3 350	1 25	1 25	1 25	1 25	1 10	1 20	1 5	1 5
1218	Analisis Akuntabilitas Kinerja Aparatur	Sekretariat	7	890	5 750	1 25	1 25	1 25	1 25	1 10	1 20	1 5	1 5
1219	Analisis Perencanaan, Evaluasi dan Pelaporan	Sekretariat	7	890	5 750	1 25	1 25	1 25	1 25	1 10	1 20	1 5	1 5
1220	Bendahara	Sekretariat	7	890	4 550	2 125	1 25	2 75	2 75	1 10	1 20	1 5	1 5
1221	Penyusun Program Anggaran dan Pelaporan	Sekretariat	7	890	5 750	1 25	1 25	1 25	1 25	1 10	1 20	1 5	1 5

No	Nama Jabatan	Unit Organisasi	Kelas Jabatan	Harga Jabatan	FAKTOR 1 Pengetahuan (Level 1-9)	FAKTOR 2 Pengawasan (Level 1-5)	FAKTOR 3 Pedoman (Level 1-5)	FAKTOR 4 Kompleksitas (Level 1-6)	FAKTOR 5 Ruang Lingkup & Pengaruh (Level 1-6)	FAKTOR 6 Hubungan Pribadi (Level 1-4)	FAKTOR 7 Tujuan Hubungan (Level 1-4)	FAKTOR 8 Tuntutan Fisik (Level 1-3)	FAKTOR 9 Lingkr. Kerja (Level 1-3)									
1	2	3	4	5	6	7	8	9	10	11	12	13	14									
1222	Pengelola Data Belanja dan Laporan Keuangan	Sekretariat	6	690	4	550	1	25	1	25	1	25	1	5	1	5						
1223	Pengelola Gaji	Sekretariat	6	690	4	550	1	25	1	25	1	25	1	5	1	5						
1224	Verifikator Keuangan	Sekretariat	6	690	4	550	1	25	1	25	1	25	1	5	1	5						
1225	Pengadministrasian Perencanaan dan Program	Sekretariat	5	490	3	350	1	25	1	25	1	25	1	5	1	5						
1226	Analisis Penegakan Integritas dan Disiplin Sumber Daya Manusia Aparatur	Sub Bagian Umum dan Kepegawaian	7	890	5	750	1	25	1	25	1	25	1	5	1	5						
1227	Pengelola Sarana dan Prasarana Kantor	Sub Bagian Umum dan Kepegawaian	6	690	4	550	1	25	1	25	1	25	1	5	1	5						
1228	Pengadministrasian Penerimaan	Sub Bagian Umum dan Kepegawaian	5	490	3	350	1	25	1	25	1	25	1	5	1	5						
1229	Analisis Kebijakan Pertama	Dinas Pariwisata Dan Kebudayaan	8	1280	5	750	2	125	2	125	3	150	2	75	2	25	1	20	1	5	1	5
1230	Analisis Kebijakan Muda	Dinas Pariwisata Dan Kebudayaan	10	1735	6	950	3	275	2	125	3	150	3	150	2	25	2	50	1	5	1	5
1231	Analisis Keuangan Pusat Dan Daerah Pertama	Dinas Pariwisata Dan Kebudayaan	8	1295	5	750	2	125	2	125	3	150	2	75	2	25	1	20	1	5	2	20
1232	Analisis Keuangan Pusat Dan Daerah Muda	Dinas Pariwisata Dan Kebudayaan	9	1480	6	950	2	125	2	125	3	150	2	75	2	25	1	20	1	5	1	5
1233	Perencana Pertama	Dinas Pariwisata Dan Kebudayaan	8	1280	5	750	2	125	2	125	3	150	2	75	2	25	1	20	1	5	1	5
1234	Perencana Muda	Dinas Pariwisata Dan Kebudayaan	10	1610	5	750	3	275	3	275	3	150	2	75	2	25	2	50	1	5	1	5
1235	Pamong Budaya Pertama	Dinas Pariwisata Dan Kebudayaan	8	1280	5	750	2	125	2	125	3	150	2	75	2	25	1	20	1	5	1	5
1236	Pamong Budaya Muda	Dinas Pariwisata Dan Kebudayaan	9	1555	6	950	2	125	2	125	3	150	3	150	2	25	1	20	1	5	1	5
DINAS PEMBERDAYAAN PEREMPUAN DAN PERLINDUNGAN ANAK																						
1237	Analisis Data dan Informasi	Dinas PP dan PA	7	890	5	750	1	25	1	25	1	25	1	10	1	20	1	5	1	5	1	5
1238	Analisis Hukum	Dinas PP dan PA	7	890	5	750	1	25	1	25	1	25	1	10	1	20	1	5	1	5	1	5
1239	Analisis Pembelajaran Pembinaan Pendidikan Masyarakat	Dinas PP dan PA	7	890	5	750	1	25	1	25	1	25	1	10	1	20	1	5	1	5	1	5
1240	Analisis Pembelajaran Pembinaan Pendidikan Masyarakat	Dinas PP dan PA	7	890	5	750	1	25	1	25	1	25	1	10	1	20	1	5	1	5	1	5
1241	Analisis Perencanaan, Evaluasi dan Pelaporan	Dinas PP dan PA	7	890	5	750	1	25	1	25	1	25	1	10	1	20	1	5	1	5	1	5
1242	Analisis Perlindungan Masyarakat	Dinas PP dan PA	7	890	5	750	1	25	1	25	1	25	1	10	1	20	1	5	1	5	1	5
1243	Analisis Perlindungan Perempuan	Dinas PP dan PA	7	890	5	750	1	25	1	25	1	25	1	10	1	20	1	5	1	5	1	5
1244	Analisis Program Pembangunan	Dinas PP dan PA	7	890	5	750	1	25	1	25	1	25	1	10	1	20	1	5	1	5	1	5
1245	Analisis Sumber Daya Manusia Aparatur	Dinas PP dan PA	7	890	5	750	1	25	1	25	1	25	1	10	1	20	1	5	1	5	1	5
1246	Penata Laporan Keuangan	Dinas PP dan PA	7	890	5	750	1	25	1	25	1	25	1	10	1	20	1	5	1	5	1	5
1247	Penyuluh Pembinaan Kesejahteraan Keluarga	Dinas PP dan PA	7	890	5	750	1	25	1	25	1	25	1	10	1	20	1	5	1	5	1	5
1248	Pengelola Barang Milik Negara	Dinas PP dan PA	6	690	4	550	1	25	1	25	1	25	1	10	1	20	1	5	1	5	1	5
1249	Pengelola Data	Dinas PP dan PA	6	690	4	550	1	25	1	25	1	25	1	10	1	20	1	5	1	5	1	5
1250	Pengelola Data Pemberdayaan Ekonomi Keluarga	Dinas PP dan PA	6	690	4	550	1	25	1	25	1	25	1	10	1	20	1	5	1	5	1	5
1251	Pengelola Pemberdayaan, Perlindungan Perempuan dan Anak	Dinas PP dan PA	6	690	4	550	1	25	1	25	1	25	1	10	1	20	1	5	1	5	1	5
1252	Pengelola Program dan Laporan	Dinas PP dan PA	6	690	4	550	1	25	1	25	1	25	1	10	1	20	1	5	1	5	1	5
1253	Pengolah Data Kelembagaan	Dinas PP dan PA	6	690	4	550	1	25	1	25	1	25	1	10	1	20	1	5	1	5	1	5
1254	Pengadministrasian Umum	Dinas PP dan PA	5	490	3	350	1	25	1	25	1	25	1	10	1	20	1	5	1	5	1	5
1255	Analisis Kebijakan Pertama	Dinas PP dan PA	8	1280	5	750	2	125	2	125	3	150	2	75	2	25	1	20	1	5	1	5
1256	Analisis Kebijakan Muda	Dinas PP dan PA	10	1735	6	950	3	275	2	125	3	150	3	150	2	25	2	50	1	5	1	5
1257	Perencana Pertama	Dinas PP dan PA	8	1280	5	750	2	125	2	125	3	150	2	75	2	25	1	20	1	5	1	5
1258	Perencana Muda	Dinas PP dan PA	10	1610	5	750	3	275	3	275	3	150	2	75	2	25	2	50	1	5	1	5
DINAS PERDAGANGAN																						
1259	Penera Ahli Pertama	Dinas Perdagangan	8	1280	5	750	2	125	2	125	3	150	2	75	2	25	1	20	1	5	1	5
1260	Penera Penyelia	Dinas Perdagangan	8	1230	4	550	3	275	2	125	3	150	2	75	2	25	1	20	1	5	1	5
1261	Pengamat Tera Penyelia	Dinas Perdagangan	8	1230	4	550	3	275	2	125	3	150	2	75	2	25	1	20	1	5	1	5
1262	Pengawas Kemetrologian Pertama	Dinas Perdagangan	8	1205	5	750	2	125	2	125	2	75	2	75	2	25	1	20	1	5	1	5
1263	Analisis Mutu Produk	Dinas Perdagangan	7	890	5	750	1	25	1	25	1	25	1	10	1	20	1	5	1	5	1	5
1264	Analisis Pasar	Dinas Perdagangan	7	890	5	750	1	25	1	25	1	25	1	10	1	20	1	5	1	5	1	5
1265	Analisis Pelayanan	Dinas Perdagangan	7	890	5	750	1	25	1	25	1	25	1	10	1	20	1	5	1	5	1	5
1266	Analisis Pengembangan SDM Aparatur	Dinas Perdagangan	7	890	5	750	1	25	1	25	1	25	1	10	1	20	1	5	1	5	1	5
1267	Bendahara	Dinas Perdagangan	7	890	4	550	2	125	1	25	2	75	2	75	1	10	1	20	1	5	1	5
1268	Fasilitator Perdagangan	Dinas Perdagangan	7	890	5	750	1	25	1	25	1	25	1	10	1	20	1	5	1	5	1	5
1269	Penata Laporan Keuangan	Dinas Perdagangan	7	890	5	750	1	25	1	25	1	25	1	10	1	20	1	5	1	5	1	5
1270	Penera Mahir	Dinas Perdagangan	7	1005	4	550	2	125	2	125	2	75	2	75	2	25	1	20	1	5	1	5
1271	Pengamat Tera Mahir	Dinas Perdagangan	7	1005	4	550	2	125	2	125	2	75	2	75	2	25	1	20	1	5	1	5
1272	Pengawas Perdagangan Benjanga Komoditi	Dinas Perdagangan	7	890	5	750	1	25	1	25	1	25	1	10	1	20	1	5	1	5	1	5
1273	Pengawas Usaha Operasi Produksi dan Pemasaran	Dinas Perdagangan	7	890	5	750	1	25	1	25	1	25	1	10	1	20	1	5	1	5	1	5
1274	Penilai Pelayanan Kemetrologian	Dinas Perdagangan	7	890	5	750	1	25	1	25	1	25	1	10	1	20	1	5	1	5	1	5
1275	Penyusun Rencana Analisis Kebutuhan Impor	Dinas Perdagangan	7	890	5	750	1	25	1	25	1	25	1	10	1	20	1	5	1	5	1	5
1276	Penyusun Rencana Informasi Pasar Dalam Negeri	Dinas Perdagangan	7	890	5	750	1	25	1	25	1	25	1	10	1	20	1	5	1	5	1	5

No	Nama Jabatan	Unit Organisasi	Kelas Jabatan	Harga Jabatan	FAKTOR 1 Pengetahuan (Level 1-9)	FAKTOR 2 Pengawasan (Level 1-5)	FAKTOR 3 Pedoman (Level 1-5)	FAKTOR 4 Kompleksitas (Level 1-6)	FAKTOR 5 Ruang Lingkup & Pengaruh (Level 1-6)	FAKTOR 6 Hubungan Pribadi (Level 1-4)	FAKTOR 7 Tujuan Hubungan (Level 1-4)	FAKTOR 8 Tuntutan Fisik (Level 1-3)	FAKTOR 9 Lingk. Kerja (Level 1-3)									
1	2	3	4	5	6	7	8	9	10	11	12	13	14									
1277	Penyusun Rencana Jaringan Distribusi	Dinas Perdagangan	7	890	5	750	1	25	1	25	1	20	1	5	1	5						
1278	Penyusun Rencana Pemantauan dan Evaluasi Impor	Dinas Perdagangan	7	890	5	750	1	25	1	25	1	20	1	5	1	5						
1279	Penera Terampil	Dinas Perdagangan	6	740	4	550	1	25	1	25	2	75	1	10	1	20	1	5	1	5		
1280	Pengamat Tera Terampil	Dinas Perdagangan	6	740	4	550	1	25	1	25	2	75	1	10	1	20	1	5	1	5		
1281	Pengelola Barang Milk Negara	Dinas Perdagangan	6	690	4	550	1	25	1	25	1	25	1	10	1	20	1	5	1	5		
1282	Pengelola Data	Dinas Perdagangan	6	690	4	550	1	25	1	25	1	25	1	10	1	20	1	5	1	5		
1283	Pengelola Disiplin Pegawai	Dinas Perdagangan	6	690	4	550	1	25	1	25	1	25	1	10	1	20	1	5	1	5		
1284	Pengelola Distribusi dan Pemasaran	Dinas Perdagangan	6	690	4	550	1	25	1	25	1	25	1	10	1	20	1	5	1	5		
1285	Pengelola Ekspor Hasil Usaha Industri dan Usaha Perdagangan	Dinas Perdagangan	6	690	4	550	1	25	1	25	1	25	1	10	1	20	1	5	1	5		
1286	Pengelola Fasilitasi dan Mediasi Pembangunan Usaha Perdagangan Ekspor-Impor	Dinas Perdagangan	6	690	4	550	1	25	1	25	1	25	1	10	1	20	1	5	1	5		
1287	Pengelola Fasilitasi dan Mediasi Perlindungan Konsumen	Dinas Perdagangan	6	690	4	550	1	25	1	25	1	25	1	10	1	20	1	5	1	5		
1288	Pengelola Gaji	Dinas Perdagangan	6	690	4	550	1	25	1	25	1	25	1	10	1	20	1	5	1	5		
1289	Pengelola Pasar	Dinas Perdagangan	6	690	4	550	1	25	1	25	1	25	1	10	1	20	1	5	1	5		
1290	Pengelola Pemasaran	Dinas Perdagangan	6	690	4	550	1	25	1	25	1	25	1	10	1	20	1	5	1	5		
1291	Pengelola Program dan Laporan	Dinas Perdagangan	6	690	4	550	1	25	1	25	1	25	1	10	1	20	1	5	1	5		
1292	Pengelola Retribusi Daerah	Dinas Perdagangan	6	690	4	550	1	25	1	25	1	25	1	10	1	20	1	5	1	5		
1293	Pengelola Sistem Informasi Manajemen Kepegawaian	Dinas Perdagangan	6	690	4	550	1	25	1	25	1	25	1	10	1	20	1	5	1	5		
1294	Pengolah Data	Dinas Perdagangan	6	690	4	550	1	25	1	25	1	25	1	10	1	20	1	5	1	5		
1295	Pengadministrasi Pengamanan dan Perlindungan Akses Pasar	Dinas Perdagangan	5	490	3	350	1	25	1	25	1	25	1	10	1	20	1	5	1	5		
1296	Pengadministrasi Persuratan	Dinas Perdagangan	5	490	3	350	1	25	1	25	1	25	1	10	1	20	1	5	1	5		
1297	Pengadministrasi Umum	Dinas Perdagangan	5	490	3	350	1	25	1	25	1	25	1	10	1	20	1	5	1	5		
1298	Pengamat Tera Pemula	Dinas Perdagangan	5	490	3	350	1	25	1	25	1	25	1	10	1	20	1	5	1	5		
1299	Pengemudi	Dinas Perdagangan	3	340	2	200	1	25	1	25	1	25	1	10	1	20	1	5	1	5		
1300	Teknisi Peralatan dan Mesin	Dinas Perdagangan	5	490	3	350	1	25	1	25	1	25	1	10	1	20	1	5	1	5		
1301	Analisis Perdagangan Pertama	Dinas Perdagangan	8	1280	5	750	2	125	2	125	3	150	2	25	1	20	1	5	1	5		
1302	Analisis Perdagangan Muda	Dinas Perdagangan	10	1705	6	950	3	275	2	125	3	150	3	150	2	25	1	20	1	5	1	5
1303	Penera Ahli Muda	Dinas Perdagangan	9	1555	6	950	2	125	2	125	3	150	3	150	2	25	1	20	1	5	1	5
1304	Pengawas Kemetroloran Muda	Dinas Perdagangan	9	1355	5	750	2	125	2	125	3	150	3	150	2	25	1	20	1	5	1	5
1305	Pengawas Perdagangan Pertama	Dinas Perdagangan	8	1280	5	750	2	125	2	125	3	150	2	75	2	25	1	20	1	5	1	5
1306	Pengawas Perdagangan Muda	Dinas Perdagangan	10	1735	6	950	3	275	2	125	3	150	3	150	2	25	2	50	1	5	1	5
DINAS KOMUNIKASI DAN INFORMATIKA																						
1307	Analisis Kemitraan	Bidang Pengelolaan Media Informasi	7	890	5	750	1	25	1	25	1	25	1	10	1	20	1	5	1	5		
1308	Analisis Kerja sama	Bidang Pengelolaan Media Informasi	7	890	5	750	1	25	1	25	1	25	1	10	1	20	1	5	1	5		
1309	Penyusun Bahan Informasi dan Publikasi	Bidang Pengelolaan Media Informasi	7	890	5	750	1	25	1	25	1	25	1	10	1	20	1	5	1	5		
1310	Penyusun Berita dan Pendaftar Umum	Bidang Pengelolaan Media Informasi	7	890	5	750	1	25	1	25	1	25	1	10	1	20	1	5	1	5		
1311	Jurnalis	Bidang Pengelolaan Media Informasi	6	690	4	550	1	25	1	25	1	25	1	10	1	20	1	5	1	5		
1312	Penata Liputan	Bidang Pengelolaan Media Informasi	6	690	4	550	1	25	1	25	1	25	1	10	1	20	1	5	1	5		
1313	Pengelola Data	Bidang Pengelolaan Media Informasi	6	690	4	550	1	25	1	25	1	25	1	10	1	20	1	5	1	5		
1314	Pengelola Dokumen Putusan	Bidang Pengelolaan Media Informasi	6	690	4	550	1	25	1	25	1	25	1	10	1	20	1	5	1	5		
1315	Pengelola Dokumentasi	Bidang Pengelolaan Media Informasi	6	690	4	550	1	25	1	25	1	25	1	10	1	20	1	5	1	5		
1316	Analisis Sistem Informasi	Bidang Pengkajian dan Pengembangan Teknologi Informatika	7	890	5	750	1	25	1	25	1	25	1	10	1	20	1	5	1	5		
1317	Analisis Standar Teknologi Informasi	Bidang Pengkajian dan Pengembangan Teknologi Informatika	7	890	5	750	1	25	1	25	1	25	1	10	1	20	1	5	1	5		
1318	Analisis Sumber Daya Iptek	Bidang Pengkajian dan Pengembangan Teknologi Informatika	7	890	5	750	1	25	1	25	1	25	1	10	1	20	1	5	1	5		
1319	Perancang Sistem Informasi Kepegawaian	Bidang Pengkajian dan Pengembangan Teknologi Informatika	7	890	5	750	1	25	1	25	1	25	1	10	1	20	1	5	1	5		
1320	Pengelola Sistem dan Jaringan	Bidang Pengkajian dan Pengembangan Teknologi Informatika	6	690	4	550	1	25	1	25	1	25	1	10	1	20	1	5	1	5		
1321	Pengelola Teknologi Informasi	Bidang Pengkajian dan Pengembangan Teknologi Informatika	6	690	4	550	1	25	1	25	1	25	1	10	1	20	1	5	1	5		
1322	Teknisi Produksi Multimedia dan Web	Bidang Pengkajian dan Pengembangan Teknologi Informatika	5	490	3	350	1	25	1	25	1	25	1	10	1	20	1	5	1	5		
1323	Analisis Data dan Informasi	Bidang Persandian, Satastistik, dan Pengolahan Data	7	890	5	750	1	25	1	25	1	25	1	10	1	20	1	5	1	5		
1324	Analisis Persandian	Bidang Persandian, Satastistik, dan Pengolahan Data	7	890	5	750	1	25	1	25	1	25	1	10	1	20	1	5	1	5		

No	Nama Jabatan	Unit Organisasi	Kelas Jabatan	Harga Jabatan	FAKTOR 1 Pengetahuan (Level 1-8)	FAKTOR 2 Pengawasan (Level 1-5)	FAKTOR 3 Pedoman (Level 1-5)	FAKTOR 4 Kompleksitas (Level 1-6)	FAKTOR 5 Ruang Lingkup & Pengaruh (Level 1-6)	FAKTOR 6 Hubungan Pribadi (Level 1-4)	FAKTOR 7 Tujuan Hubungan (Level 1-4)	FAKTOR 8 Tuntutan Fisik (Level 1-3)	FAKTOR 9 Lingk. Kerja (Level 1-3)									
1	2	3	4	5	6	7	8	9	10	11	12	13	14									
1325	Analisis Statistik	Bidang Persandian, Statistika, dan Pengolahan Data	7	890	5	750	1	25	1	25	1	25	1	5	1	5						
1326	Penyidik dan Pengarah Rekam Materi Penyensoran	Bidang Persandian, Statistika, dan Pengolahan Data	7	890	5	750	1	25	1	25	1	25	1	5	1	5						
1327	Penyuluh Statistik	Bidang Persandian, Statistika, dan Pengolahan Data	7	890	5	750	1	25	1	25	1	25	1	5	1	5						
1328	Pengelola Data Statistik	Bidang Persandian, Statistika, dan Pengolahan Data	6	690	4	550	1	25	1	25	1	25	1	5	1	5						
1329	Pengolah Data Hasil Penyensoran	Bidang Persandian, Statistika, dan Pengolahan Data	6	690	4	550	1	25	1	25	1	25	1	5	1	5						
1330	Pengolah Data Proses Penyensoran	Bidang Persandian, Statistika, dan Pengolahan Data	6	690	4	550	1	25	1	25	1	25	1	5	1	5						
1331	Pranata Alat Persandian	Bidang Persandian, Statistika, dan Pengolahan Data	6	690	4	550	1	25	1	25	1	25	1	5	1	5						
1332	Pranata Fotografi	Bidang Persandian, Statistika, dan Pengolahan Data	6	690	4	550	1	25	1	25	1	25	1	5	1	5						
1333	Analisis Data dan Informasi	Bidang Pos, Telekomunikasi, dan Informasi Publik	7	890	5	750	1	25	1	25	1	25	1	5	1	5						
1334	Analisis Perhubungan dan Telekomunikasi	Bidang Pos, Telekomunikasi, dan Informasi Publik	7	890	5	750	1	25	1	25	1	25	1	5	1	5						
1335	Pengendali Jaringan Komunikasi	Bidang Pos, Telekomunikasi, dan Informasi Publik	7	890	5	750	1	25	1	25	1	25	1	5	1	5						
1336	Penyusun Bahan Informasi dan Publikasi	Bidang Pos, Telekomunikasi, dan Informasi Publik	7	890	5	750	1	25	1	25	1	25	1	5	1	5						
1337	Perancang Kemasan Informasi Standardisasi	Bidang Pos, Telekomunikasi, dan Informasi Publik	7	890	5	750	1	25	1	25	1	25	1	5	1	5						
1338	Operator Tayangan Multimedia dan SMS	Bidang Pos, Telekomunikasi, dan Informasi Publik	6	690	4	550	1	25	1	25	1	25	1	5	1	5						
1339	Pengelola Data Layanan Informasi dan Edukasi Publik	Bidang Pos, Telekomunikasi, dan Informasi Publik	6	690	4	550	1	25	1	25	1	25	1	5	1	5						
1340	Pengelola Sistem dan Jaringan	Bidang Pos, Telekomunikasi, dan Informasi Publik	6	690	4	550	1	25	1	25	1	25	1	5	1	5						
1341	Pengadministrasi Umum	Bidang Pos, Telekomunikasi, dan Informasi Publik	5	490	3	350	1	25	1	25	1	25	1	5	1	5						
1342	Analisis Perencanaan, Evaluasi dan Pelaporan	Sekretariat	7	890	5	750	1	25	1	25	1	25	1	5	1	5						
1343	Penyusun Program Anggaran dan Pelaporan	Sekretariat	7	890	5	750	1	25	1	25	1	25	1	5	1	5						
1344	Pengelola Data Pelaksanaan Program dan Anggaran	Sekretariat	6	690	4	550	1	25	1	25	1	25	1	5	1	5						
1345	Pengadministrasi Perencanaan dan Program	Sekretariat	5	490	3	350	1	25	1	25	1	25	1	5	1	5						
1346	Bendahara	Sub Bagian Keuangan	7	890	4	550	2	125	1	25	2	75	1	10	1	20	1	5	1	5		
1347	Penata Laporan Keuangan	Sub Bagian Keuangan	7	890	5	750	1	25	1	25	1	25	1	10	1	20	1	5	1	5		
1348	Penyusun Laporan Keuangan	Sub Bagian Keuangan	7	890	5	750	1	25	1	25	1	25	1	10	1	20	1	5	1	5		
1349	Pengelola Gaji	Sub Bagian Keuangan	6	690	4	550	1	25	1	25	1	25	1	10	1	20	1	5	1	5		
1350	Pengolah Data Laporan Keuangan	Sub Bagian Keuangan	6	690	4	550	1	25	1	25	1	25	1	10	1	20	1	5	1	5		
1351	Analisis Jabatan	Sub Bagian Umum	7	890	5	750	1	25	1	25	1	25	1	10	1	20	1	5	1	5		
1352	Analisis Kinerja	Sub Bagian Umum	7	890	5	750	1	25	1	25	1	25	1	10	1	20	1	5	1	5		
1353	Analisis Penegakan Integritas dan Disiplin Sumber Daya Manusia Aparatur	Sub Bagian Umum	7	890	5	750	1	25	1	25	1	25	1	10	1	20	1	5	1	5		
1354	Analisis Pengembangan SDM Aparatur	Sub Bagian Umum	7	890	5	750	1	25	1	25	1	25	1	10	1	20	1	5	1	5		
1355	Analisis Sumber Daya Manusia Aparatur	Sub Bagian Umum	7	890	5	750	1	25	1	25	1	25	1	10	1	20	1	5	1	5		
1356	Analisis Kebijakan Pertama	Dinas Komunikasi Dan Informatika	8	1280	5	750	2	125	2	125	3	150	2	75	2	25	1	20	1	5	1	5
1357	Analisis Kebijakan Muda	Dinas Komunikasi Dan Informatika	10	1735	6	950	3	275	2	125	3	150	3	150	2	25	2	50	1	5	1	5
1358	Perencana Pertama	Dinas Komunikasi Dan Informatika	8	1280	5	750	2	125	2	125	3	150	2	75	2	25	1	20	1	5	1	5
1359	Perencana Muda	Dinas Komunikasi Dan Informatika	10	1610	5	750	3	275	3	275	3	150	2	75	2	25	2	50	1	5	1	5
1360	Pranata Hubungan Masyarakat Pertama	Dinas Komunikasi Dan Informatika	8	1280	5	750	2	125	2	125	3	150	2	75	2	25	1	20	1	5	1	5
1361	Pranata Hubungan Masyarakat Muda	Dinas Komunikasi Dan Informatika	9	1355	5	750	2	125	2	125	3	150	3	150	2	25	1	20	1	5	1	5
1362	Pranata Komputer Pertama	Dinas Komunikasi Dan Informatika	8	1280	5	750	2	125	2	125	3	150	2	75	2	25	1	20	1	5	1	5
1363	Pranata Komputer Muda	Dinas Komunikasi Dan Informatika	9	1355	5	750	2	125	2	125	3	150	3	150	2	25	1	20	1	5	1	5
SATUAN POLISI PAMONG PRAJA																						
1364	Polisi Pamong Praja Madya	Satuan Polisi Pamong Praja	11	2085	6	950	3	275	3	275	4	225	3	150	3	60	2	50	3	50	3	50
1365	Polisi Pamong Praja Muda	Satuan Polisi Pamong Praja	9	1445	5	750	2	125	2	125	3	150	3	150	2	25	1	20	3	50	3	50
1366	Polisi Pamong Praja Penyelia	Satuan Polisi Pamong Praja	8	1320	4	550	3	275	2	125	3	150	2	75	2	25	1	20	3	50	3	50
1367	Polisi Pamong Praja Pertama	Satuan Polisi Pamong Praja	8	1270	5	750	1	25	2	125	3	150	2	75	2	25	1	20	3	50	3	50
1368	Analisis Akuntabilitas Kinerja Aparatur	Satuan Polisi Pamong Praja	7	890	5	750	1	25	1	25	1	25	1	10	1	20	1	5	1	5	1	5
1369	Analisis Aplikasi dan Pengelolaan Data Sistem Keuangan	Satuan Polisi Pamong Praja	7	890	5	750	1	25	1	25	1	25	1	10	1	20	1	5	1	5	1	5
1370	Analisis Data dan Informasi	Satuan Polisi Pamong Praja	7	890	5	750	1	25	1	25	1	25	1	10	1	20	1	5	1	5	1	5
1371	Analisis Kerja sama	Satuan Polisi Pamong Praja	7	890	5	750	1	25	1	25	1	25	1	10	1	20	1	5	1	5	1	5
1372	Analisis Kerjasama Aparat Penegak Hukum	Satuan Polisi Pamong Praja	7	890	5	750	1	25	1	25	1	25	1	10	1	20	1	5	1	5	1	5
1373	Analisis Kerjasama Diklat	Satuan Polisi Pamong Praja	7	890	5	750	1	25	1	25	1	25	1	10	1	20	1	5	1	5	1	5
1374	Analisis Laporan Keuangan	Satuan Polisi Pamong Praja	7	890	5	750	1	25	1	25	1	25	1	10	1	20	1	5	1	5	1	5
1375	Analisis Monitoring, Evaluasi dan Pelaporan	Satuan Polisi Pamong Praja	7	890	5	750	1	25	1	25	1	25	1	10	1	20	1	5	1	5	1	5
1376	Analisis Pelaksanaan Program Pengembangan Tenaga Teknis dan Fungsional Non Pendidik	Satuan Polisi Pamong Praja	7	890	5	750	1	25	1	25	1	25	1	10	1	20	1	5	1	5	1	5
1377	Analisis Pembinaan Proses Bisnis dan Hukum	Satuan Polisi Pamong Praja	7	890	5	750	1	25	1	25	1	25	1	10	1	20	1	5	1	5	1	5
1378	Analisis Pengaduan Masyarakat	Satuan Polisi Pamong Praja	7	890	5	750	1	25	1	25	1	25	1	10	1	20	1	5	1	5	1	5
1379	Analisis Pengawasan	Satuan Polisi Pamong Praja	7	890	5	750	1	25	1	25	1	25	1	10	1	20	1	5	1	5	1	5

No	Nama Jabatan	Unit Organisasi	Kelas Jabatan	Harga Jabatan	FAKTOR 1 Pengetahuan (Level 1-8)	FAKTOR 2 Pengawasan (Level 1-5)	FAKTOR 3 Pedoman (Level 1-5)	FAKTOR 4 Kompleksitas (Level 1-6)	FAKTOR 5 Ruang Lingkup & Pengaruh (Level 1-6)	FAKTOR 6 Hubungan Pribadi (Level 1-4)	FAKTOR 7 Tujuan Hubungan (Level 1-4)	FAKTOR 8 Tuntutan Fisik (Level 1-3)	FAKTOR 9 Lingk. Kerja (Level 1-3)
1	2	3	4	5	6	7	8	9	10	11	12	13	14
1380	Analisis Pengawasan Masyarakat	Satuan Polisi Pamong Praja	7	890	5 750	1 25	1 25	1 25	1 25	1 10	1 20	1 5	1 5
1381	Analisis Pengembangan SDM Aparatur	Satuan Polisi Pamong Praja	7	890	5 750	1 25	1 25	1 25	1 25	1 10	1 20	1 5	1 5
1382	Analisis Penyidik Pegawai Negeri Sipil	Satuan Polisi Pamong Praja	7	890	5 750	1 25	1 25	1 25	1 25	1 10	1 20	1 5	1 5
1383	Analisis Penyidikan	Satuan Polisi Pamong Praja	7	890	5 750	1 25	1 25	1 25	1 25	1 10	1 20	1 5	1 5
1384	Analisis Perbendaharaan	Satuan Polisi Pamong Praja	7	890	5 750	1 25	1 25	1 25	1 25	1 10	1 20	1 5	1 5
1385	Analisis Perencanaan Anggaran	Satuan Polisi Pamong Praja	7	890	5 750	1 25	1 25	1 25	1 25	1 10	1 20	1 5	1 5
1386	Analisis Perencanaan dan Kerjasama	Satuan Polisi Pamong Praja	7	890	5 750	1 25	1 25	1 25	1 25	1 10	1 20	1 5	1 5
1387	Analisis Perlindungan Masyarakat	Satuan Polisi Pamong Praja	7	890	5 750	1 25	1 25	1 25	1 25	1 10	1 20	1 5	1 5
1388	Analisis Permasalahan Hukum	Satuan Polisi Pamong Praja	7	890	5 750	1 25	1 25	1 25	1 25	1 10	1 20	1 5	1 5
1389	Analisis Polisi Pamong Praja	Satuan Polisi Pamong Praja	7	890	5 750	1 25	1 25	1 25	1 25	1 10	1 20	1 5	1 5
1390	Analisis Program Kerjasama Lembaga Masyarakat	Satuan Polisi Pamong Praja	7	890	5 750	1 25	1 25	1 25	1 25	1 10	1 20	1 5	1 5
1391	Analisis Rencana Program dan Kegiatan	Satuan Polisi Pamong Praja	7	890	5 750	1 25	1 25	1 25	1 25	1 10	1 20	1 5	1 5
1392	Bendahara	Satuan Polisi Pamong Praja	7	890	4 550	2 125	1 25	2 75	2 75	1 10	1 20	1 5	1 5
1393	Penyusun Teknis Pelatihan Fungsional Bagi Aparatur dan Non Aparatur	Satuan Polisi Pamong Praja	7	890	5 750	1 25	1 25	1 25	1 25	1 10	1 20	1 5	1 5
1394	Polisi Pamong Praja Pelaksana Lanjutan	Satuan Polisi Pamong Praja	7	1095	4 550	2 125	2 125	2 75	2 75	2 25	1 20	3 50	3 50
1395	Pengelola Data	Satuan Polisi Pamong Praja	6	690	4 550	1 25	1 25	1 25	1 25	1 10	1 20	1 5	1 5
1396	Pengelola Data Keamanan dan Ketertiban	Satuan Polisi Pamong Praja	6	690	4 550	1 25	1 25	1 25	1 25	1 10	1 20	1 5	1 5
1397	Pengelola Disiplin Pegawai	Satuan Polisi Pamong Praja	6	690	4 550	1 25	1 25	1 25	1 25	1 10	1 20	1 5	1 5
1398	Pengelola Dokumentasi	Satuan Polisi Pamong Praja	6	690	4 550	1 25	1 25	1 25	1 25	1 10	1 20	1 5	1 5
1399	Pengelola Gaji	Satuan Polisi Pamong Praja	6	690	4 550	1 25	1 25	1 25	1 25	1 10	1 20	1 5	1 5
1400	Pengelola Kepegawaian	Satuan Polisi Pamong Praja	6	690	4 550	1 25	1 25	1 25	1 25	1 10	1 20	1 5	1 5
1401	Pengelola Ketertiban	Satuan Polisi Pamong Praja	6	690	4 550	1 25	1 25	1 25	1 25	1 10	1 20	1 5	1 5
1402	Pengelola Monitoring dan Evaluasi	Satuan Polisi Pamong Praja	6	690	4 550	1 25	1 25	1 25	1 25	1 10	1 20	1 5	1 5
1403	Pengelola Penyelenggaraan Diklat	Satuan Polisi Pamong Praja	6	690	4 550	1 25	1 25	1 25	1 25	1 10	1 20	1 5	1 5
1404	Pengelola Surat	Satuan Polisi Pamong Praja	6	690	4 550	1 25	1 25	1 25	1 25	1 10	1 20	1 5	1 5
1405	Polisi Pamong Praja Terampil	Satuan Polisi Pamong Praja	6	745	3 350	1 25	2 125	2 75	1 25	2 25	1 20	3 50	3 50
1406	Komandan Pétugas Keamanan	Satuan Polisi Pamong Praja	5	490	3 350	1 25	1 25	1 25	1 25	1 10	1 20	1 5	1 5
1407	Pelatih Satuan Perlindungan Masyarakat	Satuan Polisi Pamong Praja	5	490	3 350	1 25	1 25	1 25	1 25	1 10	1 20	1 5	1 5
1408	Pengadministrasi Kepegawaian	Satuan Polisi Pamong Praja	5	490	3 350	1 25	1 25	1 25	1 25	1 10	1 20	1 5	1 5
1409	Pengadministrasi Kerjasama Pelatihan	Satuan Polisi Pamong Praja	5	490	3 350	1 25	1 25	1 25	1 25	1 10	1 20	1 5	1 5
1410	Pengadministrasi Pelatihan	Satuan Polisi Pamong Praja	5	490	3 350	1 25	1 25	1 25	1 25	1 10	1 20	1 5	1 5
1411	Pengadministrasi Pengaduan Publik	Satuan Polisi Pamong Praja	5	490	3 350	1 25	1 25	1 25	1 25	1 10	1 20	1 5	1 5
1412	Pengadministrasi Perencanaan dan Program	Satuan Polisi Pamong Praja	5	490	3 350	1 25	1 25	1 25	1 25	1 10	1 20	1 5	1 5
1413	Pengadministrasi Sarana dan Prasarana	Satuan Polisi Pamong Praja	5	490	3 350	1 25	1 25	1 25	1 25	1 10	1 20	1 5	1 5
1414	Pétugas Keamanan	Satuan Polisi Pamong Praja	3	340	2 200	1 25	1 25	1 25	1 25	1 10	1 20	1 5	1 5
1415	Polisi Pamong Praja Pelaksana Pemula	Satuan Polisi Pamong Praja	5	580	3 350	1 25	1 25	1 25	1 25	1 10	1 20	3 50	3 50
1416	Pranata Perlindungan Masyarakat	Satuan Polisi Pamong Praja	5	490	3 350	1 25	1 25	1 25	1 25	1 10	1 20	1 5	1 5
DINAS KESEHATAN													
1417	Analisis Aset Negara	Dinas Kesehatan	7	890	5 750	1 25	1 25	1 25	1 25	1 10	1 20	1 5	1 5
1418	Analisis Gizi	Dinas Kesehatan	7	890	5 750	1 25	1 25	1 25	1 25	1 10	1 20	1 5	1 5
1419	Analisis Kesehatan	Dinas Kesehatan	7	890	5 750	1 25	1 25	1 25	1 25	1 10	1 20	1 5	1 5
1420	Analisis Obat dan Makanan	Dinas Kesehatan	7	890	5 750	1 25	1 25	1 25	1 25	1 10	1 20	1 5	1 5
1421	Analisis Pemberdayaan Masyarakat	Dinas Kesehatan	7	890	5 750	1 25	1 25	1 25	1 25	1 10	1 20	1 5	1 5
1422	Analisis Penanggulangan Krisis Kesehatan	Dinas Kesehatan	7	890	5 750	1 25	1 25	1 25	1 25	1 10	1 20	1 5	1 5
1423	Analisis Perencanaan Sumber Daya Manusia Aparatur	Dinas Kesehatan	7	890	5 750	1 25	1 25	1 25	1 25	1 10	1 20	1 5	1 5
1424	Analisis Perencanaan, Evaluasi dan Pelaporan	Dinas Kesehatan	7	890	5 750	1 25	1 25	1 25	1 25	1 10	1 20	1 5	1 5
1425	Analisis Sumber Daya Manusia Aparatur	Dinas Kesehatan	7	890	5 750	1 25	1 25	1 25	1 25	1 10	1 20	1 5	1 5
1426	Analisis Tata Usaha	Dinas Kesehatan	7	890	5 750	1 25	1 25	1 25	1 25	1 10	1 20	1 5	1 5
1427	Penyuluh Obat dan Makanan	Dinas Kesehatan	7	890	5 750	1 25	1 25	1 25	1 25	1 10	1 20	1 5	1 5
1428	Penyusun Rencana Pengadaan Sarana dan Prasarana	Dinas Kesehatan	7	890	5 750	1 25	1 25	1 25	1 25	1 10	1 20	1 5	1 5
1429	Pengelola Gaji	Dinas Kesehatan	6	690	4 550	1 25	1 25	1 25	1 25	1 10	1 20	1 5	1 5
1430	Pengelola Kefarmasian	Dinas Kesehatan	6	690	4 550	1 25	1 25	1 25	1 25	1 10	1 20	1 5	1 5
1431	Pengelola Kepegawaian	Dinas Kesehatan	6	690	4 550	1 25	1 25	1 25	1 25	1 10	1 20	1 5	1 5
1432	Pengelola Laporan Keuangan	Dinas Kesehatan	6	690	4 550	1 25	1 25	1 25	1 25	1 10	1 20	1 5	1 5
1433	Pengelola Monitoring dan Evaluasi	Dinas Kesehatan	6	690	4 550	1 25	1 25	1 25	1 25	1 10	1 20	1 5	1 5
1434	Pengelola Obat dan Alat -Alat Kesehatan	Dinas Kesehatan	6	690	4 550	1 25	1 25	1 25	1 25	1 10	1 20	1 5	1 5
1435	Pengelola Perizinan	Dinas Kesehatan	6	690	4 550	1 25	1 25	1 25	1 25	1 10	1 20	1 5	1 5

No	Nama Jabatan	Unit Organisasi	Kelas Jabatan	Harga Jabatan	FAKTOR 1 Pengetahuan (Level 1-5)	FAKTOR 2 Pengawasan (Level 1-5)	FAKTOR 3 Pedoman (Level 1-5)	FAKTOR 4 Kompleksitas (Level 1-6)	FAKTOR 5 Ruang Lingkup & Pengaruh (Level 1-6)	FAKTOR 6 Hubungan Pribadi (Level 1-4)	FAKTOR 7 Tujuan Hubungan (Level 1-4)	FAKTOR 8 Tuntutan Fisik (Level 1-3)	FAKTOR 9 Lingk. Kerja (Level 1-3)									
1	2	3	4	5	6	7	8	9	10	11	12	13	14									
1436	Pengelola Program Gizi	Dinas Kesehatan	6	690	4	550	1	25	1	25	1	25	1	5	1	5						
1437	Pengelola Program Imunisasi	Dinas Kesehatan	6	690	4	550	1	25	1	25	1	25	1	5	1	5						
1438	Pengelola Program Kesehatan Keluarga	Dinas Kesehatan	6	690	4	550	1	25	1	25	1	25	1	5	1	5						
1439	Pengelola Rujukan Kesehatan	Dinas Kesehatan	6	690	4	550	1	25	1	25	1	25	1	5	1	5						
1440	Pengelola Sarana Kesehatan Lingkungan	Dinas Kesehatan	6	690	4	550	1	25	1	25	1	25	1	5	1	5						
1441	Pengadministrasi Sarana dan Prasarana	Dinas Kesehatan	5	490	3	350	1	25	1	25	1	25	1	5	1	5						
1442	Pengadministrasi Umum	Dinas Kesehatan	5	490	3	350	1	25	1	25	1	25	1	5	1	5						
1443	Pramu Kebersihan	Dinas Kesehatan	1	190	1	50	1	25	1	25	1	25	1	5	1	5						
1444	Administrator Kesehatan Pertama	Dinas Kesehatan	8	1280	5	750	2	125	2	125	3	150	2	75	2	25	1	20	1	5	1	5
1445	Administrator Kesehatan Muda	Dinas Kesehatan	9	1355	5	750	2	125	2	125	3	150	3	150	2	25	1	20	1	5	1	5
1446	Apoteker Pertama	Dinas Kesehatan	8	1295	5	750	2	125	2	125	3	150	2	75	2	25	1	20	1	5	2	20
1447	Apoteker Muda	Dinas Kesehatan	9	1370	5	750	2	125	2	125	3	150	3	150	2	25	1	20	1	5	2	20
1448	Asisten Apoteker Pelaksana Pemula	Dinas Kesehatan	5	505	3	350	1	25	1	25	1	25	1	25	1	10	1	20	1	5	2	20
1449	Asisten Apoteker Pelaksana	Dinas Kesehatan	6	755	4	550	1	25	1	25	1	25	2	75	1	10	1	20	1	5	2	20
1450	Asisten Apoteker Pelaksana Lanjutan	Dinas Kesehatan	7	1020	4	550	2	125	2	125	2	75	2	75	2	25	1	20	1	5	2	20
1451	Asisten Apoteker Mahir	Dinas Kesehatan	7	1020	4	550	2	125	2	125	2	75	2	75	2	25	1	20	1	5	2	20
1452	Asisten Apoteker Penyelia	Dinas Kesehatan	8	1245	4	550	3	275	2	125	3	150	2	75	2	25	1	20	1	5	2	20
1453	Bidan Pelaksana	Dinas Kesehatan	6	740	4	550	1	25	1	25	1	25	2	75	1	10	1	20	1	5	1	5
1454	Bidan Pelaksana Lanjutan	Dinas Kesehatan	7	1005	4	550	2	125	2	125	2	75	2	75	2	25	1	20	1	5	1	5
1455	Bidan Penyelia	Dinas Kesehatan	8	1230	4	550	3	275	2	125	3	150	2	75	2	25	1	20	1	5	1	5
1456	Bidan Pertama	Dinas Kesehatan	8	1280	5	750	2	125	2	125	3	150	2	75	2	25	1	20	1	5	1	5
1457	Bidan Muda	Dinas Kesehatan	9	1355	5	750	2	125	2	125	3	150	3	150	2	25	1	20	1	5	1	5
1458	Bidan Mahir	Dinas Kesehatan	7	1005	4	550	2	125	2	125	2	75	2	75	2	25	1	20	1	5	1	5
1459	Bidan Terampil	Dinas Kesehatan	6	740	4	550	1	25	1	25	1	25	2	75	1	10	1	20	1	5	1	5
1460	Dokter Pertama	Dinas Kesehatan	9	1570	6	950	2	125	2	125	3	150	3	150	2	25	1	20	1	5	2	20
1461	Dokter Muda	Dinas Kesehatan	10	1720	6	950	3	275	2	125	3	150	3	150	2	25	1	20	1	5	2	20
1462	Dokter Madya	Dinas Kesehatan	12	2225	6	950	3	275	4	450	4	225	4	255	2	25	1	20	1	5	2	20
1463	Penyuluh Kesehatan Masyarakat Penyelia	Dinas Kesehatan	8	1260	4	550	3	275	2	125	3	150	2	75	2	25	2	50	1	5	1	5
1464	Penyuluh Kesehatan Masyarakat Pertama	Dinas Kesehatan	8	1280	5	750	2	125	2	125	3	150	2	75	2	25	1	20	1	5	1	5
1465	Penyuluh Kesehatan Masyarakat Muda	Dinas Kesehatan	9	1355	5	750	2	125	2	125	3	150	3	150	2	25	1	20	1	5	1	5
1466	Penyuluh Kesehatan Masyarakat Pelaksana	Dinas Kesehatan	6	770	4	550	1	25	1	25	1	25	2	75	1	10	2	50	1	5	1	5
1467	Penyuluh Kesehatan Masyarakat Pelaksana Lanjutan	Dinas Kesehatan	7	1035	4	550	2	125	2	125	2	75	2	75	2	25	2	50	1	5	1	5
1468	Perawat Muda	Dinas Kesehatan	9	1385	5	750	2	125	2	125	3	150	3	150	2	25	1	20	2	20	2	20
1469	Perawat Mahir	Dinas Kesehatan	7	1035	4	550	2	125	2	125	2	75	2	75	2	25	1	20	2	20	2	20
1470	Perawat Penyelia	Dinas Kesehatan	8	1260	4	550	3	275	2	125	3	150	2	75	2	25	1	20	2	20	2	20
1471	Perawat Pertama	Dinas Kesehatan	8	1280	5	750	2	125	2	125	3	150	2	75	2	25	1	20	1	5	1	5
1472	Perawat Terampil	Dinas Kesehatan	6	770	4	550	1	25	1	25	1	25	2	75	1	10	1	20	2	20	2	20
1473	Sanitarian Pelaksana Pemula	Dinas Kesehatan	5	505	3	350	1	25	1	25	1	25	1	25	1	10	1	20	1	5	2	20
1474	Sanitarian Pelaksana	Dinas Kesehatan	6	755	4	550	1	25	1	25	1	25	2	75	1	10	1	20	1	5	2	20
1475	Sanitarian Pelaksana Lanjutan	Dinas Kesehatan	7	1020	4	550	2	125	2	125	2	75	2	75	2	25	1	20	1	5	2	20
1476	Sanitarian Pertama	Dinas Kesehatan	8	1280	5	750	2	125	2	125	2	75	3	150	1	10	1	20	1	5	2	20
1477	Sanitarian Penyelia	Dinas Kesehatan	8	1245	4	550	3	275	2	125	3	150	2	75	2	25	1	20	1	5	2	20
1478	Sanitarian Terampil	Dinas Kesehatan	6	755	4	550	1	25	1	25	1	25	2	75	1	10	1	20	1	5	2	20
1479	Perencana Pertama	Dinas Kesehatan	8	1280	5	750	2	125	2	125	3	150	2	75	2	25	1	20	1	5	1	5
1480	Perencana Muda	Dinas Kesehatan	10	1610	5	750	3	275	3	275	3	150	2	75	2	25	2	50	1	5	1	5
UPT Puskesmas Menggala																						
1481	Analisis Sumber Daya Manusia Aparatur	Dinas Kesehatan	7	890	5	750	1	25	1	25	1	25	1	25	1	10	1	20	1	5	1	5
1482	Pengelola Kepegawaian	Dinas Kesehatan	6	690	4	550	1	25	1	25	1	25	1	25	1	10	1	20	1	5	1	5
1483	Pengadministrasi Umum	Dinas Kesehatan	5	490	3	350	1	25	1	25	1	25	1	25	1	10	1	20	1	5	1	5
1484	Apoteker Pertama	Dinas Kesehatan	8	1295	5	750	2	125	2	125	3	150	2	75	2	25	1	20	1	5	2	20
1485	Bidan Madya	Dinas Kesehatan	11	1930	6	950	3	275	3	275	4	225	3	150	2	25	1	20	1	5	1	5
1486	Bidan Muda	Dinas Kesehatan	9	1355	5	750	2	125	2	125	3	150	3	150	2	25	1	20	1	5	1	5
1487	Bidan Penyelia	Dinas Kesehatan	8	1230	4	550	3	275	2	125	3	150	2	75	2	25	1	20	1	5	1	5
1488	Bidan Pertama	Dinas Kesehatan	8	1280	5	750	2	125	2	125	3	150	2	75	2	25	1	20	1	5	1	5
1489	Bidan Mahir	Dinas Kesehatan	7	1005	4	550	2	125	2	125	2	75	2	75	2	25	1	20	1	5	1	5
1490	Bidan Terampil	Dinas Kesehatan	6	740	4	550	1	25	1	25	1	25	2	75	1	10	1	20	1	5	1	5
1491	Dokter Madya	Dinas Kesehatan	12	2225	6	950	3	275	4	450	4	225	4	255	2	25	1	20	1	5	2	20

No	Nama Jabatan	Unit Organisasi	Kelas Jabatan	Harga Jabatan	FAKTOR 1 Pengetahuan (Level 1-8)	FAKTOR 2 Pengawasan (Level 1-5)	FAKTOR 3 Pedoman (Level 1-5)	FAKTOR 4 Kompleksitas (Level 1-6)	FAKTOR 5 Ruang Lingkup & Pengaruh (Level 1-6)	FAKTOR 6 Hubungan Pribadi (Level 1-4)	FAKTOR 7 Tujuan Hubungan (Level 1-4)	FAKTOR 8 Tuntutan Fisik (Level 1-3)	FAKTOR 9 Lingk. Kerja (Level 1-3)									
1	2	3	4	5	6	7	8	9	10	11	12	13	14									
1492	Dokter Pertama	Dinas Kesehatan	9	1570	6	950	2	125	2	125	3	150	3	150	2	25	1	20	1	5	2	20
1493	Nutrisi Penyelesa	Dinas Kesehatan	8	1230	4	550	3	275	2	125	3	150	2	75	2	25	1	20	1	5	1	5
1494	Penyuluh Kesehatan Masyarakat Pelaksana Lanjutan	Dinas Kesehatan	7	1035	4	550	2	125	2	125	2	75	2	75	2	25	2	50	1	5	1	5
1495	Perawat Muda	Dinas Kesehatan	9	1385	5	750	2	125	2	125	3	150	3	150	2	25	1	20	2	20	2	20
1496	Perawat Penyelia	Dinas Kesehatan	8	1260	4	550	3	275	2	125	3	150	2	75	2	25	1	20	2	20	2	20
1497	Perawat Pertama	Dinas Kesehatan	8	1280	5	750	2	125	2	125	3	150	2	75	2	25	1	20	1	5	1	5
1498	Perawat Mahir	Dinas Kesehatan	7	1035	4	550	2	125	2	125	2	75	2	75	2	25	1	20	2	20	2	20
1499	Perawat Mahir	Dinas Kesehatan	7	1035	4	550	2	125	2	125	2	75	2	75	2	25	1	20	2	20	2	20
1500	Pranata Laboratorium Kesehatan Pelaksana Lanjutan	Dinas Kesehatan	7	1005	4	550	2	125	2	125	2	75	2	75	2	25	1	20	1	5	1	5
1501	Terapis Gigi dan Mulut Penyelia	Dinas Kesehatan	8	1260	4	550	3	275	2	125	3	150	2	75	2	25	1	20	2	20	2	20
UPT Puskesmas Tulang Bawang 1																						
1502	Analisis Sumber Daya Manusia Aparatur	Dinas Kesehatan	7	890	5	750	1	25	1	25	1	25	1	25	1	10	1	20	1	5	1	5
1503	Pengelola Kepegawaian	Dinas Kesehatan	6	690	4	550	1	25	1	25	1	25	1	25	1	10	1	20	1	5	1	5
1504	Pengadministrasi Umum	Dinas Kesehatan	5	490	3	350	1	25	1	25	1	25	1	25	1	10	1	20	1	5	1	5
1505	Apoteker Madya	Dinas Kesehatan	11	1945	6	950	3	275	3	275	4	225	3	150	2	25	1	20	1	5	2	20
1506	Bidan Muda	Dinas Kesehatan	9	1355	5	750	2	125	2	125	3	150	3	150	2	25	1	20	1	5	1	5
1507	Bidan Penyelia	Dinas Kesehatan	8	1230	4	550	3	275	2	125	3	150	2	75	2	25	1	20	1	5	1	5
1508	Bidan Mahir	Dinas Kesehatan	7	1005	4	550	2	125	2	125	2	75	2	75	2	25	1	20	1	5	1	5
1509	Bidan Terampil	Dinas Kesehatan	6	740	4	550	1	25	1	25	1	25	2	75	1	10	1	20	1	5	1	5
1510	Dokter Gigi Madya	Dinas Kesehatan	12	2225	6	950	3	275	4	450	4	225	4	255	2	25	1	20	1	5	2	20
1511	Dokter Muda	Dinas Kesehatan	10	1720	6	950	3	275	2	125	3	150	3	150	2	25	1	20	1	5	2	20
1512	Nutrisi Terampil	Dinas Kesehatan	6	740	4	550	1	25	1	25	1	25	2	75	1	10	1	20	1	5	1	5
1513	Perawat Muda	Dinas Kesehatan	9	1385	5	750	2	125	2	125	3	150	3	150	2	25	1	20	2	20	2	20
1514	Perawat Penyelia	Dinas Kesehatan	8	1260	4	550	3	275	2	125	3	150	2	75	2	25	1	20	2	20	2	20
1515	Perawat Pertama	Dinas Kesehatan	8	1260	5	750	2	125	2	125	3	150	2	75	2	25	1	20	1	5	1	5
1516	Perawat Mahir	Dinas Kesehatan	7	1035	4	550	2	125	2	125	2	75	2	75	2	25	1	20	2	20	2	20
1517	Perawat Mahir	Dinas Kesehatan	7	1035	4	550	2	125	2	125	2	75	2	75	2	25	1	20	2	20	2	20
1518	Perawat Terampil	Dinas Kesehatan	6	770	4	550	1	25	1	25	1	25	2	75	1	10	1	20	2	20	2	20
1519	Pranata Laboratorium Kesehatan Penyelia	Dinas Kesehatan	8	1230	4	550	3	275	2	125	3	150	2	75	2	25	1	20	1	5	1	5
1520	Sanitarian Mahir	Dinas Kesehatan	7	1020	4	550	2	125	2	125	2	75	2	75	2	25	1	20	1	5	2	20
1521	Terapis Gigi dan Mulut Penyelia	Dinas Kesehatan	8	1260	4	550	3	275	2	125	3	150	2	75	2	25	1	20	2	20	2	20
1522	Terapis Gigi dan Mulut Mahir	Dinas Kesehatan	7	1035	4	550	2	125	2	125	2	75	2	75	2	25	1	20	2	20	2	20
UPT Puskesmas Tiuh Tohou																						
1523	Analisis Sumber Daya Manusia Aparatur	Dinas Kesehatan	7	890	5	750	1	25	1	25	1	25	1	25	1	10	1	20	1	5	1	5
1524	Pengelola Kepegawaian	Dinas Kesehatan	6	690	4	550	1	25	1	25	1	25	1	25	1	10	1	20	1	5	1	5
1525	Pengadministrasi Umum	Dinas Kesehatan	5	490	3	350	1	25	1	25	1	25	1	25	1	10	1	20	1	5	1	5
1526	Administrator Kesehatan Pertama	Dinas Kesehatan	8	1280	5	750	2	125	2	125	3	150	2	75	2	25	1	20	1	5	1	5
1527	Asisten Apoteker Pelaksana Lanjutan	Dinas Kesehatan	7	1020	4	550	2	125	2	125	2	75	2	75	2	25	1	20	1	5	2	20
1528	Bidan Madya	Dinas Kesehatan	11	1930	6	950	3	275	3	275	4	225	3	150	2	25	1	20	1	5	1	5
1529	Bidan Mahir	Dinas Kesehatan	7	1005	4	550	2	125	2	125	2	75	2	75	2	25	1	20	1	5	1	5
1530	Bidan Muda	Dinas Kesehatan	9	1355	5	750	2	125	2	125	3	150	3	150	2	25	1	20	1	5	1	5
1531	Bidan Pelaksana Lanjutan	Dinas Kesehatan	7	1005	4	550	2	125	2	125	2	75	2	75	2	25	1	20	1	5	1	5

No	Nama Jabatan	Unit Organisasi	Kelas Jabatan	Harga Jabatan	FAKTOR 1 Pengetahuan (Level 1-8)	FAKTOR 2 Pengawasan (Level 1-5)	FAKTOR 3 Pedoman (Level 1-5)	FAKTOR 4 Kompleksitas (Level 1-6)	FAKTOR 5 Ruang Lingkup & Pengaruh (Level 1-6)	FAKTOR 6 Hubungan Pribadi (Level 1-4)	FAKTOR 7 Tujuan Hubungan (Level 1-4)	FAKTOR 8 Tuntutan Fisik (Level 1-3)	FAKTOR 9 Lingk. Kerja (Level 1-3)									
1	2	3	4	5	6	7	8	9	10	11	12	13	14									
1532	Bidan Penyelia	Dinas Kesehatan	8	1230	4	550	3	275	2	125	3	150	2	75	2	25	1	20	1	5	1	5
1533	Bidan Pertama	Dinas Kesehatan	8	1280	5	750	2	125	2	125	3	150	2	75	2	25	1	20	1	5	1	5
1534	Bidan Terampil	Dinas Kesehatan	6	740	4	550	1	25	1	25	1	25	2	75	1	10	1	20	1	5	1	5
1535	Dokter Gigi Muda	Dinas Kesehatan	10	1670	5	750	3	275	3	275	3	150	3	150	2	25	1	20	1	5	2	20
1536	Dokter Muda	Dinas Kesehatan	10	1720	6	950	3	275	2	125	3	150	3	150	2	25	1	20	1	5	2	20
1537	Nutrisi Penyelia	Dinas Kesehatan	8	1230	4	550	3	275	2	125	3	150	2	75	2	25	1	20	1	5	1	5
1538	Penyuluh Kesehatan Masyarakat Pertama	Dinas Kesehatan	8	1280	5	750	2	125	2	125	3	150	2	75	2	25	1	20	1	5	1	5
1539	Terapis Gigi dan Mulut Penyelia	Dinas Kesehatan	8	1260	4	550	3	275	2	125	3	150	2	75	2	25	1	20	2	20	2	20
1540	Perawat Mahir	Dinas Kesehatan	7	1035	4	550	2	125	2	125	2	75	2	75	2	25	1	20	2	20	2	20
1541	Perawat Muda	Dinas Kesehatan	9	1385	5	750	2	125	2	125	3	150	3	150	2	25	1	20	2	20	2	20
1542	Perawat Penyelia	Dinas Kesehatan	8	1260	4	550	3	275	2	125	3	150	2	75	2	25	1	20	2	20	2	20
1543	Perawat Pertama	Dinas Kesehatan	8	1280	5	750	2	125	2	125	3	150	2	75	2	25	1	20	1	5	1	5
1544	Perawat Terampil	Dinas Kesehatan	6	770	4	550	1	25	1	25	1	25	2	75	1	10	1	20	2	20	2	20
1545	Pranata Laboratorium Kesehatan Terampil	Dinas Kesehatan	6	740	4	550	1	25	1	25	1	25	2	75	1	10	1	20	1	5	1	5
1546	Sanitarian Terampil	Dinas Kesehatan	6	755	4	550	1	25	1	25	1	25	2	75	1	10	1	20	1	5	2	20
UPT Puskesmas Way Dente																						
1547	Analisis Sumber Daya Manusia Aparatur	Dinas Kesehatan	7	890	5	750	1	25	1	25	1	25	1	25	1	10	1	20	1	5	1	5
1548	Pengelola Kepegawaian	Dinas Kesehatan	6	690	4	550	1	25	1	25	1	25	1	25	1	10	1	20	1	5	1	5
1549	Pengadministrasi Umum	Dinas Kesehatan	5	490	3	350	1	25	1	25	1	25	1	25	1	10	1	20	1	5	1	5
1550	Asisten Apoteker Pelaksana	Dinas Kesehatan	6	755	4	550	1	25	1	25	1	25	2	75	1	10	1	20	1	5	2	20
1551	Bidan Pertama	Dinas Kesehatan	8	1280	5	750	2	125	2	125	3	150	2	75	2	25	1	20	1	5	1	5
1552	Bidan Mahir	Dinas Kesehatan	7	1005	4	550	2	125	2	125	2	75	2	75	2	25	1	20	1	5	1	5
1553	Bidan Terampil	Dinas Kesehatan	6	740	4	550	1	25	1	25	1	25	2	75	1	10	1	20	1	5	1	5
1554	Dokter Pertama	Dinas Kesehatan	9	1570	6	950	2	125	2	125	3	150	3	150	2	25	1	20	1	5	2	20
1555	Penyuluh Kesehatan Masyarakat Pertama	Dinas Kesehatan	8	1280	5	750	2	125	2	125	3	150	2	75	2	25	1	20	1	5	1	5
1556	Perawat Terampil	Dinas Kesehatan	6	770	4	550	1	25	1	25	1	25	2	75	1	10	1	20	2	20	2	20
UPT Puskesmas Lebu Dalem																						
1557	Analisis Sumber Daya Manusia Aparatur	Dinas Kesehatan	7	890	5	750	1	25	1	25	1	25	1	25	1	10	1	20	1	5	1	5
1558	Pengelola Kepegawaian	Dinas Kesehatan	6	690	4	550	1	25	1	25	1	25	1	25	1	10	1	20	1	5	1	5
1559	Pengadministrasi Umum	Dinas Kesehatan	5	490	3	350	1	25	1	25	1	25	1	25	1	10	1	20	1	5	1	5
1560	Apoteker Muda	Dinas Kesehatan	9	1370	5	750	2	125	2	125	3	150	3	150	2	25	1	20	1	5	2	20
1561	Bidan Muda	Dinas Kesehatan	9	1355	5	750	2	125	2	125	3	150	3	150	2	25	1	20	1	5	1	5
1562	Bidan Penyelia	Dinas Kesehatan	8	1230	4	550	3	275	2	125	3	150	2	75	2	25	1	20	1	5	1	5
1563	Bidan Pertama	Dinas Kesehatan	8	1280	5	750	2	125	2	125	3	150	2	75	2	25	1	20	1	5	1	5
1564	Bidan Mahir	Dinas Kesehatan	7	1005	4	550	2	125	2	125	2	75	2	75	2	25	1	20	1	5	1	5
1565	Bidan Terampil	Dinas Kesehatan	6	740	4	550	1	25	1	25	1	25	2	75	1	10	1	20	1	5	1	5
1566	Dokter Muda	Dinas Kesehatan	10	1720	6	950	3	275	2	125	3	150	3	150	2	25	1	20	1	5	2	20

No	Nama Jabatan	Unit Organisasi	Kelas Jabatan	Harga Jabatan	FAKTOR 1 Pengetahuan (Level 1-9)		FAKTOR 2 Pengawasan (Level 1-5)		FAKTOR 3 Pedoman (Level 1-5)		FAKTOR 4 Kompleksitas (Level 1-6)		FAKTOR 5 Ruang Lingkup & Pengaruh (Level 1-6)		FAKTOR 6 Hubungan Pribadi (Level 1-4)		FAKTOR 7 Tujuan Hubungan (Level 1-4)		FAKTOR 8 Tuntutan Fisik (Level 1-3)		FAKTOR 9 Lingk. Kerja (Level 1-3)	
1	2	3	4	5	6		7		8		9		10		11		12		13		14	
1567	Perawat Muda	Dinas Kesehatan	9	1385	5	750	2	125	2	125	3	150	3	150	2	25	1	20	2	20	2	20
1568	Perawat Penyelia	Dinas Kesehatan	8	1260	4	550	3	275	2	125	3	150	2	75	2	25	1	20	2	20	2	20
1569	Perawat Pertama	Dinas Kesehatan	8	1280	5	750	2	125	2	125	3	150	2	75	2	25	1	20	1	5	1	5
1570	Perawat Mahir	Dinas Kesehatan	7	1035	4	550	2	125	2	125	2	75	2	75	2	25	1	20	2	20	2	20
1571	Perawat Terampil	Dinas Kesehatan	6	770	4	550	1	25	1	25	1	25	2	75	1	10	1	20	2	20	2	20
1572	Pranata Laboratorium Kesehatan Mahir	Dinas Kesehatan	7	1005	4	550	2	125	2	125	2	75	2	75	2	25	1	20	1	5	1	5
1573	Sanitarian Mahir	Dinas Kesehatan	7	1020	4	550	2	125	2	125	2	75	2	75	2	25	1	20	1	5	2	20
UPT Puskesmas Banjar Baru																						
1574	Analisis Sumber Daya Manusia Aparatur	Dinas Kesehatan	7	890	5	750	1	25	1	25	1	25	1	25	1	10	1	20	1	5	1	5
1575	Pengelola Kepegawaian	Dinas Kesehatan	6	690	4	550	1	25	1	25	1	25	1	25	1	10	1	20	1	5	1	5
1576	Pengadministrasi Umum	Dinas Kesehatan	5	490	3	350	1	25	1	25	1	25	1	25	1	10	1	20	1	5	1	5
1577	Apoteker Muda	Dinas Kesehatan	9	1370	5	750	2	125	2	125	3	150	3	150	2	25	1	20	1	5	2	20
1578	Bidan Muda	Dinas Kesehatan	9	1355	5	750	2	125	2	125	3	150	3	150	2	25	1	20	1	5	1	5
1579	Bidan Penyelia	Dinas Kesehatan	8	1230	4	550	3	275	2	125	3	150	2	75	2	25	1	20	1	5	1	5
1580	Bidan Mahir	Dinas Kesehatan	7	1005	4	550	2	125	2	125	2	75	2	75	2	25	1	20	1	5	1	5
1581	Bidan Terampil	Dinas Kesehatan	6	740	4	550	1	25	1	25	1	25	2	75	1	10	1	20	1	5	1	5
1582	Dokter Muda	Dinas Kesehatan	10	1720	6	950	3	275	2	125	3	150	3	150	2	25	1	20	1	5	2	20
1583	Nutrisi Terampil	Dinas Kesehatan	6	740	4	550	1	25	1	25	1	25	2	75	1	10	1	20	1	5	1	5
1584	Penyuluh Kesehatan Masyarakat Pertama	Dinas Kesehatan	8	1280	5	750	2	125	2	125	3	150	2	75	2	25	1	20	1	5	1	5
1585	Terapis Gigi dan Mulut Mahir	Dinas Kesehatan	7	1035	4	550	2	125	2	125	2	75	2	75	2	25	1	20	2	20	2	20
1586	Perawat Muda	Dinas Kesehatan	9	1385	5	750	2	125	2	125	3	150	3	150	2	25	1	20	2	20	2	20
1587	Perawat Penyelia	Dinas Kesehatan	8	1260	4	550	3	275	2	125	3	150	2	75	2	25	1	20	2	20	2	20
1588	Perawat Pertama	Dinas Kesehatan	8	1280	5	750	2	125	2	125	3	150	2	75	2	25	1	20	1	5	1	5
1589	Pranata Laboratorium Kesehatan Penyelia	Dinas Kesehatan	8	1230	4	550	3	275	2	125	3	150	2	75	2	25	1	20	1	5	1	5
1590	Sanitarian Mahir	Dinas Kesehatan	7	1020	4	550	2	125	2	125	2	75	2	75	2	25	1	20	1	5	2	20
UPT Puskesmas Gedung Rejo Sakti																						
1591	Analisis Sumber Daya Manusia Aparatur	Dinas Kesehatan	7	890	5	750	1	25	1	25	1	25	1	25	1	10	1	20	1	5	1	5
1592	Pengelola Kepegawaian	Dinas Kesehatan	6	690	4	550	1	25	1	25	1	25	1	25	1	10	1	20	1	5	1	5
1593	Pengadministrasi Umum	Dinas Kesehatan	5	490	3	350	1	25	1	25	1	25	1	25	1	10	1	20	1	5	1	5
1594	Apoteker Pertama	Dinas Kesehatan	8	1295	5	750	2	125	2	125	3	150	2	75	2	25	1	20	1	5	2	20
1595	Bidan Muda	Dinas Kesehatan	9	1355	5	750	2	125	2	125	3	150	3	150	2	25	1	20	1	5	1	5
1596	Bidan Mahir	Dinas Kesehatan	7	1005	4	550	2	125	2	125	2	75	2	75	2	25	1	20	1	5	1	5
1597	Bidan Terampil	Dinas Kesehatan	6	740	4	550	1	25	1	25	1	25	2	75	1	10	1	20	1	5	1	5
1598	Dokter Muda	Dinas Kesehatan	10	1720	6	950	3	275	2	125	3	150	3	150	2	25	1	20	1	5	2	20
1599	Nutrisi Terampil	Dinas Kesehatan	6	740	4	550	1	25	1	25	1	25	2	75	1	10	1	20	1	5	1	5
1600	Penyuluh Kesehatan Masyarakat Pertama	Dinas Kesehatan	8	1280	5	750	2	125	2	125	3	150	2	75	2	25	1	20	1	5	1	5
1601	Perawat Penyelia	Dinas Kesehatan	8	1260	4	550	3	275	2	125	3	150	2	75	2	25	1	20	2	20	2	20

No	Nama Jabatan	Unit Organisasi	Kelas Jabatan	Harga Jabatan	FAKTOR 1 Pengetahuan (Level 1-9)	FAKTOR 2 Pengawasan (Level 1-5)	FAKTOR 3 Pedoman (Level 1-5)	FAKTOR 4 Kompleksitas (Level 1-6)	FAKTOR 5 Ruang Lingkup & Pengaruh (Level 1-6)	FAKTOR 6 Hubungan Pribadi (Level 1-4)	FAKTOR 7 Tujuan Hubungan (Level 1-4)	FAKTOR 8 Tuntutan Fisik (Level 1-3)	FAKTOR 9 Lingk. Kerja (Level 1-3)									
1	2	3	4	5	6	7	8	9	10	11	12	13	14									
1602	Perawat Mahir	Dinas Kesehatan	7	1035	4	550	2	125	2	125	2	75	2	75	2	25	1	20	2	20	2	20
1603	Perawat Terampil	Dinas Kesehatan	6	770	4	550	1	25	1	25	1	25	2	75	1	10	1	20	2	20	2	20
1604	Pranata Laboratorium Kesehatan Terampil	Dinas Kesehatan	6	740	4	550	1	25	1	25	1	25	2	75	1	10	1	20	1	5	1	5
1605	Sanitarian Mahir	Dinas Kesehatan	7	1020	4	550	2	125	2	125	2	75	2	75	2	25	1	20	1	5	2	20
UPT Puskesmas Makartitama																						
1606	Analisis Sumber Daya Manusia Aparatur	Dinas Kesehatan	7	890	5	750	1	25	1	25	1	25	1	25	1	10	1	20	1	5	1	5
1607	Pengelola Kepegawalan	Dinas Kesehatan	6	690	4	550	1	25	1	25	1	25	1	25	1	10	1	20	1	5	1	5
1608	Pengadministrasi Umum	Dinas Kesehatan	5	490	3	350	1	25	1	25	1	25	1	25	1	10	1	20	1	5	1	5
1609	Apoteker Pertama	Dinas Kesehatan	8	1295	5	750	2	125	2	125	3	150	2	75	2	25	1	20	1	5	2	20
1610	Bidan Muda	Dinas Kesehatan	9	1355	5	750	2	125	2	125	3	150	3	150	2	25	1	20	1	5	1	5
1611	Bidan Mahir	Dinas Kesehatan	7	1005	4	550	2	125	2	125	2	75	2	75	2	25	1	20	1	5	1	5
1612	Bidan Terampil	Dinas Kesehatan	6	740	4	550	1	25	1	25	1	25	2	75	1	10	1	20	1	5	1	5
1613	Dokter Muda	Dinas Kesehatan	10	1720	6	950	3	275	2	125	3	150	3	150	2	25	1	20	1	5	2	20
1614	Nutrisi Terampil	Dinas Kesehatan	6	740	4	550	1	25	1	25	1	25	2	75	1	10	1	20	1	5	1	5
1615	Penyuluh Kesehatan Masyarakat Pertama	Dinas Kesehatan	8	1280	5	750	2	125	2	125	3	150	2	75	2	25	1	20	1	5	1	5
1616	Terapis Gigi dan Mulut Mahir	Dinas Kesehatan	7	1035	4	550	2	125	2	125	2	75	2	75	2	25	1	20	2	20	2	20
1617	Perawat Penyelia	Dinas Kesehatan	8	1260	4	550	3	275	2	125	3	150	2	75	2	25	1	20	2	20	2	20
1618	Perawat Mahir	Dinas Kesehatan	7	1035	4	550	2	125	2	125	2	75	2	75	2	25	1	20	2	20	2	20
1619	Pranata Laboratorium Kesehatan Terampil	Dinas Kesehatan	6	740	4	550	1	25	1	25	1	25	2	75	1	10	1	20	1	5	1	5
1620	Sanitarian Terampil	Dinas Kesehatan	6	755	4	550	1	25	1	25	1	25	2	75	1	10	1	20	1	5	2	20
UPT Puskesmas Penawar Jaya																						
1621	Analisis Sumber Daya Manusia Aparatur	Dinas Kesehatan	7	890	5	750	1	25	1	25	1	25	1	25	1	10	1	20	1	5	1	5
1622	Pengelola Kepegawalan	Dinas Kesehatan	6	690	4	550	1	25	1	25	1	25	1	25	1	10	1	20	1	5	1	5
1623	Pengadministrasi Umum	Dinas Kesehatan	5	490	3	350	1	25	1	25	1	25	1	25	1	10	1	20	1	5	1	5
1624	Asisten Apoteker Mahir	Dinas Kesehatan	7	1020	4	550	2	125	2	125	2	75	2	75	2	25	1	20	1	5	2	20
1625	Bidan Muda	Dinas Kesehatan	9	1355	5	750	2	125	2	125	3	150	3	150	2	25	1	20	1	5	1	5
1626	Bidan Pertama	Dinas Kesehatan	8	1280	5	750	2	125	2	125	3	150	2	75	2	25	1	20	1	5	1	5
1627	Bidan Mahir	Dinas Kesehatan	7	1005	4	550	2	125	2	125	2	75	2	75	2	25	1	20	1	5	1	5
1628	Bidan Terampil	Dinas Kesehatan	6	740	4	550	1	25	1	25	1	25	2	75	1	10	1	20	1	5	1	5
1629	Dokter Madya	Dinas Kesehatan	12	2225	6	950	3	275	4	450	4	225	4	255	2	25	1	20	1	5	2	20
1630	Dokter Pertama	Dinas Kesehatan	9	1570	6	950	2	125	2	125	3	150	3	150	2	25	1	20	1	5	2	20
1631	Epidemiolog Kesehatan Muda	Dinas Kesehatan	9	1555	6	950	2	125	2	125	3	150	3	150	2	25	1	20	1	5	1	5
1632	Nutrisi Mahir	Dinas Kesehatan	7	1005	4	550	2	125	2	125	2	75	2	75	2	25	1	20	1	5	1	5
1633	Penyuluh Kesehatan Masyarakat Pertama	Dinas Kesehatan	8	1280	5	750	2	125	2	125	3	150	2	75	2	25	1	20	1	5	1	5
1634	Perawat Madya	Dinas Kesehatan	11	1960	6	950	3	275	3	275	4	225	3	150	2	25	1	20	2	20	2	20
1635	Perawat Penyelia	Dinas Kesehatan	8	1260	4	550	3	275	2	125	3	150	2	75	2	25	1	20	2	20	2	20
1636	Perawat Pertama	Dinas Kesehatan	8	1280	5	750	2	125	2	125	3	150	2	75	2	25	1	20	1	5	1	5

No	Nama Jabatan	Unit Organisasi	Kelas Jabatan	Harga Jabatan	FAKTOR 1 Pengetahuan (Level 1-9)		FAKTOR 2 Pengawasan (Level 1-5)		FAKTOR 3 Pedoman (Level 1-5)		FAKTOR 4 Kompleksitas (Level 1-6)		FAKTOR 5 Ruang Lingkup & Pengaruh (Level 1-6)		FAKTOR 6 Hubungan Pribadi (Level 1-4)		FAKTOR 7 Tujuan Hubungan (Level 1-4)		FAKTOR 8 Tuntutan Fisik (Level 1-3)		FAKTOR 9 Lingk. Kerja (Level 1-3)	
					6	7	8	9	10	11	12	13	14									
1637	Perawat Mahir	Dinas Kesehatan	7	1035	4	550	2	125	2	125	2	75	2	75	2	25	1	20	2	20	2	20
1638	Pranata Laboratorium Kesehatan Mahir	Dinas Kesehatan	7	1005	4	550	2	125	2	125	2	75	2	75	2	25	1	20	1	5	1	5
1639	Sanitarian Mahir	Dinas Kesehatan	7	1020	4	550	2	125	2	125	2	75	2	75	2	25	1	20	1	5	2	20
1640	Terapis Gigi dan Mulut Mahir	Dinas Kesehatan	7	1035	4	550	2	125	2	125	2	75	2	75	2	25	1	20	2	20	2	20
UPT Puskesmas Rawa Jitu Timur																						
1641	Analisis Sumber Daya Manusia Aparatur	Dinas Kesehatan	7	890	5	750	1	25	1	25	1	25	1	25	1	10	1	20	1	5	1	5
1642	Pengelola Kepegawaian	Dinas Kesehatan	6	690	4	550	1	25	1	25	1	25	1	25	1	10	1	20	1	5	1	5
1643	Pengadministrasi Umum	Dinas Kesehatan	5	490	3	350	1	25	1	25	1	25	1	25	1	10	1	20	1	5	1	5
1644	Asisten Apoteker Mahir	Dinas Kesehatan	7	1020	4	550	2	125	2	125	2	75	2	75	2	25	1	20	1	5	2	20
1645	Bidan Penyelia	Dinas Kesehatan	8	1230	4	550	3	275	2	125	3	150	2	75	2	25	1	20	1	5	1	5
1646	Bidan Terampil	Dinas Kesehatan	6	740	4	550	1	25	1	25	1	25	2	75	1	10	1	20	1	5	1	5
1647	Dokter Muda	Dinas Kesehatan	10	1720	6	950	3	275	2	125	3	150	3	150	2	25	1	20	1	5	2	20
1648	Perawat Penyelia	Dinas Kesehatan	8	1260	4	550	3	275	2	125	3	150	2	75	2	25	1	20	2	20	2	20
1649	Perawat Mahir	Dinas Kesehatan	7	1035	4	550	2	125	2	125	2	75	2	75	2	25	1	20	2	20	2	20
1650	Perawat Terampil	Dinas Kesehatan	6	770	4	550	1	25	1	25	1	25	2	75	1	10	1	20	2	20	2	20
UPT Puskesmas Gedung Aji																						
1651	Analisis Sumber Daya Manusia Aparatur	Dinas Kesehatan	7	890	5	750	1	25	1	25	1	25	1	25	1	10	1	20	1	5	1	5
1652	Pengelola Kepegawaian	Dinas Kesehatan	6	690	4	550	1	25	1	25	1	25	1	25	1	10	1	20	1	5	1	5
1653	Pengadministrasi Umum	Dinas Kesehatan	5	490	3	350	1	25	1	25	1	25	1	25	1	10	1	20	1	5	1	5
1654	Asisten Apoteker Terampil	Dinas Kesehatan	6	755	4	550	1	25	1	25	1	25	2	75	1	10	1	20	1	5	2	20
1655	Bidan Penyelia	Dinas Kesehatan	8	1230	4	550	3	275	2	125	3	150	2	75	2	25	1	20	1	5	1	5
1656	Bidan Mahir	Dinas Kesehatan	7	1005	4	550	2	125	2	125	2	75	2	75	2	25	1	20	1	5	1	5
1657	Bidan Terampil	Dinas Kesehatan	6	740	4	550	1	25	1	25	1	25	2	75	1	10	1	20	1	5	1	5
1658	Dokter Muda	Dinas Kesehatan	10	1720	6	950	3	275	2	125	3	150	3	150	2	25	1	20	1	5	2	20
1659	Nutrisi Terampil	Dinas Kesehatan	6	740	4	550	1	25	1	25	1	25	2	75	1	10	1	20	1	5	1	5
1660	Penyuluh Kesehatan Masyarakat Pertama	Dinas Kesehatan	8	1280	5	750	2	125	2	125	3	150	2	75	2	25	1	20	1	5	1	5
1661	Terapis Gigi dan Mulut Terampil	Dinas Kesehatan	6	770	4	550	1	25	1	25	1	25	2	75	1	10	1	20	2	20	2	20
1662	Perawat Terampil	Dinas Kesehatan	6	770	4	550	1	25	1	25	1	25	2	75	1	10	1	20	2	20	2	20
1663	Pranata Laboratorium Kesehatan Terampil	Dinas Kesehatan	6	740	4	550	1	25	1	25	1	25	2	75	1	10	1	20	1	5	1	5
1664	Sanitarian Terampil	Dinas Kesehatan	6	755	4	550	1	25	1	25	1	25	2	75	1	10	1	20	1	5	2	20
UPT Puskesmas Rawa Jitu																						
1665	Analisis Sumber Daya Manusia Aparatur	Dinas Kesehatan	7	890	5	750	1	25	1	25	1	25	1	25	1	10	1	20	1	5	1	5
1666	Pengelola Kepegawaian	Dinas Kesehatan	6	690	4	550	1	25	1	25	1	25	1	25	1	10	1	20	1	5	1	5
1667	Pengadministrasi Umum	Dinas Kesehatan	5	490	3	350	1	25	1	25	1	25	1	25	1	10	1	20	1	5	1	5
1668	Bidan Mahir	Dinas Kesehatan	7	1005	4	550	2	125	2	125	2	75	2	75	2	25	1	20	1	5	1	5
1669	Bidan Penyelia	Dinas Kesehatan	8	1230	4	550	3	275	2	125	3	150	2	75	2	25	1	20	1	5	1	5
1670	Bidan Terampil	Dinas Kesehatan	6	740	4	550	1	25	1	25	1	25	2	75	1	10	1	20	1	5	1	5

No	Nama Jabatan	Unit Organisasi	Kelas Jabatan	Harga Jabatan	FAKTOR 1 Pengetahuan (Level 1-9)	FAKTOR 2 Pengawasan (Level 1-5)	FAKTOR 3 Pedoman (Level 1-5)	FAKTOR 4 Kompleksitas (Level 1-6)	FAKTOR 5 Ruang Lingkup & Pengaruh (Level 1-6)	FAKTOR 6 Hubungan Pribadi (Level 1-4)	FAKTOR 7 Tujuan Hubungan (Level 1-4)	FAKTOR 8 Tuntutan Fisik (Level 1-3)	FAKTOR 9 Lingk. Kerja (Level 1-3)									
1	2	3	4	5	6	7	8	9	10	11	12	13	14									
1671	Dokter Madya	Dinas Kesehatan	12	2225	6	950	3	275	4	450	4	225	4	255	2	25	1	20	1	5	2	20
1672	Dokter Pertama	Dinas Kesehatan	9	1570	6	950	2	125	2	125	3	150	3	150	2	25	1	20	1	5	2	20
1673	Nutrisi Terampil	Dinas Kesehatan	6	740	4	550	1	25	1	25	1	25	2	75	1	10	1	20	1	5	1	5
1674	Penyuluh Kesehatan Masyarakat Muda	Dinas Kesehatan	9	1355	5	750	2	125	2	125	3	150	3	150	2	25	1	20	1	5	1	5
1675	Penyuluh Kesehatan Masyarakat Pertama	Dinas Kesehatan	8	1280	5	750	2	125	2	125	3	150	2	75	2	25	1	20	1	5	1	5
1676	Terapis Gigi dan Mulut Terampil	Dinas Kesehatan	6	770	4	550	1	25	1	25	1	25	2	75	1	10	1	20	2	20	2	20
1677	Perawat Penyelia	Dinas Kesehatan	8	1260	4	550	3	275	2	125	3	150	2	75	2	25	1	20	2	20	2	20
1678	Perawat Terampil	Dinas Kesehatan	6	770	4	550	1	25	1	25	1	25	2	75	1	10	1	20	2	20	2	20
1679	Pranata Laboratorium Kesehatan Pelaksana Lanjutan	Dinas Kesehatan	7	1005	4	550	2	125	2	125	2	75	2	75	2	25	1	20	1	5	1	5
1680	Sanitarian Terampil	Dinas Kesehatan	6	755	4	550	1	25	1	25	1	25	2	75	1	10	1	20	1	5	2	20
UPT Puskesmas Gedung Karya Jitu																						
1681	Analisis Sumber Daya Manusia Aparatur	Dinas Kesehatan	7	890	5	750	1	25	1	25	1	25	1	25	1	10	1	20	1	5	1	5
1682	Pengelola Kepegawaian	Dinas Kesehatan	6	690	4	550	1	25	1	25	1	25	1	25	1	10	1	20	1	5	1	5
1683	Pengadministrasi Umum	Dinas Kesehatan	5	490	3	350	1	25	1	25	1	25	1	25	1	10	1	20	1	5	1	5
1684	Bidan Mahir	Dinas Kesehatan	7	1005	4	550	2	125	2	125	2	75	2	75	2	25	1	20	1	5	1	5
1685	Bidan Pertama	Dinas Kesehatan	8	1280	5	750	2	125	2	125	3	150	2	75	2	25	1	20	1	5	1	5
1686	Bidan Terampil	Dinas Kesehatan	6	740	4	550	1	25	1	25	1	25	2	75	1	10	1	20	1	5	1	5
1687	Dokter Muda	Dinas Kesehatan	10	1720	6	950	3	275	2	125	3	150	3	150	2	25	1	20	1	5	2	20
1688	Dokter Pertama	Dinas Kesehatan	9	1570	6	950	2	125	2	125	3	150	3	150	2	25	1	20	1	5	2	20
1689	Penyuluh Kesehatan Masyarakat Pertama	Dinas Kesehatan	8	1280	5	750	2	125	2	125	3	150	2	75	2	25	1	20	1	5	1	5
1690	Perawat Mahir	Dinas Kesehatan	7	1035	4	550	2	125	2	125	2	75	2	75	2	25	1	20	2	20	2	20
1691	Perawat Terampil	Dinas Kesehatan	6	770	4	550	1	25	1	25	1	25	2	75	1	10	1	20	2	20	2	20
1692	Sanitarian Mahir	Dinas Kesehatan	7	1020	4	550	2	125	2	125	2	75	2	75	2	25	1	20	1	5	2	20
1693	Sanitarian Terampil	Dinas Kesehatan	6	755	4	550	1	25	1	25	1	25	2	75	1	10	1	20	1	5	2	20
1694	Terapis Gigi dan Mulut Terampil	Dinas Kesehatan	6	770	4	550	1	25	1	25	1	25	2	75	1	10	1	20	2	20	2	20
UPT Puskesmas Gedung Meneng																						
1695	Analisis Sumber Daya Manusia Aparatur	Dinas Kesehatan	7	890	5	750	1	25	1	25	1	25	1	25	1	10	1	20	1	5	1	5
1696	Pengelola Kepegawaian	Dinas Kesehatan	6	690	4	550	1	25	1	25	1	25	1	25	1	10	1	20	1	5	1	5
1697	Pengadministrasi Umum	Dinas Kesehatan	5	490	3	350	1	25	1	25	1	25	1	25	1	10	1	20	1	5	1	5
1698	Bidan Mahir	Dinas Kesehatan	7	1005	4	550	2	125	2	125	2	75	2	75	2	25	1	20	1	5	1	5
1699	Bidan Pertama	Dinas Kesehatan	8	1280	5	750	2	125	2	125	3	150	2	75	2	25	1	20	1	5	1	5
1700	Bidan Terampil	Dinas Kesehatan	6	740	4	550	1	25	1	25	1	25	2	75	1	10	1	20	1	5	1	5
1701	Dokter Pertama	Dinas Kesehatan	9	1570	6	950	2	125	2	125	3	150	3	150	2	25	1	20	1	5	2	20
1702	Penyuluh Kesehatan Masyarakat Pertama	Dinas Kesehatan	8	1280	5	750	2	125	2	125	3	150	2	75	2	25	1	20	1	5	1	5
1703	Terapis Gigi dan Mulut Mahir	Dinas Kesehatan	7	1035	4	550	2	125	2	125	2	75	2	75	2	25	1	20	2	20	2	20
1704	Perawat Mahir	Dinas Kesehatan	7	1035	4	550	2	125	2	125	2	75	2	75	2	25	1	20	2	20	2	20
1705	Perawat Terampil	Dinas Kesehatan	6	770	4	550	1	25	1	25	1	25	2	75	1	10	1	20	2	20	2	20

No	Nama Jabatan	Unit Organisasi	Kelas Jabatan	Harga Jabatan	FAKTOR 1 Pengetahuan (Level 1-9)	FAKTOR 2 Pengawasan (Level 1-5)	FAKTOR 3 Pedoman (Level 1-5)	FAKTOR 4 Kompleksitas (Level 1-6)	FAKTOR 5 Ruang Lingkup & Pengaruh (Level 1-6)	FAKTOR 6 Hubungan Pribadi (Level 1-4)	FAKTOR 7 Tujuan Hubungan (Level 1-4)	FAKTOR 8 Tuntutan Fisik (Level 1-3)	FAKTOR 9 Lingk. Kerja (Level 1-3)									
1	2	3	4	5	6	7	8	9	10	11	12	13	14									
UPT Puskesmas Paduan Rajawali																						
1706	Analisis Sumber Daya Manusia Aparatur	Dinas Kesehatan	7	890	5	750	1	25	1	25	1	25	1	25	1	10	1	20	1	5	1	5
1707	Pengelola Kepegawaian	Dinas Kesehatan	6	690	4	550	1	25	1	25	1	25	1	25	1	10	1	20	1	5	1	5
1708	Pengadministrasi Umum	Dinas Kesehatan	5	490	3	350	1	25	1	25	1	25	1	25	1	10	1	20	1	5	1	5
1709	Bidan Mahir	Dinas Kesehatan	7	1005	4	550	2	125	2	125	2	75	2	75	2	25	1	20	1	5	1	5
1710	Bidan Pertama	Dinas Kesehatan	8	1280	5	750	2	125	2	125	3	150	2	75	2	25	1	20	1	5	1	5
1711	Bidan Terampil	Dinas Kesehatan	6	740	4	550	1	25	1	25	1	25	2	75	1	10	1	20	1	5	1	5
1712	Dokter Gigi Pertama	Dinas Kesehatan	9	1370	5	750	2	125	2	125	3	150	3	150	2	25	1	20	1	5	2	20
1713	Dokter Muda	Dinas Kesehatan	10	1720	6	950	3	275	2	125	3	150	3	150	2	25	1	20	1	5	2	20
1714	Dokter Pertama	Dinas Kesehatan	9	1570	6	950	2	125	2	125	3	150	3	150	2	25	1	20	1	5	2	20
1715	Penyuluh Kesehatan Masyarakat Pertama	Dinas Kesehatan	8	1280	5	750	2	125	2	125	3	150	2	75	2	25	1	20	1	5	1	5
1716	Terapis Gigi dan Mulut Mahir	Dinas Kesehatan	7	1035	4	550	2	125	2	125	2	75	2	75	2	25	1	20	2	20	2	20
1717	Perawat Mahir	Dinas Kesehatan	7	1035	4	550	2	125	2	125	2	75	2	75	2	25	1	20	2	20	2	20
1718	Perawat Penyelia	Dinas Kesehatan	8	1260	4	550	3	275	2	125	3	150	2	75	2	25	1	20	2	20	2	20
1719	Perawat Pertama	Dinas Kesehatan	8	1280	5	750	2	125	2	125	3	150	2	75	2	25	1	20	1	5	1	5
1720	Pranata Laboratorium Kesehatan Terampil	Dinas Kesehatan	6	740	4	550	1	25	1	25	1	25	2	75	1	10	1	20	1	5	1	5
UPT Puskesmas Inap Rawa Pitu																						
1721	Analisis Sumber Daya Manusia Aparatur	Dinas Kesehatan	7	890	5	750	1	25	1	25	1	25	1	25	1	10	1	20	1	5	1	5
1722	Pengelola Kepegawaian	Dinas Kesehatan	6	690	4	550	1	25	1	25	1	25	1	25	1	10	1	20	1	5	1	5
1723	Pengadministrasi Umum	Dinas Kesehatan	5	490	3	350	1	25	1	25	1	25	1	25	1	10	1	20	1	5	1	5
1724	Bidan Mahir	Dinas Kesehatan	7	1005	4	550	2	125	2	125	2	75	2	75	2	25	1	20	1	5	1	5
1725	Bidan Penyelia	Dinas Kesehatan	8	1230	4	550	3	275	2	125	3	150	2	75	2	25	1	20	1	5	1	5
1726	Bidan Terampil	Dinas Kesehatan	6	740	4	550	1	25	1	25	1	25	2	75	1	10	1	20	1	5	1	5
1727	Dokter Muda	Dinas Kesehatan	10	1720	6	950	3	275	2	125	3	150	3	150	2	25	1	20	1	5	2	20
1728	Nutrisi Terampil	Dinas Kesehatan	6	740	4	550	1	25	1	25	1	25	2	75	1	10	1	20	1	5	1	5
1729	Penyuluh Kesehatan Masyarakat Muda	Dinas Kesehatan	9	1355	5	750	2	125	2	125	3	150	3	150	2	25	1	20	1	5	1	5
1730	Perawat Mahir	Dinas Kesehatan	7	1035	4	550	2	125	2	125	2	75	2	75	2	25	1	20	2	20	2	20
1731	Perawat Penyelia	Dinas Kesehatan	8	1260	4	550	3	275	2	125	3	150	2	75	2	25	1	20	2	20	2	20
1732	Perawat Terampil	Dinas Kesehatan	6	770	4	550	1	25	1	25	1	25	2	75	1	10	1	20	2	20	2	20
1733	Pranata Laboratorium Kesehatan Pelaksana Lanjutan	Dinas Kesehatan	7	1005	4	550	2	125	2	125	2	75	2	75	2	25	1	20	1	5	1	5
1734	Sanitarian Penyelia	Dinas Kesehatan	8	1245	4	550	3	275	2	125	3	150	2	75	2	25	1	20	1	5	2	20
1735	Sanitarian Terampil	Dinas Kesehatan	6	755	4	550	1	25	1	25	1	25	2	75	1	10	1	20	1	5	2	20
1736	Terapis Gigi dan Mulut Terampil	Dinas Kesehatan	6	770	4	550	1	25	1	25	1	25	2	75	1	10	1	20	2	20	2	20
UPT Puskesmas Sidoharjo																						
1737	Analisis Sumber Daya Manusia Aparatur	Dinas Kesehatan	7	890	5	750	1	25	1	25	1	25	1	25	1	10	1	20	1	5	1	5
1738	Pengelola Kepegawaian	Dinas Kesehatan	6	690	4	550	1	25	1	25	1	25	1	25	1	10	1	20	1	5	1	5
1739	Pengadministrasi Umum	Dinas Kesehatan	5	490	3	350	1	25	1	25	1	25	1	25	1	10	1	20	1	5	1	5

No	Nama Jabatan	Unit Organisasi	Kelas Jabatan	Harga Jabatan	FAKTOR 1 Pengetahuan (Level 1-9)		FAKTOR 2 Pengawasan (Level 1-5)		FAKTOR 3 Pedoman (Level 1-5)		FAKTOR 4 Kompleksitas (Level 1-6)		FAKTOR 5 Ruang Lingkup & Pengaruh (Level 1-6)		FAKTOR 6 Hubungan Pribadi (Level 1-4)		FAKTOR 7 Tujuan Hubungan (Level 1-4)		FAKTOR 8 Tuntutan Fisik (Level 1-3)		FAKTOR 9 Lingk. Kerja (Level 1-3)	
					6	550	2	125	2	125	2	75	2	75	2	25	1	20	1	5	1	5
1	2	3	4	5	6	7	8	9	10	11	12	13	14									
1740	Bidan Mahir	Dinas Kesehatan	7	1005	4	550	2	125	2	125	2	75	2	75	2	25	1	20	1	5	1	5
1741	Bidan Penyelia	Dinas Kesehatan	8	1230	4	550	3	275	2	125	3	150	2	75	2	25	1	20	1	5	1	5
1742	Bidan Terampil	Dinas Kesehatan	6	740	4	550	1	25	1	25	1	25	2	75	1	10	1	20	1	5	1	5
1743	Dokter Madya	Dinas Kesehatan	12	2225	6	950	3	275	4	450	4	225	4	255	2	25	1	20	1	5	2	20
1744	Nutrisi Pelaksana	Dinas Kesehatan	6	740	4	550	1	25	1	25	1	25	2	75	1	10	1	20	1	5	1	5
1745	Penyuluh Kesehatan Masyarakat Pelaksana	Dinas Kesehatan	6	770	4	550	1	25	1	25	1	25	2	75	1	10	2	50	1	5	1	5
1746	Terapis Gigi dan Mulut Penyelia	Dinas Kesehatan	8	1260	4	550	3	275	2	125	3	150	2	75	2	25	1	20	2	20	2	20
1747	Perawat Mahir	Dinas Kesehatan	7	1035	4	550	2	125	2	125	2	75	2	75	2	25	1	20	2	20	2	20
1748	Perawat Penyelia	Dinas Kesehatan	8	1260	4	550	3	275	2	125	3	150	2	75	2	25	1	20	2	20	2	20
1749	Pranata Laboratorium Kesehatan Pelaksana	Dinas Kesehatan	6	740	4	550	1	25	1	25	1	25	2	75	1	10	1	20	1	5	1	5
1750	Pranata Laboratorium Kesehatan Penyelia	Dinas Kesehatan	8	1230	4	550	3	275	2	125	3	150	2	75	2	25	1	20	1	5	1	5
1751	Sanitarian Penyelia	Dinas Kesehatan	8	1245	4	550	3	275	2	125	3	150	2	75	2	25	1	20	1	5	2	20
UPT Puskesmas Sungai Nibung																						
1752	Analisis Sumber Daya Manusia Aparatur	Dinas Kesehatan	7	890	5	750	1	25	1	25	1	25	1	25	1	10	1	20	1	5	1	5
1753	Pengelola Kepegawaian	Dinas Kesehatan	6	690	4	550	1	25	1	25	1	25	1	25	1	10	1	20	1	5	1	5
1754	Pengadministrasi Umum	Dinas Kesehatan	5	490	3	350	1	25	1	25	1	25	1	25	1	10	1	20	1	5	1	5
1755	Bidan Mahir	Dinas Kesehatan	7	1005	4	550	2	125	2	125	2	75	2	75	2	25	1	20	1	5	1	5
1756	Bidan Terampil	Dinas Kesehatan	6	740	4	550	1	25	1	25	1	25	2	75	1	10	1	20	1	5	1	5
1757	Terapis Gigi dan Mulut Mahir	Dinas Kesehatan	7	1035	4	550	2	125	2	125	2	75	2	75	2	25	1	20	2	20	2	20
UPT Puskesmas Bogatama																						
1758	Analisis Sumber Daya Manusia Aparatur	Dinas Kesehatan	7	890	5	750	1	25	1	25	1	25	1	25	1	10	1	20	1	5	1	5
1759	Pengelola Kepegawaian	Dinas Kesehatan	6	690	4	550	1	25	1	25	1	25	1	25	1	10	1	20	1	5	1	5
1760	Pengadministrasi Umum	Dinas Kesehatan	5	490	3	350	1	25	1	25	1	25	1	25	1	10	1	20	1	5	1	5
1761	Bidan Mahir	Dinas Kesehatan	7	1005	4	550	2	125	2	125	2	75	2	75	2	25	1	20	1	5	1	5
1762	Bidan Terampil	Dinas Kesehatan	6	740	4	550	1	25	1	25	1	25	2	75	1	10	1	20	1	5	1	5
1763	Perawat Mahir	Dinas Kesehatan	7	1035	4	550	2	125	2	125	2	75	2	75	2	25	1	20	2	20	2	20
1764	Perawat Penyelia	Dinas Kesehatan	8	1260	4	550	3	275	2	125	3	150	2	75	2	25	1	20	2	20	2	20
UPT Puskesmas Pasiran Jaya																						
1765	Analisis Sumber Daya Manusia Aparatur	Dinas Kesehatan	7	890	5	750	1	25	1	25	1	25	1	25	1	10	1	20	1	5	1	5
1766	Pengelola Kepegawaian	Dinas Kesehatan	6	690	4	550	1	25	1	25	1	25	1	25	1	10	1	20	1	5	1	5
1767	Pengadministrasi Umum	Dinas Kesehatan	5	490	3	350	1	25	1	25	1	25	1	25	1	10	1	20	1	5	1	5
1768	Bidan Penyelia	Dinas Kesehatan	8	1230	4	550	3	275	2	125	3	150	2	75	2	25	1	20	1	5	1	5
1769	Bidan Terampil	Dinas Kesehatan	6	740	4	550	1	25	1	25	1	25	2	75	1	10	1	20	1	5	1	5
1770	Perawat Terampil	Dinas Kesehatan	6	770	4	550	1	25	1	25	1	25	2	75	1	10	1	20	2	20	2	20
1771	Sanitarian Mahir	Dinas Kesehatan	7	1020	4	550	2	125	2	125	2	75	2	75	2	25	1	20	1	5	2	20
RSUD MENGGALA																						
1772	Analisis Diklat	RSUD MENGGALA	7	890	5	750	1	25	1	25	1	25	1	25	1	10	1	20	1	5	1	5
1773	Analisis Hubungan Antar Lembaga	RSUD MENGGALA	7	890	5	750	1	25	1	25	1	25	1	25	1	10	1	20	1	5	1	5

No	Nama Jabatan	Unit Organisasi	Kelas Jabatan	Harga Jabatan	FAKTOR 1 Pengetahuan (Level 1-9)	FAKTOR 2 Pengawasan (Level 1-5)	FAKTOR 3 Pedoman (Level 1-5)	FAKTOR 4 Kompleksitas (Level 1-6)	FAKTOR 5 Ruang Lingkup & Pengaruh (Level 1-6)	FAKTOR 6 Hubungan Pribadi (Level 1-4)	FAKTOR 7 Tujuan Hubungan (Level 1-4)	FAKTOR 8 Tuntutan Fisik (Level 1-3)	FAKTOR 9 Lingk. Kerja (Level 1-3)	
1	2	3	4	5	6	7	8	9	10	11	12	13	14	
1774	Analisis Hukum	RSUD MENGGALA	7	890	5	750	1	25	1	25	1	25	1	5
1775	Analisis Humas	RSUD MENGGALA	7	890	5	750	1	25	1	25	1	25	1	5
1776	Analisis Klasifikasi Barang	RSUD MENGGALA	7	890	5	750	1	25	1	25	1	25	1	5
1777	Analisis Laporan Keuangan	RSUD MENGGALA	7	890	5	750	1	25	1	25	1	25	1	5
1778	Analisis Monitoring, Evaluasi dan Pelaporan	RSUD MENGGALA	7	890	5	750	1	25	1	25	1	25	1	5
1779	Analisis Pelaksanaan Proyek Pemerintah	RSUD MENGGALA	7	890	5	750	1	25	1	25	1	25	1	5
1780	Analisis Pelayanan	RSUD MENGGALA	7	890	5	750	1	25	1	25	1	25	1	5
1781	Analisis Penelitian	RSUD MENGGALA	7	890	5	750	1	25	1	25	1	25	1	5
1782	Analisis Penelitian dan Pengembangan	RSUD MENGGALA	7	890	5	750	1	25	1	25	1	25	1	5
1783	Analisis Pengembangan Sarana dan Prasarana	RSUD MENGGALA	7	890	5	750	1	25	1	25	1	25	1	5
1784	Analisis Pengembangan SDM Aparatur	RSUD MENGGALA	7	890	5	750	1	25	1	25	1	25	1	5
1785	Analisis Perencanaan, Evaluasi dan Pelaporan	RSUD MENGGALA	7	890	5	750	1	25	1	25	1	25	1	5
1786	Analisis Rencana Program dan Kegiatan	RSUD MENGGALA	7	890	5	750	1	25	1	25	1	25	1	5
1787	Analisis Tata Usaha	RSUD MENGGALA	7	890	5	750	1	25	1	25	1	25	1	5
1788	Bendahara	RSUD MENGGALA	7	890	4	550	2	125	1	25	2	75	2	20
1789	Penata Laporan Keuangan	RSUD MENGGALA	7	890	5	750	1	25	1	25	1	25	1	5
1790	Pengawas Keselamatan Dan Kesehatan Kerja Dan Perlindungan Lingkungan	RSUD MENGGALA	7	890	5	750	1	25	1	25	1	25	1	5
1791	Penyusun Program Perencanaan Diklat	RSUD MENGGALA	7	890	5	750	1	25	1	25	1	25	1	5
1792	Penyusun Rencana Kebutuhan Rumah Tangga dan Perlengkapan	RSUD MENGGALA	7	890	5	750	1	25	1	25	1	25	1	5
1793	Penyusun Rencana Kegiatan dan Anggaran	RSUD MENGGALA	7	890	5	750	1	25	1	25	1	25	1	5
1794	Penyusun Rencana Mutasi	RSUD MENGGALA	7	890	5	750	1	25	1	25	1	25	1	5
1795	Pengelola Akuntansi	RSUD MENGGALA	6	690	4	550	1	25	1	25	1	25	1	5
1796	Pengelola Barang Milik Negara	RSUD MENGGALA	6	690	4	550	1	25	1	25	1	25	1	5
1797	Pengelola Data Belanja Dan Laporan Keuangan	RSUD MENGGALA	6	690	4	550	1	25	1	25	1	25	1	5
1798	Pengelola Dokumen Dan Informasi Hukum	RSUD MENGGALA	6	690	4	550	1	25	1	25	1	25	1	5
1799	Pengelola Gaji	RSUD MENGGALA	6	690	4	550	1	25	1	25	1	25	1	5
1800	Pengelola Kepegawalan	RSUD MENGGALA	6	690	4	550	1	25	1	25	1	25	1	5
1801	Pengelola Keperawatan	RSUD MENGGALA	6	690	4	550	1	25	1	25	1	25	1	5
1802	Pengelola Keuangan	RSUD MENGGALA	6	690	4	550	1	25	1	25	1	25	1	5
1803	Pengelola Pelaksanaan Program dan Anggaran	RSUD MENGGALA	6	690	4	550	1	25	1	25	1	25	1	5
1804	Pengelola Penelitian	RSUD MENGGALA	6	690	4	550	1	25	1	25	1	25	1	5
1805	Pengelola Pengkajian dan Perawatan	RSUD MENGGALA	6	690	4	550	1	25	1	25	1	25	1	5
1806	Pengelola Rumah Tangga	RSUD MENGGALA	6	690	4	550	1	25	1	25	1	25	1	5
1807	Pengelola Sarana Kesehatan Lingkungan	RSUD MENGGALA	6	690	4	550	1	25	1	25	1	25	1	5
1808	Pengolah Data Pelayanan	RSUD MENGGALA	6	690	4	550	1	25	1	25	1	25	1	5
1809	Pranata Teknologi Informasi Komputer	RSUD MENGGALA	5	490	3	350	1	25	1	25	1	25	1	5
1810	Verifikator Keuangan	RSUD MENGGALA	6	690	4	550	1	25	1	25	1	25	1	5
1811	Binatu Rumah Sakit	RSUD MENGGALA	3	340	2	200	1	25	1	25	1	25	1	5
1812	Pemelihara Peralatan	RSUD MENGGALA	5	490	3	350	1	25	1	25	1	25	1	5
1813	Pemulasaran Jenazah	RSUD MENGGALA	3	340	2	200	1	25	1	25	1	25	1	5
1814	Pengadministrasi Kepegawalan	RSUD MENGGALA	5	490	3	350	1	25	1	25	1	25	1	5
1815	Pengadministrasi Penerimaan	RSUD MENGGALA	5	490	3	350	1	25	1	25	1	25	1	5
1816	Pengadministrasi Persuratan	RSUD MENGGALA	5	490	3	350	1	25	1	25	1	25	1	5
1817	Pengadministrasi Umum	RSUD MENGGALA	5	490	3	350	1	25	1	25	1	25	1	5
1818	Apoteker Muda	RSUD MENGGALA	9	1370	5	750	2	125	2	125	3	150	2	20
1819	Apoteker Pertama	RSUD MENGGALA	8	1295	5	750	2	125	2	125	3	150	2	20
1820	Asisten Apoteker Mahir	RSUD MENGGALA	7	1020	4	550	2	125	2	125	2	75	2	20
1821	Bidan Mahir	RSUD MENGGALA	7	1005	4	550	2	125	2	125	2	75	2	20
1822	Bidan Muda	RSUD MENGGALA	9	1355	5	750	2	125	2	125	3	150	2	20
1823	Bidan Penyelia	RSUD MENGGALA	8	1230	4	550	3	275	2	125	3	150	2	20
1824	Bidan Pertama	RSUD MENGGALA	8	1280	5	750	2	125	2	125	3	150	2	20
1825	Dokter Gigi Muda	RSUD MENGGALA	10	1670	5	750	3	275	3	275	3	150	2	20
1826	Dokter Gigi Pertama	RSUD MENGGALA	9	1370	5	750	2	125	2	125	3	150	2	20
1827	Dokter Madya	RSUD MENGGALA	12	2225	6	950	3	275	4	450	4	225	4	20
1828	Dokter Muda	RSUD MENGGALA	10	1720	6	950	3	275	2	125	3	150	2	20
1829	Dokter Pertama	RSUD MENGGALA	9	1570	6	950	2	125	2	125	3	150	2	20

No	Nama Jabatan	Unit Organisasi	Kelas Jabatan	Harga Jabatan	FAKTOR 1 Pengetahuan (Level 1-9)	FAKTOR 2 Pengawasan (Level 1-5)	FAKTOR 3 Pedoman (Level 1-5)	FAKTOR 4 Kompleksitas (Level 1-6)	FAKTOR 5 Ruang Lingkup & Pengaruh (Level 1-6)	FAKTOR 6 Hubungan Pribadi (Level 1-4)	FAKTOR 7 Tujuan Hubungan (Level 1-4)	FAKTOR 8 Tuntutan Fisik (Level 1-3)	FAKTOR 9 Lingk. Kerja (Level 1-3)									
1	2	3	4	5	6	7	8	9	10	11	12	13	14									
1830	Fisioterapis Mahir	RSUD MEGGALA	7	1005	4	550	2	125	2	125	2	75	2	25	1	20	1	5	1	5		
1831	Fisioterapis Penyelia	RSUD MEGGALA	8	1230	4	550	3	275	2	125	3	150	2	75	2	25	1	20	1	5	1	5
1832	Fisioterapis Pertama	RSUD MEGGALA	8	1280	5	750	2	125	2	125	3	150	2	75	2	25	1	20	1	5	1	5
1833	Nutrisionis Penyelia	RSUD MEGGALA	8	1230	4	550	3	275	2	125	3	150	2	75	2	25	1	20	1	5	1	5
1834	Nutrisionis Pertama	RSUD MEGGALA	8	1280	5	750	2	125	2	125	3	150	2	75	2	25	1	20	1	5	1	5
1835	Okupasi Terapis Terampil	RSUD MEGGALA	6	740	4	550	1	25	1	25	1	25	2	75	1	10	1	20	1	5	1	5
1836	Penata Anestesi Muda	RSUD MEGGALA	9	1600	5	750	3	275	2	125	3	150	3	150	3	60	2	50	2	20	2	20
1837	Penata Anestesi Pertama	RSUD MEGGALA	8	1340	5	750	2	125	2	125	2	75	3	150	2	25	2	50	2	20	2	20
1838	Terapis Gigi dan Mulut Mahir	RSUD MEGGALA	7	1035	4	550	2	125	2	125	2	75	2	75	2	25	1	20	2	20	2	20
1839	Terapis Gigi dan Mulut Pertama	RSUD MEGGALA	8	1235	5	750	2	125	2	125	2	75	2	75	2	25	2	50	1	5	1	5
1840	Perawat Madya	RSUD MEGGALA	11	1960	6	950	3	275	3	275	4	225	3	150	2	25	1	20	2	20	2	20
1841	Perawat Mahir	RSUD MEGGALA	7	1035	4	550	2	125	2	125	2	75	2	75	2	25	1	20	2	20	2	20
1842	Perawat Muda	RSUD MEGGALA	9	1385	5	750	2	125	2	125	3	150	3	150	2	25	1	20	2	20	2	20
1843	Perawat Penyelia	RSUD MEGGALA	8	1260	4	550	3	275	2	125	3	150	2	75	2	25	1	20	2	20	2	20
1844	Perawat Pertama	RSUD MEGGALA	8	1280	5	750	2	125	2	125	3	150	2	75	2	25	1	20	1	5	1	5
1845	Perawat Terampil	RSUD MEGGALA	6	770	4	550	1	25	1	25	1	25	2	75	1	10	1	20	2	20	2	20
1846	Perekam Medis Mahir	RSUD MEGGALA	7	1035	4	550	2	125	2	125	2	75	2	75	2	25	1	20	2	20	2	20
1847	Perekam Medis Penyelia	RSUD MEGGALA	8	1260	4	550	3	275	2	125	3	150	2	75	2	25	1	20	2	20	2	20
1848	Perekam Medis Terampil	RSUD MEGGALA	6	770	4	550	1	25	1	25	1	25	2	75	1	10	1	20	2	20	2	20
1849	Pranata Laboratorium Kesehatan Muda	RSUD MEGGALA	9	1355	5	750	2	125	2	125	3	150	3	150	2	25	1	20	1	5	1	5
1850	Pranata Laboratorium Kesehatan Penyelia	RSUD MEGGALA	8	1230	4	550	3	275	2	125	3	150	2	75	2	25	1	20	1	5	1	5
1851	Pranata Laboratorium Kesehatan Terampil	RSUD MEGGALA	6	740	4	550	1	25	1	25	1	25	2	75	1	10	1	20	1	5	1	5
1852	Radiografer Mahir	RSUD MEGGALA	7	1035	4	550	2	125	2	125	2	75	2	75	2	25	1	20	2	20	2	20
1853	Radiografer Muda	RSUD MEGGALA	9	1355	5	750	2	125	2	125	3	150	3	150	2	25	1	20	1	5	1	5
1854	Radiografer Penyelia	RSUD MEGGALA	8	1260	4	550	3	275	2	125	3	150	2	75	2	25	1	20	2	20	2	20
1855	Radiografer Pertama	RSUD MEGGALA	8	1280	5	750	2	125	2	125	3	150	2	75	2	25	1	20	1	5	1	5
1856	Radiografer Terampil	RSUD MEGGALA	6	770	4	550	1	25	1	25	1	25	2	75	1	10	1	20	2	20	2	20
1857	Teknisi Elektromedis Penyelia	RSUD MEGGALA	8	1260	4	550	3	275	2	125	3	150	2	75	2	25	1	20	2	20	2	20
KECAMATAN BANJAR AGUNG																						
1858	Analisis Kependudukan dan Pencatatan Sipil	Kecamatan Banjar Agung	7	890	5	750	1	25	1	25	1	25	1	25	1	10	1	20	1	5	1	5
1859	Analisis Pelaporan dan Transaksi Keuangan	Kecamatan Banjar Agung	7	890	5	750	1	25	1	25	1	25	1	25	1	10	1	20	1	5	1	5
1860	Analisis Pemberdayaan Masyarakat	Kecamatan Banjar Agung	7	890	5	750	1	25	1	25	1	25	1	25	1	10	1	20	1	5	1	5
1861	Analisis Program Pembangunan	Kecamatan Banjar Agung	7	890	5	750	1	25	1	25	1	25	1	25	1	10	1	20	1	5	1	5
1862	Analisis Rencana Program dan Kegiatan	Kecamatan Banjar Agung	7	890	5	750	1	25	1	25	1	25	1	25	1	10	1	20	1	5	1	5
1863	Bendahara	Kecamatan Banjar Agung	7	890	4	550	2	125	1	25	2	75	2	75	1	10	1	20	1	5	1	5
1864	Penyusun Laporan Keuangan	Kecamatan Banjar Agung	7	890	5	750	1	25	1	25	1	25	1	25	1	10	1	20	1	5	1	5
1865	Pengelola Pemberdayaan Masyarakat dan Kelembagaan	Kecamatan Banjar Agung	6	690	4	550	1	25	1	25	1	25	1	25	1	10	1	20	1	5	1	5
1866	Pengadministrasi Program dan Kerjasama	Kecamatan Banjar Agung	5	490	3	350	1	25	1	25	1	25	1	25	1	10	1	20	1	5	1	5
1867	Pengadministrasi Sarana dan Prasarana	Kecamatan Banjar Agung	5	490	3	350	1	25	1	25	1	25	1	25	1	10	1	20	1	5	1	5
1868	Pengadministrasi Umum	Kecamatan Banjar Agung	5	490	3	350	1	25	1	25	1	25	1	25	1	10	1	20	1	5	1	5
KECAMATAN BANJAR BARU																						
1869	Analisis Pemerintahan Daerah	Kecamatan Banjar Baru	7	890	5	750	1	25	1	25	1	25	1	25	1	10	1	20	1	5	1	5
1870	Verifikator Keuangan	Kecamatan Banjar Baru	6	690	4	550	1	25	1	25	1	25	1	25	1	10	1	20	1	5	1	5
1871	Pengadministrasi Pemeliharaan Gedung Kantor	Kecamatan Banjar Baru	5	490	3	350	1	25	1	25	1	25	1	25	1	10	1	20	1	5	1	5
KECAMATAN BANJAR MARGO																						
1872	Analisis Pemberdayaan Masyarakat	Kecamatan Banjar Margo	7	890	5	750	1	25	1	25	1	25	1	25	1	10	1	20	1	5	1	5
1873	Analisis Program Pembangunan	Kecamatan Banjar Margo	7	890	5	750	1	25	1	25	1	25	1	25	1	10	1	20	1	5	1	5
1874	Pengelola Barang Milik Negara	Kecamatan Banjar Margo	6	690	4	550	1	25	1	25	1	25	1	25	1	10	1	20	1	5	1	5
1875	Pengelola keuangan	Kecamatan Banjar Margo	6	690	4	550	1	25	1	25	1	25	1	25	1	10	1	20	1	5	1	5
1876	Pengelola Sistem Informasi Kependudukan	Kecamatan Banjar Margo	6	690	4	550	1	25	1	25	1	25	1	25	1	10	1	20	1	5	1	5
1877	Pranata Perindugan Masyarakat	Kecamatan Banjar Margo	5	490	3	350	1	25	1	25	1	25	1	25	1	10	1	20	1	5	1	5
1878	Pengadministrasi Persuratan	Kecamatan Banjar Margo	5	490	3	350	1	25	1	25	1	25	1	25	1	10	1	20	1	5	1	5
1879	Pengadministrasi Perencanaan dan Program	Kecamatan Banjar Margo	5	490	3	350	1	25	1	25	1	25	1	25	1	10	1	20	1	5	1	5
KECAMATAN DENTE TELADAS																						
1880	Analisis Data dan Informasi	Kecamatan Dente Teladas	7	890	5	750	1	25	1	25	1	25	1	25	1	10	1	20	1	5	1	5
1881	Analisis Model Pengembangan Industri	Kecamatan Dente Teladas	7	890	5	750	1	25	1	25	1	25	1	25	1	10	1	20	1	5	1	5

No	Nama Jabatan	Unit Organisasi	Kelas Jabatan	Harga Jabatan	FAKTOR 1 Pengetahuan (Level 1-9)	FAKTOR 2 Pengawasan (Level 1-5)	FAKTOR 3 Pedoman (Level 1-5)	FAKTOR 4 Kompleksitas (Level 1-6)	FAKTOR 5 Ruang Lingkup & Pengaruh (Level 1-6)	FAKTOR 6 Hubungan Pribadi (Level 1-4)	FAKTOR 7 Tujuan Hubungan (Level 1-4)	FAKTOR 8 Tuntutan Fisik (Level 1-3)	FAKTOR 9 Lingk. Kerja (Level 1-3)	
1	2	3	4	5	6	7	8	9	10	11	12	13	14	
1882	Analisis Pembangunan	Kecamatan Dente Teladas	7	890	5	750	1	25	1	25	1	25	1	5
1883	Pengadministrasi Umum	Kecamatan Dente Teladas	5	490	3	350	1	25	1	25	1	25	1	5
KECAMATAN GEDUNG AJI														
1884	Analisis Pembangunan	Kecamatan Gedung Aji	7	890	5	750	1	25	1	25	1	25	1	5
1885	Analisis Program Pembangunan	Kecamatan Gedung Aji	7	890	5	750	1	25	1	25	1	25	1	5
1886	Analisis Kelembagaan Masyarakat	Kecamatan Gedung Aji	7	890	5	750	1	25	1	25	1	25	1	5
1887	Analisis Pelayanan Publik	Kecamatan Gedung Aji	7	890	5	750	1	25	1	25	1	25	1	5
1888	Analisis Pemerintahan Daerah	Kecamatan Gedung Aji	7	890	5	750	1	25	1	25	1	25	1	5
1889	Pengelola Data Keamanan dan Ketertiban	Kecamatan Gedung Aji	6	690	4	550	1	25	1	25	1	25	1	5
1890	Pengelola Pengembangan Kelembagaan Masyarakat	Kecamatan Gedung Aji	6	690	4	550	1	25	1	25	1	25	1	5
1891	Sekretaris	Kecamatan Gedung Aji	6	690	4	550	1	25	1	25	1	25	1	5
1892	Pengadministrasi Sarana dan Prasarana	Kecamatan Gedung Aji	5	490	3	350	1	25	1	25	1	25	1	5
KECAMATAN GEDUNG AJI BARU														
1893	Analisis Pengawasan Masyarakat	Kecamatan Gedung Aji Baru	7	890	5	750	1	25	1	25	1	25	1	5
1894	Analisis Perencanaan	Kecamatan Gedung Aji Baru	7	890	5	750	1	25	1	25	1	25	1	5
1895	Analisis Program Pembangunan	Kecamatan Gedung Aji Baru	7	890	5	750	1	25	1	25	1	25	1	5
1896	Analisis Program Pemberdayaan Masyarakat Dalam Penanganan Masalah Sosial	Kecamatan Gedung Aji Baru	7	890	5	750	1	25	1	25	1	25	1	5
1897	Analisis Rencana Program dan Kegiatan	Kecamatan Gedung Aji Baru	7	890	5	750	1	25	1	25	1	25	1	5
1898	Pengadministrasi Pemerintahan	Kecamatan Gedung Aji Baru	5	490	3	350	1	25	1	25	1	25	1	5
1899	Pengadministrasi Umum	Kecamatan Gedung Aji Baru	5	490	3	350	1	25	1	25	1	25	1	5
KECAMATAN GEDUNG MENENG														
1900	Pengelola Kepegawalan	Kecamatan Gedung Meneng	6	690	4	550	1	25	1	25	1	25	1	5
1901	Pengadministrasi Umum	Kecamatan Gedung Meneng	5	490	3	350	1	25	1	25	1	25	1	5
KECAMATAN MENGGALA														
1902	Analisis Program Pembangunan	Kecamatan Menggala	7	890	5	750	1	25	1	25	1	25	1	5
1903	Analisis Pemberdayaan Masyarakat	Kecamatan Menggala	7	890	5	750	1	25	1	25	1	25	1	5
1904	Pengadministrasi Perencanaan Dan Program	Kecamatan Menggala	5	490	3	350	1	25	1	25	1	25	1	5
KECAMATAN MENGGALA TIMUR														
1905	Analisis Informasi Pengembangan Sumber Daya Manusia Aparatur	Kecamatan Menggala Timur	7	890	5	750	1	25	1	25	1	25	1	5
1906	Analisis Kelembagaan Masyarakat	Kecamatan Menggala Timur	7	890	5	750	1	25	1	25	1	25	1	5
1907	Pengadministrasi Perencanaan dan Program	Kecamatan Menggala Timur	5	490	3	350	1	25	1	25	1	25	1	5
1908	Pengadministrasi Umum	Kecamatan Menggala Timur	5	490	3	350	1	25	1	25	1	25	1	5
KECAMATAN MERAKSA AJI														
1909	Analisis Bencana	Kecamatan Meraksa Aji	7	890	5	750	1	25	1	25	1	25	1	5
1910	Analisis Kelembagaan Masyarakat	Kecamatan Meraksa Aji	7	890	5	750	1	25	1	25	1	25	1	5
1911	Analisis Kependudukan Dan Pencatatan Sipil	Kecamatan Meraksa Aji	7	890	5	750	1	25	1	25	1	25	1	5
1912	Analisis Pelaporan Dan Transaksi Keuangan	Kecamatan Meraksa Aji	7	890	5	750	1	25	1	25	1	25	1	5
1913	Analisis Pelayanan	Kecamatan Meraksa Aji	7	890	5	750	1	25	1	25	1	25	1	5
1914	Analisis Pembangunan	Kecamatan Meraksa Aji	7	890	5	750	1	25	1	25	1	25	1	5
1915	Analisis Pemberdayaan Masyarakat	Kecamatan Meraksa Aji	7	890	5	750	1	25	1	25	1	25	1	5
1916	Analisis Pengaduan Masyarakat	Kecamatan Meraksa Aji	7	890	5	750	1	25	1	25	1	25	1	5
1917	Analisis Program Pembangunan	Kecamatan Meraksa Aji	7	890	5	750	1	25	1	25	1	25	1	5
1918	Analisis Rencana Program Dan Kegiatan	Kecamatan Meraksa Aji	7	890	5	750	1	25	1	25	1	25	1	5
1919	Analisis Tata Usaha	Kecamatan Meraksa Aji	7	890	5	750	1	25	1	25	1	25	1	5
KECAMATAN PENAWAR AJI														
1920	Analisis Pembangunan	Kecamatan Penawar Aji	7	890	5	750	1	25	1	25	1	25	1	5
1921	Analisis Pemberdayaan Masyarakat	Kecamatan Penawar Aji	7	890	5	750	1	25	1	25	1	25	1	5
1922	Bendahara	Kecamatan Penawar Aji	7	890	4	550	2	125	1	25	2	75	1	5
1923	Pengelola Barang Milik Negara	Kecamatan Penawar Aji	6	690	4	550	1	25	1	25	1	25	1	5
1924	Pengadministrasi Keuangan	Kecamatan Penawar Aji	5	490	3	350	1	25	1	25	1	25	1	5
KECAMATAN RAWAJITU SELATAN														
1925	Analisis Kependudukan dan Pencatatan Sipil	Kecamatan Rawa Jitu Selatan	7	890	5	750	1	25	1	25	1	25	1	5
1926	Analisis Perencanaan Anggaran	Kecamatan Rawa Jitu Selatan	7	890	5	750	1	25	1	25	1	25	1	5
1927	Analisis Program Pembangunan	Kecamatan Rawa Jitu Selatan	7	890	5	750	1	25	1	25	1	25	1	5
1928	Analisis Rencana Program dan Kegiatan	Kecamatan Rawa Jitu Selatan	7	890	5	750	1	25	1	25	1	25	1	5
1929	Bendahara	Kecamatan Rawa Jitu Selatan	7	890	4	550	2	125	1	25	2	75	1	5
1930	Pengelola Barang Milik Negara	Kecamatan Rawa Jitu Selatan	6	690	4	550	1	25	1	25	1	25	1	5
1931	Pengadministrasi Persuratan	Kecamatan Rawa Jitu Selatan	5	490	3	350	1	25	1	25	1	25	1	5
1932	Pengadministrasi Umum	Kecamatan Rawa Jitu Selatan	5	490	3	350	1	25	1	25	1	25	1	5
KECAMATAN RAWA PITU														

No	Nama Jabatan	Unit Organisasi	Kelas Jabatan	Harga Jabatan	FAKTOR 1 Pengetahuan (Level 1-9)	FAKTOR 2 Pengawasan (Level 1-5)	FAKTOR 3 Pedoman (Level 1-5)	FAKTOR 4 Kompleksitas (Level 1-6)	FAKTOR 5 Ruang Lingkup & Pengaruh (Level 1-6)	FAKTOR 6 Hubungan Pribadi (Level 1-4)	FAKTOR 7 Tujuan Hubungan (Level 1-4)	FAKTOR 8 Tuntutan Fisik (Level 1-3)	FAKTOR 9 Lingk. Kerja (Level 1-3)									
1	2	3	4	5	6	7	8	9	10	11	12	13	14									
1933	Analisis Pelayanan Sosial	Kecamatan Rawa Pitu	7	890	5	750	1	25	1	25	1	25	1	5	1	5						
1934	Analisis Pemberdayaan Masyarakat	Kecamatan Rawa Pitu	7	890	5	750	1	25	1	25	1	25	1	5	1	5						
1935	Analisis Pembangunan	Kecamatan Rawa Pitu	7	890	5	750	1	25	1	25	1	25	1	5	1	5						
1936	Bendahara	Kecamatan Rawa Pitu	7	890	4	550	2	125	1	25	2	75	1	10	1	20	1	5	1	5		
1937	Pencatatan Data	Kecamatan Rawa Pitu	6	690	4	550	1	25	1	25	1	25	1	10	1	20	1	5	1	5		
1938	Pencatatan Program dan Kegiatan	Kecamatan Rawa Pitu	6	690	4	550	1	25	1	25	1	25	1	10	1	20	1	5	1	5		
1939	Pencatatan Pemanfaatan Barang Milik Daerah	Kecamatan Rawa Pitu	6	690	4	550	1	25	1	25	1	25	1	10	1	20	1	5	1	5		
1940	Pengadministrasian Pemerintahan	Kecamatan Rawa Pitu	5	490	3	350	1	25	1	25	1	25	1	10	1	20	1	5	1	5		
1941	Pengadministrasian Umum	Kecamatan Rawa Pitu	5	490	3	350	1	25	1	25	1	25	1	10	1	20	1	5	1	5		
KECAMATAN RAWA JITU TIMUR																						
1942	Analisis Pembangunan	Kecamatan Penawartama	7	890	5	750	1	25	1	25	1	25	1	5	1	5						
1943	Analisis Pemberdayaan Masyarakat dan Kelembagaan	Kecamatan Rawaitu Timur	7	890	5	750	1	25	1	25	1	25	1	10	1	20	1	5	1	5		
1944	Analisis Kependudukan dan Pencatatan Sipil	Kecamatan Rawaitu Timur	7	890	5	750	1	25	1	25	1	25	1	10	1	20	1	5	1	5		
1945	Analisis Rencana Program dan Kegiatan	Kecamatan Rawaitu Timur	7	890	5	750	1	25	1	25	1	25	1	10	1	20	1	5	1	5		
1946	Bendahara	Kecamatan Rawaitu Timur	7	890	4	550	2	125	1	25	2	75	2	75	1	10	1	20	1	5	1	5
1947	Analisis Pelaporan dan Transaksi Keuangan	Kecamatan Rawaitu Timur	7	890	5	750	1	25	1	25	1	25	1	10	1	20	1	5	1	5		
1948	Pencatatan Barang Milik Negara	Kecamatan Rawaitu Timur	6	690	4	550	1	25	1	25	1	25	1	10	1	20	1	5	1	5		
1949	Pencatatan Data Keamanan dan Ketertiban	Kecamatan Rawaitu Timur	6	690	4	550	1	25	1	25	1	25	1	10	1	20	1	5	1	5		
1950	Pencatatan Sistem Informasi Administrasi Kependudukan	Kecamatan Rawaitu Timur	6	690	4	550	1	25	1	25	1	25	1	10	1	20	1	5	1	5		
1951	Pengadministrasian Persuratan	Kecamatan Rawaitu Timur	5	490	3	350	1	25	1	25	1	25	1	10	1	20	1	5	1	5		
1952	Pengadministrasian Pemerintahan	Kecamatan Rawaitu Timur	5	490	3	350	1	25	1	25	1	25	1	10	1	20	1	5	1	5		
1953	Pengadministrasian Perencanaan dan Program	Kecamatan Rawaitu Timur	5	490	3	350	1	25	1	25	1	25	1	10	1	20	1	5	1	5		
KECAMATAN PENAWAR TAMA																						
1954	Analisis Pembangunan	Kecamatan Penawartama	7	890	5	750	1	25	1	25	1	25	1	5	1	5						
1955	Analisis Rencana Program dan Kegiatan	Kecamatan Penawartama	7	890	5	750	1	25	1	25	1	25	1	10	1	20	1	5	1	5		
1956	Pencatatan Program dan Kegiatan	Kecamatan Penawartama	6	690	4	550	1	25	1	25	1	25	1	10	1	20	1	5	1	5		
1957	Pencatatan Administrasi Pemerintahan	Kecamatan Penawartama	6	690	4	550	1	25	1	25	1	25	1	10	1	20	1	5	1	5		
1958	Pencatatan Barang Milik Negara	Kecamatan Penawartama	6	690	4	550	1	25	1	25	1	25	1	10	1	20	1	5	1	5		
1959	Pencatatan Keuangan	Kecamatan Penawartama	6	690	4	550	1	25	1	25	1	25	1	10	1	20	1	5	1	5		
1960	Pencatatan Program dan Kegiatan	Kecamatan Penawartama	6	690	4	550	1	25	1	25	1	25	1	10	1	20	1	5	1	5		
1961	Pencatatan Data	Kecamatan Penawartama	6	690	4	550	1	25	1	25	1	25	1	10	1	20	1	5	1	5		
1962	Pencatatan Data Administrasi Pemeriksaan	Kecamatan Penawartama	6	690	4	550	1	25	1	25	1	25	1	10	1	20	1	5	1	5		
1963	Pengadministrasian pemerintahan	Kecamatan Penawartama	5	490	3	350	1	25	1	25	1	25	1	10	1	20	1	5	1	5		
1964	Pengadministrasian Umum	Kecamatan Penawartama	5	490	3	350	1	25	1	25	1	25	1	10	1	20	1	5	1	5		
KELURAHAN MENGGALA SELATAN																						
1965	Analisis Perencanaan, Evaluasi dan Pelaporan	Kelurahan Menggala Selatan	7	890	5	750	1	25	1	25	1	25	1	10	1	20	1	5	1	5		
1966	Analisis Pengaduan Masyarakat	Kelurahan Menggala Selatan	7	890	5	750	1	25	1	25	1	25	1	10	1	20	1	5	1	5		
KELURAHAN MENGGALA KOTA																						
1967	Analisis Program Pembangunan	Kelurahan Menggala Kota	7	890	5	750	1	25	1	25	1	25	1	10	1	20	1	5	1	5		
1968	Analisis Pengaduan Masyarakat	Kelurahan Menggala Kota	7	890	5	750	1	25	1	25	1	25	1	10	1	20	1	5	1	5		
1969	Analisis Pelaporan dan Transaksi Keuangan	Kelurahan Menggala Kota	7	890	5	750	1	25	1	25	1	25	1	10	1	20	1	5	1	5		
1970	Pengadministrasian Pemerintahan	Kelurahan Menggala Kota	5	490	3	350	1	25	1	25	1	25	1	10	1	20	1	5	1	5		
1971	Pengadministrasian Umum	Kelurahan Menggala Kota	5	490	3	350	1	25	1	25	1	25	1	10	1	20	1	5	1	5		
KELURAHAN MENGGALA TENGAH																						
1972	Analisis Perencanaan, Evaluasi dan Pelaporan	Kelurahan Menggala Tengah	7	890	5	750	1	25	1	25	1	25	1	10	1	20	1	5	1	5		
1973	Analisis Rencana Program dan Kegiatan	Kelurahan Menggala Tengah	7	890	5	750	1	25	1	25	1	25	1	10	1	20	1	5	1	5		
1974	Analisis Pengaduan Masyarakat	Kelurahan Menggala Tengah	7	890	5	750	1	25	1	25	1	25	1	10	1	20	1	5	1	5		
1975	Analisis Pelaporan dan Transaksi Keuangan	Kelurahan Menggala Tengah	7	890	5	750	1	25	1	25	1	25	1	10	1	20	1	5	1	5		
1976	Pengadministrasian Pemerintahan	Kelurahan Menggala Tengah	5	490	3	350	1	25	1	25	1	25	1	10	1	20	1	5	1	5		
1977	Pengadministrasian Umum	Kelurahan Menggala Tengah	5	490	3	350	1	25	1	25	1	25	1	10	1	20	1	5	1	5		
KELURAHAN UJUNG GUNUNG																						
1978	Analisis Pelaporan dan Transaksi Keuangan	Kelurahan Ujung Gunung	7	890	5	750	1	25	1	25	1	25	1	10	1	20	1	5	1	5		
1979	Analisis Program Pembangunan	Kelurahan Ujung Gunung	7	890	5	750	1	25	1	25	1	25	1	10	1	20	1	5	1	5		
1980	Analisis Rencana Program dan Kegiatan	Kelurahan Ujung Gunung	7	890	5	750	1	25	1	25	1	25	1	10	1	20	1	5	1	5		
1981	Pengadministrasian Perencanaan dan Program	Kelurahan Ujung Gunung	5	490	3	350	1	25	1	25	1	25	1	10	1	20	1	5	1	5		
1982	Pengadministrasian Pemerintahan	Kelurahan Ujung Gunung	5	490	3	350	1	25	1	25	1	25	1	10	1	20	1	5	1	5		
1983	Pengadministrasian Umum	Kelurahan Ujung Gunung	5	490	3	350	1	25	1	25	1	25	1	10	1	20	1	5	1	5		

SALINAN SESUAI DENGAN ASLINYA
KEPALA BAGIAN HUKUM,

Pj. BUPATI TULANG BAWANG

ttd

ANUARI SH, MH, M.Si
PEMBINA TK I/IV.B
NIP. 19780117 199803 1 003

FERLI YULEDI

PETA JABATAN
SEKRETARIAT DAERAH

Kelompok 121 Pengisian Bilangan Tulang Belakang
Rincor Tahun 2024 Tentatif Perantapan Hasil Evaluasi Jabatan Pegawai Negeri
Sesuai Di Lingkungan Pemerintah Kabupaten Tulung Bawang

Sekretaris Daerah
Kelas 13

Sifat Asli Bilingual Bahasa Inggris, dan Peningkatan
Sifat Asli Bilingual Pengembangan, Lulusan dan Keunggulan
Sifat Asli Bilingual Pengembangan dan Sumber Daya Manusia
Kelas 14

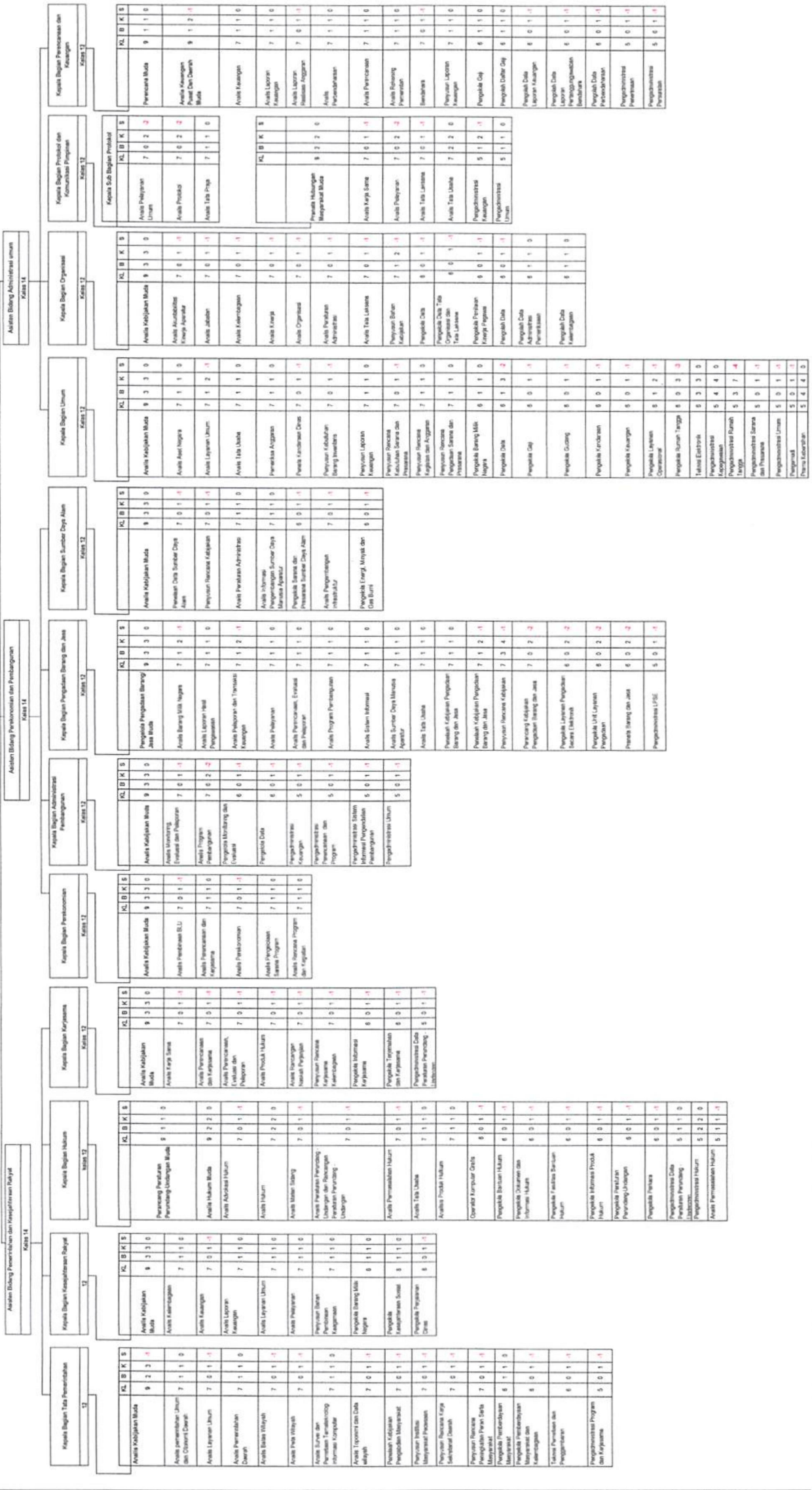

Jabatan Fungsional	KL	B	K	S
Jabatan Fungsional Pengisian Bilangan Tulang Belakang (sifat Asli Bilingual)	12	1	1	0
Jabatan Fungsional Pengisian Bilangan Tulang Belakang (sifat Asli Bilingual)	12	0	0	0
Jabatan Fungsional Pengisian Bilangan Tulang Belakang (sifat Asli Bilingual)	9	0	1	1

Jabatan Fungsional	KL	B	K	S
Jabatan Fungsional Perencanaan	6	0	1	1
Jabatan Fungsional Ahli K/PD Pertama	6	0	1	1
Jabatan Fungsional Ahli Kelengkapan Pertama	8	0	1	1

Jabatan Fungsional	KL	B	K	S
Jabatan Fungsional Ahli Murni Pertama	8	0	3	0
Jabatan Fungsional Ahli Murni Pertama	10	2	1	1
Jabatan Fungsional Ahli Murni Madya	12	0	2	2

**PETA JABATAN
SEKRETARIAT DPRD**

SEKRETARIS DPRD
14

KEPALA BAGIAN UMUM
12

Kepala Sub Bagian Tata Usaha dan Kepegawaian					
9					
	KL	B	K	S	
Pengelola Surat	6	1	1	0	
Analisis Sumber Daya Manusia Aparatur	7	0	1	-1	
Analisis Tata Usaha	7	0	1	-1	
Pengelola Kepegawaian	6	0	1	-1	
Pengadministrasi Kepegawaian	5	2	2	0	

	KL	B	K	S	
Analisis Kebijakan Ahli Muda	9	2	2	0	
Analisis Humas	7	0	1	-1	
Analisis Publikasi	7	0	1	-1	
Penyusun Rencana Kebutuhan Rumah Tangga dan Perlengkapan	7	0	1	-1	
Pengelola Dokumentasi	6	1	1	0	
Pengelola Sarana dan Prasarana Kantor	6	1	1	0	
Pranata Barang dan Jasa	6	0	1	-1	
Pengadministrasi Sarana dan Prasarana	5	1	1	0	

KEPALA BAGIAN PROGRAM DAN KEUANGAN
12

	KL	B	K	S	
Analisis Kebijakan Ahli Muda	9	3	3	0	
Analisis Perencanaan	7	0	1	-1	
Bendahara	7	1	1	0	
Pemeriksa Laporan dan Transaksi Keuangan	7	0	1	-1	
Pengelola Akuntansi	6	1	1	0	
Penata Keuangan	7	0	1	-1	
Pengelola Data Administrasi dan Verifikasi	6	1	1	0	
Pengelola Data Pelaksanaan Program dan Anggaran	6	0	1	-1	
Pengelola Data Pencairan	6	0	1	-1	
Pengelola Geji	6	1	1	0	
Pengelola Laporan Keuangan	6	1	1	0	
Pengelola Perjalanan Dinas	6	0	1	-1	
Pengolah Data Laporan Keuangan	6	0	1	-1	
Verifikator Keuangan	6	1	1	0	
Pengadministrasi Keuangan	5	1	2	-1	
Pengadministrasi Perencanaan dan Program	5	1	1	0	

KEPALA BAGIAN PERSIDANGAN DAN PERUNDANG - UNDANGAN
12

	KL	B	K	S	
Analisis Kebijakan Ahli Muda	9	3	3	0	
Analisis Materi Sidang	7	0	1	-1	
Analisis Peraturan Per UU & Rancangan Peraturan Per UU	7	1	1	0	
Analisis Produk Hukum	7	1	1	0	
Analisis Protokol	7	0	1	-1	
Ajudan	6	1	1	0	
Notulis Rapat	6	1	1	0	
Pengelola Bahan Administrasi Anggota	6	0	2	-2	
Pengelola Dokumen dan Informasi Hukum	6	1	1	0	
Pengelola Pelaksanaan Prog. Kelembagaan & Kerjasama	6	0	1	-1	
Pengelola Persidangan	6	0	1	-1	
Petugas Protokol	6	1	2	-1	
Pengadministrasi Data Peraturan Per UU	5	1	1	0	
Pengadministrasi Persuratan	5	1	2	-1	
Pengadministrasi Rapat	5	1	2	-1	
Pengadministrasi Risalah	5	0	1	-1	

KEPALA BAGIAN FASILITASI PENGANGGARAN DAN PENGAWASAN
12

	KL	B	K	S	
Analisis Kebijakan Ahli Muda	9	3	3	0	
Analisis Dukungan Pengawasan	7	0	1	-1	
Analisis Kerja Sama	7	0	1	-1	
Analisis Pelaksanaan Anggaran	7	0	1	-1	
Analisis Penganggaran	7	0	1	-1	
Pengelola Data	6	0	2	-2	
Pengelola Informasi Kerjasama	6	0	1	-1	
Pengelola Pelaksanaan Program Kelembagaan dan Kerjasama	6	1	1	0	
Pengolah Data Dukungan Pengawasan	6	1	1	0	
Pengolah Data Laporan Realisasi Anggaran	6	0	1	-1	
Pengadministrasi Anggaran	5	1	1	0	

**PETA JABATAN
INSPEKTORAT**

INSPEKTUR
14

SEKRETARIS
12

SUB BAGIAN ADMINISTRASI UMUM				
	KL	B	K	S
Pengelola Sistem Informasi Manajemen Kepegawaian	6	0	1	-1
Pengadministrasi Kepegawaian	5	1	1	0
Pengelola Surat	6	1	1	0
Bendahara	7	1	1	0
Analisis Sumber Daya Manusia Aparatur	7	0	1	-1

	KL	B	K	S
Perencana Muda	9	1	1	0
Analisis Perencanaan	7	2	2	0
Analisis Perencanaan Anggaran	7	0	1	-1
Pengolah Data Perencanaan Penganggaran	6	0	1	-1

	KL	B	K	S
Analisis Keuangan Pusat Dan Daerah Muda	9	1	1	0
Pengolah Data Investigasi Internal	6	1	1	0
Analisis Monitoring, Evaluasi dan Pelaporan	7	0	1	-1

INSPEKTUR PEMBANTU I				
11				
	KL	B	K	S
Auditor Madya	12	1	1	0
Auditor Muda	10	3	3	0
Auditor Pertama	8	2	2	0
Penyusun Rencana Tindak Lanjut dan Hasil Pengawasan	7	0	1	-1
Pengolah Data Tindak Lanjut Pemeriksaan	6	0	1	-1

INSPEKTUR PEMBANTU II				
11				
	KL	B	K	S
Auditor Madya	12	1	1	0
Auditor Muda	10	2	2	0
Auditor Pertama	8	2	2	0
Auditor Mahir	7	1	1	0
Pengolah Data Tindak Lanjut Pemeriksaan	6	0	1	-1

INSPEKTUR PEMBANTU III				
11				
	KL	B	K	S
PPUPD Madya	12	1	1	0
Auditor Muda	10	3	3	0
Auditor Pertama	8	1	1	0
Auditor Madya	12	1	1	0
PPUPD Pertama	8	1	1	0
Pengolah Data Tindak Lanjut Pemeriksaan	6	0	1	-1

INSPEKTUR PEMBANTU IV				
11				
	KL	B	K	S
PPUPD Madya	12	0	1	-1
Auditor Madya	12	1	1	0
Auditor Muda	10	3	3	0
PPUPD Pertama	8	1	1	0
Auditor Pertama	8	2	2	0
PPUPD Muda	10	1	1	0
Pengolah Data Tindak Lanjut Pemeriksaan	6	0	1	-1

INSPEKTUR PEMBANTU V				
11				
	KL	B	K	S
Auditor Madya	12	2	2	0
Auditor Muda	10	2	2	0
PPUPD Pertama	8	1	1	0
Auditor Pertama	8	1	1	0
Auditor Mahir	7	2	2	0
PPUPD Muda	10	1	1	0
Analisis Evaluasi Audit	7	1	1	0

**PETA JABATAN
BADAN PENDAPATAN DAERAH**

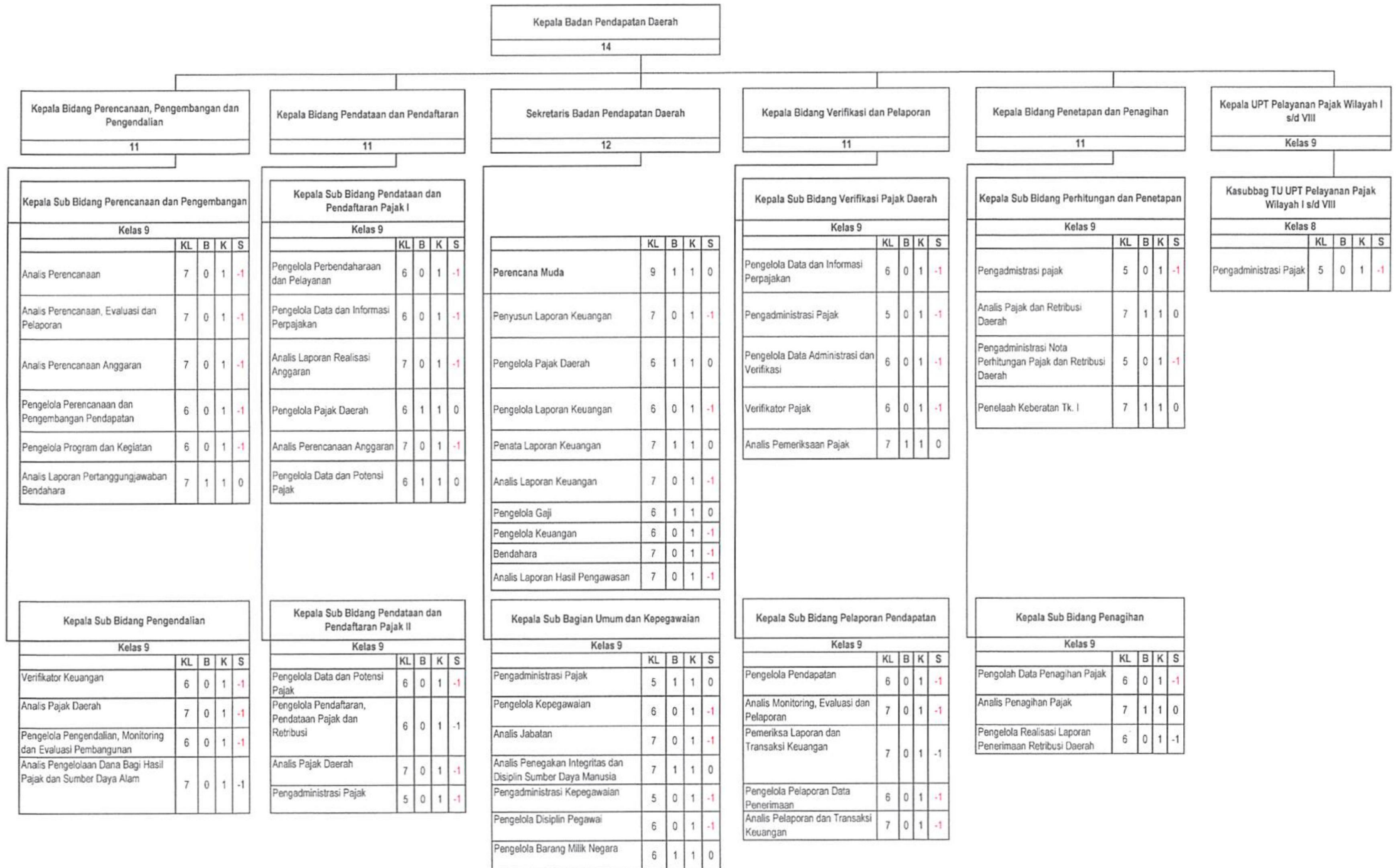

**PETA JABATAN
BADAN KEPEGAWAIAN, PENDIDIKAN DAN PELATIHAN**

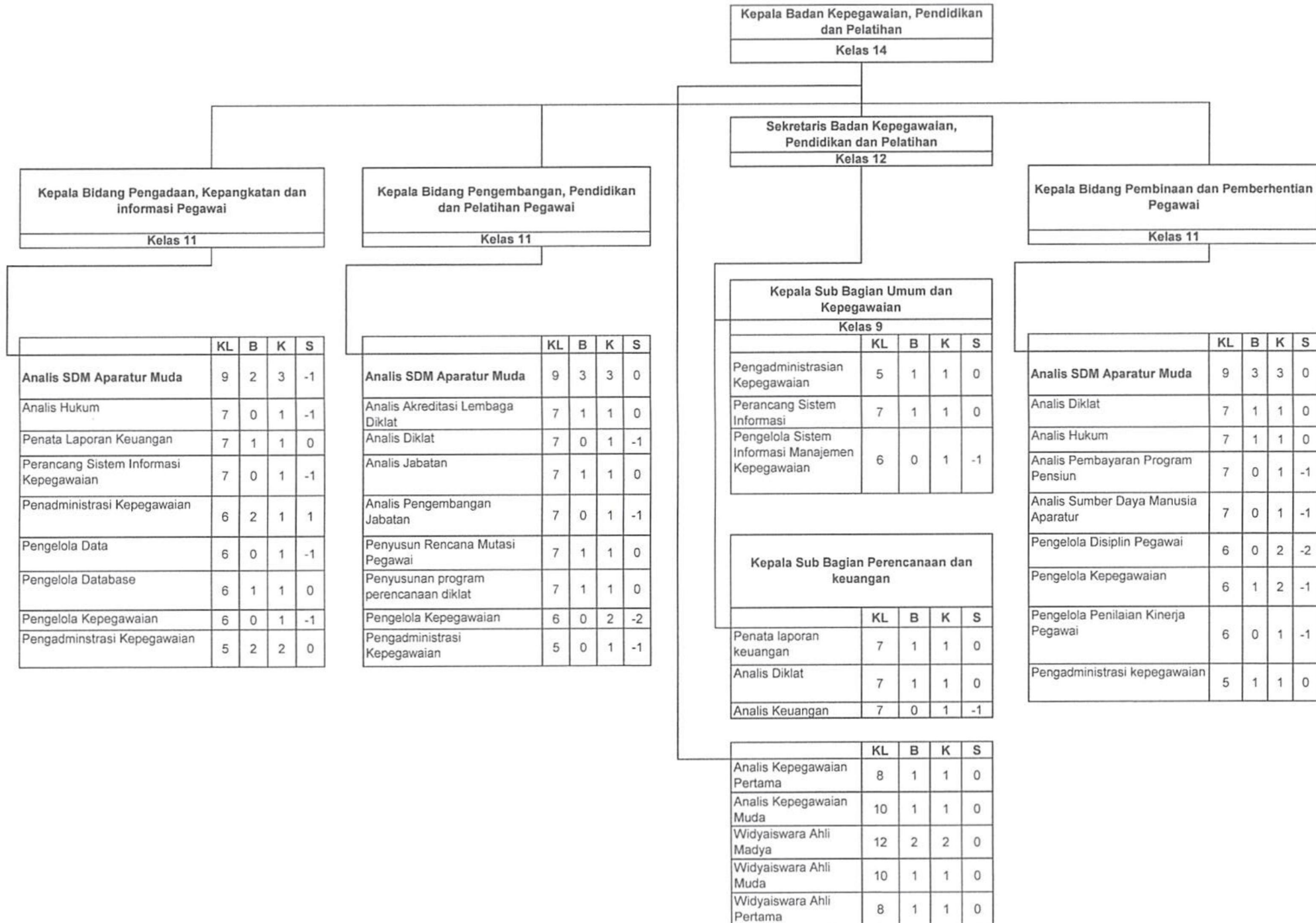

Kepala Badan Kepegawaian, Pendidikan dan Pelatihan
Kelas 14

Kepala Bidang Pengadaan, Kepangkatan dan Informasi Pegawai
Kelas 11

Kepala Bidang Pengembangan, Pendidikan dan Pelatihan Pegawai
Kelas 11

Sekretaris Badan Kepegawaian, Pendidikan dan Pelatihan
Kelas 12

Kepala Bidang Pembinaan dan Pemberhentian Pegawai
Kelas 11

	KL	B	K	S
Analisis SDM Aparatur Muda	9	2	3	-1
Analisis Hukum	7	0	1	-1
Penata Laporan Keuangan	7	1	1	0
Perancang Sistem Informasi Kepegawaian	7	0	1	-1
Penadministrasi Kepegawaian	6	2	1	1
Pengelola Data	6	0	1	-1
Pengelola Database	6	1	1	0
Pengelola Kepegawaian	6	0	1	-1
Pengadministrasi Kepegawaian	5	2	2	0

	KL	B	K	S
Analisis SDM Aparatur Muda	9	3	3	0
Analisis Akreditasi Lembaga Diklat	7	1	1	0
Analisis Diklat	7	0	1	-1
Analisis Jabatan	7	1	1	0
Analisis Pengembangan Jabatan	7	0	1	-1
Penyusun Rencana Mutasi Pegawai	7	1	1	0
Penyusunan program perencanaan diklat	7	1	1	0
Pengelola Kepegawaian	6	0	2	-2
Pengadministrasi Kepegawaian	5	0	1	-1

Kepala Sub Bagian Umum dan Kepegawaian
Kelas 9

	KL	B	K	S
Pengadministrasian Kepegawaian	5	1	1	0
Perancang Sistem Informasi	7	1	1	0
Pengelola Sistem Informasi Manajemen Kepegawaian	6	0	1	-1

Kepala Sub Bagian Perencanaan dan keuangan

	KL	B	K	S
Penata laporan keuangan	7	1	1	0
Analisis Diklat	7	1	1	0
Analisis Keuangan	7	0	1	-1

	KL	B	K	S
Analisis Kepegawaian Pertama	8	1	1	0
Analisis Kepegawaian Muda	10	1	1	0
Widyaiswara Ahli Madya	12	2	2	0
Widyaiswara Ahli Muda	10	1	1	0
Widyaiswara Ahli Pertama	8	1	1	0

	KL	B	K	S
Analisis SDM Aparatur Muda	9	3	3	0
Analisis Diklat	7	1	1	0
Analisis Hukum	7	1	1	0
Analisis Pembayaran Program Pensiun	7	0	1	-1
Analisis Sumber Daya Manusia Aparatur	7	0	1	-1
Pengelola Disiplin Pegawai	6	0	2	-2
Pengelola Kepegawaian	6	1	2	-1
Pengelola Penilaian Kinerja Pegawai	6	0	1	-1
Pengadministrasi kepegawaian	5	1	1	0

PETA JABATAN
BADAN PENELITIAN DAN PENGEMBANGAN DAERAH

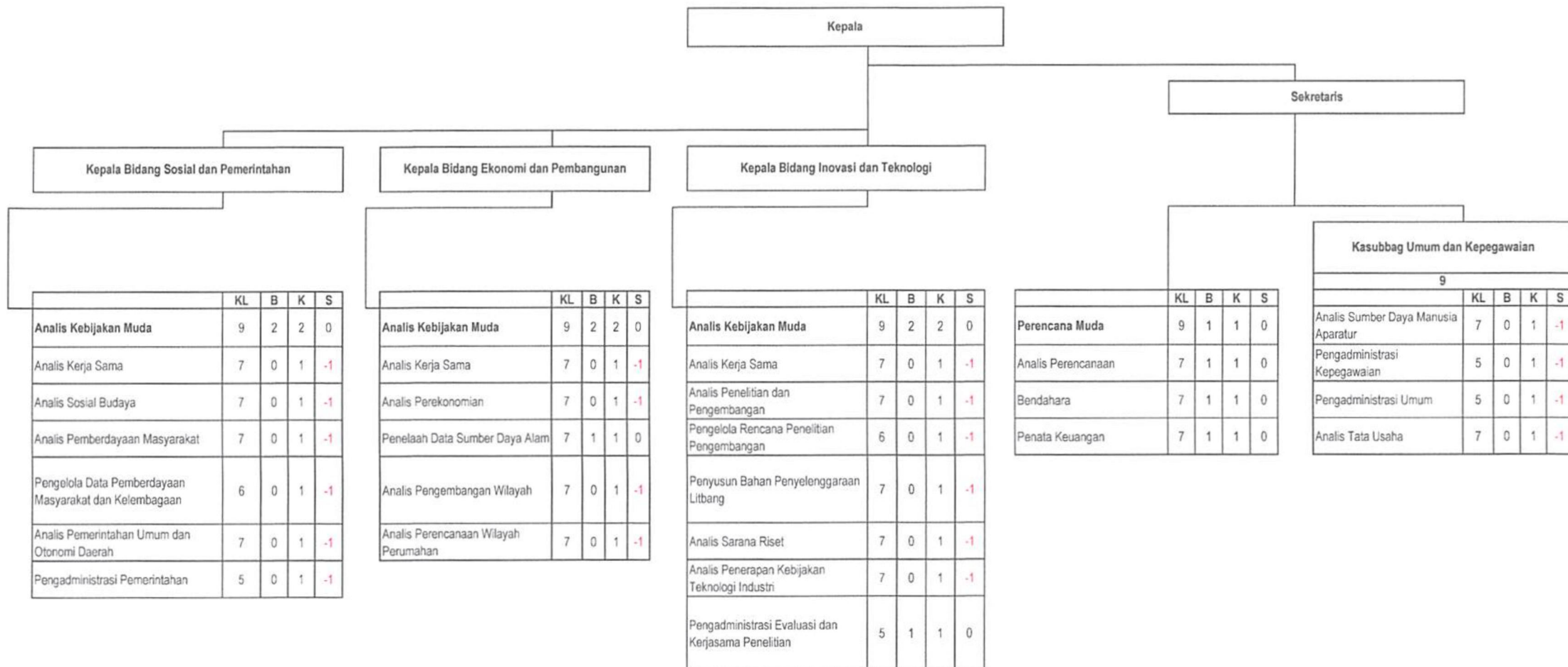

**PETA JABATAN
BADAN PERENCANAAN PEMBANGUNAN DAERAH KABUPATEN TULANG BAWANG**



KEPALA BIDANG INFRASTRUKTUR DAN KEWILAYAHAN

	KL	B	K	S
Perencana Ahli Muda	9	1	1	0
Analisis Perencanaan	7	1	2	-1
Analisis Rencana Program Dan Kegiatan	7	1	2	-1
Pengadministrasi Keuangan	5	1	1	0
Pengadministrasi Perencanaan Dan Program	5	1	1	0

KEPALA BIDANG PEREKONOMIAN DAN SDA

	KL	B	K	S
Perencana Ahli Muda	9	1	1	0
Analisis Perencanaan	7	0	2	-2
Analisis Rencana Program Dan Kegiatan	7	1	2	-1
Pengadministrasi Keuangan	5	1	1	0
Pengadministrasi Perencanaan Dan Program	5	1	1	0

KEPALA BIDANG PERENCANAAN, PENGENDALIAN DAN EVALUASI PEMBANGUNAN DAERAH

	KL	B	K	S
Perencana Ahli Muda	9	1	1	0
Analisis Data Dan Informasi	7	1	1	0
Analisis Monitoring, Evaluasi Dan Pelaporan	7	0	1	-1
Analisis Pembangunan	7	1	1	0
Analisis Perencanaan	7	0	1	-1
Analisis Rencana Program Dan Kegiatan	7	1	1	0
Pengevaluasi Program Dan Kinerja	7	0	1	-1
Pengelola Bahan Perencanaan	6	0	1	-1
Pengelola Data	6	0	1	-1
Pengadministrasi Keuangan	5	1	1	0
Pengadministrasi Perencanaan Dan Program	5	1	2	-1

KEPALA BIDANG PEMERINTAHAN DAN PEMBANGUNAN MANUSIA

	KL	B	K	S
Perencana Ahli Muda	9	1	1	0
Analisis Perencanaan	7	1	2	-1
Analisis Rencana Program Dan Kegiatan	7	2	2	0
Pengadministrasi Perencanaan Dan Program	5	2	2	0
Pengadministrasi Keuangan	5	1	1	0

**PETA JABATAN
BADAN PENGELOLA KEUANGAN DAN ASET DAERAH**

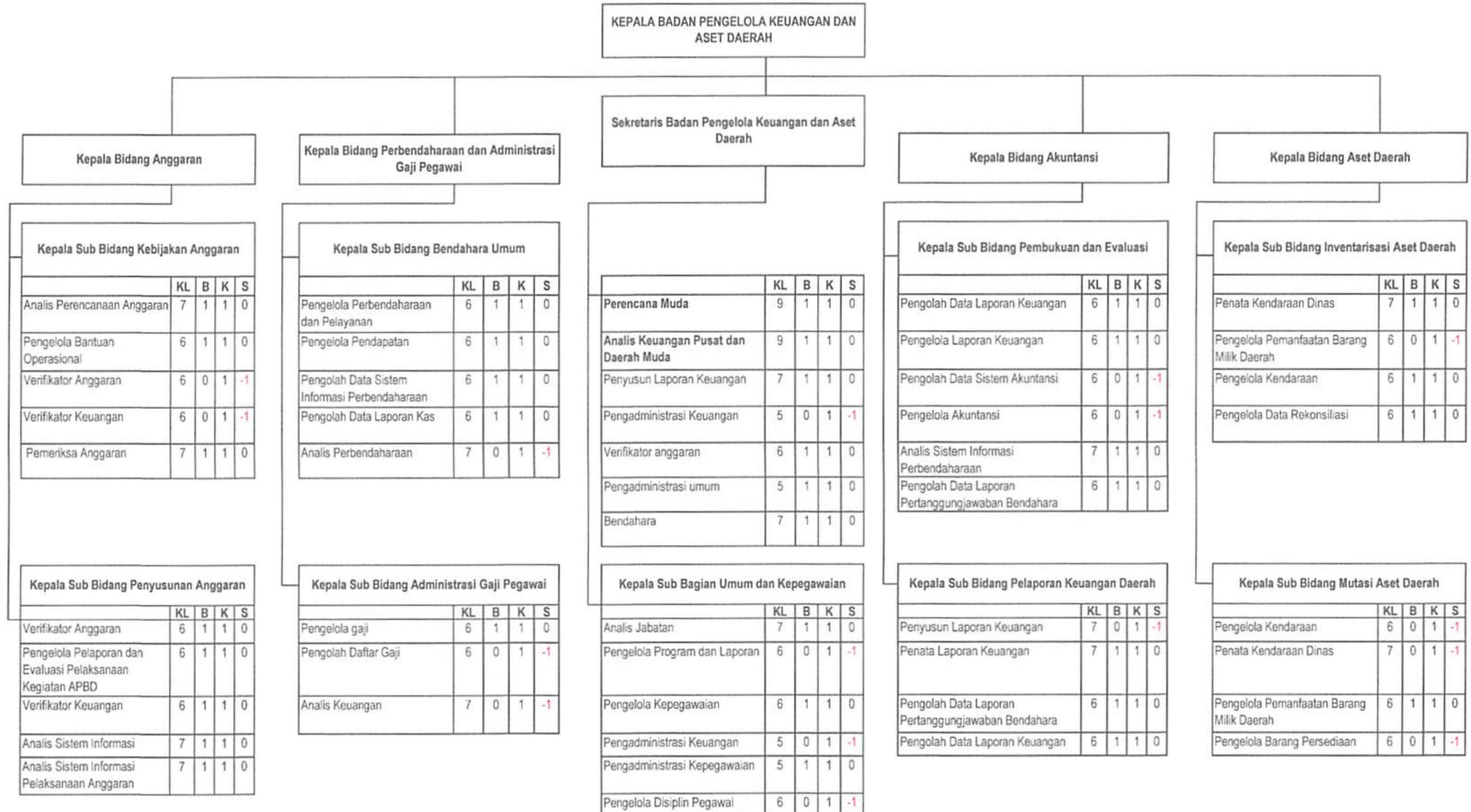

PETA JABATAN
BADAN KESATUAN BANGSA DAN POLITIK

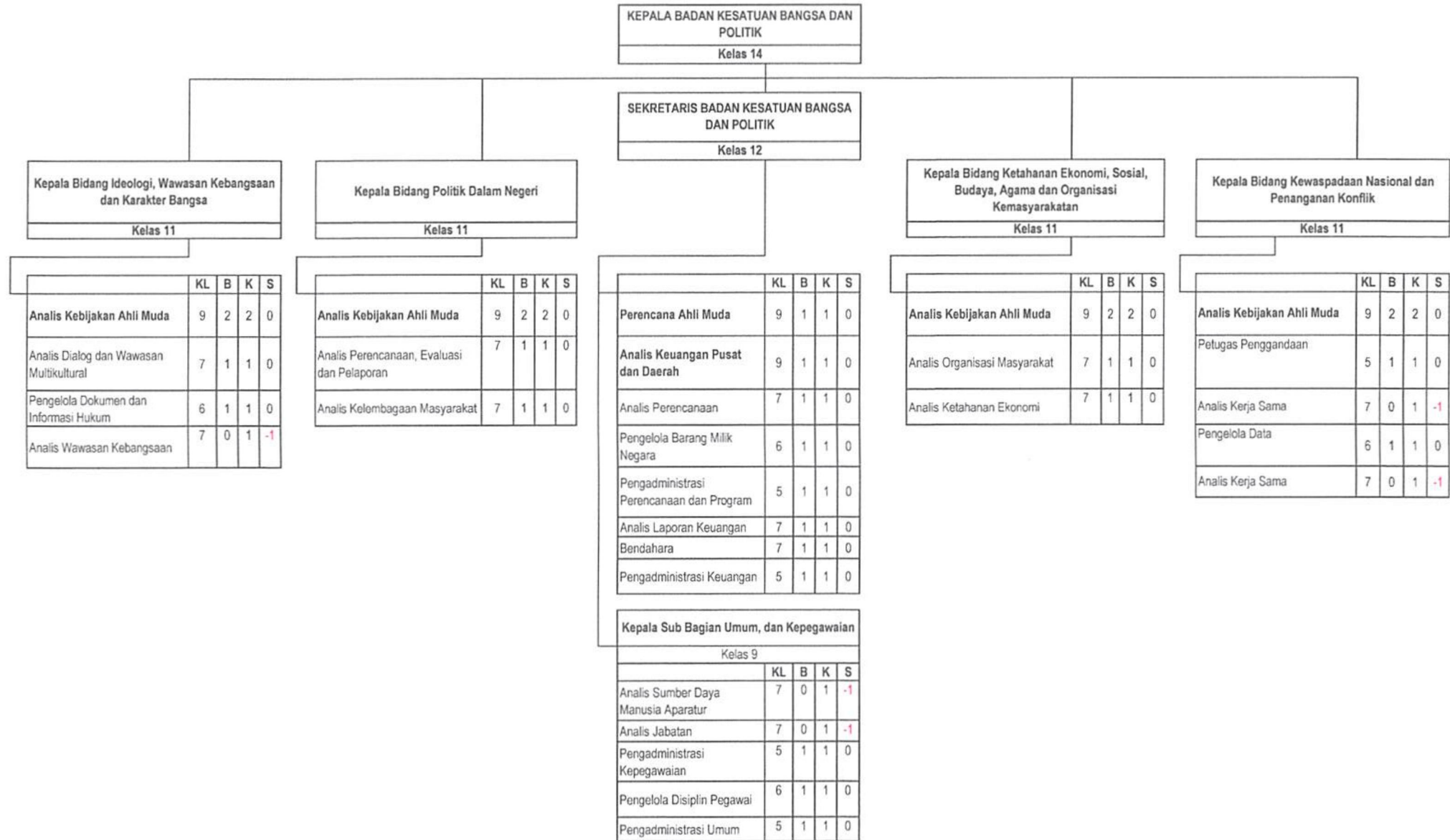

PETA JABATAN
BADAN PENANGGULANGAN BENCANA DAERAH

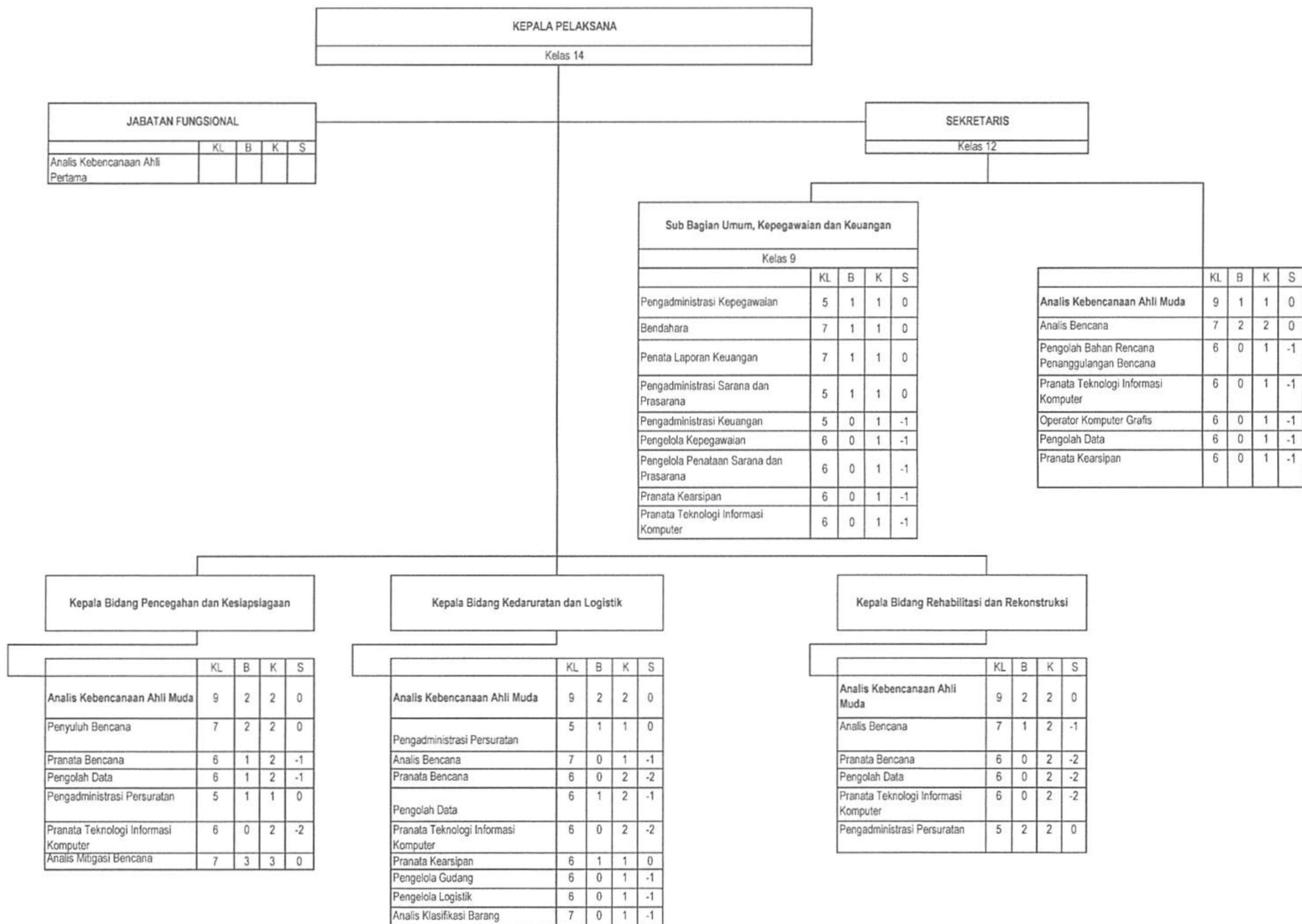

PETA JABATAN DINAS KOPERASI DAN USAHA KECIL MENENGAH

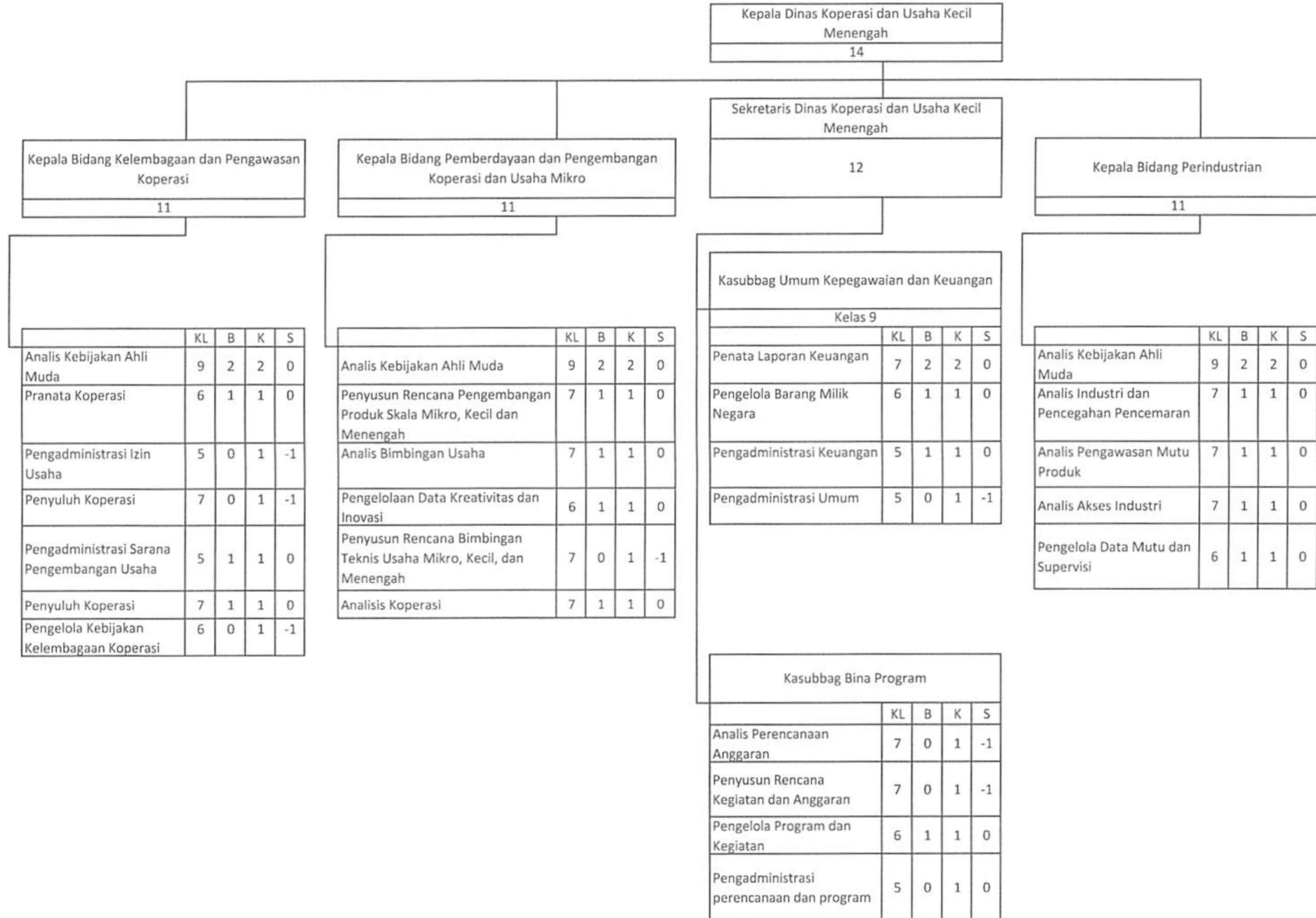

Kepala Bidang Kelembagaan dan Pengawasan Koperasi				
11				

	KL	B	K	S
Analisis Kebijakan Ahli Muda	9	2	2	0
Pranata Koperasi	6	1	1	0
Pengadministrasi Izin Usaha	5	0	1	-1
Penyuluh Koperasi	7	0	1	-1
Pengadministrasi Sarana Pengembangan Usaha	5	1	1	0
Penyuluh Koperasi	7	1	1	0
Pengelola Kebijakan Kelembagaan Koperasi	6	0	1	-1

Kepala Bidang Pemberdayaan dan Pengembangan Koperasi dan Usaha Mikro				
11				

	KL	B	K	S
Analisis Kebijakan Ahli Muda	9	2	2	0
Penyusun Rencana Pengembangan Produk Skala Mikro, Kecil dan Menengah	7	1	1	0
Analisis Bimbingan Usaha	7	1	1	0
Pengelolaan Data Kreativitas dan Inovasi	6	1	1	0
Penyusun Rencana Bimbingan Teknis Usaha Mikro, Kecil, dan Menengah	7	0	1	-1
Analisis Koperasi	7	1	1	0

Kepala Dinas Koperasi dan Usaha Kecil Menengah				
14				

Sekretaris Dinas Koperasi dan Usaha Kecil Menengah				
12				

Kasubbag Umum Kepegawaian dan Keuangan				
Kelas 9				
	KL	B	K	S
Penata Laporan Keuangan	7	2	2	0
Pengelola Barang Milik Negara	6	1	1	0
Pengadministrasi Keuangan	5	1	1	0
Pengadministrasi Umum	5	0	1	-1

Kasubbag Bina Program				
	KL	B	K	S
Analisis Perencanaan Anggaran	7	0	1	-1
Penyusun Rencana Kegiatan dan Anggaran	7	0	1	-1
Pengelola Program dan Kegiatan	6	1	1	0
Pengadministrasi perencanaan dan program	5	0	1	0

Kepala Bidang Perindustrian				
11				

	KL	B	K	S
Analisis Kebijakan Ahli Muda	9	2	2	0
Analisis Industri dan Pencegahan Pencemaran	7	1	1	0
Analisis Pengawasan Mutu Produk	7	1	1	0
Analisis Akses Industri	7	1	1	0
Pengelola Data Mutu dan Supervisi	6	1	1	0

**PETA JABATAN
DINAS KEPEMUDAAN DAN OLAHRAGA**

Kepala Dinas Kepemudaan dan Olahraga
Kelas 14

Sekretaris Dinas Kepemudaan dan Olahraga
Kelas 12

Kepala Bidang Kepemudaan
Kelas 11

Kepala Bidang Keolahragaan
Kelas 11

Kepala Bidang Sarana dan Prasarana
Kelas 11

Kepala Bidang Monitoring dan Evaluasi
Kelas 11

	KL	B	K	S
Analisis Kebijakan Ahli Muda	9	2	2	0
Analisis Data dan Informasi	7	1	1	0
Analisis Kepemudaan	7	1	1	0
Analisis Kelembagaan Masyarakat	7	0	1	-1

	KL	B	K	S
Analisis Kebijakan Ahli Muda	9	2	2	0
Analisis Keolahragaan	7	0	1	-1
Analisis Keolahragaan	7	0	1	-1
Pranata Teknologi Informasi Komputer	6	0	1	-1

	KL	B	K	S
Perencana Muda	9	2	2	0
Pengelola Program dan Kegiatan	6	1	1	0
Analisis Perencanaan, Evaluasi dan Pelaporan	7	0	1	-1
Pengadministrasi Perencanaan dan Program	5	0	1	-1

	KL	B	K	S
Analisis Kebijakan Ahli Muda	9	2	2	0
Analisis Pengembangan Sarana dan Prasarana	7	0	1	-1
Pengelola Sarana Olahraga	6	0	1	-1
Analisis Barang Milik Negara	7	0	1	-1
Pengelola Pemanfaatan Barang Milik Daerah	6	0	1	-1

	KL	B	K	S
Analisis Kebijakan Ahli Muda	9	2	2	0
Analisis Kepemudaan	7	0	1	-1
Penyuluh Kepemudaan	7	0	1	-1
Analisis Humas	7	0	1	-1
Analisis Perencanaan, Evaluasi dan Pelaporan	7	0	1	-1
Pengelola Program dan Laporan	6	0	1	-1

Kasubbag Umum Kepegawaian dan Keuangan

9

	KL	B	K	S
Operator Komputer Grafis	6	1	1	0
Bendahara	7	0	1	-1
Pengelola Pemanfaatan Barang Milik Daerah	6	1	1	0
Pengelola Gaji	6	1	1	0

PETA JABATAN
DINAS PEMBEDAYAAN MASYARAKAT KAMPUNG DAN KELURAHAN

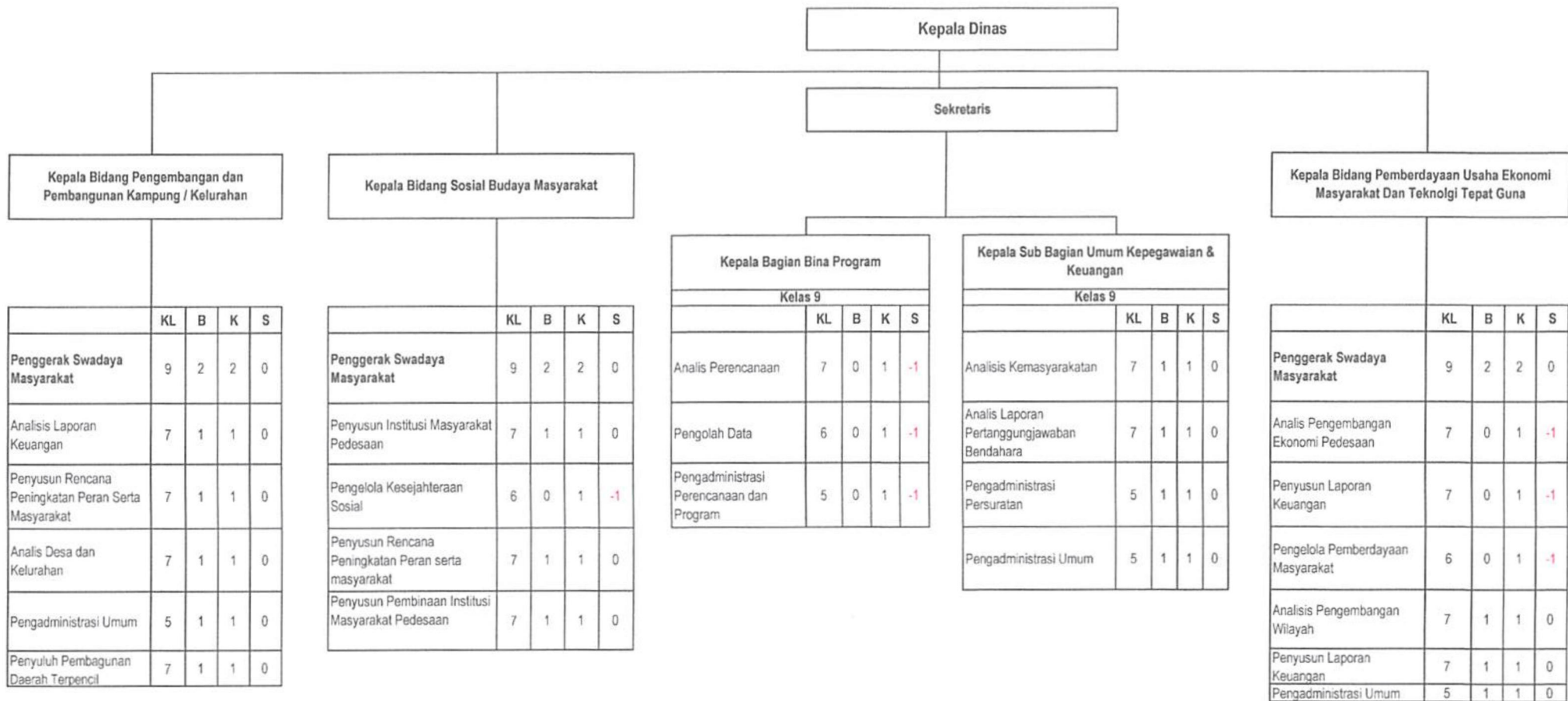

PETA JABATAN
DINAS PENGENDALIAN PENDUDUK DAN KELUARGA BERENCANA

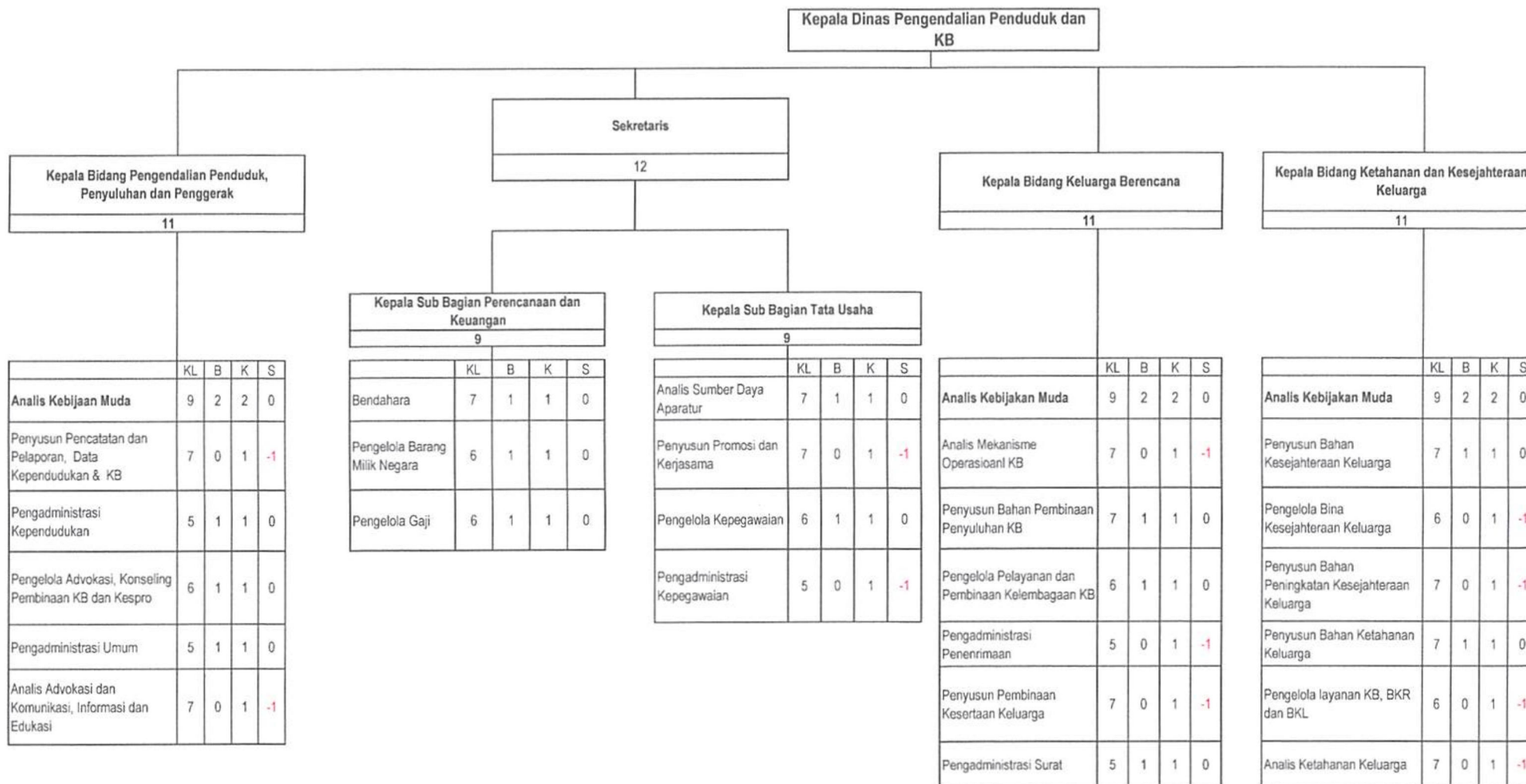

PETA JABATAN
DINAS PENANAMAN MODAL DAN PELAYANAN TERPADU SATU PINTU

Kepala Dinas Penanaman Modal dan Pelayanan Terpadu Satu Pintu
Kelas 14

Sekretaris Dinas Penanaman Modal dan Pelayanan Terpadu Satu Pintu
Kelas 12

	KL	B	K	S
Perencana Muda	9	1	1	0
Bendahara	7	1	1	0
Pengelola Gaji	6	1	1	0
Pengadministrasi Keuangan	5	1	1	0

Kasubbag Umum dan Kepegawaian
Kelas 9

	KL	B	K	S
Pengadministrasi Kepegawaian	5	1	1	0
Pengelola Barang Milik Negara	6	1	1	0
Pengadministrasi Persuratan	5	1	1	0
Analisis Peraturan Administrasi	7	1	1	0
Pengelola Dokumentasi	6	1	1	0
Pengelola Barang Milik Negara	6	1	1	0
Pengadministrasi Persuratan	5	1	1	0

	KL	B	K	S
Analisis Kebijakan Madya	11	4	4	0
Analisis Kebijakan Muda	9	8	9	-1
Pengelola Perizinan	6	1	1	0
Analisis Dokumen Perizinan	7	0	2	-2
Pengadministrasi Perizinan	5	0	1	-1
Pengelola Dokumen Perizinan	6	0	1	-1
Analisis Pelayanan	7	0	1	-1
Analisis Informasi	7	1	1	0
Pengelola Data	6	1	1	0
Analisis Sistem Informasi	7	0	1	-1
Pengelola Data Laporan dan Pengaduan	6	0	1	-1
Pengelola Data Pengembangan Investasi	6	1	1	0
Pengadministrasi Perencanaan dan Program	5	1	1	0
Penyusun Rencana Promosi	7	0	1	-1
Analisis Penanaman Modal	7	0	1	-1
Pengadministrasian Perencanaan dan Program	5	1	1	0
Pengawas Penanaman Modal	7	0	1	-1
Analisis Penanaman Modal	7	0	1	-1

**PETA JABATAN
DINAS PERPUSTAKAAN DAN KEARSIPAN**

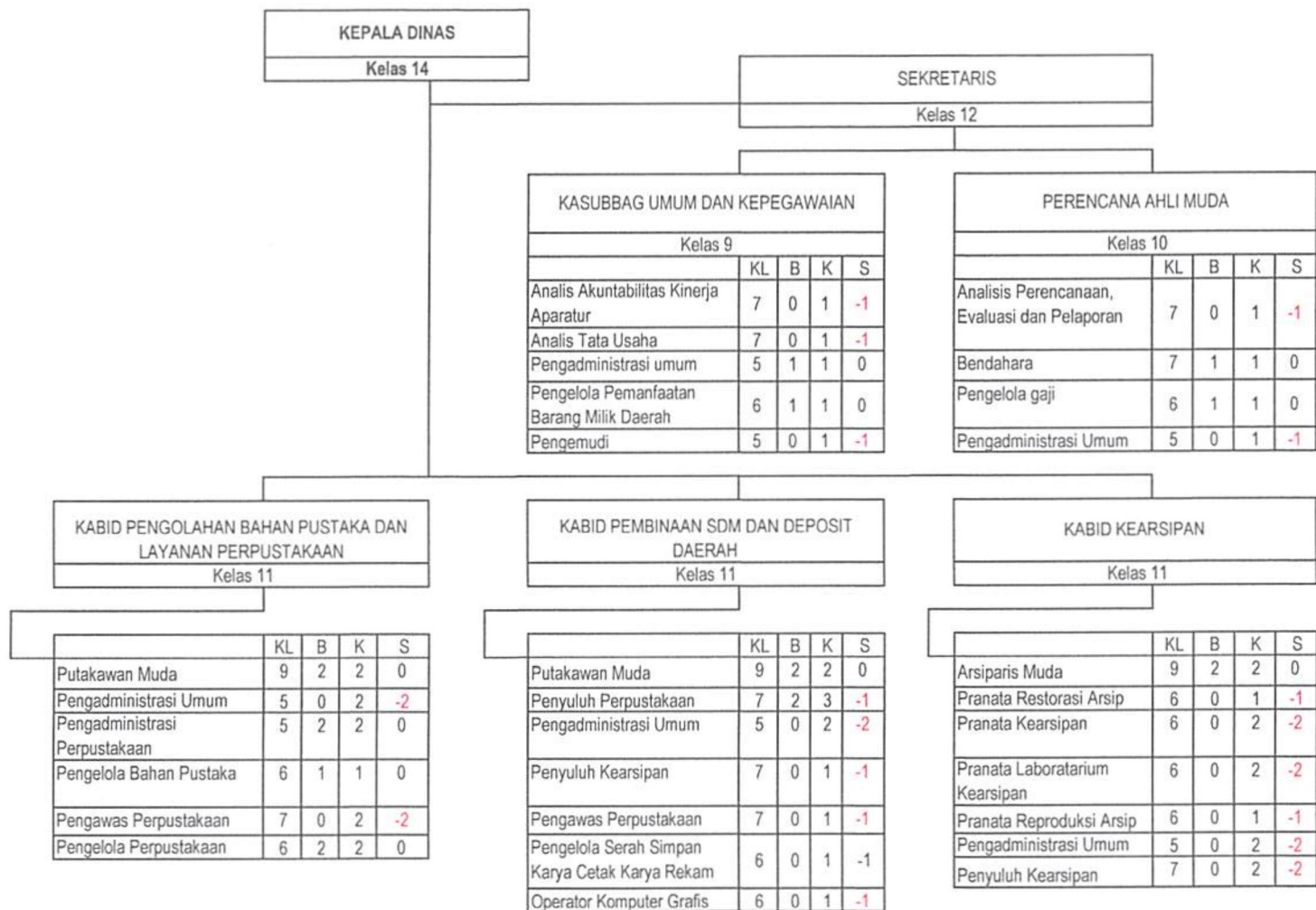

PETA JABATAN
DINAS PERTANIAN

KEPALA DINAS PERTANIAN

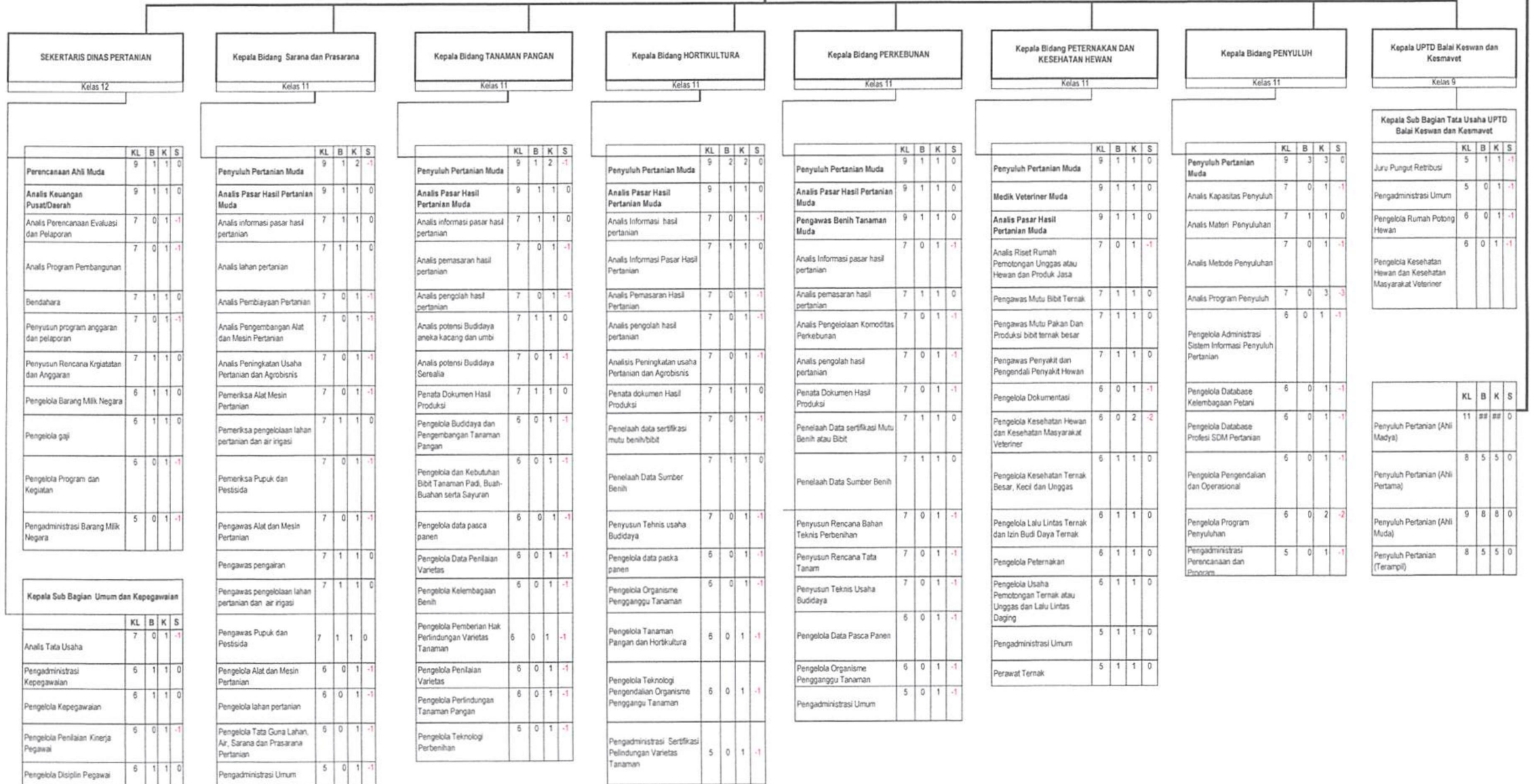

PETA JABATAN
DINAS PEKERJAAN UMUM DAN PENATAAN RUANG



**PETA JABATAN
DINAS SOSIAL KABUPATEN TULANG BAWANG**

Kepala Dinas

Sekretaris
Kelas 12

Kepala Bidang Rehabilitasi Sosial
Kelas 11

Kepala Bidang Pemberdayaan Sosial
Kelas 11

Kepala Bidang Penanganan Fakir Miskin
Kelas 11

Kepala Bidang Perlindungan dan Jaminan Sosial
Kelas 11

	KL	B	K	S
Perencana Muda	9	1	1	0
Analisis Keuangan Pusat /Daerah	9	1	1	0
Analisis Program Pembangunan	7	1	1	0
Pengevaluasi Program dan Kinerja	7	0	1	-1
Bendahara	7	1	1	0
Pengelola Gaji	6	1	1	0

Kepala Sub Bagian Umum dan Kepegawaian

Kelas 9	KL	B	K	S
Analisis Penegakan Integritas dan Disiplin Sumber Daya	7	1	1	0
Pengadministrasi Umum	5	0	1	-1
Pengelola Barang Milik Negara	6	1	1	0
Pengadministrasi Persuratan	5	1	1	0

	KL	B	K	S
Analisis Kebijakan Muda	9	1	1	0
Penggerak Swadaya Masyarakat Muda	9	1	1	0
Analisis Kerja Sama	7	0	1	-1
Pranata Teknologi Informasi Komputer	5	0	1	-1
Analisis Pelayanan Sosial	7	1	1	0
Pengadministrasi Rehabilitasi Masalah	5	0	1	-1
Pengelola Rehabilitasi Sosial	6	0	1	-1

	KL	B	K	S
Penggerak Swadaya Masyarakat Muda	9	2	2	0
Analisis Program Kerjasama Lembaga Masyarakat	7	1	1	0
Analisis Kemitraan	7	1	1	0
Penyuluh Penanganan Masalah Sosial	7	0	1	-1
Pranata Teknologi Informasi Komputer	7	0	1	-1
Penyusun Program Pembinaan Pranata Sosial	7	0	1	-1

	KL	B	K	S
Penggerak Swadaya Masyarakat Muda	9	2	2	0
Pranata Teknologi Informasi Komputer	5	0	1	-1
Analisis Kerja Sama	7	1	1	0
Penyusun Pemberian Bantuan Teknis	7	5	1	4
Pranata Teknologi Informasi Komputer	5	0	1	-1

	KL	B	K	S
Analisis Kebijakan Muda	9	1	1	0
Penggerak Swadaya Masyarakat Muda	9	1	1	0
Analisis Bencana	7	1	1	0
Analisis Jaminan Sosial	7	0	1	-1
Penyusun Program Laporan Data Pengungsi	7	0	1	-1
Pengadministrasi Anak Terlantar	5	1	1	0
Pranata Teknologi Informasi Komputer	5	0	1	-1
Penyusun Pemberian Bantuan Teknis	7	0	1	-1
Pranata Teknologi Informasi Komputer	5	0	1	-1

**PETA JABATAN
DINAS PERHUBUNGAN KABUPATEN TULANG BAWANG**

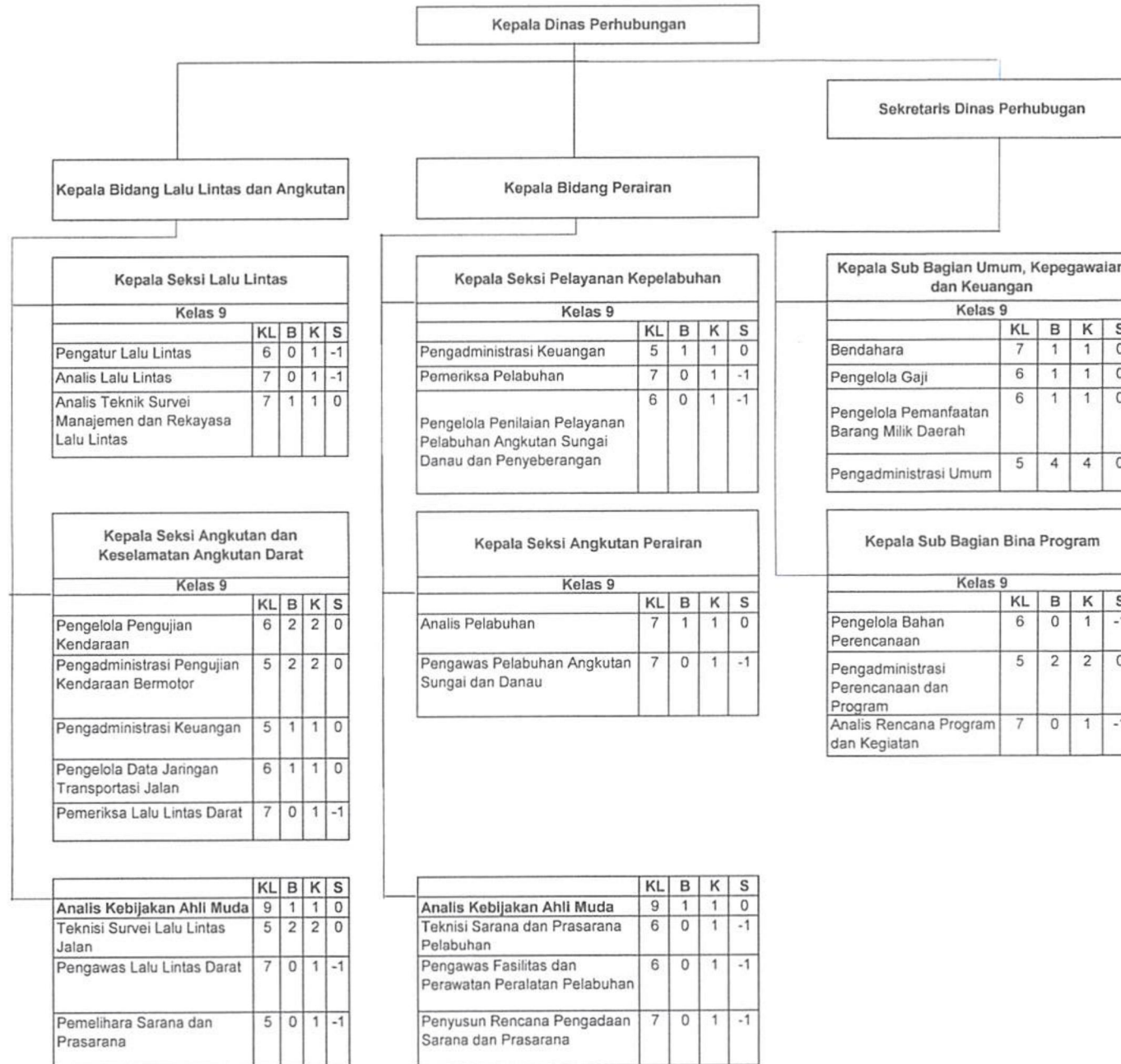

**PETA JABATAN
DINAS PERUMAHAN RAKYAT DAN KAWASAN PEMUKIMAN**

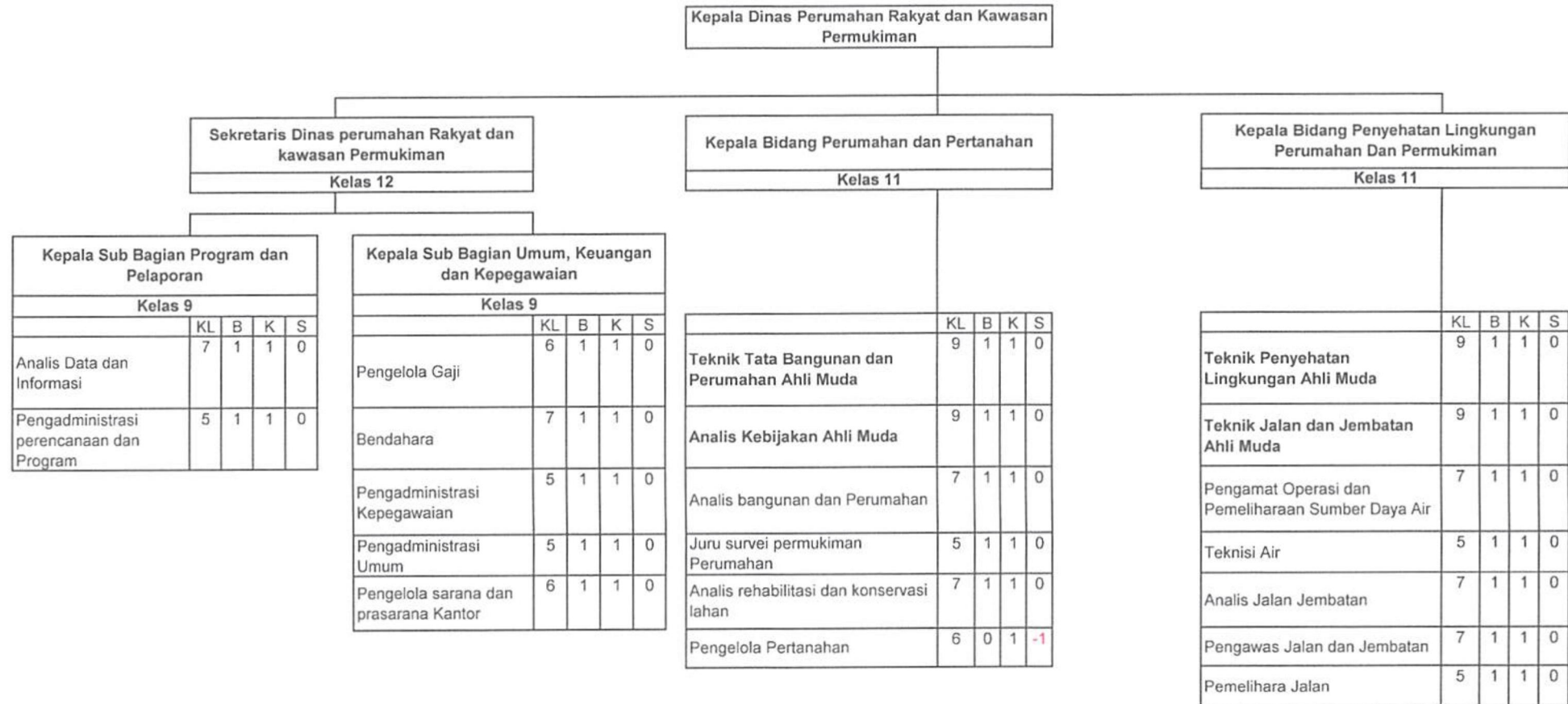

Kepala Dinas Perumahan Rakyat dan Kawasan Permukiman

Sekretaris Dinas perumahan Rakyat dan kawasan Permukiman
Kelas 12

Kepala Bidang Perumahan dan Pertanahan
Kelas 11

Kepala Bidang Penyehatan Lingkungan Perumahan Dan Permukiman
Kelas 11

Kepala Sub Bagian Program dan Pelaporan				
Kelas 9				
	KL	B	K	S
Analisis Data dan Informasi	7	1	1	0
Pengadministrasi perencanaan dan Program	5	1	1	0

Kepala Sub Bagian Umum, Keuangan dan Kepegawaian				
Kelas 9				
	KL	B	K	S
Pengelola Gaji	6	1	1	0
Bendahara	7	1	1	0
Pengadministrasi Kepegawaian	5	1	1	0
Pengadministrasi Umum	5	1	1	0
Pengelola sarana dan prasarana Kantor	6	1	1	0

	KL	B	K	S
Teknik Tata Bangunan dan Perumahan Ahli Muda	9	1	1	0
Analisis Kebijakan Ahli Muda	9	1	1	0
Analisis bangunan dan Perumahan	7	1	1	0
Juru survei permukiman Perumahan	5	1	1	0
Analisis rehabilitasi dan konservasi lahan	7	1	1	0
Pengelola Pertanahan	6	0	1	-1

	KL	B	K	S
Teknik Penyehatan Lingkungan Ahli Muda	9	1	1	0
Teknik Jalan dan Jembatan Ahli Muda	9	1	1	0
Pengamat Operasi dan Pemeliharaan Sumber Daya Air	7	1	1	0
Teknisi Air	5	1	1	0
Analisis Jalan Jembatan	7	1	1	0
Pengawas Jalan dan Jembatan	7	1	1	0
Pemelihara Jalan	5	1	1	0

**PETA JABATAN
DINAS PERIKANAN**

Kepala Dinas Perikanan

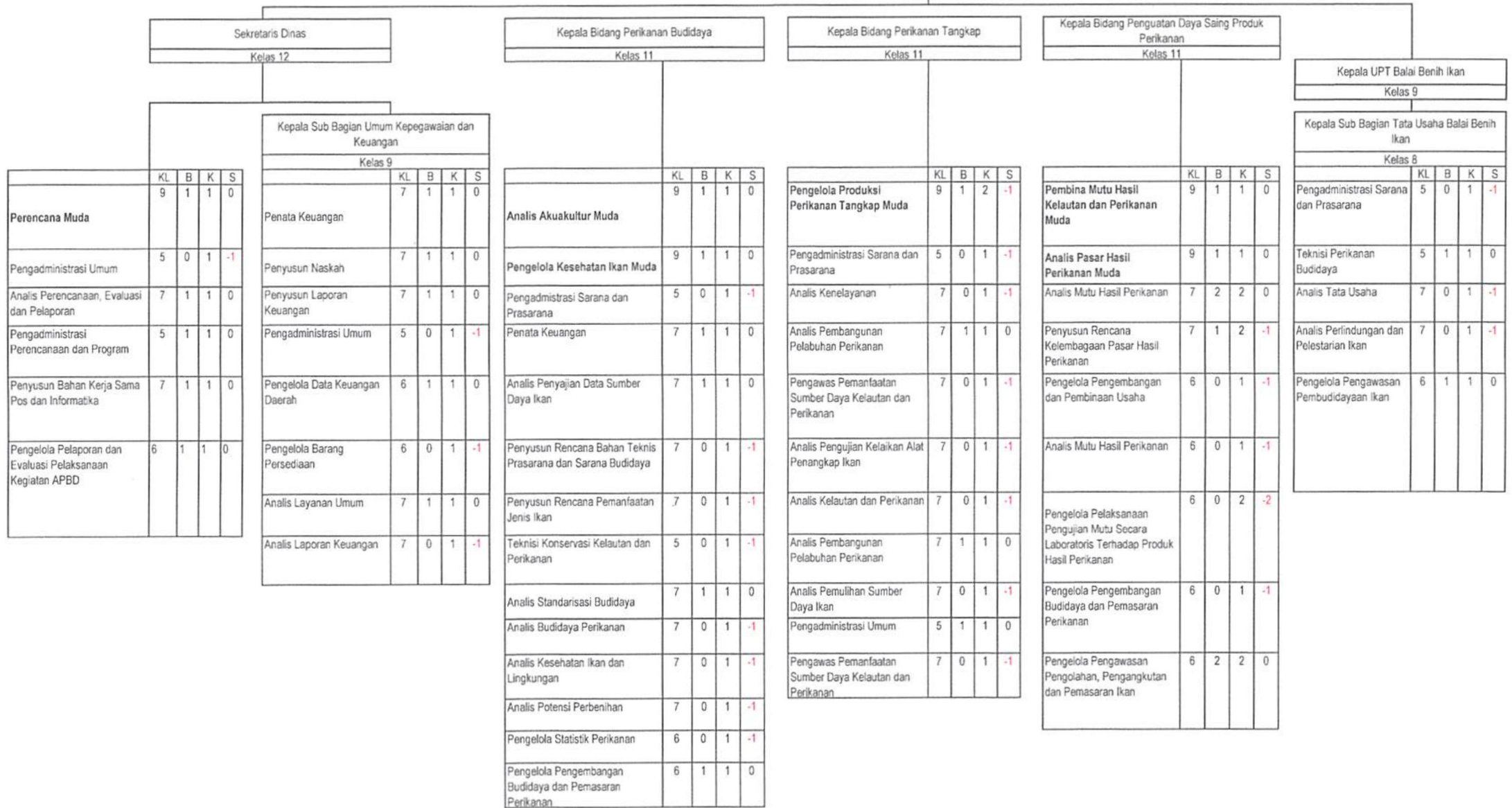

**PETA JABATAN
DINAS PENDIDIKAN**

Kepala Dinas Pendidikan
Kelas 14

Sekretaris Dinas Pendidikan
Kelas 12

Kepala Bidang Pembinaan PAUD dan Pendidikan Non Formal
Kelas 11

Kepala Bidang Pembinaan SD
Kelas 11

Kepala Bidang Pembinaan SMP
Kelas 11

Kepala Bidang Pembinaan Ketenagaan
Kelas 11

Kepala Seksi Kurikulum dan Penilaian PAUD dan Pendidikan Non Formal				
Kelas 9				
	KL	B	K	S
Pengadministrasi Kurikulum	5	0	1	-1
Analisis Kependidikan	7	0	1	-1

Kepala Seksi Kurikulum dan Penilaian SD				
Kelas 9				
	KL	B	K	S
Pengembang Kurikulum	7	1	1	0
Pengadministrasi Kurikulum	5	0	1	-1
Analisis Data Penilaian Pendidikan	7	1	1	0

Kepala Sub Bagian Umum dan Kepegawaian				
Kelas 9				
	KL	B	K	S
Pengadministrasi Kepegawaian	5	0	1	-1
Analisis Informasi Pendidikan	7	1	1	0
Analisis Tata Usaha	7	1	1	0
Analisis Data dan Informasi	7	0	1	-1

Kepala Seksi Kurikulum dan Penilaian SMP				
Kelas 9				
	KL	B	K	S
Pengelola Kurikulum Peningkatan Mutu Sekolah	7	0	1	-1
Pengembang Kurikulum dan Perbukuan Pendidikan Menengah	7	1	1	0

Kepala Seksi Pendidik Tenaga Kependidikan PAUD dan Pendidik Non Formal				
Kelas 9				
	KL	B	K	S
Analisis Kebutuhan Diklat Kepala Sekolah	7	1	1	0
Penyusun Program Pengembangan Pendidikan Anak Usia Dini dan Non Formal	7	1	1	0

Kepala Seksi Kelembagaan dan Sarana Prasarana PAUD dan Pendidikan Non Formal				
Kelas 9				
	KL	B	K	S
Analisis Sarana Pendidikan Anak Usia Dini	7	1	1	0
Pengadministrasi Sarana dan Prasarana	5	1	1	0
Pengelola Sarana dan Prasarana Pendidikan Non Formal dan Informal	6	0	1	-1

Kepala Seksi Kelembagaan dan Sarana Prasarana SD				
Kelas 9				
	KL	B	K	S
Pengembang Sarana dan Prasarana	7	1	1	0
Pengadministrasi Umum	5	1	1	0
Penyusun Bahan Prasarana Penerapan Standar	7	1	1	0
Pengadministrasi Sarana dan Prasarana	5	1	1	0

	KL	B	K	S
Analisis Kebijakan Muda	9	1	1	0
Perencana Muda	9	1	1	0
Analisis Data dan Informasi Pendidik dan Tenaga Kependidikan	7	1	1	0
Analisis Hasil Penelitian	7	1	1	0
Analisis Laporan Pertanggungjawaban Bendahara	7	1	1	0
Analisis Perbendaharaan	7	1	1	0
Analisis Perencanaan, Evaluasi dan Pelaporan	7	1	1	0
Analisis Publikasi Ilmiah	7	1	1	0
Analisis Rencana Program dan Kegiatan	7	2	2	0
Pemeriksa Laporan dan Transaksi Keuangan	7	1	1	0
Penata Laporan Keuangan	7	1	1	0
Penyusun Rencana Keuangan dan Barang Milik Negara	7	0	1	-1
Pengelola Data Keuangan Daerah	6	0	1	-1
Pengadministrasi Perencanaan dan Program	5	1	1	0
Analisis Informasi Pengembangan Pendidik dan Tenaga Kependidikan	7	1	1	0

Kepala Seksi Kelembagaan dan Sarana Prasarana SMP				
Kelas 9				
	KL	B	K	S
Analisis Prasarana Pendidikan	7	0	1	-1
Analisis Monitoring dan Evaluasi Dana Rehabilitasi Fasilitas Pendidikan	7	1	1	0
Analisis Dana Rehabilitasi Fasilitas Pendidikan	7	0	1	-1

Kepala Seksi Pendidik Tenaga Kependidikan DIKDas				
Kelas 9				
	KL	B	K	S
Pengadministrasi Pendidik dan Tenaga Kependidikan	5	1	1	0
Pengadministrasi Umum	5	1	1	0
Analisis Informasi Pengembangan Pendidik dan Tenaga Kependidikan	7	1	1	0
Pengadministrasi Pelatihan	5	1	1	0

	KL	B	K	S
Pengembang Teknologi Pembelajaran	9	1	1	0
Analisis Pengembangan Peserta Didik	7	1	1	0
Analisis Peserta Didik	7	0	1	-1
Analisis Pengembangan Sumber Daya Manusia Pendidikan Anak Usia Dini dan Nonformal	7	1	1	0

	KL	B	K	S
Pengembang Teknologi Pembelajaran Muda	9	1	1	0
Analisis Peserta Didik	7	1	1	0
Analisis Pengembangan Peserta Didik	7	1	1	0
Pengadministrasi Umum	5	1	1	0
Analisis Monitoring dan Evaluasi Penyaluran Beasiswa	7	1	1	0

	KL	B	K	S
Pengembang Teknologi Pembelajaran Muda	9	1	1	0
Analisis Pengembangan Peserta Didik	7	0	1	-1
Analisis Monitoring dan Evaluasi Penyaluran Beasiswa	7	1	1	0

	KL	B	K	S
Pengembang Teknologi Pembelajaran Muda	9	1	1	0
Pengadministrasi Umum	5	1	1	0
Pengelola Sertifikasi	6	1	1	0
Analisis Kesejahteraan Sumber Daya Manusia Aparatur	7	0	1	0

PETA JABATAN
DINAS PEMADAM KEBAKARAN DAN PENYELAMATAN

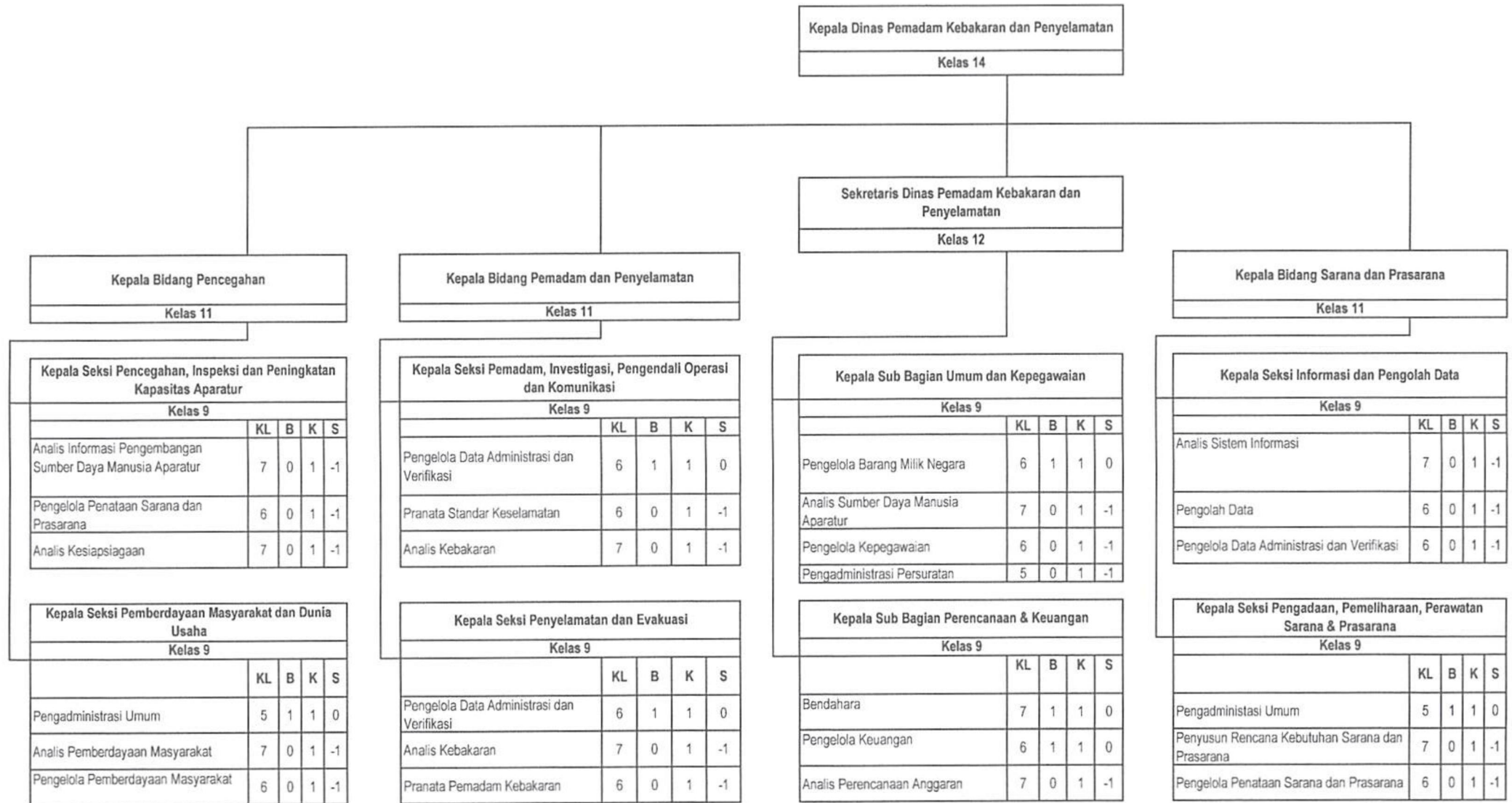

**PETA JABATAN
DINAS KETAHANAN PANGAN**

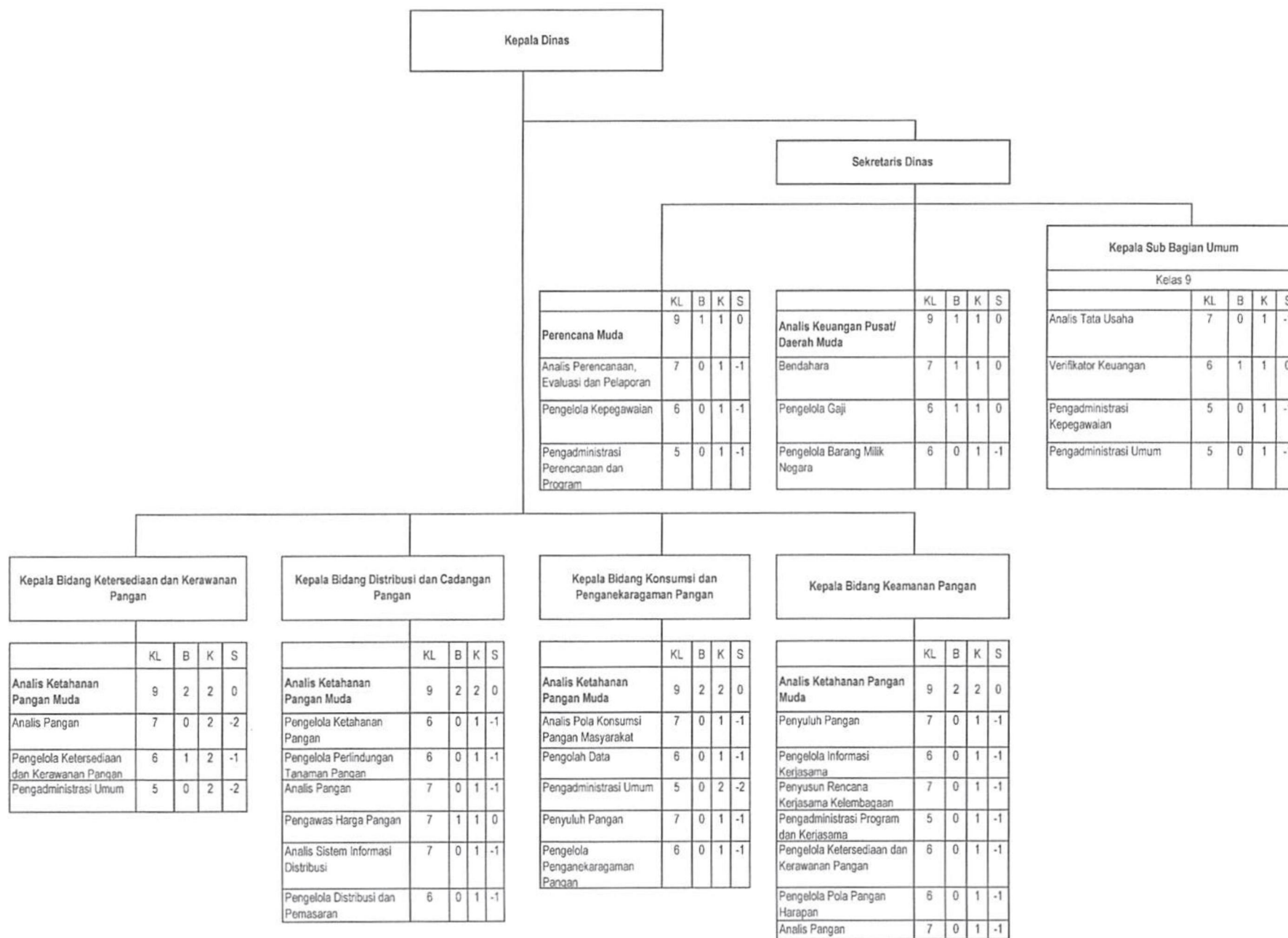

**PETA JABATAN
DINAS LINGKUNGAN HIDUP**

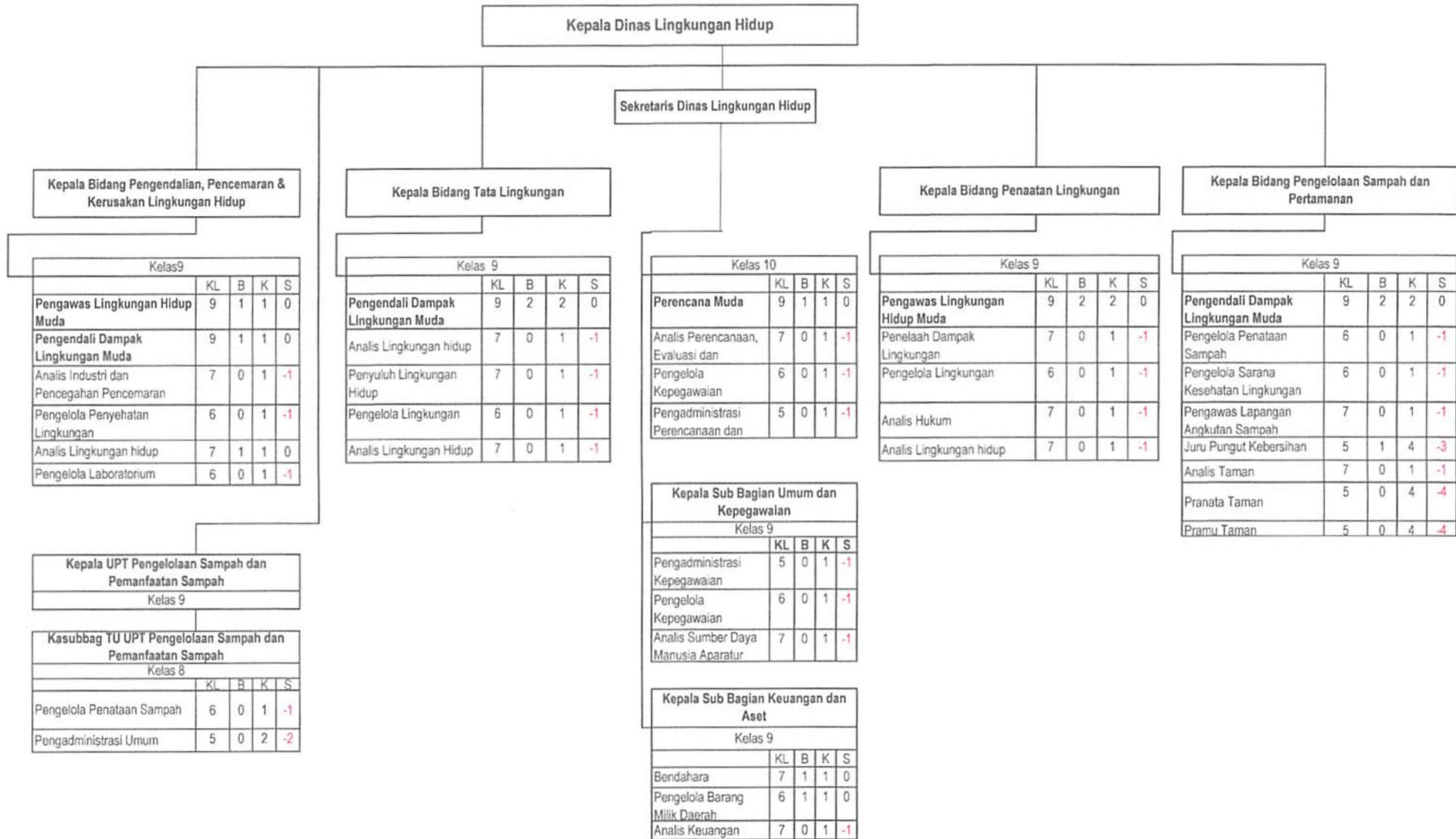

**PETA JABATAN
DINAS KEPENDUDUKAN DAN PENCATATAN SIPIL**

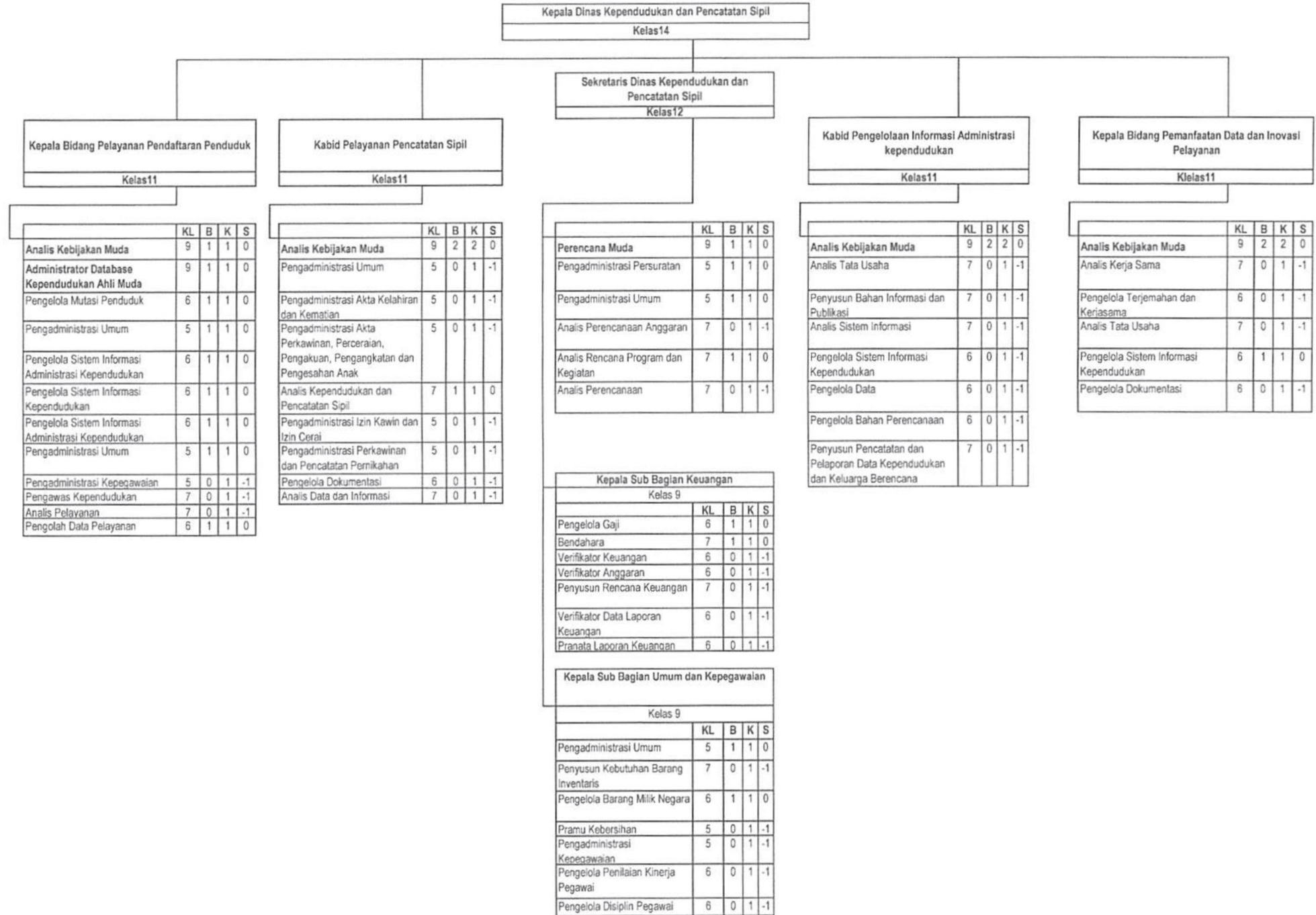

**PETA JABATAN
DINAS TENAGA KERJA DAN TRANSMIGRASI KABUPATEN TULANG BAWANG**

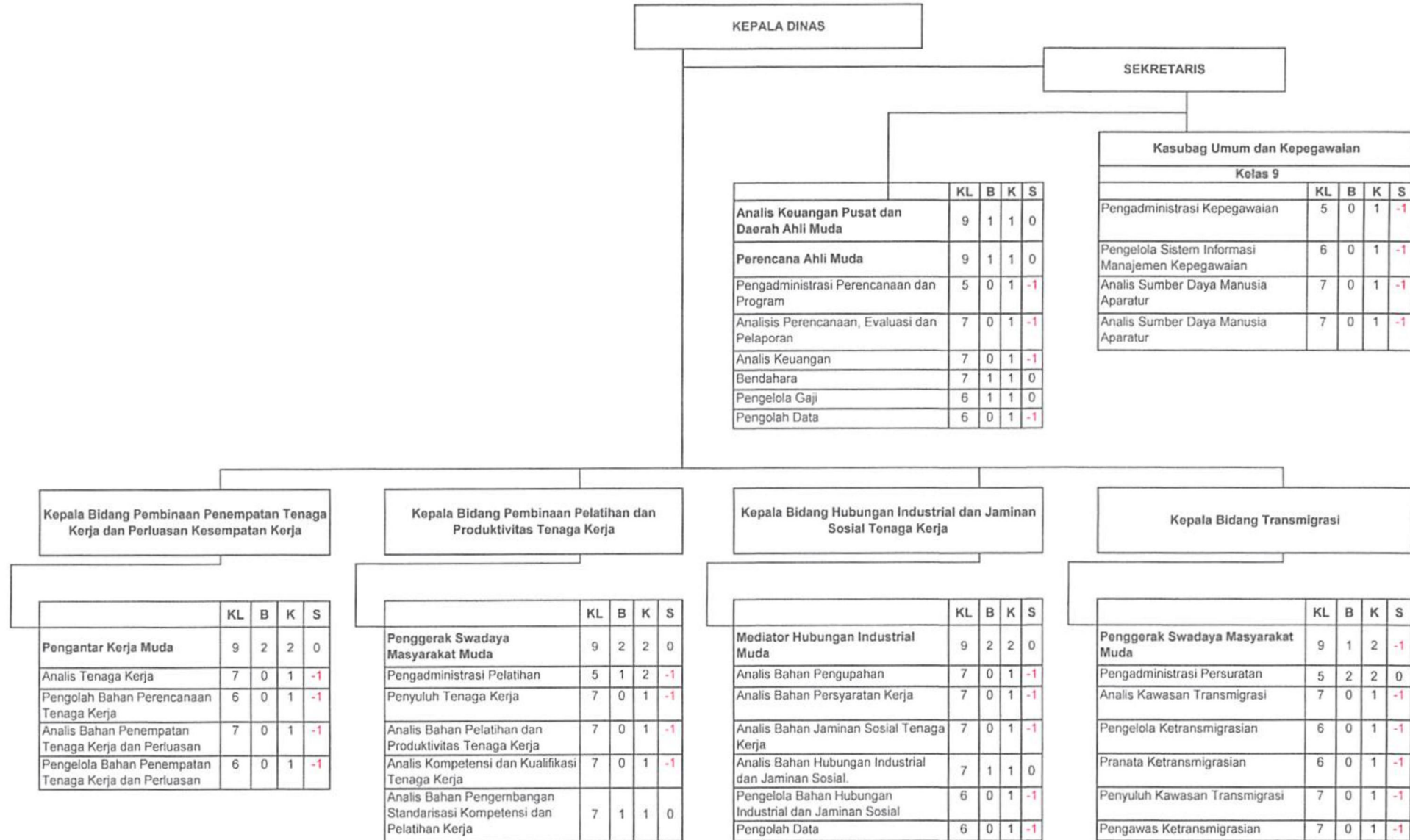

**PETA JABATAN
DINAS PARIWISATA DAN KEBUDAYAAN**

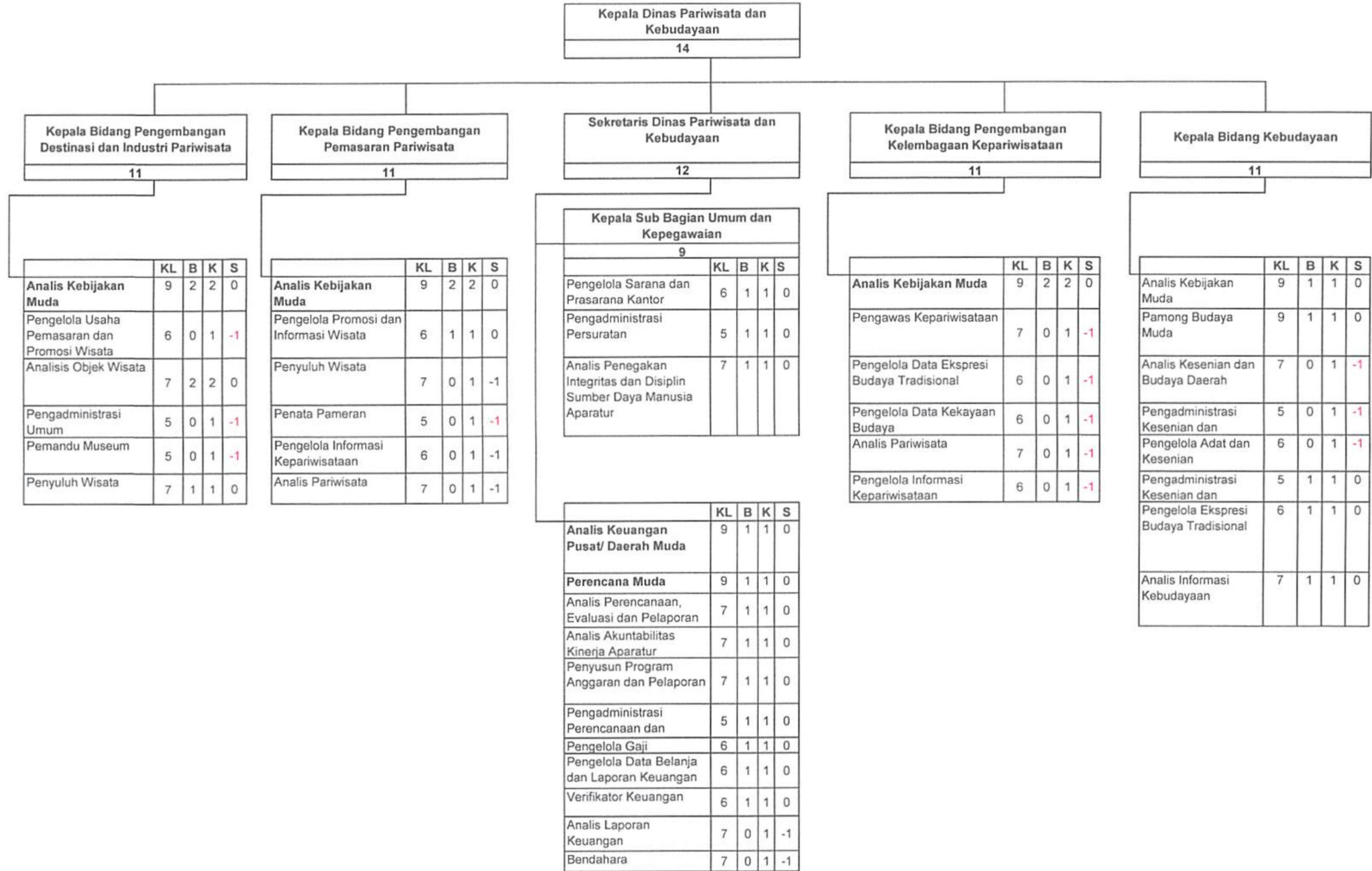

PETA JABATAN
DINAS PEMBERDAYAAN PEREMPUAN DAN PERLINDUNGAN ANAK KABUPATEN TULANG BAWANG

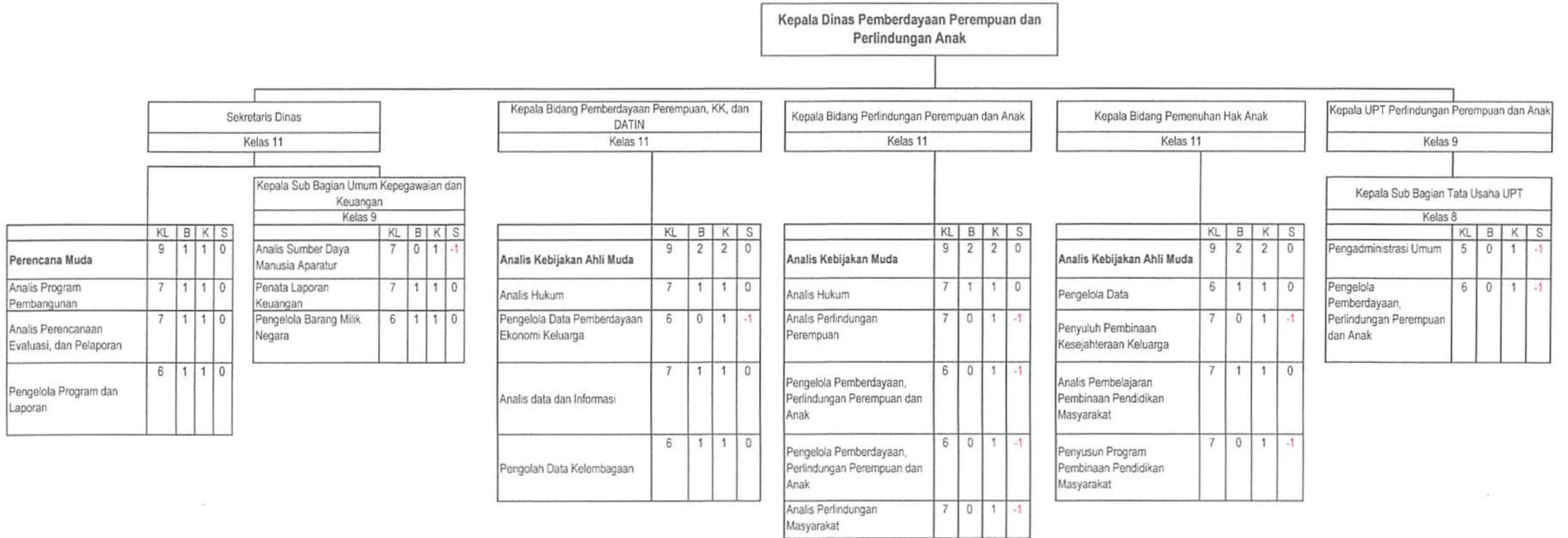

PETA JABATAN
DINAS PERDAGANGAN KABUPATEN TULANG BAWANG



**PETA JABATAN
DINAS KOMUNIKASI DAN INFORMATIKA**

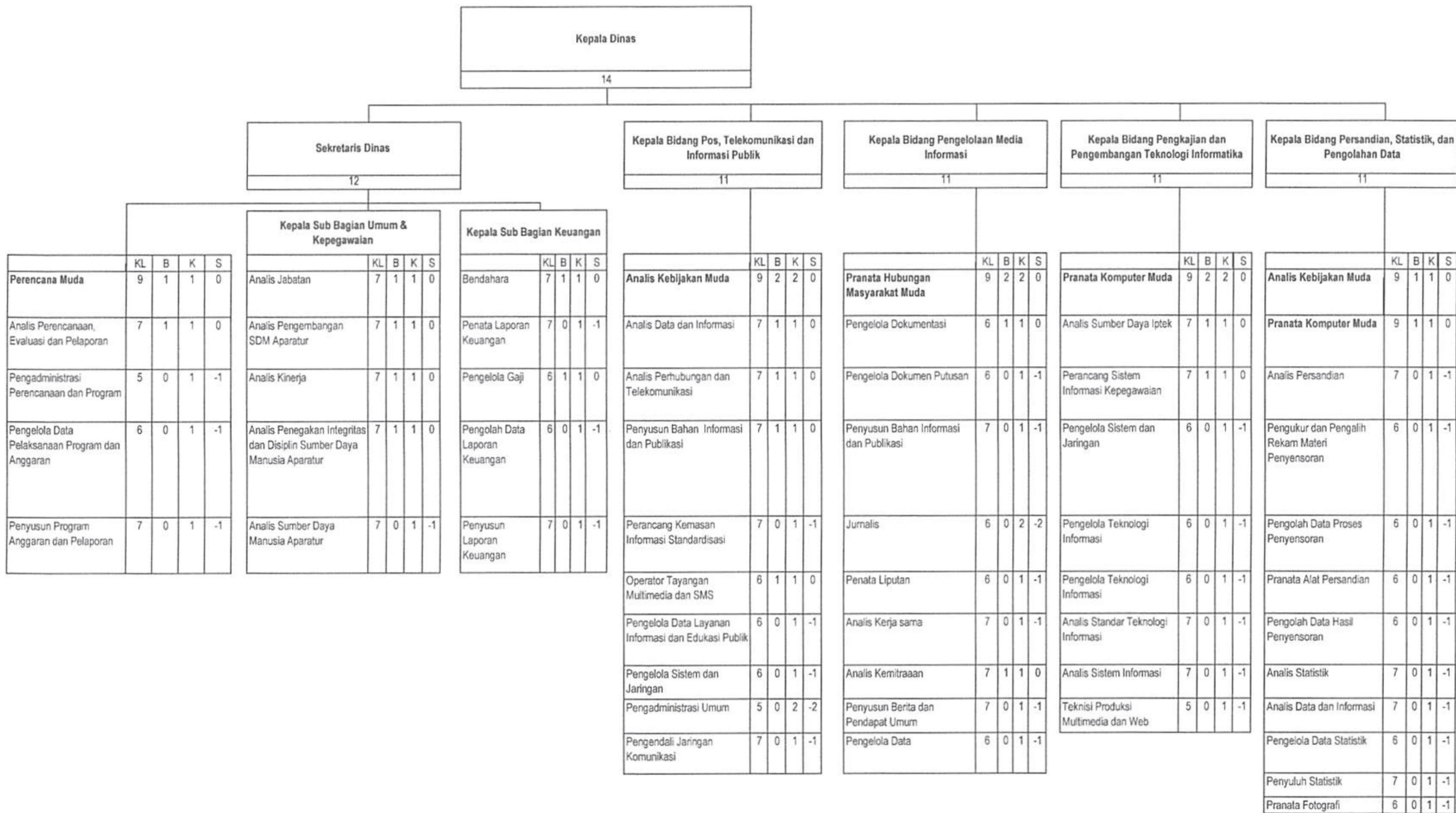

**PETA JABATAN
SATUAN POLISI PAMONG PRAJA**

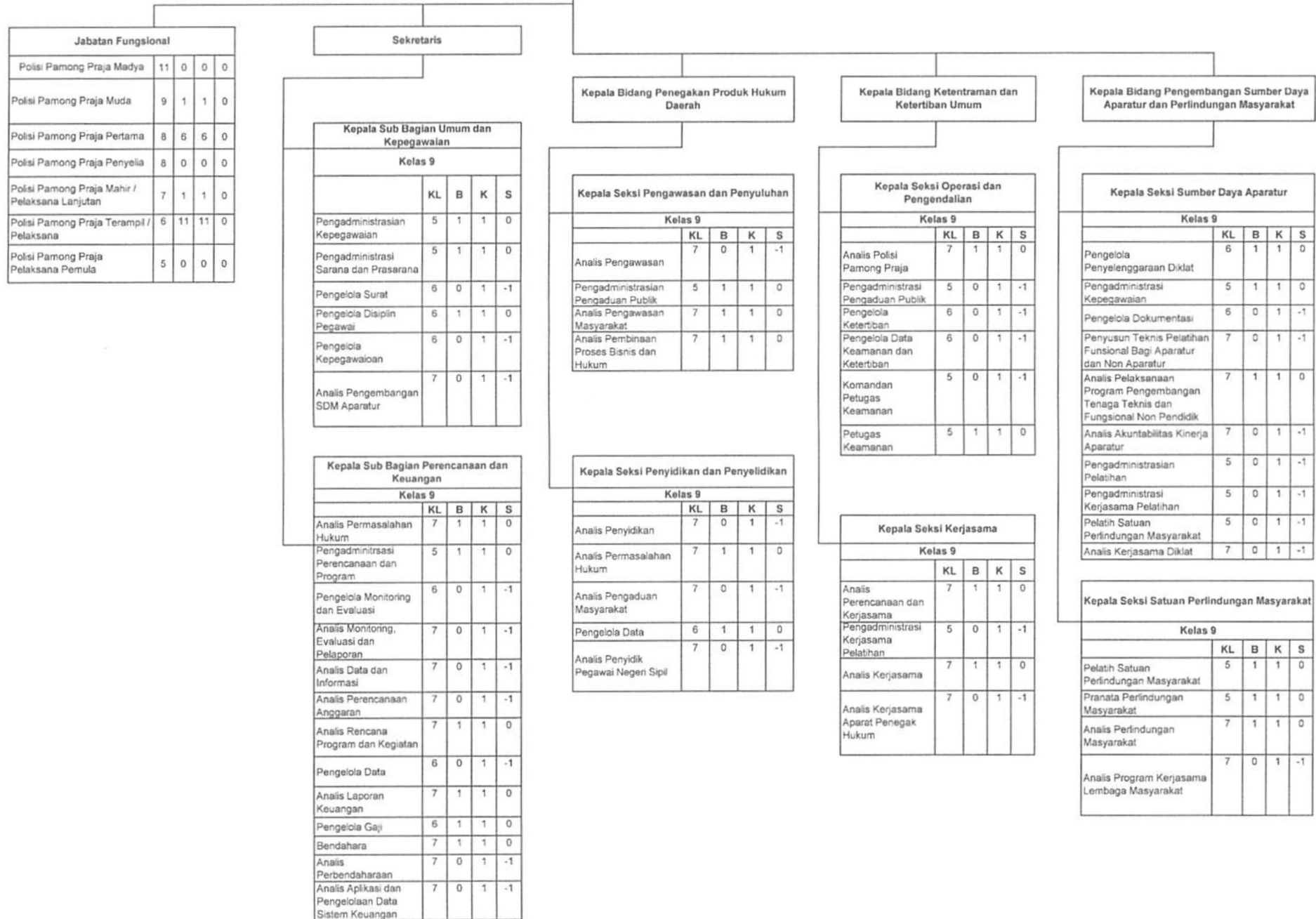

PETA JABATAN
DINAS KESEHATAN

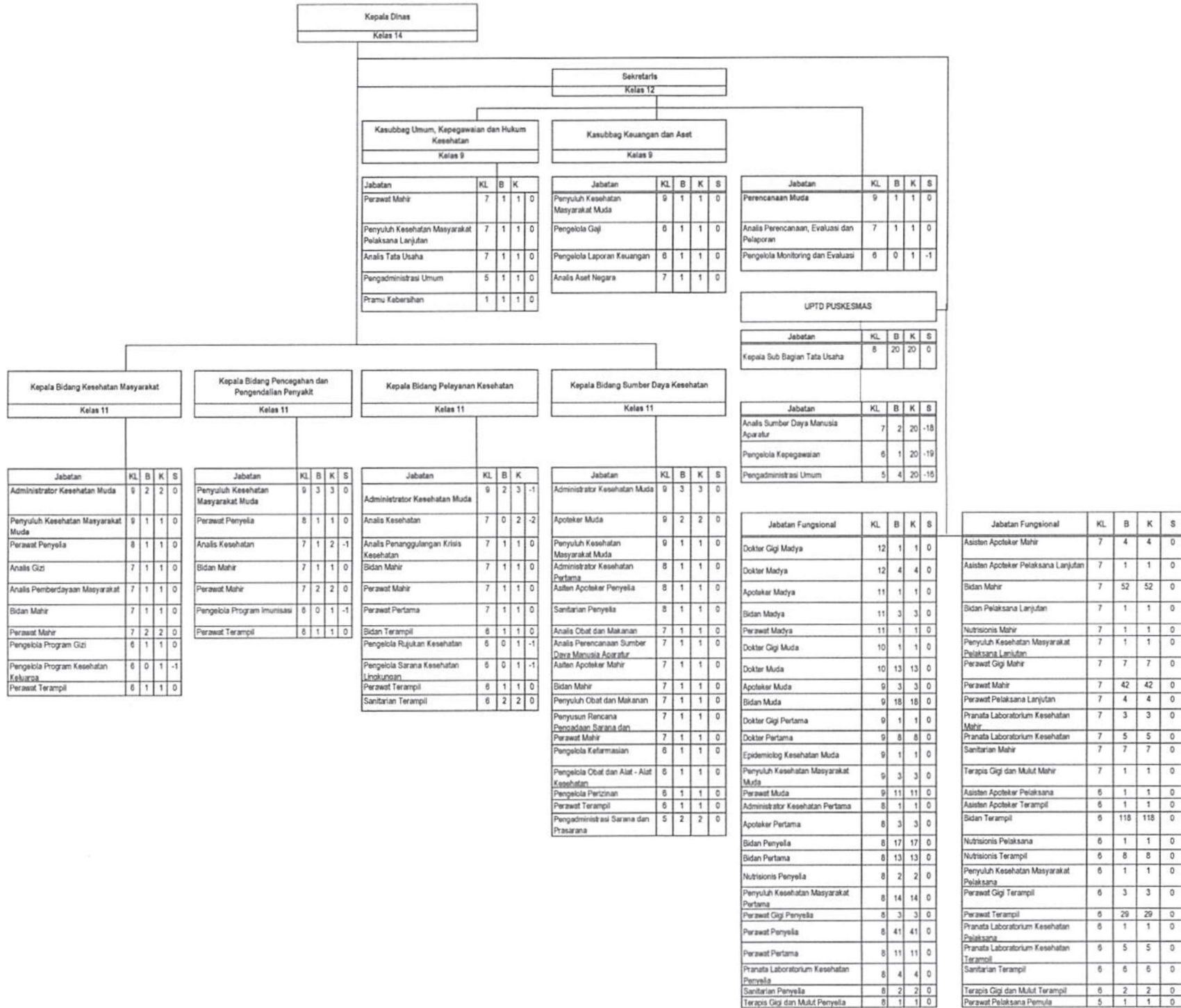

PETA JABATAN
RSUD MENGGALA KABUPATEN TULANG BAWANG

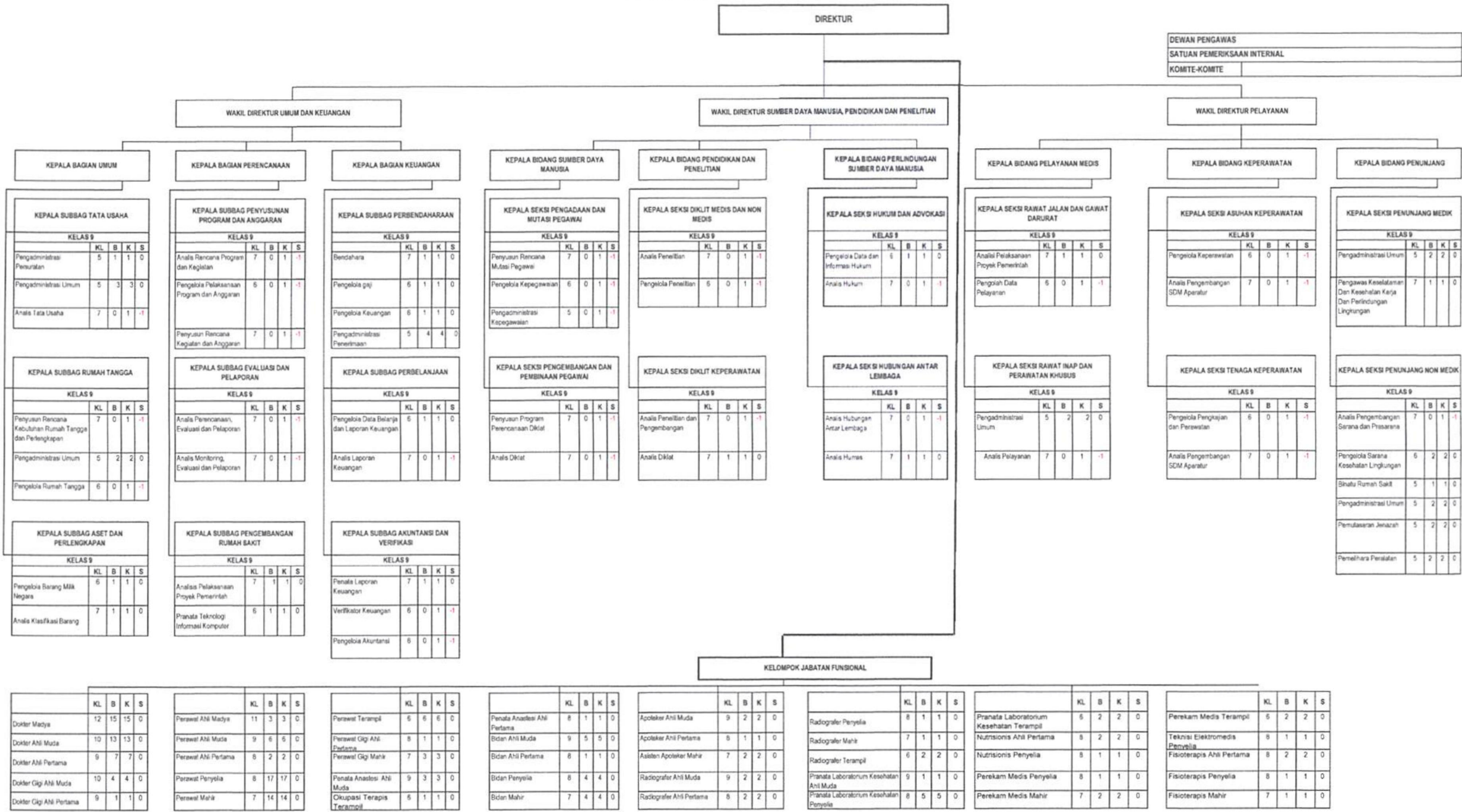

**PETA JABATAN
KECAMATAN MENGGALA TIMUR**

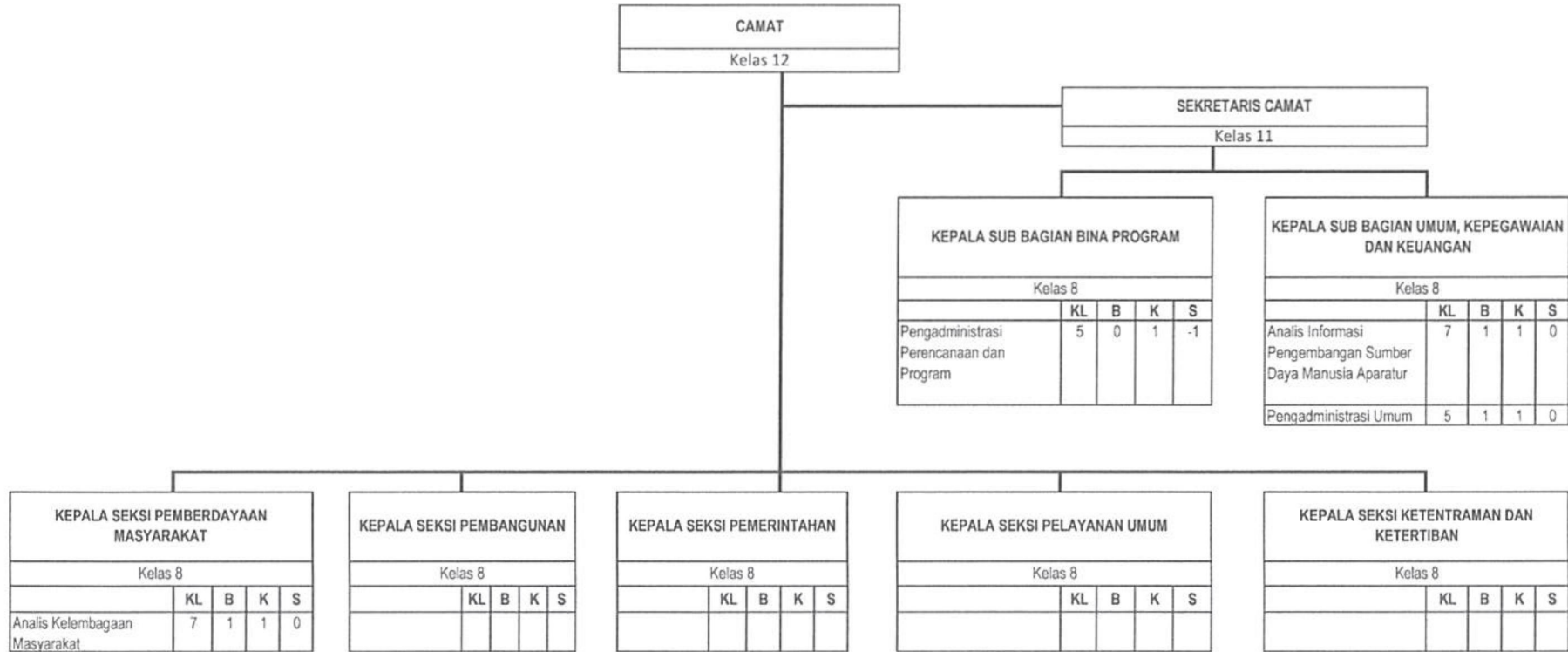

**PETA JABATAN
KECAMATAN MENGGALA**



**PETA JABATAN
KECAMATAN MERAKSA AJI**

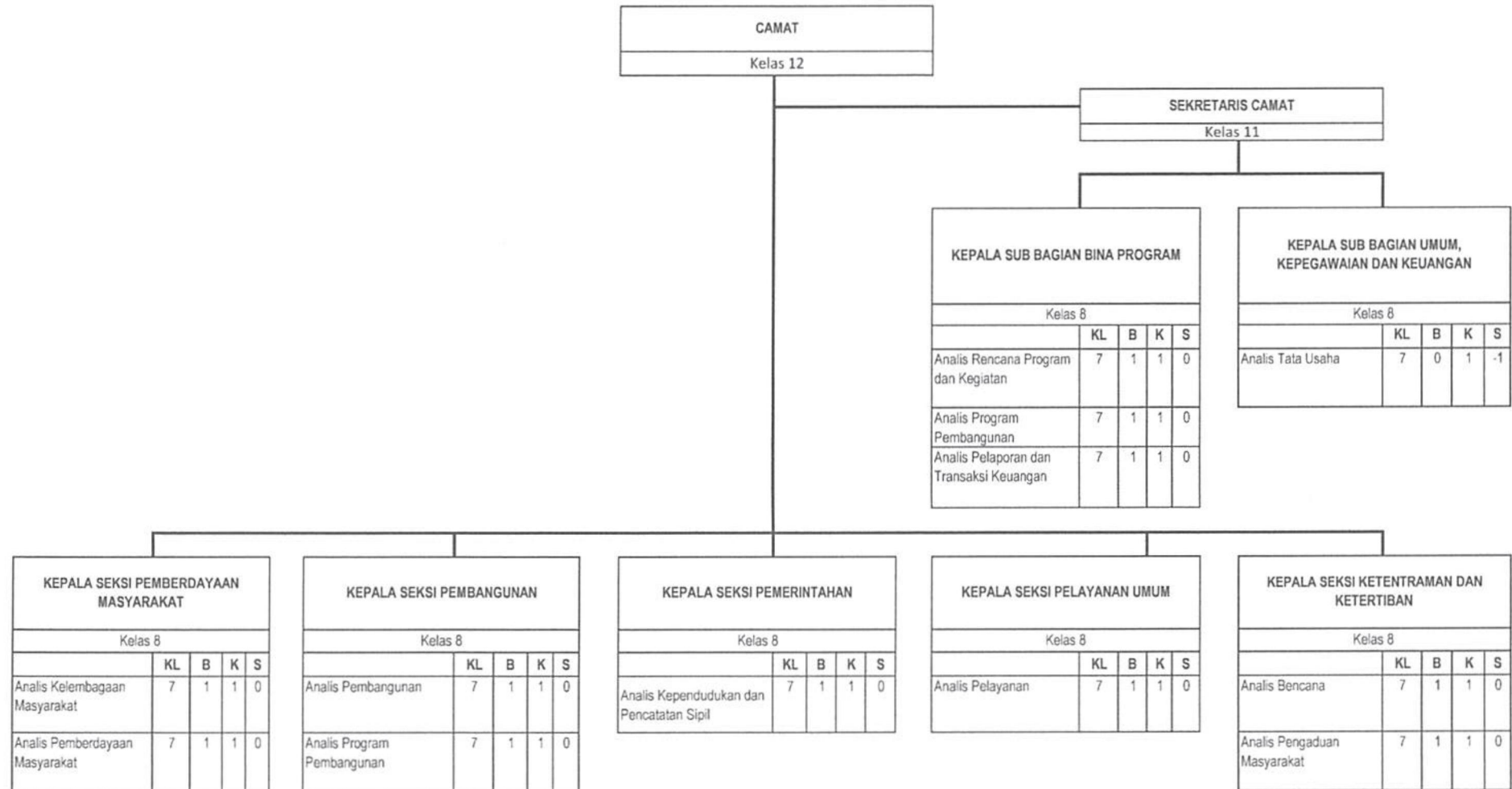

**PETA JABATAN
KECAMATAN BANJAR AGUNG**

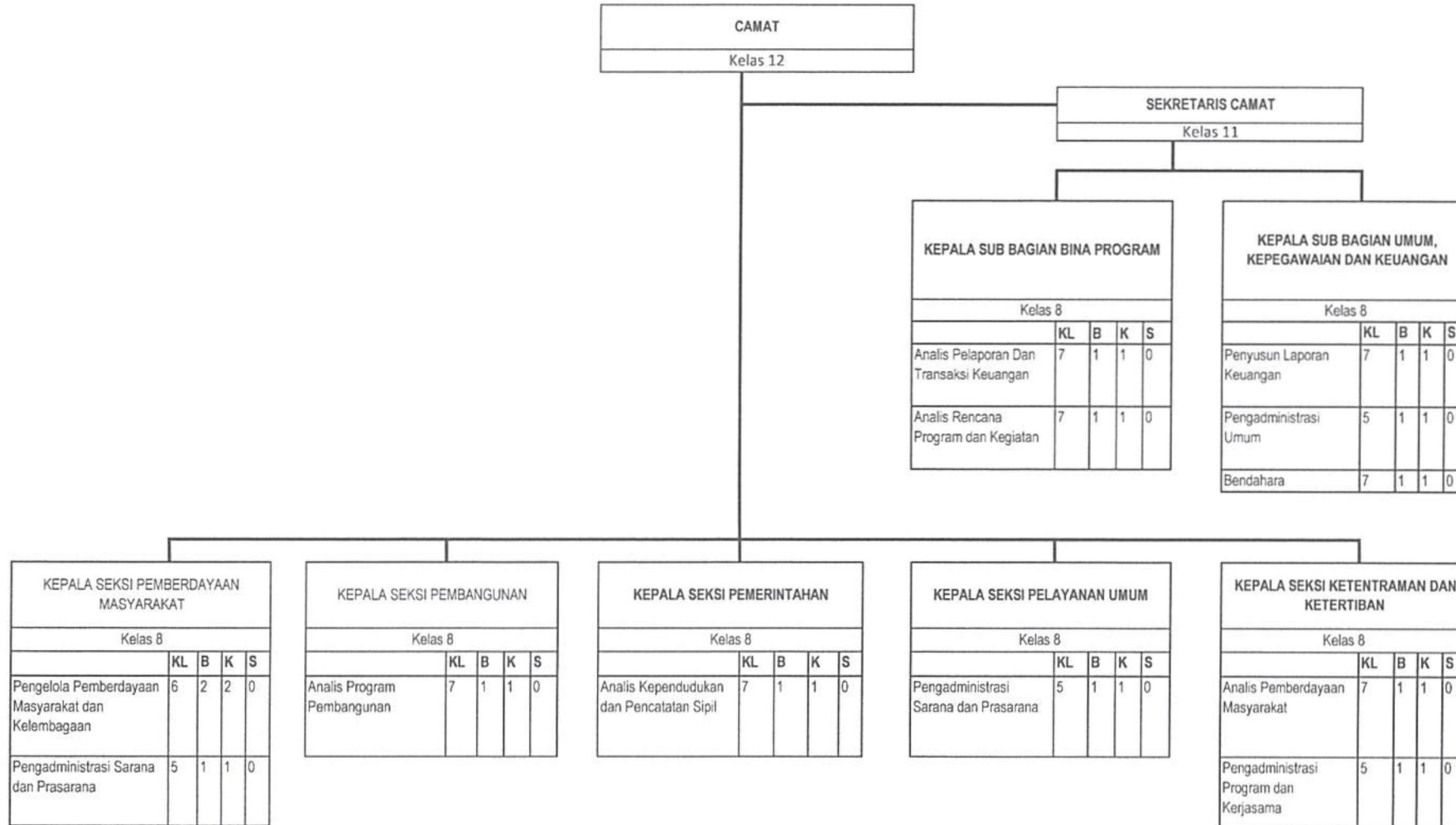

**PETA JABATAN
KECAMATAN BANJAR BARU**

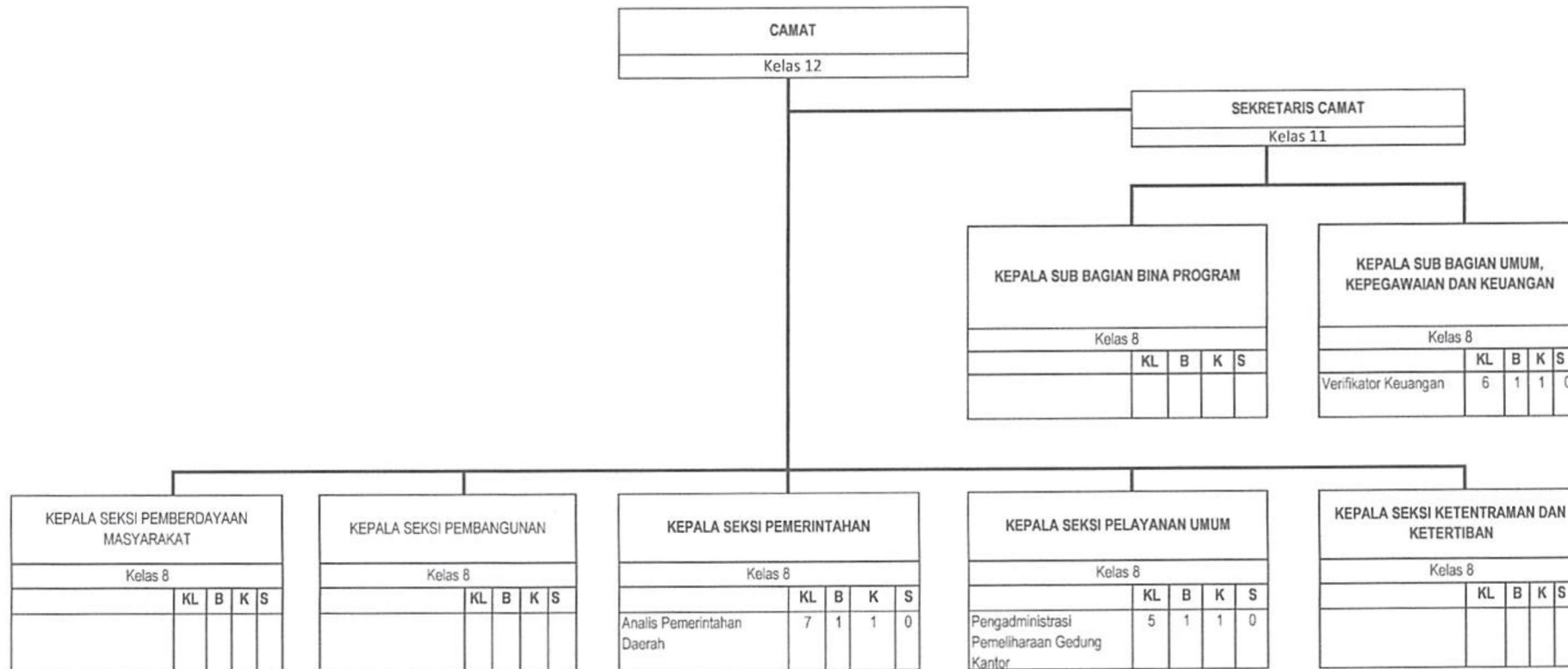

**PETA JABATAN
KECAMATAN DENTE TELADAS**

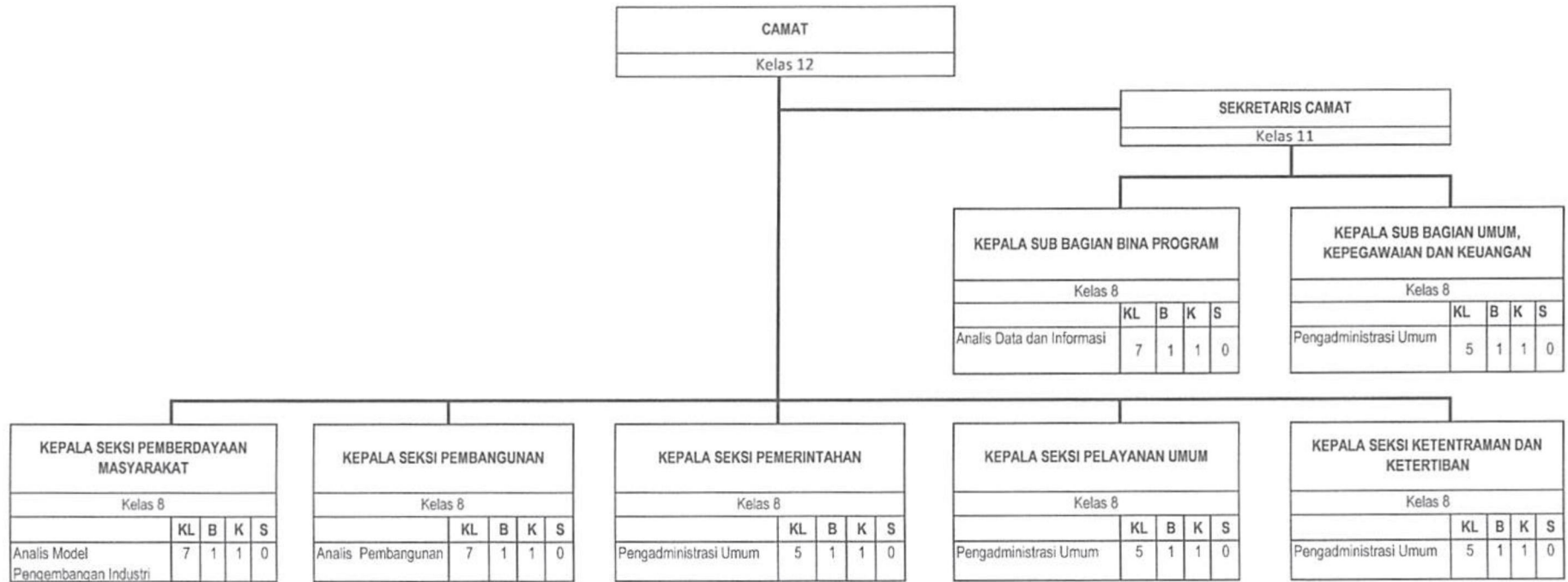

**PETA JABATAN
KECAMATAN BANJAR MARGO**

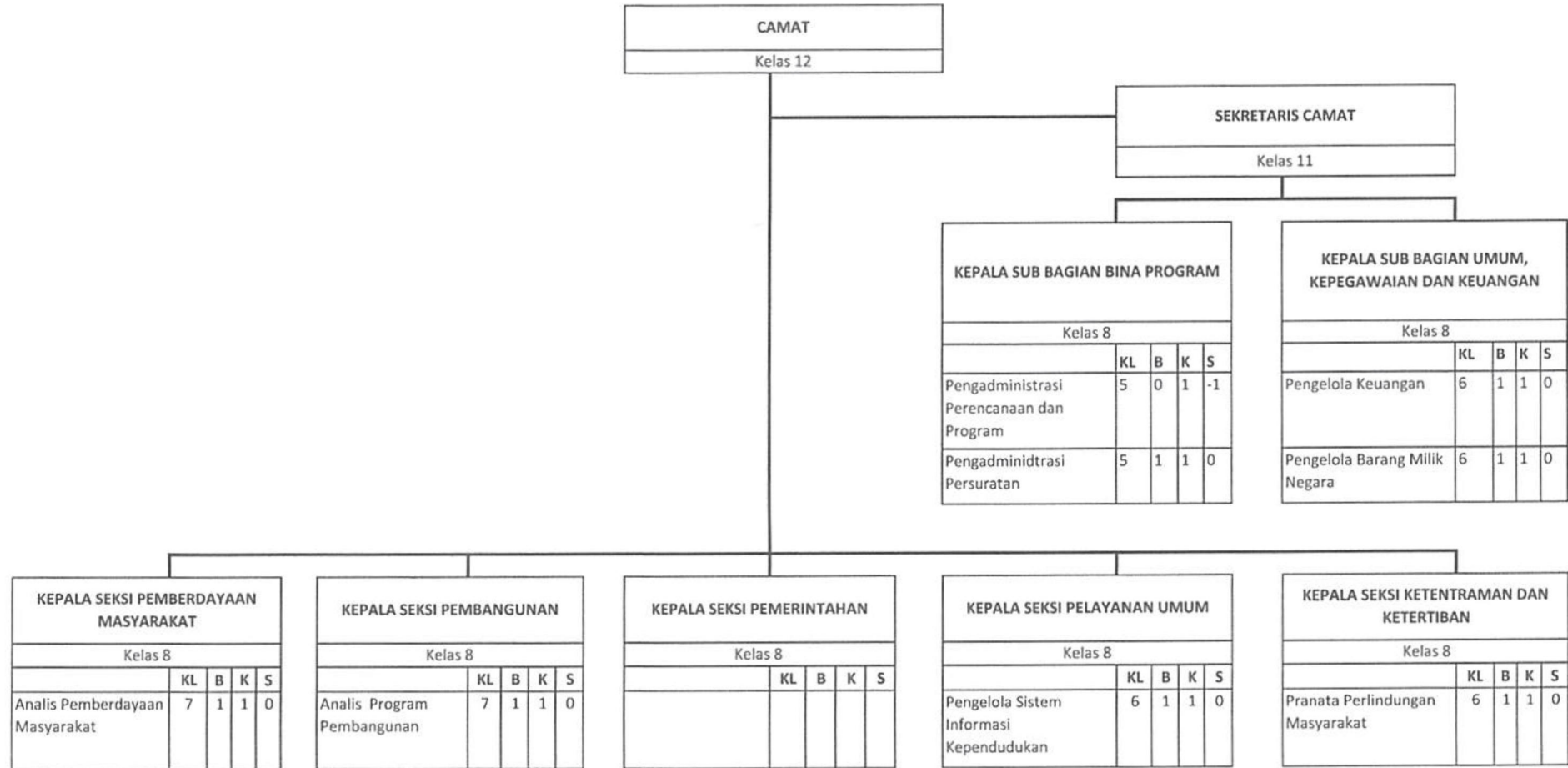

KECAMATAN GEDUNG AJI

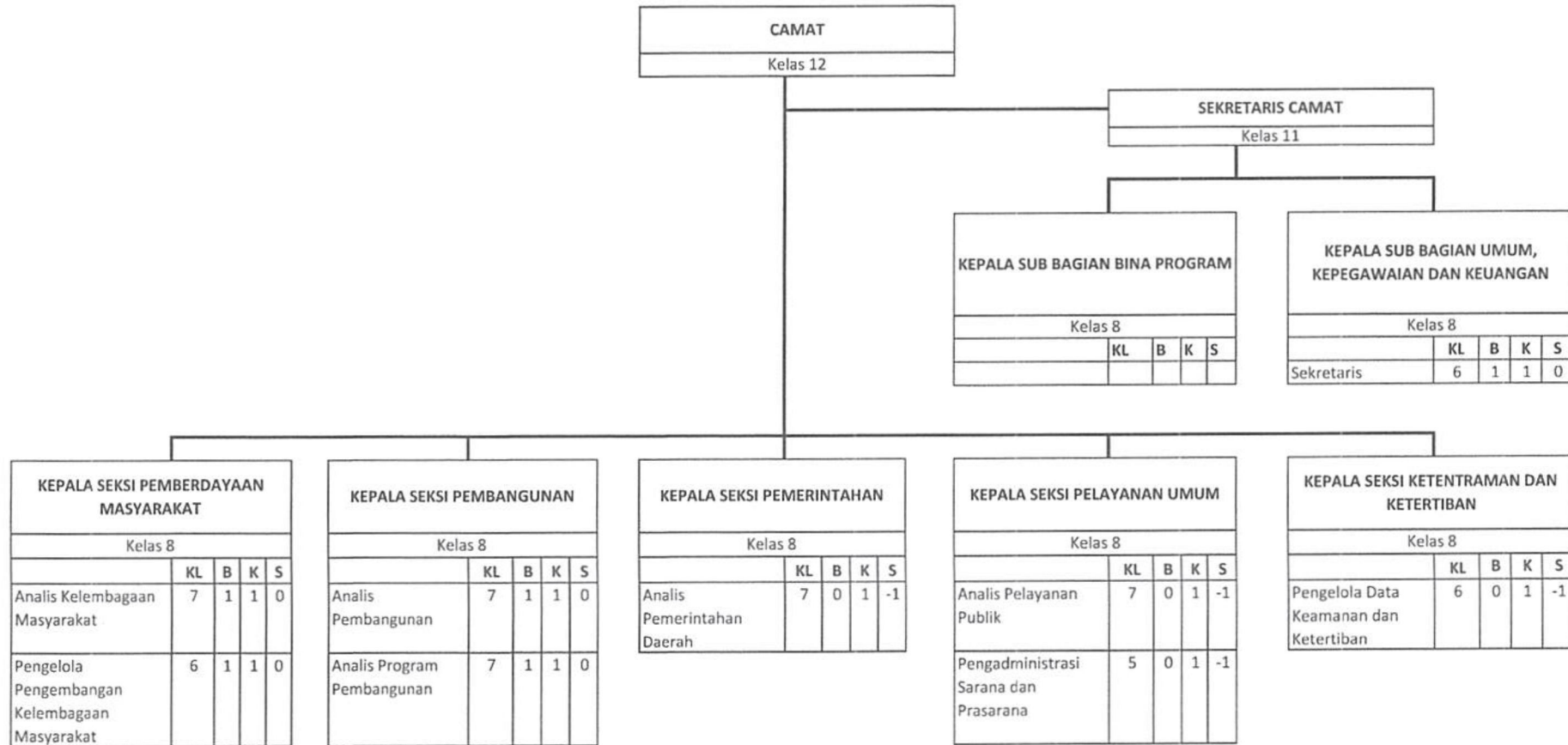

Kabag Hukum	Kabag Organisasi	Asisten III	Sekda

PETA JABATAN
KECAMATAN GEDUNG AJI

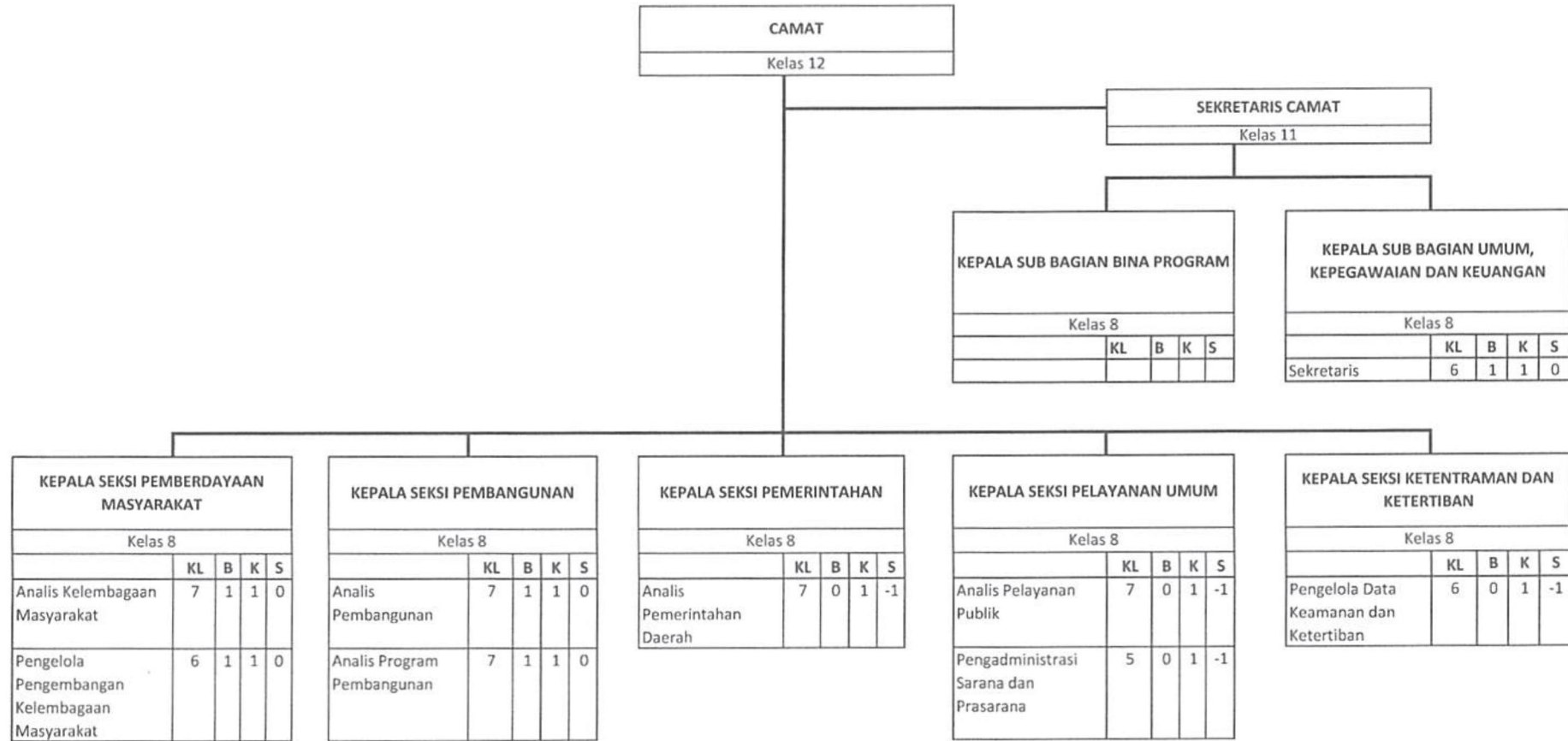

**PETA JABATAN
KECAMATAN GEDUNG AJI BARU**

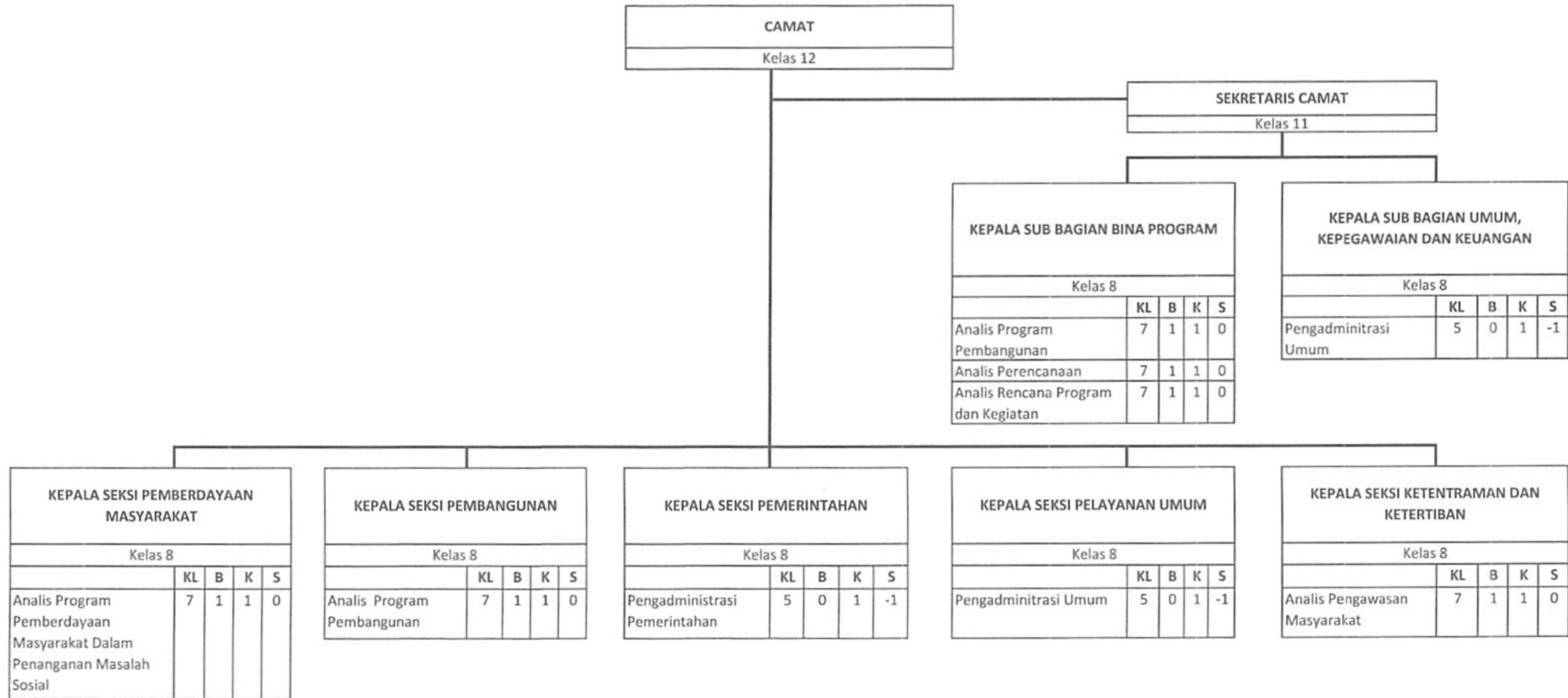

Kabag Hukum	Kabag Organisasi	Asisten III	Sekda

**PETA JABATAN
KECAMATAN GEDUNG AJI BARU**

CAMAT
Kelas 12

SEKRETARIS CAMAT
Kelas 11

KEPALA SUB BAGIAN BINA PROGRAM					
Kelas 8					
	KL	B	K	S	
Analisis Program Pembangunan	7	1	1	0	
Analisis Perencanaan	7	1	1	0	
Analisis Rencana Program dan Kegiatan	7	1	1	0	

KEPALA SUB BAGIAN UMUM, KEPEGAWAIAN DAN KEUANGAN					
Kelas 8					
	KL	B	K	S	
Pengadministrasi Umum	5	0	1	-1	

KEPALA SEKSI PEMBERDAYAAN MASYARAKAT					
Kelas 8					
	KL	B	K	S	
Analisis Program Pemberdayaan Masyarakat Dalam Penanganan Masalah Sosial	7	1	1	0	

KEPALA SEKSI PEMBANGUNAN					
Kelas 8					
	KL	B	K	S	
Analisis Program Pembangunan	7	1	1	0	

KEPALA SEKSI PEMERINTAHAN					
Kelas 8					
	KL	B	K	S	
Pengadministrasi Pemerintahan	5	0	1	-1	

KEPALA SEKSI PELAYANAN UMUM					
Kelas 8					
	KL	B	K	S	
Pengadministrasi Umum	5	0	1	-1	

KEPALA SEKSI KETENTRAMAN DAN KETERTIBAN					
Kelas 8					
	KL	B	K	S	
Analisis Pengawasan Masyarakat	7	1	1	0	

**PETA JABATAN
KECAMATAN GEDUNG MENENG**



**PETA JABATAN
KECAMATAN PENAWAR AJI**

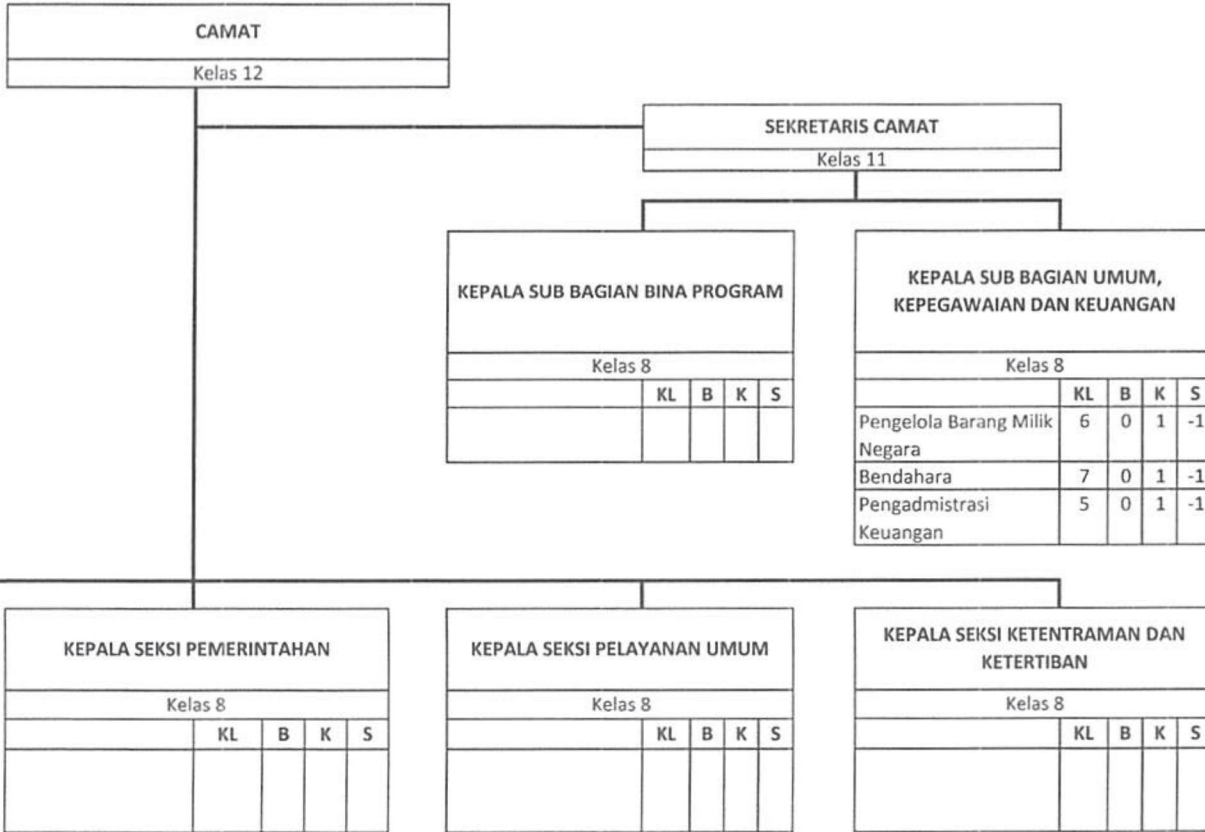

Kabag Hukum	Kabag Organisasi	Asisten III	Sekda
<i>[Signature]</i>	<i>[Signature]</i>	<i>[Signature]</i>	

**PETA JABATAN
KECAMATAN PENAWAR AJI**



**PETA JABATAN
KECAMATAN PENAWARTAMA**

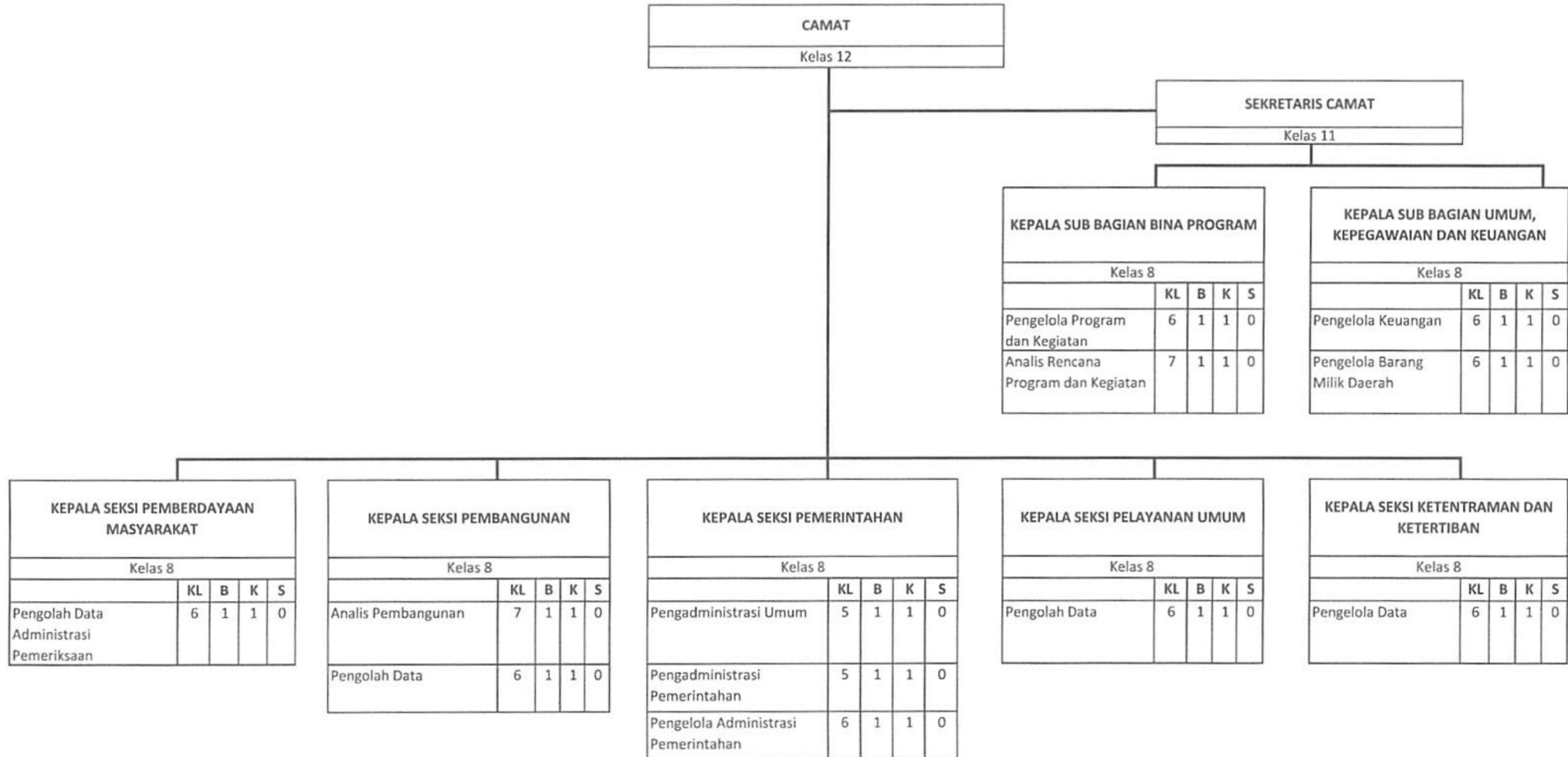

**PETA JABATAN
KECAMATAN RAWA JITU SELATAN**

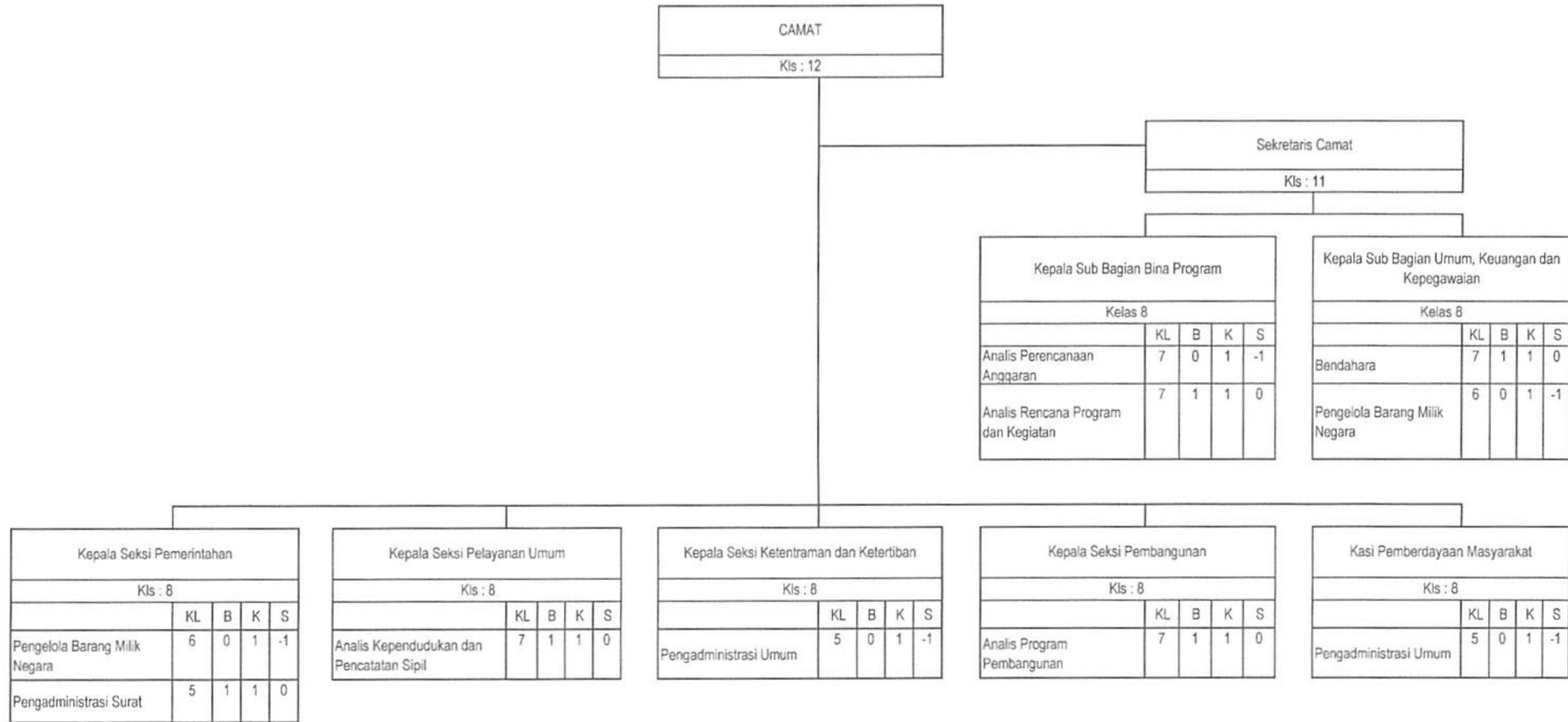

CAMAT
Kls : 12

Sekretans Camat
Kls : 11

Kepala Sub Bagian Bina Program				
Kelas 8				
	KL	B	K	S
Analis Perencanaan Anggaran	7	0	1	-1
Analis Rencana Program dan Kegiatan	7	1	1	0

Kepala Sub Bagian Umum, Keuangan dan Kepegawaian				
Kelas 8				
	KL	B	K	S
Bendahara	7	1	1	0
Pengelola Barang Milik Negara	6	0	1	-1

Kepala Seksi Pemerintahan				
Kls : 8				
	KL	B	K	S
Pengelola Barang Milik Negara	6	0	1	-1
Pengadministrasi Surat	5	1	1	0

Kepala Seksi Pelayanan Umum				
Kls : 8				
	KL	B	K	S
Analis Kependudukan dan Pencatatan Sipil	7	1	1	0

Kepala Seksi Ketentraman dan Keterliban				
Kls : 8				
	KL	B	K	S
Pengadministrasi Umum	5	0	1	-1

Kepala Seksi Pembangunan				
Kls : 8				
	KL	B	K	S
Analis Program Pembangunan	7	1	1	0

Kasi Pemberdayaan Masyarakat				
Kls : 8				
	KL	B	K	S
Pengadministrasi Umum	5	0	1	-1

**PETA JABATAN
KECAMATAN RAWA PITU**

CAMAT
Kelas 12

SEKRETARIS CAMAT
Kelas 11

KEPALA SUB BAGIAN BINA PROGRAM				
Kelas 8				
	KL	B	K	S
Pengelola Program dan Kegiatan	6	0	1	-1

KEPALA SUB BAGIAN UMUM, KEPEGAWAIAN DAN KEUANGAN				
Kelas 8				
	KL	B	K	S
Pengelola Pemanfaatan Barang Milik Daerah	6	1	1	0
Bendahara	7	1	1	0
Pengadministrasi Umum	5	3	3	0

KEPALA SEKSI PEMBERDAYAAN MASYARAKAT				
Kelas 8				
	KL	B	K	S
Analisis Pemberdayaan Masyarakat	7	1	1	0
Analisis Pelayanan Sosial	7	1	1	0

KEPALA SEKSI PEMBANGUNAN				
Kelas 8				
	KL	B	K	S
Analisis Pembangunan	7	0	1	-1

KEPALA SEKSI PEMERINTAHAN				
Kelas 8				
	KL	B	K	S
Pengadministrasi Pemerintahan	5	0	1	-1

KEPALA SEKSI PELAYANAN UMUM				
Kelas 8				
	KL	B	K	S
Pengadministrasi Umum	5	0	1	-1

KEPALA SEKSI KETENTRAMAN DAN KETERTIBAN				
Kelas 8				
	KL	B	K	S
Pengolah Data	6	0	1	-1

**PETA JABATAN
KECAMATAN GEDUNG AJI**

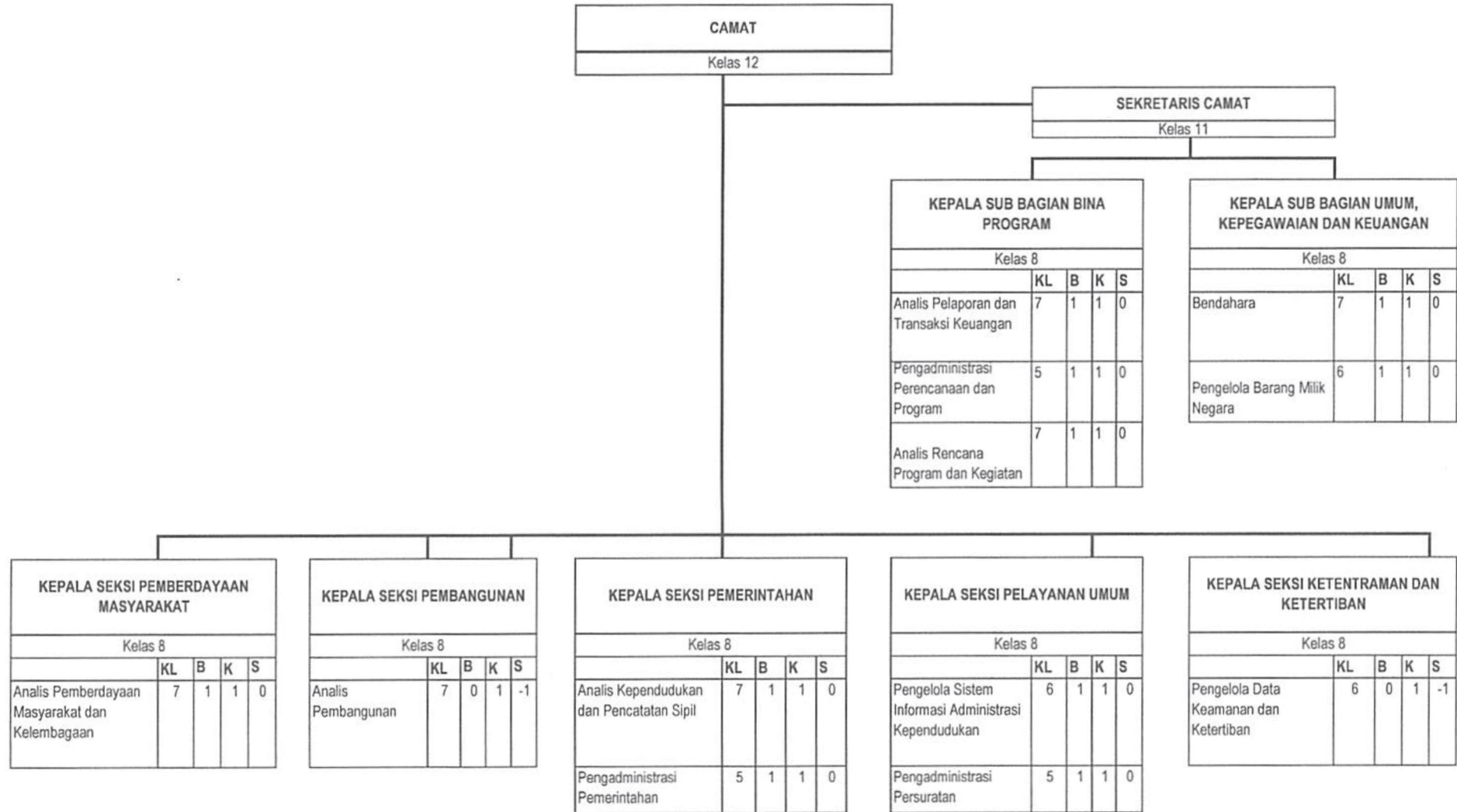

PETA JABATAN
KELURAHAN MENGGALA TENGAH

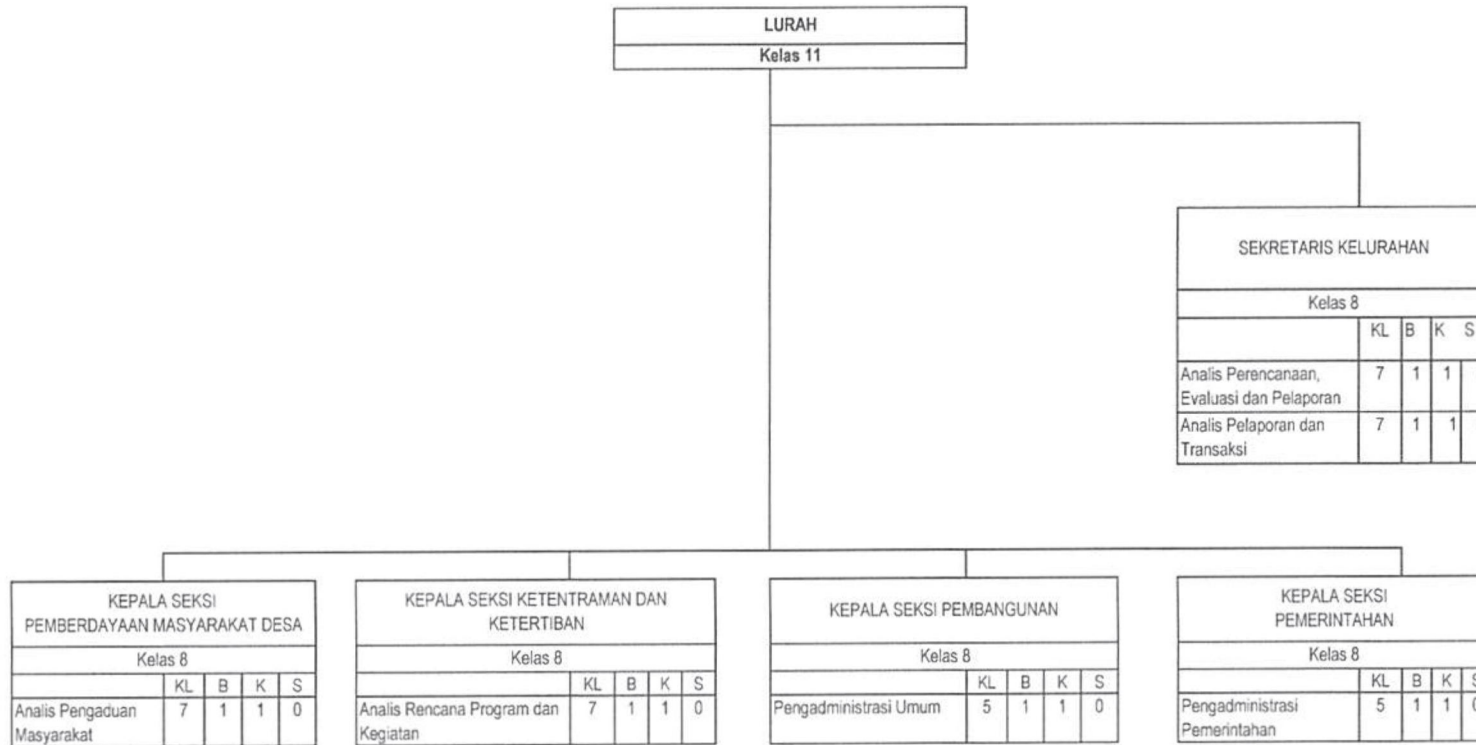

**PETA JABATAN
KELURAHAN UJUNG GUNUNG**

LURAH
Kelas 11

SEKRETARIS KELURAHAN				
Kelas 8				
	KL	B	K	S
Analisis Pelaporan dan Transaksi	7	1	1	0
Pengadministrasi Umum	5	1	1	0

KEPALA SEKSI PEMBERDAYAAN MASYARAKAT DESA				
Kelas 8				
	KL	B	K	S
Pengadministrasi Umum	5	1	1	0

KEPALA SEKSI KETENTRAMAN DAN KETERTIBAN				
Kelas 8				
	KL	B	K	S
Analisis Rencana Program dan Kegiatan	7	1	1	0
Pengadministrasi Perencanaan dan Program	5	1	1	0

KEPALA SEKSI PEMBANGUNAN				
Kelas 8				
	KL	B	K	S
Analisis Program Pembangunan	7	1	1	0
Pengadministrasi Perencanaan dan Program	5	1	1	0

KEPALA SEKSI PEMERINTAHAN				
Kelas 8				
	KL	B	K	S
Pengadministrasi Pemerintahan	5	1	1	0

**PETA JABATAN
KELURAHAN MENGGALA KOTA**

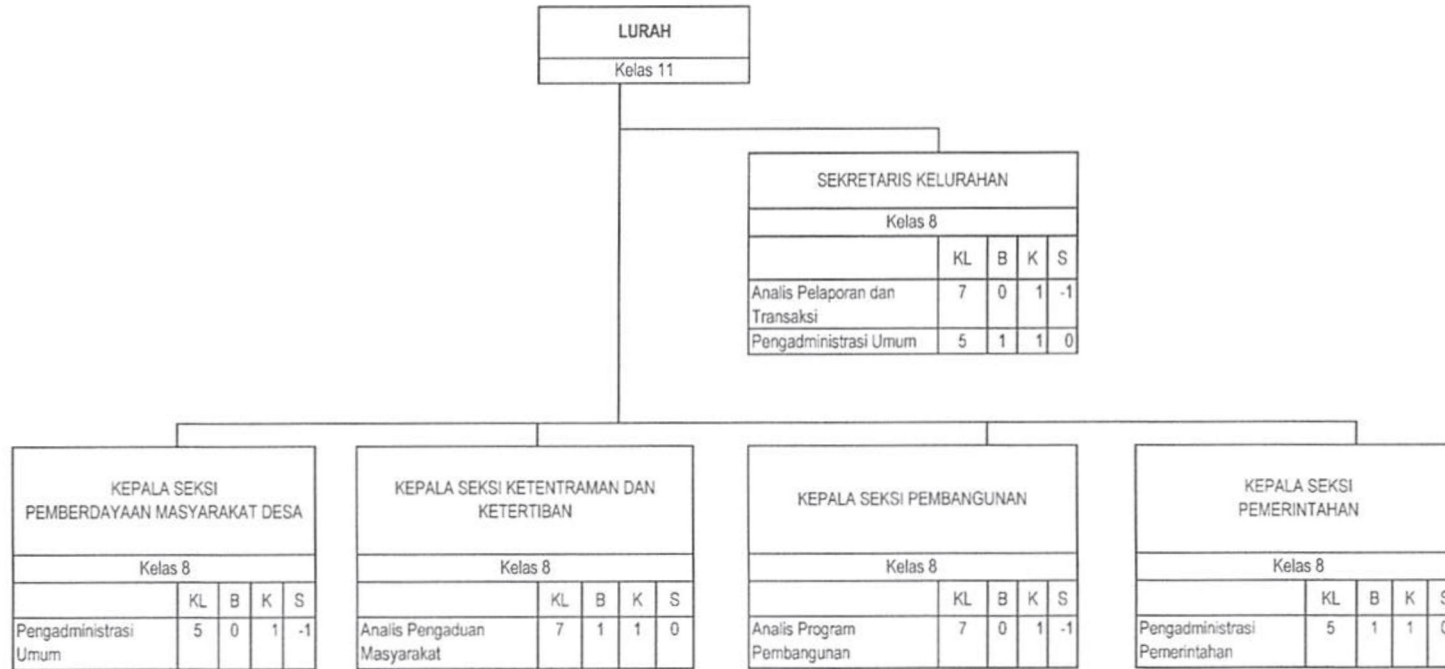

Pj. BUPATI TULANG BAWANG

ttd

SALINAN SESUAI DENGAN ASLINYA
KEPALA BAGIAN HUKUM,

FERLI YULEDI

ANJARI SH, MH, M.Si
PEMBINA TK 1/IV.B
NIP. 19780117 199803 1 003