



SALINAN

BUPATI SRAGEN
PROVINSI JAWA TENGAH

PERATURAN BUPATI SRAGEN
NOMOR 1 TAHUN 2025

TENTANG

PENETAPAN HASIL ANALISIS JABATAN DAN ANALISIS BEBAN KERJA
DI LINGKUNGAN PEMERINTAH DAERAH

DENGAN RAHMAT TUHAN YANG MAHA ESA

BUPATI SRAGEN,

Menimbang : bahwa untuk melaksanakan ketentuan Pasal 6 ayat (1) Peraturan Menteri Pendayagunaan Aparatur Negara dan Reformasi Birokrasi Nomor 1 Tahun 2020 tentang Pedoman Analisis Jabatan dan Analisis Beban Kerja, perlu menetapkan Peraturan Bupati tentang Penetapan Hasil Analisis Jabatan dan Analisis Beban Kerja di Lingkungan Pemerintah Daerah;

Mengingat : 1. Pasal 18 ayat (6) Undang-Undang Dasar Negara Republik Indonesia Tahun 1945;
2. Undang-Undang Nomor 13 Tahun 1950 tentang Pembentukan Daerah-daerah Kabupaten dalam Lingkungan Propinsi Djawa Tengah (Berita Negara Republik Indonesia Tahun 1950, Nomor 42);
3. Undang-Undang Nomor 23 Tahun 2014 tentang Pemerintahan Daerah (Lembaran Negara Republik Indonesia Tahun 2014 Nomor 244, Tambahan Lembaran Negara Republik Indonesia Nomor 5587), sebagaimana telah diubah beberapa kali terakhir dengan Undang-Undang Nomor 6 Tahun 2023 tentang Penetapan Peraturan Pemerintah Pengganti Undang-Undang Nomor 2 Tahun 2022 tentang Cipta Kerja Menjadi Undang-Undang (Lembaran Negara Republik Indonesia Tahun 2023 Nomor 41, Tambahan Lembaran Negara Republik Indonesia Nomor 6856);
4. Undang-Undang Nomor 20 Tahun 2023 tentang Aparatur Sipil Negara (Lembaran Negara Republik Indonesia Tahun 2023 Nomor 141, Tambahan Lembaran Negara Republik Indonesia Nomor 6897);
5. Peraturan Menteri Negara Pendayagunaan Aparatur Negara dan Reformasi Birokrasi Nomor 1 Tahun 2020 tentang Pedoman Analisis Jabatan dan Analisis Beban Kerja (Berita Negara Republik Indonesia Tahun 2020 Nomor 26);

MEMUTUSKAN:

Menetapkan : PERATURAN BUPATI TENTANG PENETAPAN HASIL ANALISIS JABATAN DAN ANALISIS BEBAN KERJA DI LINGKUNGAN PEMERINTAH DAERAH.

BAB I KETENTUAN UMUM, MAKSUD, TUJUAN, DAN RUANG LINGKUP

Pasal 1

Dalam Peraturan Bupati ini, yang dimaksud dengan:

1. Daerah adalah Kabupaten Sragen.
2. Bupati adalah Bupati Sragen.
3. Perangkat Daerah adalah Perangkat Daerah di lingkungan Pemerintah Kabupaten Sragen yang merupakan unsur pembantu Bupati dan Dewan Perwakilan Rakyat Daerah dalam penyelenggaraan Urusan Pemerintahan yang menjadi kewenangan Daerah.
4. Aparatur Sipil Negara yang selanjutnya disingkat ASN adalah profesi bagi pegawai negeri sipil dan pegawai pemerintah dengan perjanjian kerja yang bekerja pada instansi pemerintah.
5. Pegawai Aparatur Sipil Negara yang selanjutnya disebut Pegawai ASN adalah pegawai negeri sipil dan pegawai pemerintah dengan perjanjian kerja yang diangkat oleh pejabat pembina kepegawaian dan disertai tugas dalam suatu jabatan pemerintahan atau disertai tugas negara lainnya dan digaji berdasarkan peraturan perundang-undangan.
6. Jabatan adalah kedudukan yang menunjukkan fungsi, tugas, tanggung jawab, wewenang, dan hak seorang Pegawai dalam suatu satuan organisasi.
7. Analisis Jabatan adalah proses, metode dan teknik untuk memperoleh data jabatan yang diolah menjadi informasi jabatan.
8. Analisis Beban Kerja adalah teknis manajemen yang dilakukan secara sistematis untuk memperoleh informasi mengenai tingkat efektivitas dan efisiensi kerja organisasi berdasarkan volume kerja.
9. Evaluasi Jabatan adalah suatu proses untuk menilai suatu jabatan secara sistematis dengan menggunakan kriteria-kriteria yang disebut sebagai faktor jabatan terhadap informasi faktor jabatan untuk menentukan nilai jabatan dan kelas jabatan.

Pasal 2

- (1) Maksud ditetapkan Peraturan Bupati ini untuk memberikan pedoman dalam rangka pembinaan dan penataan kelembagaan, sumber daya manusia aparatur dan ketatalaksanaan.
- (2) Tujuan ditetapkan Peraturan Bupati ini untuk memberikan petunjuk dalam:
 - a. penataan/penyempurnaan struktur organisasi;
 - b. penilaian prestasi kerja jabatan dan prestasi kerja unit;
 - c. penyempurnaan sistem dan prosedur kerja;
 - d. peningkatan kinerja kelembagaan;
 - e. penyusunan standar beban kerja jabatan/kelembagaan, penyusunan daftar susunan pegawai atau bahan penetapan eselonisasi jabatan;
 - f. penyusunan rencana kebutuhan pegawai secara riil sesuai dengan beban kerja organisasi;
 - g. program mutasi pegawai ASN;
 - h. program promosi pegawai ASN;
 - i. pemberian *reward* dan *punishment* terhadap unit atau pejabat;
 - j. program pendidikan dan pelatihan; dan
 - k. peningkatan pendayagunaan sumber daya manusia aparatur.

Pasal 3

Ruang lingkup Peraturan Bupati ini meliputi:

- a. Tim Pelaksana Analisis Jabatan dan Analisis Beban Kerja;
- b. hasil Analisis Jabatan dan Analisis Beban Kerja; dan
- c. Evaluasi Jabatan.

BAB II

TIM PELAKSANA ANALISIS JABATAN DAN ANALISIS BEBAN KERJA

Pasal 4

- (1) Untuk kelancaran pelaksanaan Analisis Jabatan dan Analisis Beban Kerja, Bupati membentuk Tim Pelaksana Analisis Jabatan dan Analisis Beban Kerja.
- (2) Tim sebagaimana dimaksud pada ayat (1) mempunyai tugas:
 - a. mengumpulkan data;
 - b. menyusun informasi jabatan;
 - c. memverifikasi data; dan
 - d. mengumpulkan beban kerja dalam jangka waktu satu tahun.

BAB III
HASIL ANALISIS JABATAN DAN ANALISIS BEBAN KERJA

Pasal 5

- (1) Hasil Analisis Jabatan dan Analisis Beban Kerja terdiri atas:
 - a. nomenklatur Jabatan, jumlah beban kerja, dan kebutuhan pegawai ASN;
 - b. uraian Jabatan; dan
 - c. peta Jabatan.
- (2) Ketentuan mengenai nomenklatur Jabatan, jumlah beban kerja, dan kebutuhan pegawai ASN sebagaimana dimaksud pada ayat (1) huruf a tercantum dalam Lampiran I yang merupakan bagian tidak terpisahkan dari Peraturan Bupati ini.
- (3) Ketentuan mengenai uraian Jabatan sebagaimana dimaksud pada ayat (1) huruf b tercantum dalam Lampiran II yang merupakan bagian tidak terpisahkan dari Peraturan Bupati ini.
- (4) Ketentuan mengenai peta Jabatan sebagaimana dimaksud pada ayat (1) huruf c tercantum dalam Lampiran III yang merupakan bagian tidak terpisahkan dari Peraturan Bupati ini.

Pasal 6

Hasil Analisis Jabatan dan Analisis Beban Kerja sebagaimana dimaksud dalam Pasal 5 dipergunakan untuk pembinaan dan penataan Perangkat Daerah dalam aspek:

- a. kelembagaan;
- b. sumber daya manusia aparatur; dan
- c. ketatalaksanaan.

BAB IV
EVALUASI JABATAN

Pasal 7

- (1) Hasil Analisis Jabatan dan Analisis Beban Kerja sebagaimana dimaksud dalam Pasal 5 dipergunakan sebagai bahan pelaksanaan Evaluasi Jabatan.
- (2) Evaluasi Jabatan sebagaimana dimaksud pada ayat (1) dilakukan untuk menetapkan nilai jabatan dan kelas jabatan.

BAB V
KETENTUAN PENUTUP

Pasal 8

Pada saat Peraturan Bupati ini mulai berlaku, Peraturan Bupati Nomor 2 Tahun 2024 tentang Penetapan Hasil Analisis Jabatan dan Analisis beban Kerja di Lingkungan

Pemerintah Kabupaten Sragen (Berita Daerah Kabupaten Sragen Tahun 2024 Nomor 2) dicabut dan dinyatakan tidak berlaku.

Pasal 9

Peraturan Bupati ini mulai berlaku pada tanggal diundangkan.

Agar setiap orang mengetahuinya, memerintahkan pengundangan Peraturan Bupati ini dengan penempatannya dalam Berita Daerah Kabupaten Sragen.

Ditetapkan di Sragen
pada tanggal 6 Januari 2025

BUPATI SRAGEN,

ttd+cap

KUSDINAR UNTUNG YUNI SUKOWATI

Diundangkan di Sragen
pada tanggal 6 Januari 2025

SEKRETARIS DAERAH KABUPATEN SRAGEN,

ttd+cap

HARGIYANTO

BERITA DAERAH KABUPATEN SRAGEN TAHUN 2025 NOMOR 1

salinan sesuai dengan aslinya

SEKRETARIAT DAERAH
KABUPATEN SRAGEN
Kepala Bagian Hukum

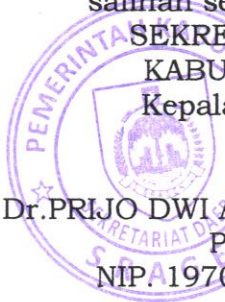
Dr. PRIJO DWI ATMANTO, S.Pd, S.H., M.Si
Pembina Tk I
NIP.19700822 199803 1007

LAMPIRAN I
PERATURAN BUPATI SRAGEN
NOMOR 1 TAHUN 2025
TENTANG
PENETAPAN HASIL ANALISIS JABATAN DAN
ANALISIS BEBAN KERJA DI LINGKUNGAN
PEMERINTAH DAERAH

NOMENKLATUR JABATAN, JUMLAH BEBAN KERJA, DAN KEBUTUHAN PEGAWAI ASN
DI LINGKUNGAN PEMERINTAH DAERAH

NO	KODE JABATAN	JABATAN	JML BEBAN KERJA	KEBUTUHAN PEGAWAI ASN
1	2	3	4	5
O		STAF AHLI BUPATI		
1	00.1.0.0.0	Staf Ahli Bidang Pemerintahan, Hukum dan Politik	1.452,00	1
2	00.2.0.0.0	Staf Ahli Bidang Ekonomi, Keuangan dan Pembangunan	1.452,00	1
3	00.3.0.0.0	Staf Ahli Bidang Masyarakat dan Sumberdaya Manusia	1.452,00	1
I		SEKRETARIAT DAERAH		
4	01.1.0.0.0	Sekretaris Daerah	1.914,00	1
5	01.2.0.0.0	Asisten Pemerintahan dan Kesejahteraan Rakyat	1.562,00	1
6	01.2.1.0.0	Kepala Bagian Pemerintahan	1.351,00	1
7	01.2.1.0.1-JF	JF Analis Kebijakan Ahli Muda	5.434,00	4
8	01.2.1.0.2-JF	JF Analis Kebijakan Ahli Pertama	5.434,00	4
9	01.2.1.0.3-JF	JF Surveyor Pemetaan Ahli Muda	1.353,00	1
10	01.2.1.0.4-JF	JF Surveyor Pemetaan Ahli Pertama	1.353,00	1
11	01.2.1.0.5	Penata Kelola Pemerintahan	2.712,00	2
12	01.2.1.0.6	Penelaah Teknis Kebijakan	4.059,00	3
13	01.2.1.0.7	Pengolah Data dan Informasi	4.068,00	3
14	01.2.1.0.8	Pengadministrasi Perkantoran	6.765,00	5
15	01.2.2.0.0	Kepala Bagian Kesejahteraan Rakyat	1.351,00	1
16	01.2.2.0.1-JF	JF Analis Kebijakan Ahli Muda	5.434,00	4
17	01.2.2.0.2-JF	JF Analis Kebijakan Ahli Pertama	5.434,00	4
18	01.2.2.0.3	Penelaah Teknis Kebijakan	4.059,00	3
19	01.2.2.0.4	Pengolah Data dan Informasi	4.068,00	3
20	01.2.2.0.5	Pengadministrasi Perkantoran	9.471,00	7
21	01.2.3.0.0	Kepala Bagian Hukum	1.351,00	1
22	01.2.3.0.1-JF	JF Perancang Peraturan Perundang-undangan Ahli Muda	2.704,00	2
23	01.2.3.0.2-JF	JF Perancang Peraturan Perundang-undangan Ahli Pertama	2.704,00	2
24	01.2.3.0.3-JF	JF Analis Hukum Ahli Muda	1.354,50	1
25	01.2.3.0.4-JF	JF Analis Hukum Ahli Pertama	1.354,50	1
26	01.2.3.0.5-JF	JF Penyuluh Hukum Ahli Muda	1.353,00	1
27	01.2.3.0.6-JF	JF Penyuluh Hukum Ahli Pertama	1.353,00	1
28	01.2.3.0.7	Penyusun Materi Hukum dan Perundang-Undangan	4.059,00	3
29	01.2.3.0.8	Dokumentalis Hukum	2.708,00	2
30	01.2.3.0.9	Pengadministrasi Perkantoran	5.412,00	4
31	01.3.0.0.0	Asisten Perekonomian dan Pembangunan	1.562,00	1
32	01.3.0.0.1-JF	JF Pengelola Pengadaan Barang/Jasa Ahli Madya	1.353,00	1
33	01.3.4.0.0	Kepala Bagian Perekonomian dan Sumber Daya Alam	1.351,00	1
34	01.3.4.0.1-JF	JF Analis Kebijakan Ahli Muda	5.434,00	4
35	01.3.4.0.2-JF	JF Analis Kebijakan Ahli Pertama	5.434,00	4
36	01.3.4.0.3-JF	JF Pranata Komputer Penyelia	1.353,00	1
37	01.3.4.0.4-JF	JF Pranata Komputer Mahir	1.353,00	1
38	01.3.4.0.5-JF	JF Pranata Komputer Terampil	1.353,00	1
39	01.3.4.0.6	Penelaah Teknis Kebijakan	5.412,00	4
40	01.3.4.0.7	Pengolah Data dan Informasi	4.068,00	3
41	01.3.4.0.8	Pengadministrasi Perkantoran	4.059,00	3
42	01.3.5.0.0	Kepala Bagian Administrasi Pembangunan	1.351,00	1
43	01.3.5.0.1-JF	JF Analis Kebijakan Ahli Muda	5.434,00	4
44	01.3.5.0.2-JF	JF Analis Kebijakan Ahli Pertama	5.434,00	4
45	01.3.5.0.3	Penelaah Teknis Kebijakan	4.059,00	3
46	01.3.5.0.4	Pengolah Data dan Informasi	4.068,00	3
47	01.3.5.0.5	Pengadministrasi Perkantoran	5.412,00	4
48	01.3.6.0.0	Kepala Bagian Pengadaan Barang dan Jasa	1.351,00	1
49	01.3.6.0.1-JF	JF Pengelola Pengadaan Barang/Jasa Ahli Muda	10.824,00	8
50	01.3.6.0.2-JF	JF Pengelola Pengadaan Barang/Jasa Ahli Pertama	21.648,00	16
51	01.3.6.0.3-JF	JF Pranata Komputer Ahli Muda	1.353,00	1
52	01.3.6.0.4-JF	JF Pranata Komputer Ahli Pertama	1.353,00	1
53	01.3.6.0.5-JF	JF Pranata Komputer Penyelia	1.353,00	1
54	01.3.6.0.6-JF	JF Pranata Komputer Mahir	1.353,00	1
55	01.3.6.0.7-JF	JF Pranata Komputer Terampil	1.353,00	1

1	2	3	4	5
56	01.3.6.0.8	Penelaah Teknis Kebijakan	16.236,00	12
57	01.3.6.0.9	Pengelola Layanan Pengadaan	2.712,00	2
58	01.3.6.0.10	Pengelola Layanan Operasional	1.356,00	1
59	01.3.6.0.11	Pengadministrasi Perkantoran	5.412,00	4
60	01.4.0.0.0	Asisten Administrasi Umum	1.562,00	1
61	01.4.0.0.1-JF	JF Analis Sumber Daya Manusia Aparatur Ahli Madya	1.353,00	1
62	01.4.7.0.0	Kepala Bagian Umum	1.400,50	1
63	01.4.7.0.1-JF	JF Analis Sumber Daya Manusia Aparatur Ahli Muda	1.353,00	1
64	01.4.7.0.2-JF	JF Analis Sumber Daya Manusia Aparatur Ahli Pertama	1.353,00	1
65	01.4.7.0.3-JF	JF Analis Keuangan Pusat dan Daerah Ahli Muda	1.358,50	1
66	01.4.7.0.4-JF	JF Analis Keuangan Pusat dan Daerah Ahli Pertama	1.358,50	1
67	01.4.7.0.5-JF	JF Pranata Komputer Ahli Muda	1.353,00	1
68	01.4.7.0.6-JF	JF Pranata Komputer Ahli Pertama	1.353,00	1
69	01.4.7.0.7-JF	JF Pranata Komputer Penyelia	1.353,00	1
70	01.4.7.0.8-JF	JF Pranata Komputer Mahir	1.353,00	1
71	01.4.7.0.9-JF	JF Pranata Komputer Terampil	1.353,00	1
72	01.4.7.0.10-JF	JF Arsiparis Mahir	1.354,50	1
73	01.4.7.0.11-JF	JF Arsiparis Terampil	1.354,50	1
74	01.4.7.0.12	Penelaah Teknis Kebijakan	8.118,00	6
75	01.4.7.0.13	Pengolah Data dan Informasi	10.848,00	8
76	01.4.7.0.14	Pengelola Keprotokolan	8.118,00	6
77	01.4.7.0.15	Pengelola Layanan Operasional	4.068,00	3
78	01.4.7.0.16	Pengadministrasi Perkantoran	24.354,00	18
79	01.4.7.1.0	Kepala Subbagian Protokol, Rumah Tangga, dan Perlengkapan	1.356,75	1
80	01.4.7.1.1-JF	JF Pranata Hubungan Masyarakat Ahli Pertama	2.706,00	2
81	01.4.7.1.2-JF	JF Pranata Hubungan Masyarakat Terampil	1.353,00	1
82	01.4.7.1.3	Penelaah Teknis Kebijakan	4.059,00	3
83	01.4.7.1.4	Penata Keprotokolan	2.706,00	2
84	01.4.7.1.5	Pengolah Data dan Informasi	1.356,00	1
85	01.4.7.1.6	Pengelola Layanan Operasional	2.712,00	2
86	01.4.7.1.7	Pengadministrasi Perkantoran	5.412,00	4
87	01.4.7.1.8	Operator Layanan Operasional	16.272,00	12
88	01.4.7.1.9	Operator Layanan Operasional (Pengemudi)	5.412,00	4
89	01.4.7.1.10	Operator Layanan Operasional (Petugas Keamanan)	10.824,00	8
90	01.4.7.1.11	Operator Layanan Operasional (Pramu Bakti)	1.353,00	1
91	01.4.7.1.12	Pengelola Umum Operasional	2.706,00	2
92	01.4.8.0.0	Kepala Bagian Organisasi	1.351,00	1
93	01.4.8.0.1-JF	JF Analis Kebijakan Ahli Muda	5.434,00	4
94	01.4.8.0.2-JF	JF Analis Kebijakan Ahli Pertama	5.434,00	4
95	01.4.8.0.3-JF	JF Analis Sumber Daya Manusia Aparatur Ahli Muda	1.353,00	1
96	01.4.8.0.4-JF	JF Analis Sumber Daya Manusia Aparatur Ahli Pertama	1.353,00	1
97	01.4.8.0.5	Penelaah Teknis Kebijakan	5.412,00	4
98	01.4.8.0.6	Pengolah Data dan Informasi	5.424,00	4
99	01.4.8.0.7	Pengadministrasi Perkantoran	4.059,00	3
II		SEKRETARIAT DPRD		
100	02.1.0.0.0	Sekretaris DPRD	1.382,00	1
101	02.1.1.0.0	Kepala Bagian Umum	1.351,00	1
102	02.1.1.0.1-JF	JF Analis Keuangan Pusat dan Daerah Ahli Muda	2.717,00	2
103	02.1.1.0.2-JF	JF Analis Keuangan Pusat dan Daerah Ahli Pertama	2.717,00	2
104	02.1.1.0.3	Penelaah Teknis Kebijakan	2.706,00	2
105	02.1.1.0.4	Pengolah Data dan Informasi	1.356,00	1
106	02.1.1.0.5	Pengelola Keprotokolan	2.706,00	2
107	02.1.1.0.6	Pengelola Layanan Operasional	1.356,00	1
108	02.1.1.0.7	Pengadministrasi Perkantoran	2.706,00	2
109	02.1.1.0.8	Operator Layanan Operasional	2.712,00	2
110	02.1.1.0.9	Operator Layanan Operasional (Pengemudi)	1.353,00	1
111	02.1.1.0.10	Operator Layanan Operasional (Petugas Keamanan)	2.706,00	2
112	02.1.1.0.11	Operator Layanan Operasional (Pramu Bakti)	2.706,00	2
113	02.1.1.0.12	Pengelola Umum Operasional	2.706,00	2
114	02.1.1.1.0	Kepala Subbagian Tata Usaha dan Kepegawaian	1.353,50	1
115	02.1.1.1.1-JF	JF Arsiparis Mahir	1.354,50	1
116	02.1.1.1.2-JF	JF Arsiparis Terampil	1.354,50	1
117	02.1.1.1.3	Penelaah Teknis Kebijakan	2.706,00	2
118	02.1.1.1.4	Pengolah Data dan Informasi	1.356,00	1
119	02.1.1.1.5	Pengadministrasi Perkantoran	4.059,00	3
120	02.1.2.0.0	Kepala Bagian Program dan Keuangan	1.353,00	1
121	02.1.2.0.1-JF	JF Analis Keuangan Pusat dan Daerah Ahli Muda	2.717,00	2
122	02.1.2.0.2-JF	JF Analis Keuangan Pusat dan Daerah Ahli Pertama	2.717,00	2
123	02.1.2.0.3-JF	JF Perencana Ahli Muda	1.353,00	1
124	02.1.2.0.4-JF	JF Perencana Ahli Pertama	1.353,00	1
125	02.1.2.0.5	Penelaah Teknis Kebijakan	4.059,00	3
126	02.1.2.0.6	Pengolah Data dan Informasi	4.068,00	3
127	02.1.2.0.7	Pengadministrasi Perkantoran	4.059,00	3

1	2	3	4	5
128	02.1.3.0.0	Kepala Bagian Persidangan dan Perundang-Undangan	1.357,00	1
129	02.1.3.0.1-JF	JF Perancang Peraturan Perundang-undangan Ahli Muda	2.704,00	2
130	02.1.3.0.2-JF	JF Perancang Peraturan Perundang-undangan Ahli Pertama	2.704,00	2
131	02.1.3.0.3-JF	JF Perisalah Legislatif Ahli Muda	1.353,00	1
132	02.1.3.0.4-JF	JF Perisalah Legislatif Ahli Pertama	1.353,00	1
133	02.1.3.0.5-JF	JF Pranata Hubungan Masyarakat Ahli Muda	1.353,00	1
134	02.1.3.0.6-JF	JF Pranata Hubungan Masyarakat Ahli Pertama	2.706,00	2
135	02.1.3.0.7-JF	JF Pranata Hubungan Masyarakat Terampil	1.353,00	1
136	02.1.3.0.8-JF	JF Pranata Komputer Ahli Pertama	1.353,00	1
137	02.1.3.0.9-JF	JF Pranata Komputer Terampil	1.353,00	1
138	02.1.3.0.10	Penelaah Teknis Kebijakan	4.059,00	3
139	02.1.3.0.11	Penyusun Materi Hukum dan Perundang-undangan	1.353,00	1
140	02.1.3.0.12	Pengolah Data dan Informasi	8.136,00	6
141	02.1.3.0.13	Pengadministrasi Perkantoran	6.765,00	5
142	02.1.4.0.0	Kepala Bagian Fasilitasi Penganggaran dan Pengawasan	1.362,50	1
143	02.1.4.0.1-JF	JF Analis Keuangan Pusat dan Daerah Ahli Muda	1.358,50	1
144	02.1.4.0.2-JF	JF Analis Keuangan Pusat dan Daerah Ahli Pertama	1.358,50	1
145	02.1.4.0.3-JF	JF Analis Hukum Ahli Muda	2.709,00	2
146	02.1.4.0.4-JF	JF Analis Hukum Ahli Pertama	2.709,00	2
147	02.1.4.0.5	Penelaah Teknis Kebijakan	4.059,00	3
148	02.1.4.0.6	Pengolah Data dan Informasi	5.424,00	4
149	02.1.4.0.7	Pengadministrasi Perkantoran	4.059,00	3
III		INSPEKTORAT DAERAH		
150	03.1.0.0.0	Inspektur Daerah	1.533,00	1
151	03.1.0.0.1-JF	JF Auditor Ahli Utama	2.706,00	2
152	03.1.0.0.2-JF	JF Auditor Ahli Madya	5.412,00	4
153	03.1.0.0.3-JF	JF Pengawas Penyelenggaraan Urusan Pemerintahan Daerah Ahli Madya	12.177,00	9
154	03.1.1.0.0	Sekretaris Inspektorat Daerah	1.358,50	1
155	03.1.1.0.1-JF	JF Perencana Ahli Muda	1.353,00	1
156	03.1.1.0.2-JF	JF Perencana Ahli Pertama	1.353,00	1
157	03.1.1.0.3-JF	JF Pengawas Penyelenggaraan Urusan Pemerintahan Daerah Ahli Muda	1.353,00	1
158	03.1.1.0.4-JF	JF Pengawas Penyelenggaraan Urusan Pemerintahan Daerah Ahli Pertama	1.353,00	1
159	03.1.1.0.5-JF	JF Pranata Komputer Ahli Muda	1.353,00	1
160	03.1.1.0.6-JF	JF Pranata Komputer Ahli Pertama	1.353,00	1
161	03.1.1.0.7-JF	JF Pranata Komputer Penyelia	1.353,00	1
162	03.1.1.0.8-JF	JF Pranata Komputer Mahir	1.353,00	1
163	03.1.1.0.9-JF	JF Pranata Komputer Terampil	1.353,00	1
164	03.1.1.0.10	Penelaah Teknis Kebijakan	5.412,00	4
165	03.1.1.0.11	Pengolah Data dan Informasi	1.356,00	1
166	03.1.1.0.12	Pengadministrasi Perkantoran	2.706,00	2
167	03.1.1.1.0	Kepala Subbagian Administrasi Umum dan Keuangan	1.355,50	1
168	03.1.1.1.1-JF	JF Arsiparis Mahir	1.354,50	1
169	03.1.1.1.2-JF	JF Arsiparis Terampil	1.354,50	1
170	03.1.1.1.3	Penelaah Teknis Kebijakan	2.706,00	2
171	03.1.1.1.4	Pengolah Data dan Informasi	2.712,00	2
172	03.1.1.1.5	Pengelola Layanan Operasional	1.356,00	1
173	03.1.1.1.6	Pengadministrasi Perkantoran	4.059,00	3
174	03.1.1.1.7	Operator Layanan Operasional (Pengemudi)	1.353,00	1
175	03.1.1.1.8	Operator Layanan Operasional (Petugas Keamanan)	2.706,00	2
176	03.1.1.1.9	Operator Layanan Operasional (Pramu Bakti)	1.353,00	1
177	03.1.1.1.10	Pengelola Umum Operasional	2.706,00	2
178	03.1.2.0.0	Inspektur Pembantu I	1.354,00	1
179	03.1.2.0.1-JF	JF Auditor Ahli Muda	4.059,00	3
180	03.1.2.0.2-JF	JF Auditor Ahli Pertama	4.059,00	3
181	03.1.2.0.3-JF	JF Auditor Penyelia	1.353,00	1
182	03.1.2.0.4-JF	JF Auditor Mahir	1.353,00	1
183	03.1.2.0.5-JF	JF Auditor Terampil	1.353,00	1
184	03.1.2.0.6-JF	JF Pengawas Penyelenggaraan Urusan Pemerintahan Daerah Ahli Muda	2.706,00	2
185	03.1.2.0.7-JF	JF Pengawas Penyelenggaraan Urusan Pemerintahan Daerah Ahli Pertama	5.412,00	4
186	03.1.2.0.8	Penelaah Teknis Kebijakan	1.353,00	1
187	03.1.2.0.9	Pengolah Data dan Informasi	4.068,00	3
188	03.1.2.0.10	Pengadministrasi Perkantoran	2.706,00	2
189	03.1.3.0.0	Inspektur Pembantu II	1.354,00	1
190	03.1.3.0.1-JF	JF Auditor Ahli Muda	2.706,00	2
191	03.1.3.0.2-JF	JF Auditor Ahli Pertama	2.706,00	2
192	03.1.3.0.3-JF	JF Auditor Penyelia	2.706,00	2
193	03.1.3.0.4-JF	JF Auditor Mahir	2.706,00	2
194	03.1.3.0.5-JF	JF Auditor Terampil	2.706,00	2

1	2	3	4	5
195	03.1.3.0.6-JF	JF Pengawas Penyelenggaraan Urusan Pemerintahan Daerah Ahli Muda	2.706,00	2
196	03.1.3.0.7-JF	JF Pengawas Penyelenggaraan Urusan Pemerintahan Daerah Ahli Pertama	4.059,00	3
197	03.1.3.0.8	Penelaah Teknis Kebijakan	1.353,00	1
198	03.1.3.0.9	Pengolah Data dan Informasi	4.068,00	3
199	03.1.3.0.10	Pengadministrasi Perkantoran	2.706,00	2
200	03.1.4.0.0	Inspektur Pembantu III	1.354,00	1
201	03.1.4.0.1-JF	JF Auditor Ahli Muda	2.706,00	2
202	03.1.4.0.2-JF	JF Auditor Ahli Pertama	2.706,00	2
203	03.1.4.0.3-JF	JF Auditor Penyelia	2.706,00	2
204	03.1.4.0.4-JF	JF Auditor Mahir	2.706,00	2
205	03.1.4.0.5-JF	JF Auditor Terampil	2.706,00	2
206	03.1.4.0.6-JF	JF Pengawas Penyelenggaraan Urusan Pemerintahan Daerah Ahli Muda	2.706,00	2
207	03.1.4.0.7-JF	JF Pengawas Penyelenggaraan Urusan Pemerintahan Daerah Ahli Pertama	4.059,00	3
208	03.1.4.0.8	Penelaah Teknis Kebijakan	1.353,00	1
209	03.1.4.0.9	Pengolah Data dan Informasi	4.068,00	3
210	03.1.4.0.10	Pengadministrasi Perkantoran	2.706,00	2
211	03.1.5.0.0	Inspektur Pembantu IV	1.354,00	1
212	03.1.5.0.1-JF	JF Auditor Ahli Muda	2.706,00	2
213	03.1.5.0.2-JF	JF Auditor Ahli Pertama	2.706,00	2
214	03.1.5.0.3-JF	JF Auditor Penyelia	2.706,00	2
215	03.1.5.0.4-JF	JF Auditor Mahir	2.706,00	2
216	03.1.5.0.5-JF	JF Auditor Terampil	2.706,00	2
217	03.1.5.0.6-JF	JF Pengawas Penyelenggaraan Urusan Pemerintahan Daerah Ahli Muda	2.706,00	2
218	03.1.5.0.7-JF	JF Pengawas Penyelenggaraan Urusan Pemerintahan Daerah Ahli Pertama	4.059,00	3
219	03.1.5.0.8	Penelaah Teknis Kebijakan	1.353,00	1
220	03.1.5.0.9	Pengolah Data dan Informasi	4.068,00	3
221	03.1.5.0.10	Pengadministrasi Perkantoran	2.706,00	2
222	03.1.6.0.0	Inspektur Pembantu Khusus	1.352,50	1
223	03.1.6.0.1-JF	JF Auditor Ahli Muda	4.059,00	3
224	03.1.6.0.2-JF	JF Auditor Ahli Pertama	4.059,00	3
225	03.1.6.0.3-JF	JF Auditor Penyelia	1.353,00	1
226	03.1.6.0.4-JF	JF Auditor Mahir	1.353,00	1
227	03.1.6.0.5-JF	JF Auditor Terampil	1.353,00	1
228	03.1.6.0.6-JF	JF Pengawas Penyelenggaraan Urusan Pemerintahan Daerah Ahli Muda	4.059,00	3
229	03.1.6.0.7-JF	JF Pengawas Penyelenggaraan Urusan Pemerintahan Daerah Ahli Pertama	5.412,00	4
230	03.1.6.0.8	Penelaah Teknis Kebijakan	1.353,00	1
231	03.1.6.0.9	Pengolah Data dan Informasi	4.068,00	3
232	03.1.6.0.10	Pengadministrasi Perkantoran	2.706,00	2
IV		DINAS PENDIDIKAN DAN KEBUDAYAAN		
233	04.1.0.0.0	Kepala Dinas Pendidikan dan Kebudayaan	1.402,00	1
234	04.1.0.0.1-JF	JF Guru Ahli Utama	12.510,00	10
235	04.1.0.0.2-JF	JF Guru Ahli Madya	107.586,00	86
236	04.1.0.0.3-JF	JF Pamong Belajar Ahli Madya	21.632,00	16
237	04.1.0.0.4-JF	JF Pamong Budaya Ahli Madya	2.706,00	2
238	04.1.0.0.5-JF	JF Pengawas Sekolah Ahli Utama	16.263,00	13
239	04.1.0.0.6-JF	JF Pengawas Sekolah Ahli Madya	48.789,00	39
240	04.1.0.0.7-JF	JF Penilik Ahli Utama	4.059,00	3
241	04.1.0.0.8-JF	JF Penilik Ahli Madya	5.412,00	4
242	04.1.1.0.0	Sekretaris Dinas Pendidikan dan Kebudayaan	1.357,00	1
243	04.1.1.0.1-JF	JF Perencana Ahli Muda	1.353,00	1
244	04.1.1.0.2-JF	JF Perencana Ahli Pertama	1.353,00	1
245	04.1.1.0.3-JF	JF Analis Keuangan Pusat dan Daerah Ahli Muda	1.358,50	1
246	04.1.1.0.4-JF	JF Analis Keuangan Pusat dan Daerah Ahli Pertama	1.358,50	1
247	04.1.1.0.5-JF	JF Pranata Komputer Ahli Muda	1.353,00	1
248	04.1.1.0.6-JF	JF Pranata Komputer Ahli Pertama	1.353,00	1
249	04.1.1.0.7	Penelaah Teknis Kebijakan	29.766,00	22
250	04.1.1.0.8	Pengolah Data dan Informasi	32.544,00	24
251	04.1.1.0.9	Pengadministrasi Perkantoran	31.119,00	23
252	04.1.1.1.0	Kepala Subbagian Umum dan Kepegawaian	1.353,50	1
253	04.1.1.1.1-JF	JF Arsiparis Mahir	1.354,50	1
254	04.1.1.1.2-JF	JF Arsiparis Terampil	1.354,50	1
255	04.1.1.1.3	Penelaah Teknis Kebijakan	1.353,00	1
256	04.1.1.1.4	Pengolah Data dan Informasi	2.712,00	2
257	04.1.1.1.5	Pengelola Layanan Operasional	1.356,00	1
258	04.1.1.1.6	Pengadministrasi Perkantoran	32.472,00	24

1	2	3	4	5
259	04.1.1.1.7	Operator Layanan Operasional (Pengemudi)	1.353,00	1
260	04.1.1.1.8	Operator Layanan Operasional (Petugas Keamanan)	2.706,00	2
261	04.1.1.1.9	Operator Layanan Operasional (Pramu Bakti)	181.302,00	134
262	04.1.1.1.10	Pengelola Umum Operasional	2.706,00	2
263	04.1.2.0.0	Kepala Bidang Pembinaan Pendidikan Anak Usia Dini dan Pendidikan Nonformal	1.357,00	1
264	04.1.2.2.0	Kepala Seksi Kurikulum dan Penilaian Pendidikan Anak Usia Dini dan Pendidikan Nonformal	1.353,50	1
265	04.1.2.2.1	Penelaah Teknis Kebijakan	1.353,00	1
266	04.1.2.2.2	Pengolah Data dan Informasi	2.712,00	2
267	04.1.2.2.3	Pengadministrasi Perkantoran	4.059,00	3
268	04.1.2.3.0	Kepala Seksi Kelembagaan dan Sarana Prasarana Pendidikan Anak Usia Dini dan Pendidikan Nonformal	1.353,50	1
269	04.1.2.3.1	Penelaah Teknis Kebijakan	1.353,00	1
270	04.1.2.3.2	Pengolah Data dan Informasi	1.356,00	1
271	04.1.2.3.3	Pengadministrasi Perkantoran	1.353,00	1
272	04.1.2.4.0	Kepala Seksi Peserta Didik dan Pembangunan Karakter Pendidikan Anak Usia Dini dan Pendidikan Nonformal	1.353,50	1
273	04.1.2.4.1	Penelaah Teknis Kebijakan	1.353,00	1
274	04.1.2.4.2	Pengolah Data dan Informasi	1.356,00	1
275	04.1.2.4.3	Pengadministrasi Perkantoran	1.353,00	1
276	04.1.3.0.0	Kepala Bidang Pembinaan Sekolah Dasar	1.357,00	1
277	04.1.3.5.0	Kepala Seksi Kurikulum dan Penilaian Sekolah Dasar	1.353,50	1
278	04.1.3.5.1	Penelaah Teknis Kebijakan	1.353,00	1
279	04.1.3.5.2	Pengolah Data dan Informasi	2.712,00	2
280	04.1.3.5.3	Pengadministrasi Perkantoran	4.059,00	3
281	04.1.3.6.0	Kepala Seksi Kelembagaan dan Sarana Prasarana Sekolah Dasar	1.353,50	1
282	04.1.3.6.1	Penelaah Teknis Kebijakan	2.706,00	2
283	04.1.3.6.2	Pengolah Data dan Informasi	1.356,00	1
284	04.1.3.6.3	Pengadministrasi Perkantoran	1.353,00	1
285	04.1.3.7.0	Kepala Seksi Peserta Didik dan Pembangunan Karakter Sekolah Dasar	1.353,50	1
286	04.1.3.7.1	Penelaah Teknis Kebijakan	1.353,00	1
287	04.1.3.7.2	Pengolah Data dan Informasi	1.356,00	1
288	04.1.3.7.3	Pengadministrasi Perkantoran	1.353,00	1
289	04.1.4.0.0	Kepala Bidang Pembinaan Sekolah Menengah Pertama	1.357,00	1
290	04.1.4.8.0	Kepala Seksi Kurikulum dan Penilaian Sekolah Menengah Pertama	1.353,50	1
291	04.1.4.8.1	Penelaah Teknis Kebijakan	1.353,00	1
292	04.1.4.8.2	Pengolah Data dan Informasi	1.356,00	1
293	04.1.4.8.3	Pengadministrasi Perkantoran	1.353,00	1
294	04.1.4.9.0	Kepala Seksi Kelembagaan dan Sarana Prasarana Sekolah Menengah Pertama	1.353,50	1
295	04.1.4.9.1	Penelaah Teknis Kebijakan	1.353,00	1
296	04.1.4.9.2	Pengolah Data dan Informasi	1.356,00	1
297	04.1.4.9.3	Pengadministrasi Perkantoran	1.353,00	1
298	04.1.4.10.0	Kepala Seksi Peserta Didik dan Pembangunan Karakter Sekolah Menengah Pertama	1.353,50	1
299	04.1.4.10.1	Penelaah Teknis Kebijakan	1.353,00	1
300	04.1.4.10.2	Pengolah Data dan Informasi	1.356,00	1
301	04.1.4.10.3	Pengadministrasi Perkantoran	1.353,00	1
302	04.1.5.0.0	Kepala Bidang Pembinaan Kebudayaan	1.357,00	1
303	04.1.5.0.1-JF	JF Pamong Budaya Ahli Muda	5.412,00	4
304	04.1.5.0.2-JF	JF Pamong Budaya Ahli Pertama	5.412,00	4
305	04.1.5.0.3	Penelaah Teknis Kebijakan	1.353,00	1
306	04.1.5.0.4	Kurator	2.706,00	2
307	04.1.5.0.5	Pengolah Data dan Informasi	2.712,00	2
308	04.1.5.0.6	Operator Layanan Operasional	1.356,00	1
309	04.1.5.0.7	Pengadministrasi Perkantoran	4.059,00	3
310	04.1.6.0.0	Kepala Bidang Pembinaan Pendidik dan Tenaga Kependidikan	1.357,00	1
311	04.1.6.0.1-JF	JF Guru Ahli Muda	55.044,00	44
312	04.1.6.0.2-JF	JF Pengawas Sekolah Ahli Muda	83.817,00	67
313	04.1.6.0.3-JF	JF Penilik Ahli Muda	5.412,00	4
314	04.1.6.0.4-JF	JF Pamong Belajar Ahli Muda	32.448,00	24
315	04.1.6.0.5-JF	JF Pustakawan Ahli Muda	1.351,00	1
316	04.1.6.11.0	Kepala Seksi Pendidik dan Tenaga Kependidikan Pendidikan Anak Usia Dini, Pendidikan Nonformal dan Tenaga Kebudayaan	1.353,50	1
317	04.1.6.11.1-JF	JF Guru Ahli Pertama	110.088,00	88
318	04.1.6.11.2-JF	JF Pamong Belajar Ahli Pertama	41.912,00	31
319	04.1.6.11.3-JF	JF Penilik Ahli Pertama	6.765,00	5
320	04.1.6.11.4-JF	JF Pustakawan Ahli Pertama	1.351,00	1

1	2	3	4	5
321	04.1.6.11.5-JF	JF Asisten Perpustakaan Penyelia	1.351,00	1
322	04.1.6.11.6	Penelaah Teknis Kebijakan	2.706,00	2
323	04.1.6.11.7	Pengolah Data dan Informasi	1.356,00	1
324	04.1.6.11.8	Pengadministrasi Perkantoran	1.353,00	1
325	04.1.6.12.0	Kepala Seksi Pendidik dan Tenaga Kependidikan Sekolah Dasar	1.353,50	1
326	04.1.6.12.1-JF	JF Guru Ahli Pertama	13.761,00	11
327	04.1.6.12.2	Penelaah Teknis Kebijakan	2.706,00	2
328	04.1.6.12.3	Pengolah Data dan Informasi	1.356,00	1
329	04.1.6.12.4	Pengadministrasi Perkantoran	2.706,00	2
330	04.1.6.13.0	Kepala Seksi Pendidik dan Tenaga Kependidikan Sekolah Menengah Pertama	1.353,50	1
331	04.1.6.13.1-JF	JF Guru Ahli Pertama	7.506,00	6
332	04.1.6.13.2	Penelaah Teknis Kebijakan	2.706,00	2
333	04.1.6.13.3	Pengolah Data dan Informasi	1.356,00	1
334	04.1.6.13.4	Pengadministrasi Perkantoran	6.765,00	5
335	04.1.0.14.0	Kepala SMP Negeri 1 Kalijambe	1.354,00	1
336	04.1.0.14.1-JF	JF Guru Ahli Utama	2.502,00	2
337	04.1.0.14.2-JF	JF Guru Ahli Madya	8.757,00	7
338	04.1.0.14.3-JF	JF Guru Ahli Muda	8.757,00	7
339	04.1.0.14.4-JF	JF Guru Ahli Pertama	48.789,00	39
340	04.1.0.14.5-JF	JF Asisten Perpustakaan Mahir	1.351,00	1
341	04.1.0.14.6-JF	JF Asisten Perpustakaan Terampil	1.351,00	1
342	04.1.0.14.7	Penelaah Teknis Kebijakan	1.353,00	1
343	04.1.0.14.8	Pengolah Data dan Informasi	4.068,00	3
344	04.1.0.14.9	Operator Laboratorium	1.356,00	1
345	04.1.0.14.10	Pengadministrasi Perkantoran	1.353,00	1
346	04.1.0.15.0	Kepala SMP Negeri 2 Kalijambe	1.354,00	1
347	04.1.0.15.1-JF	JF Guru Ahli Utama	2.502,00	2
348	04.1.0.15.2-JF	JF Guru Ahli Madya	6.255,00	5
349	04.1.0.15.3-JF	JF Guru Ahli Muda	6.255,00	5
350	04.1.0.15.4-JF	JF Guru Ahli Pertama	27.522,00	22
351	04.1.0.15.5-JF	JF Asisten Perpustakaan Mahir	1.351,00	1
352	04.1.0.15.6-JF	JF Asisten Perpustakaan Terampil	1.351,00	1
353	04.1.0.15.7	Penelaah Teknis Kebijakan	1.353,00	1
354	04.1.0.15.8	Pengolah Data dan Informasi	4.068,00	3
355	04.1.0.15.9	Operator Laboratorium	1.356,00	1
356	04.1.0.15.10	Pengadministrasi Perkantoran	1.353,00	1
357	04.1.0.16.0	Kepala SMP Negeri 1 Plupuh	1.354,00	1
358	04.1.0.16.1-JF	JF Guru Ahli Utama	2.502,00	2
359	04.1.0.16.2-JF	JF Guru Ahli Madya	8.757,00	7
360	04.1.0.16.3-JF	JF Guru Ahli Muda	8.757,00	7
361	04.1.0.16.4-JF	JF Guru Ahli Pertama	55.044,00	44
362	04.1.0.16.5-JF	JF Asisten Perpustakaan Mahir	1.351,00	1
363	04.1.0.16.6-JF	JF Asisten Perpustakaan Terampil	1.351,00	1
364	04.1.0.16.7	Penelaah Teknis Kebijakan	1.353,00	1
365	04.1.0.16.8	Pengolah Data dan Informasi	4.068,00	3
366	04.1.0.16.9	Operator Laboratorium	1.356,00	1
367	04.1.0.16.10	Pengadministrasi Perkantoran	1.353,00	1
368	04.1.0.17.0	Kepala SMP Negeri 2 Plupuh	1.354,00	1
369	04.1.0.17.1-JF	JF Guru Ahli Utama	2.502,00	2
370	04.1.0.17.2-JF	JF Guru Ahli Madya	7.506,00	6
371	04.1.0.17.3-JF	JF Guru Ahli Muda	7.506,00	6
372	04.1.0.17.4-JF	JF Guru Ahli Pertama	38.781,00	31
373	04.1.0.17.5-JF	JF Asisten Perpustakaan Mahir	1.351,00	1
374	04.1.0.17.6-JF	JF Asisten Perpustakaan Terampil	1.351,00	1
375	04.1.0.17.7	Penelaah Teknis Kebijakan	1.353,00	1
376	04.1.0.17.8	Pengolah Data dan Informasi	4.068,00	3
377	04.1.0.17.9	Operator Laboratorium	1.356,00	1
378	04.1.0.17.10	Pengadministrasi Perkantoran	1.353,00	1
379	04.1.0.18.0	Kepala SMP Negeri 1 Masaran	1.354,00	1
380	04.1.0.18.1-JF	JF Guru Ahli Utama	2.502,00	2
381	04.1.0.18.2-JF	JF Guru Ahli Madya	12.510,00	10
382	04.1.0.18.3-JF	JF Guru Ahli Muda	12.510,00	10
383	04.1.0.18.4-JF	JF Guru Ahli Pertama	66.303,00	53
384	04.1.0.18.5-JF	JF Asisten Perpustakaan Mahir	1.351,00	1
385	04.1.0.18.6-JF	JF Asisten Perpustakaan Terampil	1.351,00	1
386	04.1.0.18.7	Penelaah Teknis Kebijakan	1.353,00	1
387	04.1.0.18.8	Pengolah Data dan Informasi	4.068,00	3
388	04.1.0.18.9	Operator Laboratorium	1.356,00	1
389	04.1.0.18.10	Pengadministrasi Perkantoran	1.353,00	1
390	04.1.0.19.0	Kepala SMP Negeri 2 Masaran	1.354,00	1
391	04.1.0.19.1-JF	JF Guru Ahli Utama	2.502,00	2

1	2	3	4	5
392	04.1.0.19.2-JF	JF Guru Ahli Madya	12.510,00	10
393	04.1.0.19.3-JF	JF Guru Ahli Muda	12.510,00	10
394	04.1.0.19.4-JF	JF Guru Ahli Pertama	66.303,00	53
395	04.1.0.19.5-JF	JF Asisten Perpustakaan Mahir	1.351,00	1
396	04.1.0.19.6-JF	JF Asisten Perpustakaan Terampil	1.351,00	1
397	04.1.0.19.7	Penelaah Teknis Kebijakan	1.353,00	1
398	04.1.0.19.8	Pengolah Data dan Informasi	4.068,00	3
399	04.1.0.19.9	Operator Laboratorium	1.356,00	1
400	04.1.0.19.10	Pengadministrasi Perkantoran	1.353,00	1
401	04.1.0.20.0	Kepala SMP Negeri 1 Kedawung	1.354,00	1
402	04.1.0.20.1-JF	JF Guru Ahli Utama	2.502,00	2
403	04.1.0.20.2-JF	JF Guru Ahli Madya	10.008,00	8
404	04.1.0.20.3-JF	JF Guru Ahli Muda	10.008,00	8
405	04.1.0.20.4-JF	JF Guru Ahli Pertama	58.797,00	47
406	04.1.0.20.5-JF	JF Asisten Perpustakaan Mahir	1.351,00	1
407	04.1.0.20.6-JF	JF Asisten Perpustakaan Terampil	1.351,00	1
408	04.1.0.20.7	Penelaah Teknis Kebijakan	1.353,00	1
409	04.1.0.20.8	Pengolah Data dan Informasi	4.068,00	3
410	04.1.0.20.9	Operator Laboratorium	1.356,00	1
411	04.1.0.20.10	Pengadministrasi Perkantoran	1.353,00	1
412	04.1.0.21.0	Kepala SMP Negeri 2 Kedawung	1.354,00	1
413	04.1.0.21.1-JF	JF Guru Ahli Utama	2.502,00	2
414	04.1.0.21.2-JF	JF Guru Ahli Madya	10.008,00	8
415	04.1.0.21.3-JF	JF Guru Ahli Muda	10.008,00	8
416	04.1.0.21.4-JF	JF Guru Ahli Pertama	56.295,00	45
417	04.1.0.21.5-JF	JF Asisten Perpustakaan Mahir	1.351,00	1
418	04.1.0.21.6-JF	JF Asisten Perpustakaan Terampil	1.351,00	1
419	04.1.0.21.7	Penelaah Teknis Kebijakan	1.353,00	1
420	04.1.0.21.8	Pengolah Data dan Informasi	4.068,00	3
421	04.1.0.21.9	Operator Laboratorium	1.356,00	1
422	04.1.0.21.10	Pengadministrasi Perkantoran	1.353,00	1
423	04.1.0.22.0	Kepala SMP Negeri 1 Sambirejo	1.354,00	1
424	04.1.0.22.1-JF	JF Guru Ahli Utama	2.502,00	2
425	04.1.0.22.2-JF	JF Guru Ahli Madya	12.510,00	10
426	04.1.0.22.3-JF	JF Guru Ahli Muda	12.510,00	10
427	04.1.0.22.4-JF	JF Guru Ahli Pertama	63.801,00	51
428	04.1.0.22.5-JF	JF Asisten Perpustakaan Mahir	1.351,00	1
429	04.1.0.22.6-JF	JF Asisten Perpustakaan Terampil	1.351,00	1
430	04.1.0.22.7	Penelaah Teknis Kebijakan	1.353,00	1
431	04.1.0.22.8	Pengolah Data dan Informasi	4.068,00	3
432	04.1.0.22.9	Operator Laboratorium	1.356,00	1
433	04.1.0.22.10	Pengadministrasi Perkantoran	1.353,00	1
434	04.1.0.23.0	Kepala SMP Negeri 2 Sambirejo	1.354,00	1
435	04.1.0.23.1-JF	JF Guru Ahli Utama	2.502,00	2
436	04.1.0.23.2-JF	JF Guru Ahli Madya	6.255,00	5
437	04.1.0.23.3-JF	JF Guru Ahli Muda	6.255,00	5
438	04.1.0.23.4-JF	JF Guru Ahli Pertama	41.283,00	33
439	04.1.0.23.5-JF	JF Asisten Perpustakaan Mahir	1.351,00	1
440	04.1.0.23.6-JF	JF Asisten Perpustakaan Terampil	1.351,00	1
441	04.1.0.23.7	Penelaah Teknis Kebijakan	1.353,00	1
442	04.1.0.23.8	Pengolah Data dan Informasi	4.068,00	3
443	04.1.0.23.9	Operator Laboratorium	1.356,00	1
444	04.1.0.23.10	Pengadministrasi Perkantoran	1.353,00	1
445	04.1.0.24.0	Kepala SMP Negeri 3 Satu Atap Sambirejo	1.354,00	1
446	04.1.0.24.1-JF	JF Guru Ahli Utama	2.502,00	2
447	04.1.0.24.2-JF	JF Guru Ahli Madya	1.251,00	1
448	04.1.0.24.3-JF	JF Guru Ahli Muda	2.502,00	2
449	04.1.0.24.4-JF	JF Guru Ahli Pertama	18.765,00	15
450	04.1.0.24.5-JF	JF Asisten Perpustakaan Mahir	1.351,00	1
451	04.1.0.24.6-JF	JF Asisten Perpustakaan Terampil	1.351,00	1
452	04.1.0.24.7	Penelaah Teknis Kebijakan	1.353,00	1
453	04.1.0.24.8	Pengolah Data dan Informasi	4.068,00	3
454	04.1.0.24.9	Operator Laboratorium	1.356,00	1
455	04.1.0.24.10	Pengadministrasi Perkantoran	1.353,00	1
456	04.1.0.25.0	Kepala SMP Negeri 1 Gondang	1.354,00	1
457	04.1.0.25.1-JF	JF Guru Ahli Utama	2.502,00	2
458	04.1.0.25.2-JF	JF Guru Ahli Madya	10.008,00	8
459	04.1.0.25.3-JF	JF Guru Ahli Muda	10.008,00	8
460	04.1.0.25.4-JF	JF Guru Ahli Pertama	57.546,00	46
461	04.1.0.25.5-JF	JF Asisten Perpustakaan Mahir	1.351,00	1
462	04.1.0.25.6-JF	JF Asisten Perpustakaan Terampil	1.351,00	1
463	04.1.0.25.7	Penelaah Teknis Kebijakan	1.353,00	1
464	04.1.0.25.8	Pengolah Data dan Informasi	4.068,00	3

1	2	3	4	5
465	04.1.0.25.9	Operator Laboratorium	1.356,00	1
466	04.1.0.25.10	Pengadministrasi Perkantoran	1.353,00	1
467	04.1.0.26.0	Kepala SMP Negeri 2 Gondang	1.354,00	1
468	04.1.0.26.1-JF	JF Guru Ahli Utama	2.502,00	2
469	04.1.0.26.2-JF	JF Guru Ahli Madya	10.008,00	8
470	04.1.0.26.3-JF	JF Guru Ahli Muda	10.008,00	8
471	04.1.0.26.4-JF	JF Guru Ahli Pertama	57.546,00	46
472	04.1.0.26.5-JF	JF Asisten Perpustakaan Mahir	1.351,00	1
473	04.1.0.26.6-JF	JF Asisten Perpustakaan Terampil	1.351,00	1
474	04.1.0.26.7	Penelaah Teknis Kebijakan	1.353,00	1
475	04.1.0.26.8	Pengolah Data dan Informasi	4.068,00	3
476	04.1.0.26.9	Operator Laboratorium	1.356,00	1
477	04.1.0.26.10	Pengadministrasi Perkantoran	1.353,00	1
478	04.1.0.27.0	Kepala SMP Negeri 1 Sambungmacan	1.354,00	1
479	04.1.0.27.1-JF	JF Guru Ahli Utama	2.502,00	2
480	04.1.0.27.2-JF	JF Guru Ahli Madya	12.510,00	10
481	04.1.0.27.3-JF	JF Guru Ahli Muda	12.510,00	10
482	04.1.0.27.4-JF	JF Guru Ahli Pertama	65.052,00	52
483	04.1.0.27.5-JF	JF Asisten Perpustakaan Mahir	1.351,00	1
484	04.1.0.27.6-JF	JF Asisten Perpustakaan Terampil	1.351,00	1
485	04.1.0.27.7	Penelaah Teknis Kebijakan	1.353,00	1
486	04.1.0.27.8	Pengolah Data dan Informasi	4.068,00	3
487	04.1.0.27.9	Operator Laboratorium	1.356,00	1
488	04.1.0.27.10	Pengadministrasi Perkantoran	1.353,00	1
489	04.1.0.28.0	Kepala SMP Negeri 2 Sambungmacan	1.354,00	1
490	04.1.0.28.1-JF	JF Guru Ahli Utama	2.502,00	2
491	04.1.0.28.2-JF	JF Guru Ahli Madya	6.255,00	5
492	04.1.0.28.3-JF	JF Guru Ahli Muda	6.255,00	5
493	04.1.0.28.4-JF	JF Guru Ahli Pertama	40.032,00	32
494	04.1.0.28.5-JF	JF Asisten Perpustakaan Mahir	1.351,00	1
495	04.1.0.28.6-JF	JF Asisten Perpustakaan Terampil	1.351,00	1
496	04.1.0.28.7	Penelaah Teknis Kebijakan	1.353,00	1
497	04.1.0.28.8	Pengolah Data dan Informasi	4.068,00	3
498	04.1.0.28.9	Operator Laboratorium	1.356,00	1
499	04.1.0.28.10	Pengadministrasi Perkantoran	1.353,00	1
500	04.1.0.29.0	Kepala SMP Negeri 1 Ngrampal	1.354,00	1
501	04.1.0.29.1-JF	JF Guru Ahli Utama	2.502,00	2
502	04.1.0.29.2-JF	JF Guru Ahli Madya	12.510,00	10
503	04.1.0.29.3-JF	JF Guru Ahli Muda	12.510,00	10
504	04.1.0.29.4-JF	JF Guru Ahli Pertama	66.303,00	53
505	04.1.0.29.5-JF	JF Asisten Perpustakaan Mahir	1.351,00	1
506	04.1.0.29.6-JF	JF Asisten Perpustakaan Terampil	1.351,00	1
507	04.1.0.29.7	Penelaah Teknis Kebijakan	1.353,00	1
508	04.1.0.29.8	Pengolah Data dan Informasi	4.068,00	3
509	04.1.0.29.9	Operator Laboratorium	1.356,00	1
510	04.1.0.29.10	Pengadministrasi Perkantoran	1.353,00	1
511	04.1.0.30.0	Kepala SMP Negeri 2 Ngrampal	1.354,00	1
512	04.1.0.30.1-JF	JF Guru Ahli Utama	2.502,00	2
513	04.1.0.30.2-JF	JF Guru Ahli Madya	10.008,00	8
514	04.1.0.30.3-JF	JF Guru Ahli Muda	10.008,00	8
515	04.1.0.30.4-JF	JF Guru Ahli Pertama	57.546,00	46
516	04.1.0.30.5-JF	JF Asisten Perpustakaan Mahir	1.351,00	1
517	04.1.0.30.6-JF	JF Asisten Perpustakaan Terampil	1.351,00	1
518	04.1.0.30.7	Penelaah Teknis Kebijakan	1.353,00	1
519	04.1.0.30.8	Pengolah Data dan Informasi	4.068,00	3
520	04.1.0.30.9	Operator Laboratorium	1.356,00	1
521	04.1.0.30.10	Pengadministrasi Perkantoran	1.353,00	1
522	04.1.0.31.0	Kepala SMP Negeri 1 Karangmalang	1.354,00	1
523	04.1.0.31.1-JF	JF Guru Ahli Utama	2.502,00	2
524	04.1.0.31.2-JF	JF Guru Ahli Madya	12.510,00	10
525	04.1.0.31.3-JF	JF Guru Ahli Muda	12.510,00	10
526	04.1.0.31.4-JF	JF Guru Ahli Pertama	66.303,00	53
527	04.1.0.31.5-JF	JF Asisten Perpustakaan Mahir	1.351,00	1
528	04.1.0.31.6-JF	JF Asisten Perpustakaan Terampil	1.351,00	1
529	04.1.0.31.7	Penelaah Teknis Kebijakan	1.353,00	1
530	04.1.0.31.8	Pengolah Data dan Informasi	4.068,00	3
531	04.1.0.31.9	Operator Laboratorium	1.356,00	1
532	04.1.0.31.10	Pengadministrasi Perkantoran	1.353,00	1
533	04.1.0.32.0	Kepala SMP Negeri 2 Karangmalang	1.354,00	1
534	04.1.0.32.1-JF	JF Guru Ahli Utama	2.502,00	2
535	04.1.0.32.2-JF	JF Guru Ahli Madya	12.510,00	10
536	04.1.0.32.3-JF	JF Guru Ahli Muda	12.510,00	10
537	04.1.0.32.4-JF	JF Guru Ahli Pertama	65.052,00	52

1	2	3	4	5
538	04.1.0.32.5-JF	JF Asisten Perpustakaan Mahir	1.351,00	1
539	04.1.0.32.6-JF	JF Asisten Perpustakaan Terampil	1.351,00	1
540	04.1.0.32.7	Penelaah Teknis Kebijakan	1.353,00	1
541	04.1.0.32.8	Pengolah Data dan Informasi	4.068,00	3
542	04.1.0.32.9	Operator Laboratorium	1.356,00	1
543	04.1.0.32.10	Pengadministrasi Perkantoran	1.353,00	1
544	04.1.0.33.0	Kepala SMP Negeri 1 Sragen	1.354,00	1
545	04.1.0.33.1-JF	JF Guru Ahli Utama	2.502,00	2
546	04.1.0.33.2-JF	JF Guru Ahli Madya	10.008,00	8
547	04.1.0.33.3-JF	JF Guru Ahli Muda	10.008,00	8
548	04.1.0.33.4-JF	JF Guru Ahli Pertama	57.546,00	46
549	04.1.0.33.5-JF	JF Asisten Perpustakaan Mahir	1.351,00	1
550	04.1.0.33.6-JF	JF Asisten Perpustakaan Terampil	1.351,00	1
551	04.1.0.33.7	Penelaah Teknis Kebijakan	1.353,00	1
552	04.1.0.33.8	Pengolah Data dan Informasi	4.068,00	3
553	04.1.0.33.9	Operator Laboratorium	1.356,00	1
554	04.1.0.33.10	Pengadministrasi Perkantoran	1.353,00	1
555	04.1.0.34.0	Kepala SMP Negeri 2 Sragen	1.354,00	1
556	04.1.0.34.1-JF	JF Guru Ahli Utama	2.502,00	2
557	04.1.0.34.2-JF	JF Guru Ahli Madya	10.008,00	8
558	04.1.0.34.3-JF	JF Guru Ahli Muda	10.008,00	8
559	04.1.0.34.4-JF	JF Guru Ahli Pertama	57.546,00	46
560	04.1.0.34.5-JF	JF Asisten Perpustakaan Mahir	1.351,00	1
561	04.1.0.34.6-JF	JF Asisten Perpustakaan Terampil	1.351,00	1
562	04.1.0.34.7	Penelaah Teknis Kebijakan	1.353,00	1
563	04.1.0.34.8	Pengolah Data dan Informasi	4.068,00	3
564	04.1.0.34.9	Operator Laboratorium	1.356,00	1
565	04.1.0.34.10	Pengadministrasi Perkantoran	1.353,00	1
566	04.1.0.35.0	Kepala SMP Negeri 3 Sragen	1.354,00	1
567	04.1.0.35.1-JF	JF Guru Ahli Utama	2.502,00	2
568	04.1.0.35.2-JF	JF Guru Ahli Madya	10.008,00	8
569	04.1.0.35.3-JF	JF Guru Ahli Muda	10.008,00	8
570	04.1.0.35.4-JF	JF Guru Ahli Pertama	60.048,00	48
571	04.1.0.35.5-JF	JF Asisten Perpustakaan Mahir	1.351,00	1
572	04.1.0.35.6-JF	JF Asisten Perpustakaan Terampil	1.351,00	1
573	04.1.0.35.7	Penelaah Teknis Kebijakan	1.353,00	1
574	04.1.0.35.8	Pengolah Data dan Informasi	4.068,00	3
575	04.1.0.35.9	Operator Laboratorium	1.356,00	1
576	04.1.0.35.10	Pengadministrasi Perkantoran	1.353,00	1
577	04.1.0.36.0	Kepala SMP Negeri 4 Sragen	1.354,00	1
578	04.1.0.36.1-JF	JF Guru Ahli Utama	2.502,00	2
579	04.1.0.36.2-JF	JF Guru Ahli Madya	10.008,00	8
580	04.1.0.36.3-JF	JF Guru Ahli Muda	10.008,00	8
581	04.1.0.36.4-JF	JF Guru Ahli Pertama	60.048,00	48
582	04.1.0.36.5-JF	JF Asisten Perpustakaan Mahir	1.351,00	1
583	04.1.0.36.6-JF	JF Asisten Perpustakaan Terampil	1.351,00	1
584	04.1.0.36.7	Penelaah Teknis Kebijakan	1.353,00	1
585	04.1.0.36.8	Pengolah Data dan Informasi	4.068,00	3
586	04.1.0.36.9	Operator Laboratorium	1.356,00	1
587	04.1.0.36.10	Pengadministrasi Perkantoran	1.353,00	1
588	04.1.0.37.0	Kepala SMP Negeri 5 Sragen	1.354,00	1
589	04.1.0.37.1-JF	JF Guru Ahli Utama	2.502,00	2
590	04.1.0.37.2-JF	JF Guru Ahli Madya	12.510,00	10
591	04.1.0.37.3-JF	JF Guru Ahli Muda	12.510,00	10
592	04.1.0.37.4-JF	JF Guru Ahli Pertama	66.303,00	53
593	04.1.0.37.5-JF	JF Asisten Perpustakaan Mahir	1.351,00	1
594	04.1.0.37.6-JF	JF Asisten Perpustakaan Terampil	1.351,00	1
595	04.1.0.37.7	Penelaah Teknis Kebijakan	1.353,00	1
596	04.1.0.37.8	Pengolah Data dan Informasi	4.068,00	3
597	04.1.0.37.9	Operator Laboratorium	1.356,00	1
598	04.1.0.37.10	Pengadministrasi Perkantoran	1.353,00	1
599	04.1.0.38.0	Kepala SMP Negeri 6 Sragen	1.354,00	1
600	04.1.0.38.1-JF	JF Guru Ahli Utama	2.502,00	2
601	04.1.0.38.2-JF	JF Guru Ahli Madya	12.510,00	10
602	04.1.0.38.3-JF	JF Guru Ahli Muda	12.510,00	10
603	04.1.0.38.4-JF	JF Guru Ahli Pertama	65.052,00	52
604	04.1.0.38.5-JF	JF Asisten Perpustakaan Mahir	1.351,00	1
605	04.1.0.38.6-JF	JF Asisten Perpustakaan Terampil	1.351,00	1
606	04.1.0.38.7	Penelaah Teknis Kebijakan	1.353,00	1
607	04.1.0.38.8	Pengolah Data dan Informasi	4.068,00	3
608	04.1.0.38.9	Operator Laboratorium	1.356,00	1
609	04.1.0.38.10	Pengadministrasi Perkantoran	1.353,00	1
610	04.1.0.39.0	Kepala SMP Negeri 1 Sidoharjo	1.354,00	1

1	2	3	4	5
611	04.1.0.39.1-JF	JF Guru Ahli Utama	2.502,00	2
612	04.1.0.39.2-JF	JF Guru Ahli Madya	12.510,00	10
613	04.1.0.39.3-JF	JF Guru Ahli Muda	12.510,00	10
614	04.1.0.39.4-JF	JF Guru Ahli Pertama	70.056,00	56
615	04.1.0.39.5-JF	JF Asisten Perpustakaan Mahir	1.351,00	1
616	04.1.0.39.6-JF	JF Asisten Perpustakaan Terampil	1.351,00	1
617	04.1.0.39.7	Penelaah Teknis Kebijakan	1.353,00	1
618	04.1.0.39.8	Pengolah Data dan Informasi	4.068,00	3
619	04.1.0.39.9	Operator Laboratorium	1.356,00	1
620	04.1.0.39.10	Pengadministrasi Perkantoran	1.353,00	1
621	04.1.0.40.0	Kepala SMP Negeri 2 Sidoharjo	1.354,00	1
622	04.1.0.40.1-JF	JF Guru Ahli Utama	2.502,00	2
623	04.1.0.40.2-JF	JF Guru Ahli Madya	11.259,00	9
624	04.1.0.40.3-JF	JF Guru Ahli Muda	11.259,00	9
625	04.1.0.40.4-JF	JF Guru Ahli Pertama	63.801,00	51
626	04.1.0.40.5-JF	JF Asisten Perpustakaan Mahir	1.351,00	1
627	04.1.0.40.6-JF	JF Asisten Perpustakaan Terampil	1.351,00	1
628	04.1.0.40.7	Penelaah Teknis Kebijakan	1.353,00	1
629	04.1.0.40.8	Pengolah Data dan Informasi	4.068,00	3
630	04.1.0.40.9	Operator Laboratorium	1.356,00	1
631	04.1.0.40.10	Pengadministrasi Perkantoran	1.353,00	1
632	04.1.0.41.0	Kepala SMP Negeri 1 Tanon	1.354,00	1
633	04.1.0.41.1-JF	JF Guru Ahli Utama	2.502,00	2
634	04.1.0.41.2-JF	JF Guru Ahli Madya	10.008,00	8
635	04.1.0.41.3-JF	JF Guru Ahli Muda	10.008,00	8
636	04.1.0.41.4-JF	JF Guru Ahli Pertama	60.048,00	48
637	04.1.0.41.5-JF	JF Asisten Perpustakaan Mahir	1.351,00	1
638	04.1.0.41.6-JF	JF Asisten Perpustakaan Terampil	1.351,00	1
639	04.1.0.41.7	Penelaah Teknis Kebijakan	1.353,00	1
640	04.1.0.41.8	Pengolah Data dan Informasi	4.068,00	3
641	04.1.0.41.9	Operator Laboratorium	1.356,00	1
642	04.1.0.41.10	Pengadministrasi Perkantoran	1.353,00	1
643	04.1.0.42.0	Kepala SMP Negeri 2 Tanon	1.354,00	1
644	04.1.0.42.1-JF	JF Guru Ahli Utama	2.502,00	2
645	04.1.0.42.2-JF	JF Guru Ahli Madya	10.008,00	8
646	04.1.0.42.3-JF	JF Guru Ahli Muda	10.008,00	8
647	04.1.0.42.4-JF	JF Guru Ahli Pertama	51.291,00	41
648	04.1.0.42.5-JF	JF Asisten Perpustakaan Mahir	1.351,00	1
649	04.1.0.42.6-JF	JF Asisten Perpustakaan Terampil	1.351,00	1
650	04.1.0.42.7	Penelaah Teknis Kebijakan	1.353,00	1
651	04.1.0.42.8	Pengolah Data dan Informasi	4.068,00	3
652	04.1.0.42.9	Operator Laboratorium	1.356,00	1
653	04.1.0.42.10	Pengadministrasi Perkantoran	1.353,00	1
654	04.1.0.43.0	Kepala SMP Negeri 1 Gemolong	1.354,00	1
655	04.1.0.43.1-JF	JF Guru Ahli Utama	2.502,00	2
656	04.1.0.43.2-JF	JF Guru Ahli Madya	10.008,00	8
657	04.1.0.43.3-JF	JF Guru Ahli Muda	10.008,00	8
658	04.1.0.43.4-JF	JF Guru Ahli Pertama	58.797,00	47
659	04.1.0.43.5-JF	JF Asisten Perpustakaan Mahir	1.351,00	1
660	04.1.0.43.6-JF	JF Asisten Perpustakaan Terampil	1.351,00	1
661	04.1.0.43.7	Penelaah Teknis Kebijakan	1.353,00	1
662	04.1.0.43.8	Pengolah Data dan Informasi	4.068,00	3
663	04.1.0.43.9	Operator Laboratorium	1.356,00	1
664	04.1.0.43.10	Pengadministrasi Perkantoran	1.353,00	1
665	04.1.0.44.0	Kepala SMP Negeri 2 Gemolong	1.354,00	1
666	04.1.0.44.1-JF	JF Guru Ahli Utama	2.502,00	2
667	04.1.0.44.2-JF	JF Guru Ahli Madya	12.510,00	10
668	04.1.0.44.3-JF	JF Guru Ahli Muda	12.510,00	10
669	04.1.0.44.4-JF	JF Guru Ahli Pertama	65.052,00	52
670	04.1.0.44.5-JF	JF Asisten Perpustakaan Mahir	1.351,00	1
671	04.1.0.44.6-JF	JF Asisten Perpustakaan Terampil	1.351,00	1
672	04.1.0.44.7	Penelaah Teknis Kebijakan	1.353,00	1
673	04.1.0.44.8	Pengolah Data dan Informasi	4.068,00	3
674	04.1.0.44.9	Operator Laboratorium	1.356,00	1
675	04.1.0.44.10	Pengadministrasi Perkantoran	1.353,00	1
676	04.1.0.45.0	Kepala SMP Negeri 3 Gemolong	1.354,00	1
677	04.1.0.45.1-JF	JF Guru Ahli Utama	2.502,00	2
678	04.1.0.45.2-JF	JF Guru Ahli Madya	1.251,00	1
679	04.1.0.45.3-JF	JF Guru Ahli Muda	1.251,00	1
680	04.1.0.45.4-JF	JF Guru Ahli Pertama	27.522,00	22
681	04.1.0.45.5-JF	JF Asisten Perpustakaan Mahir	1.351,00	1
682	04.1.0.45.6-JF	JF Asisten Perpustakaan Terampil	1.351,00	1
683	04.1.0.45.7	Penelaah Teknis Kebijakan	1.353,00	1

1	2	3	4	5
684	04.1.0.45.8	Pengolah Data dan Informasi	4.068,00	3
685	04.1.0.45.9	Operator Laboratorium	1.356,00	1
686	04.1.0.45.10	Pengadministrasi Perkantoran	1.353,00	1
687	04.1.0.46.0	Kepala SMP Negeri 1 Miri	1.354,00	1
688	04.1.0.46.1-JF	JF Guru Ahli Utama	2.502,00	2
689	04.1.0.46.2-JF	JF Guru Ahli Madya	10.008,00	8
690	04.1.0.46.3-JF	JF Guru Ahli Muda	10.008,00	8
691	04.1.0.46.4-JF	JF Guru Ahli Pertama	58.797,00	47
692	04.1.0.46.5-JF	JF Asisten Perpustakaan Mahir	1.351,00	1
693	04.1.0.46.6-JF	JF Asisten Perpustakaan Terampil	1.351,00	1
694	04.1.0.46.7	Penelaah Teknis Kebijakan	1.353,00	1
695	04.1.0.46.8	Pengolah Data dan Informasi	4.068,00	3
696	04.1.0.46.9	Operator Laboratorium	1.356,00	1
697	04.1.0.46.10	Pengadministrasi Perkantoran	1.353,00	1
698	04.1.0.47.0	Kepala SMP Negeri 2 Miri	1.354,00	1
699	04.1.0.47.1-JF	JF Guru Ahli Utama	2.502,00	2
700	04.1.0.47.2-JF	JF Guru Ahli Madya	6.255,00	5
701	04.1.0.47.3-JF	JF Guru Ahli Muda	6.255,00	5
702	04.1.0.47.4-JF	JF Guru Ahli Pertama	25.020,00	20
703	04.1.0.47.5-JF	JF Asisten Perpustakaan Mahir	1.351,00	1
704	04.1.0.47.6-JF	JF Asisten Perpustakaan Terampil	1.351,00	1
705	04.1.0.47.7	Penelaah Teknis Kebijakan	1.353,00	1
706	04.1.0.47.8	Pengolah Data dan Informasi	4.068,00	3
707	04.1.0.47.9	Operator Laboratorium	1.356,00	1
708	04.1.0.47.10	Pengadministrasi Perkantoran	1.353,00	1
709	04.1.0.48.0	Kepala SMP Negeri 3 Satu Atap Miri	1.354,00	1
710	04.1.0.48.1-JF	JF Guru Ahli Utama	2.502,00	2
711	04.1.0.48.2-JF	JF Guru Ahli Madya	1.251,00	1
712	04.1.0.48.3-JF	JF Guru Ahli Muda	2.502,00	2
713	04.1.0.48.4-JF	JF Guru Ahli Pertama	20.016,00	16
714	04.1.0.48.5-JF	JF Asisten Perpustakaan Mahir	1.351,00	1
715	04.1.0.48.6-JF	JF Asisten Perpustakaan Terampil	1.351,00	1
716	04.1.0.48.7	Penelaah Teknis Kebijakan	1.353,00	1
717	04.1.0.48.8	Pengolah Data dan Informasi	4.068,00	3
718	04.1.0.48.9	Operator Laboratorium	1.356,00	1
719	04.1.0.48.10	Pengadministrasi Perkantoran	1.353,00	1
720	04.1.0.49.0	Kepala SMP Negeri 1 Sumberlawang	1.354,00	1
721	04.1.0.49.1-JF	JF Guru Ahli Utama	2.502,00	2
722	04.1.0.49.2-JF	JF Guru Ahli Madya	10.008,00	8
723	04.1.0.49.3-JF	JF Guru Ahli Muda	10.008,00	8
724	04.1.0.49.4-JF	JF Guru Ahli Pertama	58.797,00	47
725	04.1.0.49.5-JF	JF Asisten Perpustakaan Mahir	1.351,00	1
726	04.1.0.49.6-JF	JF Asisten Perpustakaan Terampil	1.351,00	1
727	04.1.0.49.7	Penelaah Teknis Kebijakan	1.353,00	1
728	04.1.0.49.8	Pengolah Data dan Informasi	4.068,00	3
729	04.1.0.49.9	Operator Laboratorium	1.356,00	1
730	04.1.0.49.10	Pengadministrasi Perkantoran	1.353,00	1
731	04.1.0.50.0	Kepala SMP Negeri 2 Sumberlawang	1.354,00	1
732	04.1.0.50.1-JF	JF Guru Ahli Utama	2.502,00	2
733	04.1.0.50.2-JF	JF Guru Ahli Madya	5.004,00	4
734	04.1.0.50.3-JF	JF Guru Ahli Muda	5.004,00	4
735	04.1.0.50.4-JF	JF Guru Ahli Pertama	26.271,00	21
736	04.1.0.50.5-JF	JF Asisten Perpustakaan Mahir	1.351,00	1
737	04.1.0.50.6-JF	JF Asisten Perpustakaan Terampil	1.351,00	1
738	04.1.0.50.7	Penelaah Teknis Kebijakan	1.353,00	1
739	04.1.0.50.8	Pengolah Data dan Informasi	4.068,00	3
740	04.1.0.50.9	Operator Laboratorium	1.356,00	1
741	04.1.0.50.10	Pengadministrasi Perkantoran	1.353,00	1
742	04.1.0.51.0	Kepala SMP Negeri 3 Satu Atap Sumberlawang	1.354,00	1
743	04.1.0.51.1-JF	JF Guru Ahli Utama	2.502,00	2
744	04.1.0.51.2-JF	JF Guru Ahli Madya	1.251,00	1
745	04.1.0.51.3-JF	JF Guru Ahli Muda	2.502,00	2
746	04.1.0.51.4-JF	JF Guru Ahli Pertama	16.263,00	13
747	04.1.0.51.5-JF	JF Asisten Perpustakaan Mahir	1.351,00	1
748	04.1.0.51.6-JF	JF Asisten Perpustakaan Terampil	1.351,00	1
749	04.1.0.51.7	Penelaah Teknis Kebijakan	1.353,00	1
750	04.1.0.51.8	Pengolah Data dan Informasi	4.068,00	3
751	04.1.0.51.9	Operator Laboratorium	1.356,00	1
752	04.1.0.51.10	Pengadministrasi Perkantoran	1.353,00	1
753	04.1.0.52.0	Kepala SMP Negeri 4 Satu Atap Sumberlawang	1.354,00	1
754	04.1.0.52.1-JF	JF Guru Ahli Utama	2.502,00	2
755	04.1.0.52.2-JF	JF Guru Ahli Madya	1.251,00	1
756	04.1.0.52.3-JF	JF Guru Ahli Muda	2.502,00	2

1	2	3	4	5
757	04.1.0.52.4-JF	JF Guru Ahli Pertama	17.514,00	14
758	04.1.0.52.5-JF	JF Asisten Perpustakaan Mahir	1.351,00	1
759	04.1.0.52.6-JF	JF Asisten Perpustakaan Terampil	1.351,00	1
760	04.1.0.52.7	Penelaah Teknis Kebijakan	1.353,00	1
761	04.1.0.52.8	Pengolah Data dan Informasi	4.068,00	3
762	04.1.0.52.9	Operator Laboratorium	1.356,00	1
763	04.1.0.52.10	Pengadministrasi Perkantoran	1.353,00	1
764	04.1.0.53.0	Kepala SMP Negeri 1 Mondokan	1.354,00	1
765	04.1.0.53.1-JF	JF Guru Ahli Utama	2.502,00	2
766	04.1.0.53.2-JF	JF Guru Ahli Madya	10.008,00	8
767	04.1.0.53.3-JF	JF Guru Ahli Muda	10.008,00	8
768	04.1.0.53.4-JF	JF Guru Ahli Pertama	61.299,00	49
769	04.1.0.53.5-JF	JF Asisten Perpustakaan Mahir	1.351,00	1
770	04.1.0.53.6-JF	JF Asisten Perpustakaan Terampil	1.351,00	1
771	04.1.0.53.7	Penelaah Teknis Kebijakan	1.353,00	1
772	04.1.0.53.8	Pengolah Data dan Informasi	4.068,00	3
773	04.1.0.53.9	Operator Laboratorium	1.356,00	1
774	04.1.0.53.10	Pengadministrasi Perkantoran	1.353,00	1
775	04.1.0.54.0	Kepala SMP Negeri 2 Mondokan	1.354,00	1
776	04.1.0.54.1-JF	JF Guru Ahli Utama	2.502,00	2
777	04.1.0.54.2-JF	JF Guru Ahli Madya	5.004,00	4
778	04.1.0.54.3-JF	JF Guru Ahli Muda	6.255,00	5
779	04.1.0.54.4-JF	JF Guru Ahli Pertama	41.283,00	33
780	04.1.0.54.5-JF	JF Asisten Perpustakaan Mahir	1.351,00	1
781	04.1.0.54.6-JF	JF Asisten Perpustakaan Terampil	1.351,00	1
782	04.1.0.54.7	Penelaah Teknis Kebijakan	1.353,00	1
783	04.1.0.54.8	Pengolah Data dan Informasi	4.068,00	3
784	04.1.0.54.9	Operator Laboratorium	1.356,00	1
785	04.1.0.54.10	Pengadministrasi Perkantoran	1.353,00	1
786	04.1.0.55.0	Kepala SMP Negeri 1 Sukodono	1.354,00	1
787	04.1.0.55.1-JF	JF Guru Ahli Utama	2.502,00	2
788	04.1.0.55.2-JF	JF Guru Ahli Madya	10.008,00	8
789	04.1.0.55.3-JF	JF Guru Ahli Muda	10.008,00	8
790	04.1.0.55.4-JF	JF Guru Ahli Pertama	58.797,00	47
791	04.1.0.55.5-JF	JF Asisten Perpustakaan Mahir	1.351,00	1
792	04.1.0.55.6-JF	JF Asisten Perpustakaan Terampil	1.351,00	1
793	04.1.0.55.7	Penelaah Teknis Kebijakan	1.353,00	1
794	04.1.0.55.8	Pengolah Data dan Informasi	4.068,00	3
795	04.1.0.55.9	Operator Laboratorium	1.356,00	1
796	04.1.0.55.10	Pengadministrasi Perkantoran	1.353,00	1
797	04.1.0.56.0	Kepala SMP Negeri 2 Sukodono	1.354,00	1
798	04.1.0.56.1-JF	JF Guru Ahli Utama	2.502,00	2
799	04.1.0.56.2-JF	JF Guru Ahli Madya	5.004,00	4
800	04.1.0.56.3-JF	JF Guru Ahli Muda	5.004,00	4
801	04.1.0.56.4-JF	JF Guru Ahli Pertama	26.271,00	21
802	04.1.0.56.5-JF	JF Asisten Perpustakaan Mahir	1.351,00	1
803	04.1.0.56.6-JF	JF Asisten Perpustakaan Terampil	1.351,00	1
804	04.1.0.56.7	Penelaah Teknis Kebijakan	1.353,00	1
805	04.1.0.56.8	Pengolah Data dan Informasi	4.068,00	3
806	04.1.0.56.9	Operator Laboratorium	1.356,00	1
807	04.1.0.56.10	Pengadministrasi Perkantoran	1.353,00	1
808	04.1.0.57.0	Kepala SMP Negeri 1 Gesi	1.354,00	1
809	04.1.0.57.1-JF	JF Guru Ahli Utama	2.502,00	2
810	04.1.0.57.2-JF	JF Guru Ahli Madya	10.008,00	8
811	04.1.0.57.3-JF	JF Guru Ahli Muda	10.008,00	8
812	04.1.0.57.4-JF	JF Guru Ahli Pertama	57.546,00	46
813	04.1.0.57.5-JF	JF Asisten Perpustakaan Mahir	1.351,00	1
814	04.1.0.57.6-JF	JF Asisten Perpustakaan Terampil	1.351,00	1
815	04.1.0.57.7	Penelaah Teknis Kebijakan	1.353,00	1
816	04.1.0.57.8	Pengolah Data dan Informasi	4.068,00	3
817	04.1.0.57.9	Operator Laboratorium	1.356,00	1
818	04.1.0.57.10	Pengadministrasi Perkantoran	1.353,00	1
819	04.1.0.58.0	Kepala SMP Negeri 1 Tangen	1.354,00	1
820	04.1.0.58.1-JF	JF Guru Ahli Utama	2.502,00	2
821	04.1.0.58.2-JF	JF Guru Ahli Madya	10.008,00	8
822	04.1.0.58.3-JF	JF Guru Ahli Muda	10.008,00	8
823	04.1.0.58.4-JF	JF Guru Ahli Pertama	60.048,00	48
824	04.1.0.58.5-JF	JF Asisten Perpustakaan Mahir	1.351,00	1
825	04.1.0.58.6-JF	JF Asisten Perpustakaan Terampil	1.351,00	1
826	04.1.0.58.7	Penelaah Teknis Kebijakan	1.353,00	1
827	04.1.0.58.8	Pengolah Data dan Informasi	4.068,00	3
828	04.1.0.58.9	Operator Laboratorium	1.356,00	1
829	04.1.0.58.10	Pengadministrasi Perkantoran	1.353,00	1

1	2	3	4	5
830	04.1.0.59.0	Kepala SMP Negeri 2 Tangen	1.354,00	1
831	04.1.0.59.1-JF	JF Guru Ahli Utama	2.502,00	2
832	04.1.0.59.2-JF	JF Guru Ahli Madya	7.506,00	6
833	04.1.0.59.3-JF	JF Guru Ahli Muda	7.506,00	6
834	04.1.0.59.4-JF	JF Guru Ahli Pertama	43.785,00	35
835	04.1.0.59.5-JF	JF Asisten Perpustakaan Mahir	1.351,00	1
836	04.1.0.59.6-JF	JF Asisten Perpustakaan Terampil	1.351,00	1
837	04.1.0.59.7	Penelaah Teknis Kebijakan	1.353,00	1
838	04.1.0.59.8	Pengolah Data dan Informasi	4.068,00	3
839	04.1.0.59.9	Operator Laboratorium	1.356,00	1
840	04.1.0.59.10	Pengadministrasi Perkantoran	1.353,00	1
841	04.1.0.60.0	Kepala SMP Negeri 1 Jenar	1.354,00	1
842	04.1.0.60.1-JF	JF Guru Ahli Utama	2.502,00	2
843	04.1.0.60.2-JF	JF Guru Ahli Madya	8.757,00	7
844	04.1.0.60.3-JF	JF Guru Ahli Muda	8.757,00	7
845	04.1.0.60.4-JF	JF Guru Ahli Pertama	50.040,00	40
846	04.1.0.60.5-JF	JF Asisten Perpustakaan Mahir	1.351,00	1
847	04.1.0.60.6-JF	JF Asisten Perpustakaan Terampil	1.351,00	1
848	04.1.0.60.7	Penelaah Teknis Kebijakan	1.353,00	1
849	04.1.0.60.8	Pengolah Data dan Informasi	4.068,00	3
850	04.1.0.60.9	Operator Laboratorium	1.356,00	1
851	04.1.0.60.10	Pengadministrasi Perkantoran	1.353,00	1
852	04.1.0.61.0	Kepala SMP Negeri 2 Jenar	1.354,00	1
853	04.1.0.61.1-JF	JF Guru Ahli Utama	2.502,00	2
854	04.1.0.61.2-JF	JF Guru Ahli Madya	3.753,00	3
855	04.1.0.61.3-JF	JF Guru Ahli Muda	5.004,00	4
856	04.1.0.61.4-JF	JF Guru Ahli Pertama	22.518,00	18
857	04.1.0.61.5-JF	JF Asisten Perpustakaan Mahir	1.351,00	1
858	04.1.0.61.6-JF	JF Asisten Perpustakaan Terampil	1.351,00	1
859	04.1.0.61.7	Penelaah Teknis Kebijakan	1.353,00	1
860	04.1.0.61.8	Pengolah Data dan Informasi	4.068,00	3
861	04.1.0.61.9	Operator Laboratorium	1.356,00	1
862	04.1.0.61.10	Pengadministrasi Perkantoran	1.353,00	1
863	04.1.0.62.0	Kepala SMP Negeri 3 Satu Atap Jenar	1.354,00	1
864	04.1.0.62.1-JF	JF Guru Ahli Utama	2.502,00	2
865	04.1.0.62.2-JF	JF Guru Ahli Madya	1.251,00	1
866	04.1.0.62.3-JF	JF Guru Ahli Muda	2.502,00	2
867	04.1.0.62.4-JF	JF Guru Ahli Pertama	20.016,00	16
868	04.1.0.62.5-JF	JF Asisten Perpustakaan Mahir	1.351,00	1
869	04.1.0.62.6-JF	JF Asisten Perpustakaan Terampil	1.351,00	1
870	04.1.0.62.7	Penelaah Teknis Kebijakan	1.353,00	1
871	04.1.0.62.8	Pengolah Data dan Informasi	4.068,00	3
872	04.1.0.62.9	Operator Laboratorium	1.356,00	1
873	04.1.0.62.10	Pengadministrasi Perkantoran	1.353,00	1
874	04.1.0.63.0	Kepala SD Negeri Keden 2	1.354,00	1
875	04.1.0.63.1-JF	JF Guru Ahli Madya	2.502,00	2
876	04.1.0.63.2-JF	JF Guru Ahli Muda	3.753,00	3
877	04.1.0.63.3-JF	JF Guru Ahli Pertama	10.008,00	8
878	04.1.0.63.4-JF	JF Asisten Perpustakaan Terampil	1.351,00	1
879	04.1.0.63.5	Pengolah Data dan Informasi	2.712,00	2
880	04.1.0.63.6	Pengadministrasi Perkantoran	1.353,00	1
881	04.1.0.64.0	Kepala SD Negeri Keden 3	1.354,00	1
882	04.1.0.64.1-JF	JF Guru Ahli Madya	2.502,00	2
883	04.1.0.64.2-JF	JF Guru Ahli Muda	3.753,00	3
884	04.1.0.64.3-JF	JF Guru Ahli Pertama	10.008,00	8
885	04.1.0.64.4-JF	JF Asisten Perpustakaan Terampil	1.351,00	1
886	04.1.0.64.5	Pengolah Data dan Informasi	2.712,00	2
887	04.1.0.64.6	Pengadministrasi Perkantoran	1.353,00	1
888	04.1.0.65.0	Kepala SD Negeri Trobayan	1.354,00	1
889	04.1.0.65.1-JF	JF Guru Ahli Madya	2.502,00	2
890	04.1.0.65.2-JF	JF Guru Ahli Muda	3.753,00	3
891	04.1.0.65.3-JF	JF Guru Ahli Pertama	10.008,00	8
892	04.1.0.65.4-JF	JF Asisten Perpustakaan Terampil	1.351,00	1
893	04.1.0.65.5	Pengolah Data dan Informasi	2.712,00	2
894	04.1.0.65.6	Pengadministrasi Perkantoran	1.353,00	1
895	04.1.0.66.0	Kepala SD Negeri Kalimacan	1.354,00	1
896	04.1.0.66.1-JF	JF Guru Ahli Madya	2.502,00	2
897	04.1.0.66.2-JF	JF Guru Ahli Muda	3.753,00	3
898	04.1.0.66.3-JF	JF Guru Ahli Pertama	10.008,00	8
899	04.1.0.66.4-JF	JF Asisten Perpustakaan Terampil	1.351,00	1
900	04.1.0.66.5	Pengolah Data dan Informasi	2.712,00	2
901	04.1.0.66.6	Pengadministrasi Perkantoran	1.353,00	1
902	04.1.0.67.0	Kepala SD Negeri Jetiskarangpung 1	1.354,00	1

1	2	3	4	5
903	04.1.0.67.1-JF	JF Guru Ahli Madya	2.502,00	2
904	04.1.0.67.2-JF	JF Guru Ahli Muda	3.753,00	3
905	04.1.0.67.3-JF	JF Guru Ahli Pertama	20.016,00	16
906	04.1.0.67.4-JF	JF Asisten Perpustakaan Terampil	1.351,00	1
907	04.1.0.67.5	Pengolah Data dan Informasi	2.712,00	2
908	04.1.0.67.6	Pengadministrasi Perkantoran	1.353,00	1
909	04.1.0.68.0	Kepala SD Negeri Krikilan 1	1.354,00	1
910	04.1.0.68.1-JF	JF Guru Ahli Madya	2.502,00	2
911	04.1.0.68.2-JF	JF Guru Ahli Muda	3.753,00	3
912	04.1.0.68.3-JF	JF Guru Ahli Pertama	10.008,00	8
913	04.1.0.68.4-JF	JF Asisten Perpustakaan Terampil	1.351,00	1
914	04.1.0.68.5	Pengolah Data dan Informasi	2.712,00	2
915	04.1.0.68.6	Pengadministrasi Perkantoran	1.353,00	1
916	04.1.0.69.0	Kepala SD Negeri Krikilan 2	1.354,00	1
917	04.1.0.69.1-JF	JF Guru Ahli Madya	2.502,00	2
918	04.1.0.69.2-JF	JF Guru Ahli Muda	3.753,00	3
919	04.1.0.69.3-JF	JF Guru Ahli Pertama	10.008,00	8
920	04.1.0.69.4-JF	JF Asisten Perpustakaan Terampil	1.351,00	1
921	04.1.0.69.5	Pengolah Data dan Informasi	2.712,00	2
922	04.1.0.69.6	Pengadministrasi Perkantoran	1.353,00	1
923	04.1.0.70.0	Kepala SD Negeri Bukuran 1	1.354,00	1
924	04.1.0.70.1-JF	JF Guru Ahli Madya	2.502,00	2
925	04.1.0.70.2-JF	JF Guru Ahli Muda	3.753,00	3
926	04.1.0.70.3-JF	JF Guru Ahli Pertama	10.008,00	8
927	04.1.0.70.4-JF	JF Asisten Perpustakaan Terampil	1.351,00	1
928	04.1.0.70.5	Pengolah Data dan Informasi	2.712,00	2
929	04.1.0.70.6	Pengadministrasi Perkantoran	1.353,00	1
930	04.1.0.71.0	Kepala SD Negeri Bukuran 2	1.354,00	1
931	04.1.0.71.1-JF	JF Guru Ahli Madya	2.502,00	2
932	04.1.0.71.2-JF	JF Guru Ahli Muda	3.753,00	3
933	04.1.0.71.3-JF	JF Guru Ahli Pertama	10.008,00	8
934	04.1.0.71.4-JF	JF Asisten Perpustakaan Terampil	1.351,00	1
935	04.1.0.71.5	Pengolah Data dan Informasi	2.712,00	2
936	04.1.0.71.6	Pengadministrasi Perkantoran	1.353,00	1
937	04.1.0.72.0	Kepala SD Negeri Ngebung 1	1.354,00	1
938	04.1.0.72.1-JF	JF Guru Ahli Madya	2.502,00	2
939	04.1.0.72.2-JF	JF Guru Ahli Muda	3.753,00	3
940	04.1.0.72.3-JF	JF Guru Ahli Pertama	10.008,00	8
941	04.1.0.72.4-JF	JF Asisten Perpustakaan Terampil	1.351,00	1
942	04.1.0.72.5	Pengolah Data dan Informasi	2.712,00	2
943	04.1.0.72.6	Pengadministrasi Perkantoran	1.353,00	1
944	04.1.0.73.0	Kepala SD Negeri Tegalombo 1	1.354,00	1
945	04.1.0.73.1-JF	JF Guru Ahli Madya	2.502,00	2
946	04.1.0.73.2-JF	JF Guru Ahli Muda	3.753,00	3
947	04.1.0.73.3-JF	JF Guru Ahli Pertama	10.008,00	8
948	04.1.0.73.4-JF	JF Asisten Perpustakaan Terampil	1.351,00	1
949	04.1.0.73.5	Pengolah Data dan Informasi	2.712,00	2
950	04.1.0.73.6	Pengadministrasi Perkantoran	1.353,00	1
951	04.1.0.74.0	Kepala SD Negeri Tegalombo 2	1.354,00	1
952	04.1.0.74.1-JF	JF Guru Ahli Madya	2.502,00	2
953	04.1.0.74.2-JF	JF Guru Ahli Muda	3.753,00	3
954	04.1.0.74.3-JF	JF Guru Ahli Pertama	10.008,00	8
955	04.1.0.74.4-JF	JF Asisten Perpustakaan Terampil	1.351,00	1
956	04.1.0.74.5	Pengolah Data dan Informasi	2.712,00	2
957	04.1.0.74.6	Pengadministrasi Perkantoran	1.353,00	1
958	04.1.0.75.0	Kepala SD Negeri Banaran 1	1.354,00	1
959	04.1.0.75.1-JF	JF Guru Ahli Madya	2.502,00	2
960	04.1.0.75.2-JF	JF Guru Ahli Muda	3.753,00	3
961	04.1.0.75.3-JF	JF Guru Ahli Pertama	10.008,00	8
962	04.1.0.75.4-JF	JF Asisten Perpustakaan Terampil	1.351,00	1
963	04.1.0.75.5	Pengolah Data dan Informasi	2.712,00	2
964	04.1.0.75.6	Pengadministrasi Perkantoran	1.353,00	1
965	04.1.0.76.0	Kepala SD Negeri Banaran 2	1.354,00	1
966	04.1.0.76.1-JF	JF Guru Ahli Madya	2.502,00	2
967	04.1.0.76.2-JF	JF Guru Ahli Muda	3.753,00	3
968	04.1.0.76.3-JF	JF Guru Ahli Pertama	10.008,00	8
969	04.1.0.76.4-JF	JF Asisten Perpustakaan Terampil	1.351,00	1
970	04.1.0.76.5	Pengolah Data dan Informasi	2.712,00	2
971	04.1.0.76.6	Pengadministrasi Perkantoran	1.353,00	1
972	04.1.0.77.0	Kepala SD Negeri Karangjati	1.354,00	1
973	04.1.0.77.1-JF	JF Guru Ahli Madya	2.502,00	2
974	04.1.0.77.2-JF	JF Guru Ahli Muda	3.753,00	3
975	04.1.0.77.3-JF	JF Guru Ahli Pertama	10.008,00	8

1	2	3	4	5
976	04.1.0.77.4-JF	JF Asisten Perpustakaan Terampil	1.351,00	1
977	04.1.0.77.5	Pengolah Data dan Informasi	2.712,00	2
978	04.1.0.77.6	Pengadministrasi Perkantoran	1.353,00	1
979	04.1.0.78.0	Kepala SD Negeri Saren 1	1.354,00	1
980	04.1.0.78.1-JF	JF Guru Ahli Madya	2.502,00	2
981	04.1.0.78.2-JF	JF Guru Ahli Muda	3.753,00	3
982	04.1.0.78.3-JF	JF Guru Ahli Pertama	10.008,00	8
983	04.1.0.78.4-JF	JF Asisten Perpustakaan Terampil	1.351,00	1
984	04.1.0.78.5	Pengolah Data dan Informasi	2.712,00	2
985	04.1.0.78.6	Pengadministrasi Perkantoran	1.353,00	1
986	04.1.0.79.0	Kepala SD Negeri Saren 2	1.354,00	1
987	04.1.0.79.1-JF	JF Guru Ahli Madya	2.502,00	2
988	04.1.0.79.2-JF	JF Guru Ahli Muda	3.753,00	3
989	04.1.0.79.3-JF	JF Guru Ahli Pertama	10.008,00	8
990	04.1.0.79.4-JF	JF Asisten Perpustakaan Terampil	1.351,00	1
991	04.1.0.79.5	Pengolah Data dan Informasi	2.712,00	2
992	04.1.0.79.6	Pengadministrasi Perkantoran	1.353,00	1
993	04.1.0.80.0	Kepala SD Negeri Sambirembe 1	1.354,00	1
994	04.1.0.80.1-JF	JF Guru Ahli Madya	2.502,00	2
995	04.1.0.80.2-JF	JF Guru Ahli Muda	3.753,00	3
996	04.1.0.80.3-JF	JF Guru Ahli Pertama	10.008,00	8
997	04.1.0.80.4-JF	JF Asisten Perpustakaan Terampil	1.351,00	1
998	04.1.0.80.5	Pengolah Data dan Informasi	2.712,00	2
999	04.1.0.80.6	Pengadministrasi Perkantoran	1.353,00	1
1.000	04.1.0.81.0	Kepala SD Negeri Sambirembe 2	1.354,00	1
1.001	04.1.0.81.1-JF	JF Guru Ahli Madya	2.502,00	2
1.002	04.1.0.81.2-JF	JF Guru Ahli Muda	3.753,00	3
1.003	04.1.0.81.3-JF	JF Guru Ahli Pertama	10.008,00	8
1.004	04.1.0.81.4-JF	JF Asisten Perpustakaan Terampil	1.351,00	1
1.005	04.1.0.81.5	Pengolah Data dan Informasi	2.712,00	2
1.006	04.1.0.81.6	Pengadministrasi Perkantoran	1.353,00	1
1.007	04.1.0.82.0	Kepala SD Negeri Donoyudan	1.354,00	1
1.008	04.1.0.82.1-JF	JF Guru Ahli Madya	2.502,00	2
1.009	04.1.0.82.2-JF	JF Guru Ahli Muda	3.753,00	3
1.010	04.1.0.82.3-JF	JF Guru Ahli Pertama	10.008,00	8
1.011	04.1.0.82.4-JF	JF Asisten Perpustakaan Terampil	1.351,00	1
1.012	04.1.0.82.5	Pengolah Data dan Informasi	2.712,00	2
1.013	04.1.0.82.6	Pengadministrasi Perkantoran	1.353,00	1
1.014	04.1.0.83.0	Kepala SD Negeri Wonorejo 1	1.354,00	1
1.015	04.1.0.83.1-JF	JF Guru Ahli Madya	2.502,00	2
1.016	04.1.0.83.2-JF	JF Guru Ahli Muda	3.753,00	3
1.017	04.1.0.83.3-JF	JF Guru Ahli Pertama	10.008,00	8
1.018	04.1.0.83.4-JF	JF Asisten Perpustakaan Terampil	1.351,00	1
1.019	04.1.0.83.5	Pengolah Data dan Informasi	2.712,00	2
1.020	04.1.0.83.6	Pengadministrasi Perkantoran	1.353,00	1
1.021	04.1.0.84.0	Kepala SD Negeri Wonorejo 2	1.354,00	1
1.022	04.1.0.84.1-JF	JF Guru Ahli Madya	2.502,00	2
1.023	04.1.0.84.2-JF	JF Guru Ahli Muda	3.753,00	3
1.024	04.1.0.84.3-JF	JF Guru Ahli Pertama	10.008,00	8
1.025	04.1.0.84.4-JF	JF Asisten Perpustakaan Terampil	1.351,00	1
1.026	04.1.0.84.5	Pengolah Data dan Informasi	2.712,00	2
1.027	04.1.0.84.6	Pengadministrasi Perkantoran	1.353,00	1
1.028	04.1.0.85.0	Kepala SD Negeri Karangwaru 1	1.354,00	1
1.029	04.1.0.85.1-JF	JF Guru Ahli Madya	2.502,00	2
1.030	04.1.0.85.2-JF	JF Guru Ahli Muda	3.753,00	3
1.031	04.1.0.85.3-JF	JF Guru Ahli Pertama	10.008,00	8
1.032	04.1.0.85.4-JF	JF Asisten Perpustakaan Terampil	1.351,00	1
1.033	04.1.0.85.5	Pengolah Data dan Informasi	2.712,00	2
1.034	04.1.0.85.6	Pengadministrasi Perkantoran	1.353,00	1
1.035	04.1.0.86.0	Kepala SD Negeri Karangwaru 2	1.354,00	1
1.036	04.1.0.86.1-JF	JF Guru Ahli Madya	2.502,00	2
1.037	04.1.0.86.2-JF	JF Guru Ahli Muda	3.753,00	3
1.038	04.1.0.86.3-JF	JF Guru Ahli Pertama	10.008,00	8
1.039	04.1.0.86.4-JF	JF Asisten Perpustakaan Terampil	1.351,00	1
1.040	04.1.0.86.5	Pengolah Data dan Informasi	2.712,00	2
1.041	04.1.0.86.6	Pengadministrasi Perkantoran	1.353,00	1
1.042	04.1.0.87.0	Kepala SD Negeri Ngrombo 1	1.354,00	1
1.043	04.1.0.87.1-JF	JF Guru Ahli Madya	2.502,00	2
1.044	04.1.0.87.2-JF	JF Guru Ahli Muda	3.753,00	3
1.045	04.1.0.87.3-JF	JF Guru Ahli Pertama	10.008,00	8
1.046	04.1.0.87.4-JF	JF Asisten Perpustakaan Terampil	1.351,00	1
1.047	04.1.0.87.5	Pengolah Data dan Informasi	2.712,00	2
1.048	04.1.0.87.6	Pengadministrasi Perkantoran	1.353,00	1

1	2	3	4	5
1.049	04.1.0.88.0	Kepala SD Negeri Sambirejo 1	1.354,00	1
1.050	04.1.0.88.1-JF	JF Guru Ahli Madya	2.502,00	2
1.051	04.1.0.88.2-JF	JF Guru Ahli Muda	3.753,00	3
1.052	04.1.0.88.3-JF	JF Guru Ahli Pertama	10.008,00	8
1.053	04.1.0.88.4-JF	JF Asisten Perpustakaan Terampil	1.351,00	1
1.054	04.1.0.88.5	Pengolah Data dan Informasi	2.712,00	2
1.055	04.1.0.88.6	Pengadministrasi Perkantoran	1.353,00	1
1.056	04.1.0.89.0	Kepala SD Negeri Sambirejo 2	1.354,00	1
1.057	04.1.0.89.1-JF	JF Guru Ahli Madya	2.502,00	2
1.058	04.1.0.89.2-JF	JF Guru Ahli Muda	3.753,00	3
1.059	04.1.0.89.3-JF	JF Guru Ahli Pertama	10.008,00	8
1.060	04.1.0.89.4-JF	JF Asisten Perpustakaan Terampil	1.351,00	1
1.061	04.1.0.89.5	Pengolah Data dan Informasi	2.712,00	2
1.062	04.1.0.89.6	Pengadministrasi Perkantoran	1.353,00	1
1.063	04.1.0.90.0	Kepala SD Negeri Sambirejo 3	1.354,00	1
1.064	04.1.0.90.1-JF	JF Guru Ahli Madya	2.502,00	2
1.065	04.1.0.90.2-JF	JF Guru Ahli Muda	3.753,00	3
1.066	04.1.0.90.3-JF	JF Guru Ahli Pertama	12.510,00	10
1.067	04.1.0.90.4-JF	JF Asisten Perpustakaan Terampil	1.351,00	1
1.068	04.1.0.90.5	Pengolah Data dan Informasi	2.712,00	2
1.069	04.1.0.90.6	Pengadministrasi Perkantoran	1.353,00	1
1.070	04.1.0.91.0	Kepala SD Negeri Somorodukuh 1	1.354,00	1
1.071	04.1.0.91.1-JF	JF Guru Ahli Madya	2.502,00	2
1.072	04.1.0.91.2-JF	JF Guru Ahli Muda	3.753,00	3
1.073	04.1.0.91.3-JF	JF Guru Ahli Pertama	10.008,00	8
1.074	04.1.0.91.4-JF	JF Asisten Perpustakaan Terampil	1.351,00	1
1.075	04.1.0.91.5	Pengolah Data dan Informasi	2.712,00	2
1.076	04.1.0.91.6	Pengadministrasi Perkantoran	1.353,00	1
1.077	04.1.0.92.0	Kepala SD Negeri Somorodukuh 2	1.354,00	1
1.078	04.1.0.92.1-JF	JF Guru Ahli Madya	2.502,00	2
1.079	04.1.0.92.2-JF	JF Guru Ahli Muda	3.753,00	3
1.080	04.1.0.92.3-JF	JF Guru Ahli Pertama	10.008,00	8
1.081	04.1.0.92.4-JF	JF Asisten Perpustakaan Terampil	1.351,00	1
1.082	04.1.0.92.5	Pengolah Data dan Informasi	2.712,00	2
1.083	04.1.0.92.6	Pengadministrasi Perkantoran	1.353,00	1
1.084	04.1.0.93.0	Kepala SD Negeri Cangkol 1	1.354,00	1
1.085	04.1.0.93.1-JF	JF Guru Ahli Madya	2.502,00	2
1.086	04.1.0.93.2-JF	JF Guru Ahli Muda	3.753,00	3
1.087	04.1.0.93.3-JF	JF Guru Ahli Pertama	10.008,00	8
1.088	04.1.0.93.4-JF	JF Asisten Perpustakaan Terampil	1.351,00	1
1.089	04.1.0.93.5	Pengolah Data dan Informasi	2.712,00	2
1.090	04.1.0.93.6	Pengadministrasi Perkantoran	1.353,00	1
1.091	04.1.0.94.0	Kepala SD Negeri Cangkol 2	1.354,00	1
1.092	04.1.0.94.1-JF	JF Guru Ahli Madya	2.502,00	2
1.093	04.1.0.94.2-JF	JF Guru Ahli Muda	3.753,00	3
1.094	04.1.0.94.3-JF	JF Guru Ahli Pertama	10.008,00	8
1.095	04.1.0.94.4-JF	JF Asisten Perpustakaan Terampil	1.351,00	1
1.096	04.1.0.94.5	Pengolah Data dan Informasi	2.712,00	2
1.097	04.1.0.94.6	Pengadministrasi Perkantoran	1.353,00	1
1.098	04.1.0.95.0	Kepala SD Negeri Cangkol 3	1.354,00	1
1.099	04.1.0.95.1-JF	JF Guru Ahli Madya	2.502,00	2
1.100	04.1.0.95.2-JF	JF Guru Ahli Muda	3.753,00	3
1.101	04.1.0.95.3-JF	JF Guru Ahli Pertama	10.008,00	8
1.102	04.1.0.95.4-JF	JF Asisten Perpustakaan Terampil	1.351,00	1
1.103	04.1.0.95.5	Pengolah Data dan Informasi	2.712,00	2
1.104	04.1.0.95.6	Pengadministrasi Perkantoran	1.353,00	1
1.105	04.1.0.96.0	Kepala SD Negeri Manyarejo	1.354,00	1
1.106	04.1.0.96.1-JF	JF Guru Ahli Madya	2.502,00	2
1.107	04.1.0.96.2-JF	JF Guru Ahli Muda	3.753,00	3
1.108	04.1.0.96.3-JF	JF Guru Ahli Pertama	10.008,00	8
1.109	04.1.0.96.4-JF	JF Asisten Perpustakaan Terampil	1.351,00	1
1.110	04.1.0.96.5	Pengolah Data dan Informasi	2.712,00	2
1.111	04.1.0.96.6	Pengadministrasi Perkantoran	1.353,00	1
1.112	04.1.0.97.0	Kepala SD Negeri Pungsari 1	1.354,00	1
1.113	04.1.0.97.1-JF	JF Guru Ahli Madya	2.502,00	2
1.114	04.1.0.97.2-JF	JF Guru Ahli Muda	3.753,00	3
1.115	04.1.0.97.3-JF	JF Guru Ahli Pertama	10.008,00	8
1.116	04.1.0.97.4-JF	JF Asisten Perpustakaan Terampil	1.351,00	1
1.117	04.1.0.97.5	Pengolah Data dan Informasi	2.712,00	2
1.118	04.1.0.97.6	Pengadministrasi Perkantoran	1.353,00	1
1.119	04.1.0.98.0	Kepala SD Negeri Pungsari 2	1.354,00	1
1.120	04.1.0.98.1-JF	JF Guru Ahli Madya	2.502,00	2
1.121	04.1.0.98.2-JF	JF Guru Ahli Muda	3.753,00	3

1	2	3	4	5
1.122	04.1.0.98.3-JF	JF Guru Ahli Pertama	10.008,00	8
1.123	04.1.0.98.4-JF	JF Asisten Perpustakaan Terampil	1.351,00	1
1.124	04.1.0.98.5	Pengolah Data dan Informasi	2.712,00	2
1.125	04.1.0.98.6	Pengadministrasi Perkantoran	1.353,00	1
1.126	04.1.0.99.0	Kepala SD Negeri Jembangan 1	1.354,00	1
1.127	04.1.0.99.1-JF	JF Guru Ahli Madya	2.502,00	2
1.128	04.1.0.99.2-JF	JF Guru Ahli Muda	3.753,00	3
1.129	04.1.0.99.3-JF	JF Guru Ahli Pertama	10.008,00	8
1.130	04.1.0.99.4-JF	JF Asisten Perpustakaan Terampil	1.351,00	1
1.131	04.1.0.99.5	Pengolah Data dan Informasi	2.712,00	2
1.132	04.1.0.99.6	Pengadministrasi Perkantoran	1.353,00	1
1.133	04.1.0.100.0	Kepala SD Negeri Jembangan 2	1.354,00	1
1.134	04.1.0.100.1-JF	JF Guru Ahli Madya	2.502,00	2
1.135	04.1.0.100.2-JF	JF Guru Ahli Muda	3.753,00	3
1.136	04.1.0.100.3-JF	JF Guru Ahli Pertama	10.008,00	8
1.137	04.1.0.100.4-JF	JF Asisten Perpustakaan Terampil	1.351,00	1
1.138	04.1.0.100.5	Pengolah Data dan Informasi	2.712,00	2
1.139	04.1.0.100.6	Pengadministrasi Perkantoran	1.353,00	1
1.140	04.1.0.101.0	Kepala SD Negeri Sidokerto	1.354,00	1
1.141	04.1.0.101.1-JF	JF Guru Ahli Madya	2.502,00	2
1.142	04.1.0.101.2-JF	JF Guru Ahli Muda	3.753,00	3
1.143	04.1.0.101.3-JF	JF Guru Ahli Pertama	10.008,00	8
1.144	04.1.0.101.4-JF	JF Asisten Perpustakaan Terampil	1.351,00	1
1.145	04.1.0.101.5	Pengolah Data dan Informasi	2.712,00	2
1.146	04.1.0.101.6	Pengadministrasi Perkantoran	1.353,00	1
1.147	04.1.0.102.0	Kepala SD Negeri Jabung 2	1.354,00	1
1.148	04.1.0.102.1-JF	JF Guru Ahli Madya	2.502,00	2
1.149	04.1.0.102.2-JF	JF Guru Ahli Muda	3.753,00	3
1.150	04.1.0.102.3-JF	JF Guru Ahli Pertama	10.008,00	8
1.151	04.1.0.102.4-JF	JF Asisten Perpustakaan Terampil	1.351,00	1
1.152	04.1.0.102.5	Pengolah Data dan Informasi	2.712,00	2
1.153	04.1.0.102.6	Pengadministrasi Perkantoran	1.353,00	1
1.154	04.1.0.103.0	Kepala SD Negeri Gedongan	1.354,00	1
1.155	04.1.0.103.1-JF	JF Guru Ahli Madya	2.502,00	2
1.156	04.1.0.103.2-JF	JF Guru Ahli Muda	3.753,00	3
1.157	04.1.0.103.3-JF	JF Guru Ahli Pertama	10.008,00	8
1.158	04.1.0.103.4-JF	JF Asisten Perpustakaan Terampil	1.351,00	1
1.159	04.1.0.103.5	Pengolah Data dan Informasi	2.712,00	2
1.160	04.1.0.103.6	Pengadministrasi Perkantoran	1.353,00	1
1.161	04.1.0.104.0	Kepala SD Negeri Plupuh 1	1.354,00	1
1.162	04.1.0.104.1-JF	JF Guru Ahli Madya	2.502,00	2
1.163	04.1.0.104.2-JF	JF Guru Ahli Muda	3.753,00	3
1.164	04.1.0.104.3-JF	JF Guru Ahli Pertama	10.008,00	8
1.165	04.1.0.104.4-JF	JF Asisten Perpustakaan Terampil	1.351,00	1
1.166	04.1.0.104.5	Pengolah Data dan Informasi	2.712,00	2
1.167	04.1.0.104.6	Pengadministrasi Perkantoran	1.353,00	1
1.168	04.1.0.105.0	Kepala SD Negeri Plupuh 2	1.354,00	1
1.169	04.1.0.105.1-JF	JF Guru Ahli Madya	2.502,00	2
1.170	04.1.0.105.2-JF	JF Guru Ahli Muda	3.753,00	3
1.171	04.1.0.105.3-JF	JF Guru Ahli Pertama	21.267,00	17
1.172	04.1.0.105.4-JF	JF Asisten Perpustakaan Terampil	1.351,00	1
1.173	04.1.0.105.5	Pengolah Data dan Informasi	2.712,00	2
1.174	04.1.0.105.6	Pengadministrasi Perkantoran	1.353,00	1
1.175	04.1.0.106.0	Kepala SD Negeri Dari 1	1.354,00	1
1.176	04.1.0.106.1-JF	JF Guru Ahli Madya	2.502,00	2
1.177	04.1.0.106.2-JF	JF Guru Ahli Muda	3.753,00	3
1.178	04.1.0.106.3-JF	JF Guru Ahli Pertama	10.008,00	8
1.179	04.1.0.106.4-JF	JF Asisten Perpustakaan Terampil	1.351,00	1
1.180	04.1.0.106.5	Pengolah Data dan Informasi	2.712,00	2
1.181	04.1.0.106.6	Pengadministrasi Perkantoran	1.353,00	1
1.182	04.1.0.107.0	Kepala SD Negeri Dari 2	1.354,00	1
1.183	04.1.0.107.1-JF	JF Guru Ahli Madya	2.502,00	2
1.184	04.1.0.107.2-JF	JF Guru Ahli Muda	3.753,00	3
1.185	04.1.0.107.3-JF	JF Guru Ahli Pertama	10.008,00	8
1.186	04.1.0.107.4-JF	JF Asisten Perpustakaan Terampil	1.351,00	1
1.187	04.1.0.107.5	Pengolah Data dan Informasi	2.712,00	2
1.188	04.1.0.107.6	Pengadministrasi Perkantoran	1.353,00	1
1.189	04.1.0.108.0	Kepala SD Negeri Karanganyar 2	1.354,00	1
1.190	04.1.0.108.1-JF	JF Guru Ahli Madya	2.502,00	2
1.191	04.1.0.108.2-JF	JF Guru Ahli Muda	3.753,00	3
1.192	04.1.0.108.3-JF	JF Guru Ahli Pertama	10.008,00	8
1.193	04.1.0.108.4-JF	JF Asisten Perpustakaan Terampil	1.351,00	1
1.194	04.1.0.108.5	Pengolah Data dan Informasi	2.712,00	2

1	2	3	4	5
1.195	04.1.0.108.6	Pengadministrasi Perkantoran	1.353,00	1
1.196	04.1.0.109.0	Kepala SD Negeri Karungan 1	1.354,00	1
1.197	04.1.0.109.1-JF	JF Guru Ahli Madya	2.502,00	2
1.198	04.1.0.109.2-JF	JF Guru Ahli Muda	3.753,00	3
1.199	04.1.0.109.3-JF	JF Guru Ahli Pertama	10.008,00	8
1.200	04.1.0.109.4-JF	JF Asisten Perpustakaan Terampil	1.351,00	1
1.201	04.1.0.109.5	Pengolah Data dan Informasi	2.712,00	2
1.202	04.1.0.109.6	Pengadministrasi Perkantoran	1.353,00	1
1.203	04.1.0.110.0	Kepala SD Negeri Karungan 2	1.354,00	1
1.204	04.1.0.110.1-JF	JF Guru Ahli Madya	2.502,00	2
1.205	04.1.0.110.2-JF	JF Guru Ahli Muda	3.753,00	3
1.206	04.1.0.110.3-JF	JF Guru Ahli Pertama	10.008,00	8
1.207	04.1.0.110.4-JF	JF Asisten Perpustakaan Terampil	1.351,00	1
1.208	04.1.0.110.5	Pengolah Data dan Informasi	2.712,00	2
1.209	04.1.0.110.6	Pengadministrasi Perkantoran	1.353,00	1
1.210	04.1.0.111.0	Kepala SD Negeri Gentanbanaran 1	1.354,00	1
1.211	04.1.0.111.1-JF	JF Guru Ahli Madya	2.502,00	2
1.212	04.1.0.111.2-JF	JF Guru Ahli Muda	3.753,00	3
1.213	04.1.0.111.3-JF	JF Guru Ahli Pertama	10.008,00	8
1.214	04.1.0.111.4-JF	JF Asisten Perpustakaan Terampil	1.351,00	1
1.215	04.1.0.111.5	Pengolah Data dan Informasi	2.712,00	2
1.216	04.1.0.111.6	Pengadministrasi Perkantoran	1.353,00	1
1.217	04.1.0.112.0	Kepala SD Negeri Gentanbanaran 2	1.354,00	1
1.218	04.1.0.112.1-JF	JF Guru Ahli Madya	2.502,00	2
1.219	04.1.0.112.2-JF	JF Guru Ahli Muda	3.753,00	3
1.220	04.1.0.112.3-JF	JF Guru Ahli Pertama	10.008,00	8
1.221	04.1.0.112.4-JF	JF Asisten Perpustakaan Terampil	1.351,00	1
1.222	04.1.0.112.5	Pengolah Data dan Informasi	2.712,00	2
1.223	04.1.0.112.6	Pengadministrasi Perkantoran	1.353,00	1
1.224	04.1.0.113.0	Kepala SD Negeri Sidodadi 1	1.354,00	1
1.225	04.1.0.113.1-JF	JF Guru Ahli Madya	2.502,00	2
1.226	04.1.0.113.2-JF	JF Guru Ahli Muda	3.753,00	3
1.227	04.1.0.113.3-JF	JF Guru Ahli Pertama	10.008,00	8
1.228	04.1.0.113.4-JF	JF Asisten Perpustakaan Terampil	1.351,00	1
1.229	04.1.0.113.5	Pengolah Data dan Informasi	2.712,00	2
1.230	04.1.0.113.6	Pengadministrasi Perkantoran	1.353,00	1
1.231	04.1.0.114.0	Kepala SD Negeri Sidodadi 2	1.354,00	1
1.232	04.1.0.114.1-JF	JF Guru Ahli Madya	2.502,00	2
1.233	04.1.0.114.2-JF	JF Guru Ahli Muda	3.753,00	3
1.234	04.1.0.114.3-JF	JF Guru Ahli Pertama	8.757,00	7
1.235	04.1.0.114.4-JF	JF Asisten Perpustakaan Terampil	1.351,00	1
1.236	04.1.0.114.5	Pengolah Data dan Informasi	2.712,00	2
1.237	04.1.0.114.6	Pengadministrasi Perkantoran	1.353,00	1
1.238	04.1.0.115.0	Kepala SD Negeri Karangmalang 1	1.354,00	1
1.239	04.1.0.115.1-JF	JF Guru Ahli Madya	2.502,00	2
1.240	04.1.0.115.2-JF	JF Guru Ahli Muda	3.753,00	3
1.241	04.1.0.115.3-JF	JF Guru Ahli Pertama	10.008,00	8
1.242	04.1.0.115.4-JF	JF Asisten Perpustakaan Terampil	1.351,00	1
1.243	04.1.0.115.5	Pengolah Data dan Informasi	2.712,00	2
1.244	04.1.0.115.6	Pengadministrasi Perkantoran	1.353,00	1
1.245	04.1.0.116.0	Kepala SD Negeri Karangmalang 2	1.354,00	1
1.246	04.1.0.116.1-JF	JF Guru Ahli Madya	2.502,00	2
1.247	04.1.0.116.2-JF	JF Guru Ahli Muda	3.753,00	3
1.248	04.1.0.116.3-JF	JF Guru Ahli Pertama	10.008,00	8
1.249	04.1.0.116.4-JF	JF Asisten Perpustakaan Terampil	1.351,00	1
1.250	04.1.0.116.5	Pengolah Data dan Informasi	2.712,00	2
1.251	04.1.0.116.6	Pengadministrasi Perkantoran	1.353,00	1
1.252	04.1.0.117.0	Kepala SD Negeri Kreet 1	1.354,00	1
1.253	04.1.0.117.1-JF	JF Guru Ahli Madya	2.502,00	2
1.254	04.1.0.117.2-JF	JF Guru Ahli Muda	3.753,00	3
1.255	04.1.0.117.3-JF	JF Guru Ahli Pertama	12.510,00	10
1.256	04.1.0.117.4-JF	JF Asisten Perpustakaan Terampil	1.351,00	1
1.257	04.1.0.117.5	Pengolah Data dan Informasi	2.712,00	2
1.258	04.1.0.117.6	Pengadministrasi Perkantoran	1.353,00	1
1.259	04.1.0.118.0	Kepala SD Negeri Kreet 2	1.354,00	1
1.260	04.1.0.118.1-JF	JF Guru Ahli Madya	2.502,00	2
1.261	04.1.0.118.2-JF	JF Guru Ahli Muda	3.753,00	3
1.262	04.1.0.118.3-JF	JF Guru Ahli Pertama	10.008,00	8
1.263	04.1.0.118.4-JF	JF Asisten Perpustakaan Terampil	1.351,00	1
1.264	04.1.0.118.5	Pengolah Data dan Informasi	2.712,00	2
1.265	04.1.0.118.6	Pengadministrasi Perkantoran	1.353,00	1
1.266	04.1.0.119.0	Kepala SD Negeri Kreet 3	1.354,00	1
1.267	04.1.0.119.1-JF	JF Guru Ahli Madya	2.502,00	2

1	2	3	4	5
1.268	04.1.0.119.2-JF	JF Guru Ahli Muda	3.753,00	3
1.269	04.1.0.119.3-JF	JF Guru Ahli Pertama	10.008,00	8
1.270	04.1.0.119.4-JF	JF Asisten Perpustakaan Terampil	1.351,00	1
1.271	04.1.0.119.5	Pengolah Data dan Informasi	2.712,00	2
1.272	04.1.0.119.6	Pengadministrasi Perkantoran	1.353,00	1
1.273	04.1.0.120.0	Kepala SD Negeri Sepat 1	1.354,00	1
1.274	04.1.0.120.1-JF	JF Guru Ahli Madya	2.502,00	2
1.275	04.1.0.120.2-JF	JF Guru Ahli Muda	3.753,00	3
1.276	04.1.0.120.3-JF	JF Guru Ahli Pertama	10.008,00	8
1.277	04.1.0.120.4-JF	JF Asisten Perpustakaan Terampil	1.351,00	1
1.278	04.1.0.120.5	Pengolah Data dan Informasi	2.712,00	2
1.279	04.1.0.120.6	Pengadministrasi Perkantoran	1.353,00	1
1.280	04.1.0.121.0	Kepala SD Negeri Sepat 2	1.354,00	1
1.281	04.1.0.121.1-JF	JF Guru Ahli Madya	2.502,00	2
1.282	04.1.0.121.2-JF	JF Guru Ahli Muda	3.753,00	3
1.283	04.1.0.121.3-JF	JF Guru Ahli Pertama	10.008,00	8
1.284	04.1.0.121.4-JF	JF Asisten Perpustakaan Terampil	1.351,00	1
1.285	04.1.0.121.5	Pengolah Data dan Informasi	2.712,00	2
1.286	04.1.0.121.6	Pengadministrasi Perkantoran	1.353,00	1
1.287	04.1.0.122.0	Kepala SD Negeri Sepat 3	1.354,00	1
1.288	04.1.0.122.1-JF	JF Guru Ahli Madya	2.502,00	2
1.289	04.1.0.122.2-JF	JF Guru Ahli Muda	3.753,00	3
1.290	04.1.0.122.3-JF	JF Guru Ahli Pertama	10.008,00	8
1.291	04.1.0.122.4-JF	JF Asisten Perpustakaan Terampil	1.351,00	1
1.292	04.1.0.122.5	Pengolah Data dan Informasi	2.712,00	2
1.293	04.1.0.122.6	Pengadministrasi Perkantoran	1.353,00	1
1.294	04.1.0.123.0	Kepala SD Negeri Sepat 4	1.354,00	1
1.295	04.1.0.123.1-JF	JF Guru Ahli Madya	2.502,00	2
1.296	04.1.0.123.2-JF	JF Guru Ahli Muda	3.753,00	3
1.297	04.1.0.123.3-JF	JF Guru Ahli Pertama	10.008,00	8
1.298	04.1.0.123.4-JF	JF Asisten Perpustakaan Terampil	1.351,00	1
1.299	04.1.0.123.5	Pengolah Data dan Informasi	2.712,00	2
1.300	04.1.0.123.6	Pengadministrasi Perkantoran	1.353,00	1
1.301	04.1.0.124.0	Kepala SD Negeri Jirapan 1	1.354,00	1
1.302	04.1.0.124.1-JF	JF Guru Ahli Madya	2.502,00	2
1.303	04.1.0.124.2-JF	JF Guru Ahli Muda	3.753,00	3
1.304	04.1.0.124.3-JF	JF Guru Ahli Pertama	12.510,00	10
1.305	04.1.0.124.4-JF	JF Asisten Perpustakaan Terampil	1.351,00	1
1.306	04.1.0.124.5	Pengolah Data dan Informasi	2.712,00	2
1.307	04.1.0.124.6	Pengadministrasi Perkantoran	1.353,00	1
1.308	04.1.0.125.0	Kepala SD Negeri Jirapan 2	1.354,00	1
1.309	04.1.0.125.1-JF	JF Guru Ahli Madya	2.502,00	2
1.310	04.1.0.125.2-JF	JF Guru Ahli Muda	3.753,00	3
1.311	04.1.0.125.3-JF	JF Guru Ahli Pertama	10.008,00	8
1.312	04.1.0.125.4-JF	JF Asisten Perpustakaan Terampil	1.351,00	1
1.313	04.1.0.125.5	Pengolah Data dan Informasi	2.712,00	2
1.314	04.1.0.125.6	Pengadministrasi Perkantoran	1.353,00	1
1.315	04.1.0.126.0	Kepala SD Negeri Jirapan 3	1.354,00	1
1.316	04.1.0.126.1-JF	JF Guru Ahli Madya	2.502,00	2
1.317	04.1.0.126.2-JF	JF Guru Ahli Muda	3.753,00	3
1.318	04.1.0.126.3-JF	JF Guru Ahli Pertama	10.008,00	8
1.319	04.1.0.126.4-JF	JF Asisten Perpustakaan Terampil	1.351,00	1
1.320	04.1.0.126.5	Pengolah Data dan Informasi	2.712,00	2
1.321	04.1.0.126.6	Pengadministrasi Perkantoran	1.353,00	1
1.322	04.1.0.127.0	Kepala SD Negeri Jirapan 4	1.354,00	1
1.323	04.1.0.127.1-JF	JF Guru Ahli Madya	2.502,00	2
1.324	04.1.0.127.2-JF	JF Guru Ahli Muda	3.753,00	3
1.325	04.1.0.127.3-JF	JF Guru Ahli Pertama	10.008,00	8
1.326	04.1.0.127.4-JF	JF Asisten Perpustakaan Terampil	1.351,00	1
1.327	04.1.0.127.5	Pengolah Data dan Informasi	2.712,00	2
1.328	04.1.0.127.6	Pengadministrasi Perkantoran	1.353,00	1
1.329	04.1.0.128.0	Kepala SD Negeri Gebang 1	1.354,00	1
1.330	04.1.0.128.1-JF	JF Guru Ahli Madya	2.502,00	2
1.331	04.1.0.128.2-JF	JF Guru Ahli Muda	3.753,00	3
1.332	04.1.0.128.3-JF	JF Guru Ahli Pertama	10.008,00	8
1.333	04.1.0.128.4-JF	JF Asisten Perpustakaan Terampil	1.351,00	1
1.334	04.1.0.128.5	Pengolah Data dan Informasi	2.712,00	2
1.335	04.1.0.128.6	Pengadministrasi Perkantoran	1.353,00	1
1.336	04.1.0.129.0	Kepala SD Negeri Gebang 2	1.354,00	1
1.337	04.1.0.129.1-JF	JF Guru Ahli Madya	2.502,00	2
1.338	04.1.0.129.2-JF	JF Guru Ahli Muda	3.753,00	3
1.339	04.1.0.129.3-JF	JF Guru Ahli Pertama	10.008,00	8
1.340	04.1.0.129.4-JF	JF Asisten Perpustakaan Terampil	1.351,00	1

1	2	3	4	5
1.341	04.1.0.129.5	Pengolah Data dan Informasi	2.712,00	2
1.342	04.1.0.129.6	Pengadministrasi Perkantoran	1.353,00	1
1.343	04.1.0.130.0	Kepala SD Negeri Gebang 3	1.354,00	1
1.344	04.1.0.130.1-JF	JF Guru Ahli Madya	2.502,00	2
1.345	04.1.0.130.2-JF	JF Guru Ahli Muda	3.753,00	3
1.346	04.1.0.130.3-JF	JF Guru Ahli Pertama	10.008,00	8
1.347	04.1.0.130.4-JF	JF Asisten Perpustakaan Terampil	1.351,00	1
1.348	04.1.0.130.5	Pengolah Data dan Informasi	2.712,00	2
1.349	04.1.0.130.6	Pengadministrasi Perkantoran	1.353,00	1
1.350	04.1.0.131.0	Kepala SD Negeri Gebang 4	1.354,00	1
1.351	04.1.0.131.1-JF	JF Guru Ahli Madya	2.502,00	2
1.352	04.1.0.131.2-JF	JF Guru Ahli Muda	3.753,00	3
1.353	04.1.0.131.3-JF	JF Guru Ahli Pertama	10.008,00	8
1.354	04.1.0.131.4-JF	JF Asisten Perpustakaan Terampil	1.351,00	1
1.355	04.1.0.131.5	Pengolah Data dan Informasi	2.712,00	2
1.356	04.1.0.131.6	Pengadministrasi Perkantoran	1.353,00	1
1.357	04.1.0.132.0	Kepala SD Negeri Dawungan 1	1.354,00	1
1.358	04.1.0.132.1-JF	JF Guru Ahli Madya	2.502,00	2
1.359	04.1.0.132.2-JF	JF Guru Ahli Muda	3.753,00	3
1.360	04.1.0.132.3-JF	JF Guru Ahli Pertama	10.008,00	8
1.361	04.1.0.132.4-JF	JF Asisten Perpustakaan Terampil	1.351,00	1
1.362	04.1.0.132.5	Pengolah Data dan Informasi	2.712,00	2
1.363	04.1.0.132.6	Pengadministrasi Perkantoran	1.353,00	1
1.364	04.1.0.133.0	Kepala SD Negeri Dawungan 2	1.354,00	1
1.365	04.1.0.133.1-JF	JF Guru Ahli Madya	2.502,00	2
1.366	04.1.0.133.2-JF	JF Guru Ahli Muda	3.753,00	3
1.367	04.1.0.133.3-JF	JF Guru Ahli Pertama	11.259,00	9
1.368	04.1.0.133.4-JF	JF Asisten Perpustakaan Terampil	1.351,00	1
1.369	04.1.0.133.5	Pengolah Data dan Informasi	2.712,00	2
1.370	04.1.0.133.6	Pengadministrasi Perkantoran	1.353,00	1
1.371	04.1.0.134.0	Kepala SD Negeri Dawungan 3	1.354,00	1
1.372	04.1.0.134.1-JF	JF Guru Ahli Madya	2.502,00	2
1.373	04.1.0.134.2-JF	JF Guru Ahli Muda	3.753,00	3
1.374	04.1.0.134.3-JF	JF Guru Ahli Pertama	10.008,00	8
1.375	04.1.0.134.4-JF	JF Asisten Perpustakaan Terampil	1.351,00	1
1.376	04.1.0.134.5	Pengolah Data dan Informasi	2.712,00	2
1.377	04.1.0.134.6	Pengadministrasi Perkantoran	1.353,00	1
1.378	04.1.0.135.0	Kepala SD Negeri Masaran 1	1.354,00	1
1.379	04.1.0.135.1-JF	JF Guru Ahli Madya	2.502,00	2
1.380	04.1.0.135.2-JF	JF Guru Ahli Muda	3.753,00	3
1.381	04.1.0.135.3-JF	JF Guru Ahli Pertama	23.769,00	19
1.382	04.1.0.135.4-JF	JF Asisten Perpustakaan Terampil	1.351,00	1
1.383	04.1.0.135.5	Pengolah Data dan Informasi	2.712,00	2
1.384	04.1.0.135.6	Pengadministrasi Perkantoran	1.353,00	1
1.385	04.1.0.136.0	Kepala SD Negeri Masaran 2	1.354,00	1
1.386	04.1.0.136.1-JF	JF Guru Ahli Madya	2.502,00	2
1.387	04.1.0.136.2-JF	JF Guru Ahli Muda	3.753,00	3
1.388	04.1.0.136.3-JF	JF Guru Ahli Pertama	10.008,00	8
1.389	04.1.0.136.4-JF	JF Asisten Perpustakaan Terampil	1.351,00	1
1.390	04.1.0.136.5	Pengolah Data dan Informasi	2.712,00	2
1.391	04.1.0.136.6	Pengadministrasi Perkantoran	1.353,00	1
1.392	04.1.0.137.0	Kepala SD Negeri Masaran 3	1.354,00	1
1.393	04.1.0.137.1-JF	JF Guru Ahli Madya	2.502,00	2
1.394	04.1.0.137.2-JF	JF Guru Ahli Muda	3.753,00	3
1.395	04.1.0.137.3-JF	JF Guru Ahli Pertama	11.259,00	9
1.396	04.1.0.137.4-JF	JF Asisten Perpustakaan Terampil	1.351,00	1
1.397	04.1.0.137.5	Pengolah Data dan Informasi	2.712,00	2
1.398	04.1.0.137.6	Pengadministrasi Perkantoran	1.353,00	1
1.399	04.1.0.138.0	Kepala SD Negeri Masaran 4	1.354,00	1
1.400	04.1.0.138.1-JF	JF Guru Ahli Madya	2.502,00	2
1.401	04.1.0.138.2-JF	JF Guru Ahli Muda	3.753,00	3
1.402	04.1.0.138.3-JF	JF Guru Ahli Pertama	10.008,00	8
1.403	04.1.0.138.4-JF	JF Asisten Perpustakaan Terampil	1.351,00	1
1.404	04.1.0.138.5	Pengolah Data dan Informasi	2.712,00	2
1.405	04.1.0.138.6	Pengadministrasi Perkantoran	1.353,00	1
1.406	04.1.0.139.0	Kepala SD Negeri Masaran 5	1.354,00	1
1.407	04.1.0.139.1-JF	JF Guru Ahli Madya	2.502,00	2
1.408	04.1.0.139.2-JF	JF Guru Ahli Muda	3.753,00	3
1.409	04.1.0.139.3-JF	JF Guru Ahli Pertama	13.761,00	11
1.410	04.1.0.139.4-JF	JF Asisten Perpustakaan Terampil	1.351,00	1
1.411	04.1.0.139.5	Pengolah Data dan Informasi	2.712,00	2
1.412	04.1.0.139.6	Pengadministrasi Perkantoran	1.353,00	1
1.413	04.1.0.140.0	Kepala SD Negeri Jati 1	1.354,00	1

1	2	3	4	5
1.414	04.1.0.140.1-JF	JF Guru Ahli Madya	2.502,00	2
1.415	04.1.0.140.2-JF	JF Guru Ahli Muda	3.753,00	3
1.416	04.1.0.140.3-JF	JF Guru Ahli Pertama	10.008,00	8
1.417	04.1.0.140.4-JF	JF Asisten Perpustakaan Terampil	1.351,00	1
1.418	04.1.0.140.5	Pengolah Data dan Informasi	2.712,00	2
1.419	04.1.0.140.6	Pengadministrasi Perkantoran	1.353,00	1
1.420	04.1.0.141.0	Kepala SD Negeri Jati 2	1.354,00	1
1.421	04.1.0.141.1-JF	JF Guru Ahli Madya	2.502,00	2
1.422	04.1.0.141.2-JF	JF Guru Ahli Muda	3.753,00	3
1.423	04.1.0.141.3-JF	JF Guru Ahli Pertama	10.008,00	8
1.424	04.1.0.141.4-JF	JF Asisten Perpustakaan Terampil	1.351,00	1
1.425	04.1.0.141.5	Pengolah Data dan Informasi	2.712,00	2
1.426	04.1.0.141.6	Pengadministrasi Perkantoran	1.353,00	1
1.427	04.1.0.142.0	Kepala SD Negeri Jati 3	1.354,00	1
1.428	04.1.0.142.1-JF	JF Guru Ahli Madya	2.502,00	2
1.429	04.1.0.142.2-JF	JF Guru Ahli Muda	3.753,00	3
1.430	04.1.0.142.3-JF	JF Guru Ahli Pertama	10.008,00	8
1.431	04.1.0.142.4-JF	JF Asisten Perpustakaan Terampil	1.351,00	1
1.432	04.1.0.142.5	Pengolah Data dan Informasi	2.712,00	2
1.433	04.1.0.142.6	Pengadministrasi Perkantoran	1.353,00	1
1.434	04.1.0.143.0	Kepala SD Negeri Kliwonan 1	1.354,00	1
1.435	04.1.0.143.1-JF	JF Guru Ahli Madya	2.502,00	2
1.436	04.1.0.143.2-JF	JF Guru Ahli Muda	3.753,00	3
1.437	04.1.0.143.3-JF	JF Guru Ahli Pertama	10.008,00	8
1.438	04.1.0.143.4-JF	JF Asisten Perpustakaan Terampil	1.351,00	1
1.439	04.1.0.143.5	Pengolah Data dan Informasi	2.712,00	2
1.440	04.1.0.143.6	Pengadministrasi Perkantoran	1.353,00	1
1.441	04.1.0.144.0	Kepala SD Negeri Kliwonan 2	1.354,00	1
1.442	04.1.0.144.1-JF	JF Guru Ahli Madya	2.502,00	2
1.443	04.1.0.144.2-JF	JF Guru Ahli Muda	3.753,00	3
1.444	04.1.0.144.3-JF	JF Guru Ahli Pertama	10.008,00	8
1.445	04.1.0.144.4-JF	JF Asisten Perpustakaan Terampil	1.351,00	1
1.446	04.1.0.144.5	Pengolah Data dan Informasi	2.712,00	2
1.447	04.1.0.144.6	Pengadministrasi Perkantoran	1.353,00	1
1.448	04.1.0.145.0	Kepala SD Negeri Kliwonan 3	1.354,00	1
1.449	04.1.0.145.1-JF	JF Guru Ahli Madya	2.502,00	2
1.450	04.1.0.145.2-JF	JF Guru Ahli Muda	3.753,00	3
1.451	04.1.0.145.3-JF	JF Guru Ahli Pertama	10.008,00	8
1.452	04.1.0.145.4-JF	JF Asisten Perpustakaan Terampil	1.351,00	1
1.453	04.1.0.145.5	Pengolah Data dan Informasi	2.712,00	2
1.454	04.1.0.145.6	Pengadministrasi Perkantoran	1.353,00	1
1.455	04.1.0.146.0	Kepala SD Negeri Pilang 1	1.354,00	1
1.456	04.1.0.146.1-JF	JF Guru Ahli Madya	2.502,00	2
1.457	04.1.0.146.2-JF	JF Guru Ahli Muda	3.753,00	3
1.458	04.1.0.146.3-JF	JF Guru Ahli Pertama	20.016,00	16
1.459	04.1.0.146.4-JF	JF Asisten Perpustakaan Terampil	1.351,00	1
1.460	04.1.0.146.5	Pengolah Data dan Informasi	2.712,00	2
1.461	04.1.0.146.6	Pengadministrasi Perkantoran	1.353,00	1
1.462	04.1.0.147.0	Kepala SD Negeri Pilang 2	1.354,00	1
1.463	04.1.0.147.1-JF	JF Guru Ahli Madya	2.502,00	2
1.464	04.1.0.147.2-JF	JF Guru Ahli Muda	3.753,00	3
1.465	04.1.0.147.3-JF	JF Guru Ahli Pertama	10.008,00	8
1.466	04.1.0.147.4-JF	JF Asisten Perpustakaan Terampil	1.351,00	1
1.467	04.1.0.147.5	Pengolah Data dan Informasi	2.712,00	2
1.468	04.1.0.147.6	Pengadministrasi Perkantoran	1.353,00	1
1.469	04.1.0.148.0	Kepala SD Negeri Pringanom 1	1.354,00	1
1.470	04.1.0.148.1-JF	JF Guru Ahli Madya	2.502,00	2
1.471	04.1.0.148.2-JF	JF Guru Ahli Muda	3.753,00	3
1.472	04.1.0.148.3-JF	JF Guru Ahli Pertama	10.008,00	8
1.473	04.1.0.148.4-JF	JF Asisten Perpustakaan Terampil	1.351,00	1
1.474	04.1.0.148.5	Pengolah Data dan Informasi	2.712,00	2
1.475	04.1.0.148.6	Pengadministrasi Perkantoran	1.353,00	1
1.476	04.1.0.149.0	Kepala SD Negeri Pringanom 2	1.354,00	1
1.477	04.1.0.149.1-JF	JF Guru Ahli Madya	2.502,00	2
1.478	04.1.0.149.2-JF	JF Guru Ahli Muda	3.753,00	3
1.479	04.1.0.149.3-JF	JF Guru Ahli Pertama	8.757,00	7
1.480	04.1.0.149.4-JF	JF Asisten Perpustakaan Terampil	1.351,00	1
1.481	04.1.0.149.5	Pengolah Data dan Informasi	2.712,00	2
1.482	04.1.0.149.6	Pengadministrasi Perkantoran	1.353,00	1
1.483	04.1.0.150.0	Kepala SD Negeri Pringanom 3	1.354,00	1
1.484	04.1.0.150.1-JF	JF Guru Ahli Madya	2.502,00	2
1.485	04.1.0.150.2-JF	JF Guru Ahli Muda	3.753,00	3
1.486	04.1.0.150.3-JF	JF Guru Ahli Pertama	10.008,00	8

1	2	3	4	5
1.487	04.1.0.150.4-JF	JF Asisten Perpustakaan Terampil	1.351,00	1
1.488	04.1.0.150.5	Pengolah Data dan Informasi	2.712,00	2
1.489	04.1.0.150.6	Pengadministrasi Perkantoran	1.353,00	1
1.490	04.1.0.151.0	Kepala SD Negeri Krikilan 1	1.354,00	1
1.491	04.1.0.151.1-JF	JF Guru Ahli Madya	2.502,00	2
1.492	04.1.0.151.2-JF	JF Guru Ahli Muda	3.753,00	3
1.493	04.1.0.151.3-JF	JF Guru Ahli Pertama	10.008,00	8
1.494	04.1.0.151.4-JF	JF Asisten Perpustakaan Terampil	1.351,00	1
1.495	04.1.0.151.5	Pengolah Data dan Informasi	2.712,00	2
1.496	04.1.0.151.6	Pengadministrasi Perkantoran	1.353,00	1
1.497	04.1.0.152.0	Kepala SD Negeri Krikilan 2	1.354,00	1
1.498	04.1.0.152.1-JF	JF Guru Ahli Madya	2.502,00	2
1.499	04.1.0.152.2-JF	JF Guru Ahli Muda	3.753,00	3
1.500	04.1.0.152.3-JF	JF Guru Ahli Pertama	10.008,00	8
1.501	04.1.0.152.4-JF	JF Asisten Perpustakaan Terampil	1.351,00	1
1.502	04.1.0.152.5	Pengolah Data dan Informasi	2.712,00	2
1.503	04.1.0.152.6	Pengadministrasi Perkantoran	1.353,00	1
1.504	04.1.0.153.0	Kepala SD Negeri Pengkok 1	1.354,00	1
1.505	04.1.0.153.1-JF	JF Guru Ahli Madya	2.502,00	2
1.506	04.1.0.153.2-JF	JF Guru Ahli Muda	3.753,00	3
1.507	04.1.0.153.3-JF	JF Guru Ahli Pertama	11.259,00	9
1.508	04.1.0.153.4-JF	JF Asisten Perpustakaan Terampil	1.351,00	1
1.509	04.1.0.153.5	Pengolah Data dan Informasi	2.712,00	2
1.510	04.1.0.153.6	Pengadministrasi Perkantoran	1.353,00	1
1.511	04.1.0.154.0	Kepala SD Negeri Pengkok 2	1.354,00	1
1.512	04.1.0.154.1-JF	JF Guru Ahli Madya	2.502,00	2
1.513	04.1.0.154.2-JF	JF Guru Ahli Muda	3.753,00	3
1.514	04.1.0.154.3-JF	JF Guru Ahli Pertama	10.008,00	8
1.515	04.1.0.154.4-JF	JF Asisten Perpustakaan Terampil	1.351,00	1
1.516	04.1.0.154.5	Pengolah Data dan Informasi	2.712,00	2
1.517	04.1.0.154.6	Pengadministrasi Perkantoran	1.353,00	1
1.518	04.1.0.155.0	Kepala SD Negeri Pengkok 3	1.354,00	1
1.519	04.1.0.155.1-JF	JF Guru Ahli Madya	2.502,00	2
1.520	04.1.0.155.2-JF	JF Guru Ahli Muda	3.753,00	3
1.521	04.1.0.155.3-JF	JF Guru Ahli Pertama	11.259,00	9
1.522	04.1.0.155.4-JF	JF Asisten Perpustakaan Terampil	1.351,00	1
1.523	04.1.0.155.5	Pengolah Data dan Informasi	2.712,00	2
1.524	04.1.0.155.6	Pengadministrasi Perkantoran	1.353,00	1
1.525	04.1.0.156.0	Kepala SD Negeri Pengkok 4	1.354,00	1
1.526	04.1.0.156.1-JF	JF Guru Ahli Madya	2.502,00	2
1.527	04.1.0.156.2-JF	JF Guru Ahli Muda	3.753,00	3
1.528	04.1.0.156.3-JF	JF Guru Ahli Pertama	10.008,00	8
1.529	04.1.0.156.4-JF	JF Asisten Perpustakaan Terampil	1.351,00	1
1.530	04.1.0.156.5	Pengolah Data dan Informasi	2.712,00	2
1.531	04.1.0.156.6	Pengadministrasi Perkantoran	1.353,00	1
1.532	04.1.0.157.0	Kepala SD Negeri Celep 1	1.354,00	1
1.533	04.1.0.157.1-JF	JF Guru Ahli Madya	2.502,00	2
1.534	04.1.0.157.2-JF	JF Guru Ahli Muda	3.753,00	3
1.535	04.1.0.157.3-JF	JF Guru Ahli Pertama	10.008,00	8
1.536	04.1.0.157.4-JF	JF Asisten Perpustakaan Terampil	1.351,00	1
1.537	04.1.0.157.5	Pengolah Data dan Informasi	2.712,00	2
1.538	04.1.0.157.6	Pengadministrasi Perkantoran	1.353,00	1
1.539	04.1.0.158.0	Kepala SD Negeri Celep 2	1.354,00	1
1.540	04.1.0.158.1-JF	JF Guru Ahli Madya	2.502,00	2
1.541	04.1.0.158.2-JF	JF Guru Ahli Muda	3.753,00	3
1.542	04.1.0.158.3-JF	JF Guru Ahli Pertama	10.008,00	8
1.543	04.1.0.158.4-JF	JF Asisten Perpustakaan Terampil	1.351,00	1
1.544	04.1.0.158.5	Pengolah Data dan Informasi	2.712,00	2
1.545	04.1.0.158.6	Pengadministrasi Perkantoran	1.353,00	1
1.546	04.1.0.159.0	Kepala SD Negeri Celep 3	1.354,00	1
1.547	04.1.0.159.1-JF	JF Guru Ahli Madya	2.502,00	2
1.548	04.1.0.159.2-JF	JF Guru Ahli Muda	3.753,00	3
1.549	04.1.0.159.3-JF	JF Guru Ahli Pertama	13.761,00	11
1.550	04.1.0.159.4-JF	JF Asisten Perpustakaan Terampil	1.351,00	1
1.551	04.1.0.159.5	Pengolah Data dan Informasi	2.712,00	2
1.552	04.1.0.159.6	Pengadministrasi Perkantoran	1.353,00	1
1.553	04.1.0.160.0	Kepala SD Negeri Celep 4	1.354,00	1
1.554	04.1.0.160.1-JF	JF Guru Ahli Madya	2.502,00	2
1.555	04.1.0.160.2-JF	JF Guru Ahli Muda	3.753,00	3
1.556	04.1.0.160.3-JF	JF Guru Ahli Pertama	12.510,00	10
1.557	04.1.0.160.4-JF	JF Asisten Perpustakaan Terampil	1.351,00	1
1.558	04.1.0.160.5	Pengolah Data dan Informasi	2.712,00	2
1.559	04.1.0.160.6	Pengadministrasi Perkantoran	1.353,00	1

1	2	3	4	5
1.560	04.1.0.161.0	Kepala SD Negeri Celep 5	1.354,00	1
1.561	04.1.0.161.1-JF	JF Guru Ahli Madya	2.502,00	2
1.562	04.1.0.161.2-JF	JF Guru Ahli Muda	3.753,00	3
1.563	04.1.0.161.3-JF	JF Guru Ahli Pertama	10.008,00	8
1.564	04.1.0.161.4-JF	JF Asisten Perpustakaan Terampil	1.351,00	1
1.565	04.1.0.161.5	Pengolah Data dan Informasi	2.712,00	2
1.566	04.1.0.161.6	Pengadministrasi Perkantoran	1.353,00	1
1.567	04.1.0.162.0	Kepala SD Negeri Karangpelem 1	1.354,00	1
1.568	04.1.0.162.1-JF	JF Guru Ahli Madya	2.502,00	2
1.569	04.1.0.162.2-JF	JF Guru Ahli Muda	3.753,00	3
1.570	04.1.0.162.3-JF	JF Guru Ahli Pertama	12.510,00	10
1.571	04.1.0.162.4-JF	JF Asisten Perpustakaan Terampil	1.351,00	1
1.572	04.1.0.162.5	Pengolah Data dan Informasi	2.712,00	2
1.573	04.1.0.162.6	Pengadministrasi Perkantoran	1.353,00	1
1.574	04.1.0.163.0	Kepala SD Negeri Karangpelem 2	1.354,00	1
1.575	04.1.0.163.1-JF	JF Guru Ahli Madya	2.502,00	2
1.576	04.1.0.163.2-JF	JF Guru Ahli Muda	3.753,00	3
1.577	04.1.0.163.3-JF	JF Guru Ahli Pertama	10.008,00	8
1.578	04.1.0.163.4-JF	JF Asisten Perpustakaan Terampil	1.351,00	1
1.579	04.1.0.163.5	Pengolah Data dan Informasi	2.712,00	2
1.580	04.1.0.163.6	Pengadministrasi Perkantoran	1.353,00	1
1.581	04.1.0.164.0	Kepala SD Negeri Karangpelem 3	1.354,00	1
1.582	04.1.0.164.1-JF	JF Guru Ahli Madya	2.502,00	2
1.583	04.1.0.164.2-JF	JF Guru Ahli Muda	3.753,00	3
1.584	04.1.0.164.3-JF	JF Guru Ahli Pertama	10.008,00	8
1.585	04.1.0.164.4-JF	JF Asisten Perpustakaan Terampil	1.351,00	1
1.586	04.1.0.164.5	Pengolah Data dan Informasi	2.712,00	2
1.587	04.1.0.164.6	Pengadministrasi Perkantoran	1.353,00	1
1.588	04.1.0.165.0	Kepala SD Negeri Mojodoyong 1	1.354,00	1
1.589	04.1.0.165.1-JF	JF Guru Ahli Madya	2.502,00	2
1.590	04.1.0.165.2-JF	JF Guru Ahli Muda	3.753,00	3
1.591	04.1.0.165.3-JF	JF Guru Ahli Pertama	10.008,00	8
1.592	04.1.0.165.4-JF	JF Asisten Perpustakaan Terampil	1.351,00	1
1.593	04.1.0.165.5	Pengolah Data dan Informasi	2.712,00	2
1.594	04.1.0.165.6	Pengadministrasi Perkantoran	1.353,00	1
1.595	04.1.0.166.0	Kepala SD Negeri Mojodoyong 2	1.354,00	1
1.596	04.1.0.166.1-JF	JF Guru Ahli Madya	2.502,00	2
1.597	04.1.0.166.2-JF	JF Guru Ahli Muda	3.753,00	3
1.598	04.1.0.166.3-JF	JF Guru Ahli Pertama	10.008,00	8
1.599	04.1.0.166.4-JF	JF Asisten Perpustakaan Terampil	1.351,00	1
1.600	04.1.0.166.5	Pengolah Data dan Informasi	2.712,00	2
1.601	04.1.0.166.6	Pengadministrasi Perkantoran	1.353,00	1
1.602	04.1.0.167.0	Kepala SD Negeri Mojodoyong 3	1.354,00	1
1.603	04.1.0.167.1-JF	JF Guru Ahli Madya	2.502,00	2
1.604	04.1.0.167.2-JF	JF Guru Ahli Muda	3.753,00	3
1.605	04.1.0.167.3-JF	JF Guru Ahli Pertama	10.008,00	8
1.606	04.1.0.167.4-JF	JF Asisten Perpustakaan Terampil	1.351,00	1
1.607	04.1.0.167.5	Pengolah Data dan Informasi	2.712,00	2
1.608	04.1.0.167.6	Pengadministrasi Perkantoran	1.353,00	1
1.609	04.1.0.168.0	Kepala SD Negeri Mojodoyong 4	1.354,00	1
1.610	04.1.0.168.1-JF	JF Guru Ahli Madya	2.502,00	2
1.611	04.1.0.168.2-JF	JF Guru Ahli Muda	3.753,00	3
1.612	04.1.0.168.3-JF	JF Guru Ahli Pertama	10.008,00	8
1.613	04.1.0.168.4-JF	JF Asisten Perpustakaan Terampil	1.351,00	1
1.614	04.1.0.168.5	Pengolah Data dan Informasi	2.712,00	2
1.615	04.1.0.168.6	Pengadministrasi Perkantoran	1.353,00	1
1.616	04.1.0.169.0	Kepala SD Negeri Jenggrik 1	1.354,00	1
1.617	04.1.0.169.1-JF	JF Guru Ahli Madya	2.502,00	2
1.618	04.1.0.169.2-JF	JF Guru Ahli Muda	3.753,00	3
1.619	04.1.0.169.3-JF	JF Guru Ahli Pertama	10.008,00	8
1.620	04.1.0.169.4-JF	JF Asisten Perpustakaan Terampil	1.351,00	1
1.621	04.1.0.169.5	Pengolah Data dan Informasi	2.712,00	2
1.622	04.1.0.169.6	Pengadministrasi Perkantoran	1.353,00	1
1.623	04.1.0.170.0	Kepala SD Negeri Jenggrik 2	1.354,00	1
1.624	04.1.0.170.1-JF	JF Guru Ahli Madya	2.502,00	2
1.625	04.1.0.170.2-JF	JF Guru Ahli Muda	3.753,00	3
1.626	04.1.0.170.3-JF	JF Guru Ahli Pertama	10.008,00	8
1.627	04.1.0.170.4-JF	JF Asisten Perpustakaan Terampil	1.351,00	1
1.628	04.1.0.170.5	Pengolah Data dan Informasi	2.712,00	2
1.629	04.1.0.170.6	Pengadministrasi Perkantoran	1.353,00	1
1.630	04.1.0.171.0	Kepala SD Negeri Jenggrik 3	1.354,00	1
1.631	04.1.0.171.1-JF	JF Guru Ahli Madya	2.502,00	2
1.632	04.1.0.171.2-JF	JF Guru Ahli Muda	3.753,00	3

1	2	3	4	5
1.633	04.1.0.171.3-JF	JF Guru Ahli Pertama	10.008,00	8
1.634	04.1.0.171.4-JF	JF Asisten Perpustakaan Terampil	1.351,00	1
1.635	04.1.0.171.5	Pengolah Data dan Informasi	2.712,00	2
1.636	04.1.0.171.6	Pengadministrasi Perkantoran	1.353,00	1
1.637	04.1.0.172.0	Kepala SD Negeri Jenggrik 4	1.354,00	1
1.638	04.1.0.172.1-JF	JF Guru Ahli Madya	2.502,00	2
1.639	04.1.0.172.2-JF	JF Guru Ahli Muda	3.753,00	3
1.640	04.1.0.172.3-JF	JF Guru Ahli Pertama	10.008,00	8
1.641	04.1.0.172.4-JF	JF Asisten Perpustakaan Terampil	1.351,00	1
1.642	04.1.0.172.5	Pengolah Data dan Informasi	2.712,00	2
1.643	04.1.0.172.6	Pengadministrasi Perkantoran	1.353,00	1
1.644	04.1.0.173.0	Kepala SD Negeri Mojokerto 1	1.354,00	1
1.645	04.1.0.173.1-JF	JF Guru Ahli Madya	2.502,00	2
1.646	04.1.0.173.2-JF	JF Guru Ahli Muda	3.753,00	3
1.647	04.1.0.173.3-JF	JF Guru Ahli Pertama	10.008,00	8
1.648	04.1.0.173.4-JF	JF Asisten Perpustakaan Terampil	1.351,00	1
1.649	04.1.0.173.5	Pengolah Data dan Informasi	2.712,00	2
1.650	04.1.0.173.6	Pengadministrasi Perkantoran	1.353,00	1
1.651	04.1.0.174.0	Kepala SD Negeri Mojokerto 2	1.354,00	1
1.652	04.1.0.174.1-JF	JF Guru Ahli Madya	2.502,00	2
1.653	04.1.0.174.2-JF	JF Guru Ahli Muda	3.753,00	3
1.654	04.1.0.174.3-JF	JF Guru Ahli Pertama	10.008,00	8
1.655	04.1.0.174.4-JF	JF Asisten Perpustakaan Terampil	1.351,00	1
1.656	04.1.0.174.5	Pengolah Data dan Informasi	2.712,00	2
1.657	04.1.0.174.6	Pengadministrasi Perkantoran	1.353,00	1
1.658	04.1.0.175.0	Kepala SD Negeri Mojokerto 3	1.354,00	1
1.659	04.1.0.175.1-JF	JF Guru Ahli Madya	2.502,00	2
1.660	04.1.0.175.2-JF	JF Guru Ahli Muda	3.753,00	3
1.661	04.1.0.175.3-JF	JF Guru Ahli Pertama	10.008,00	8
1.662	04.1.0.175.4-JF	JF Asisten Perpustakaan Terampil	1.351,00	1
1.663	04.1.0.175.5	Pengolah Data dan Informasi	2.712,00	2
1.664	04.1.0.175.6	Pengadministrasi Perkantoran	1.353,00	1
1.665	04.1.0.176.0	Kepala SD Negeri Mojokerto 4	1.354,00	1
1.666	04.1.0.176.1-JF	JF Guru Ahli Madya	2.502,00	2
1.667	04.1.0.176.2-JF	JF Guru Ahli Muda	3.753,00	3
1.668	04.1.0.176.3-JF	JF Guru Ahli Pertama	10.008,00	8
1.669	04.1.0.176.4-JF	JF Asisten Perpustakaan Terampil	1.351,00	1
1.670	04.1.0.176.5	Pengolah Data dan Informasi	2.712,00	2
1.671	04.1.0.176.6	Pengadministrasi Perkantoran	1.353,00	1
1.672	04.1.0.177.0	Kepala SD Negeri Wonorejo 1	1.354,00	1
1.673	04.1.0.177.1-JF	JF Guru Ahli Madya	2.502,00	2
1.674	04.1.0.177.2-JF	JF Guru Ahli Muda	3.753,00	3
1.675	04.1.0.177.3-JF	JF Guru Ahli Pertama	10.008,00	8
1.676	04.1.0.177.4-JF	JF Asisten Perpustakaan Terampil	1.351,00	1
1.677	04.1.0.177.5	Pengolah Data dan Informasi	2.712,00	2
1.678	04.1.0.177.6	Pengadministrasi Perkantoran	1.353,00	1
1.679	04.1.0.178.0	Kepala SD Negeri Wonorejo 2	1.354,00	1
1.680	04.1.0.178.1-JF	JF Guru Ahli Madya	2.502,00	2
1.681	04.1.0.178.2-JF	JF Guru Ahli Muda	3.753,00	3
1.682	04.1.0.178.3-JF	JF Guru Ahli Pertama	10.008,00	8
1.683	04.1.0.178.4-JF	JF Asisten Perpustakaan Terampil	1.351,00	1
1.684	04.1.0.178.5	Pengolah Data dan Informasi	2.712,00	2
1.685	04.1.0.178.6	Pengadministrasi Perkantoran	1.353,00	1
1.686	04.1.0.179.0	Kepala SD Negeri Wonokerso 1	1.354,00	1
1.687	04.1.0.179.1-JF	JF Guru Ahli Madya	2.502,00	2
1.688	04.1.0.179.2-JF	JF Guru Ahli Muda	3.753,00	3
1.689	04.1.0.179.3-JF	JF Guru Ahli Pertama	10.008,00	8
1.690	04.1.0.179.4-JF	JF Asisten Perpustakaan Terampil	1.351,00	1
1.691	04.1.0.179.5	Pengolah Data dan Informasi	2.712,00	2
1.692	04.1.0.179.6	Pengadministrasi Perkantoran	1.353,00	1
1.693	04.1.0.180.0	Kepala SD Negeri Wonokerso 2	1.354,00	1
1.694	04.1.0.180.1-JF	JF Guru Ahli Madya	2.502,00	2
1.695	04.1.0.180.2-JF	JF Guru Ahli Muda	3.753,00	3
1.696	04.1.0.180.3-JF	JF Guru Ahli Pertama	10.008,00	8
1.697	04.1.0.180.4-JF	JF Asisten Perpustakaan Terampil	1.351,00	1
1.698	04.1.0.180.5	Pengolah Data dan Informasi	2.712,00	2
1.699	04.1.0.180.6	Pengadministrasi Perkantoran	1.353,00	1
1.700	04.1.0.181.0	Kepala SD Negeri Wonokerso 3	1.354,00	1
1.701	04.1.0.181.1-JF	JF Guru Ahli Madya	2.502,00	2
1.702	04.1.0.181.2-JF	JF Guru Ahli Muda	3.753,00	3
1.703	04.1.0.181.3-JF	JF Guru Ahli Pertama	12.510,00	10
1.704	04.1.0.181.4-JF	JF Asisten Perpustakaan Terampil	1.351,00	1
1.705	04.1.0.181.5	Pengolah Data dan Informasi	2.712,00	2

1	2	3	4	5
1.706	04.1.0.181.6	Pengadministrasi Perkantoran	1.353,00	1
1.707	04.1.0.182.0	Kepala SD Negeri Kedawung 1	1.354,00	1
1.708	04.1.0.182.1-JF	JF Guru Ahli Madya	2.502,00	2
1.709	04.1.0.182.2-JF	JF Guru Ahli Muda	3.753,00	3
1.710	04.1.0.182.3-JF	JF Guru Ahli Pertama	18.765,00	15
1.711	04.1.0.182.4-JF	JF Asisten Perpustakaan Terampil	1.351,00	1
1.712	04.1.0.182.5	Pengolah Data dan Informasi	2.712,00	2
1.713	04.1.0.182.6	Pengadministrasi Perkantoran	1.353,00	1
1.714	04.1.0.183.0	Kepala SD Negeri Kedawung 2	1.354,00	1
1.715	04.1.0.183.1-JF	JF Guru Ahli Madya	2.502,00	2
1.716	04.1.0.183.2-JF	JF Guru Ahli Muda	3.753,00	3
1.717	04.1.0.183.3-JF	JF Guru Ahli Pertama	10.008,00	8
1.718	04.1.0.183.4-JF	JF Asisten Perpustakaan Terampil	1.351,00	1
1.719	04.1.0.183.5	Pengolah Data dan Informasi	2.712,00	2
1.720	04.1.0.183.6	Pengadministrasi Perkantoran	1.353,00	1
1.721	04.1.0.184.0	Kepala SD Negeri Kedawung 3	1.354,00	1
1.722	04.1.0.184.1-JF	JF Guru Ahli Madya	2.502,00	2
1.723	04.1.0.184.2-JF	JF Guru Ahli Muda	3.753,00	3
1.724	04.1.0.184.3-JF	JF Guru Ahli Pertama	10.008,00	8
1.725	04.1.0.184.4-JF	JF Asisten Perpustakaan Terampil	1.351,00	1
1.726	04.1.0.184.5	Pengolah Data dan Informasi	2.712,00	2
1.727	04.1.0.184.6	Pengadministrasi Perkantoran	1.353,00	1
1.728	04.1.0.185.0	Kepala SD Negeri Kedawung 4	1.354,00	1
1.729	04.1.0.185.1-JF	JF Guru Ahli Madya	2.502,00	2
1.730	04.1.0.185.2-JF	JF Guru Ahli Muda	3.753,00	3
1.731	04.1.0.185.3-JF	JF Guru Ahli Pertama	10.008,00	8
1.732	04.1.0.185.4-JF	JF Asisten Perpustakaan Terampil	1.351,00	1
1.733	04.1.0.185.5	Pengolah Data dan Informasi	2.712,00	2
1.734	04.1.0.185.6	Pengadministrasi Perkantoran	1.353,00	1
1.735	04.1.0.186.0	Kepala SD Negeri Bendungan 1	1.354,00	1
1.736	04.1.0.186.1-JF	JF Guru Ahli Madya	2.502,00	2
1.737	04.1.0.186.2-JF	JF Guru Ahli Muda	3.753,00	3
1.738	04.1.0.186.3-JF	JF Guru Ahli Pertama	17.514,00	14
1.739	04.1.0.186.4-JF	JF Asisten Perpustakaan Terampil	1.351,00	1
1.740	04.1.0.186.5	Pengolah Data dan Informasi	2.712,00	2
1.741	04.1.0.186.6	Pengadministrasi Perkantoran	1.353,00	1
1.742	04.1.0.187.0	Kepala SD Negeri Bendungan 3	1.354,00	1
1.743	04.1.0.187.1-JF	JF Guru Ahli Madya	2.502,00	2
1.744	04.1.0.187.2-JF	JF Guru Ahli Muda	3.753,00	3
1.745	04.1.0.187.3-JF	JF Guru Ahli Pertama	10.008,00	8
1.746	04.1.0.187.4-JF	JF Asisten Perpustakaan Terampil	1.351,00	1
1.747	04.1.0.187.5	Pengolah Data dan Informasi	2.712,00	2
1.748	04.1.0.187.6	Pengadministrasi Perkantoran	1.353,00	1
1.749	04.1.0.188.0	Kepala SD Negeri Bendungan 4	1.354,00	1
1.750	04.1.0.188.1-JF	JF Guru Ahli Madya	2.502,00	2
1.751	04.1.0.188.2-JF	JF Guru Ahli Muda	3.753,00	3
1.752	04.1.0.188.3-JF	JF Guru Ahli Pertama	10.008,00	8
1.753	04.1.0.188.4-JF	JF Asisten Perpustakaan Terampil	1.351,00	1
1.754	04.1.0.188.5	Pengolah Data dan Informasi	2.712,00	2
1.755	04.1.0.188.6	Pengadministrasi Perkantoran	1.353,00	1
1.756	04.1.0.189.0	Kepala SD Negeri Bendungan 5	1.354,00	1
1.757	04.1.0.189.1-JF	JF Guru Ahli Madya	2.502,00	2
1.758	04.1.0.189.2-JF	JF Guru Ahli Muda	3.753,00	3
1.759	04.1.0.189.3-JF	JF Guru Ahli Pertama	10.008,00	8
1.760	04.1.0.189.4-JF	JF Asisten Perpustakaan Terampil	1.351,00	1
1.761	04.1.0.189.5	Pengolah Data dan Informasi	2.712,00	2
1.762	04.1.0.189.6	Pengadministrasi Perkantoran	1.353,00	1
1.763	04.1.0.190.0	Kepala SD Negeri Sukorejo	1.354,00	1
1.764	04.1.0.190.1-JF	JF Guru Ahli Madya	2.502,00	2
1.765	04.1.0.190.2-JF	JF Guru Ahli Muda	3.753,00	3
1.766	04.1.0.190.3-JF	JF Guru Ahli Pertama	10.008,00	8
1.767	04.1.0.190.4-JF	JF Asisten Perpustakaan Terampil	1.351,00	1
1.768	04.1.0.190.5	Pengolah Data dan Informasi	2.712,00	2
1.769	04.1.0.190.6	Pengadministrasi Perkantoran	1.353,00	1
1.770	04.1.0.191.0	Kepala SD Negeri Jambeyan 1	1.354,00	1
1.771	04.1.0.191.1-JF	JF Guru Ahli Madya	2.502,00	2
1.772	04.1.0.191.2-JF	JF Guru Ahli Muda	3.753,00	3
1.773	04.1.0.191.3-JF	JF Guru Ahli Pertama	10.008,00	8
1.774	04.1.0.191.4-JF	JF Asisten Perpustakaan Terampil	1.351,00	1
1.775	04.1.0.191.5	Pengolah Data dan Informasi	2.712,00	2
1.776	04.1.0.191.6	Pengadministrasi Perkantoran	1.353,00	1
1.777	04.1.0.192.0	Kepala SD Negeri Jambeyan 2	1.354,00	1
1.778	04.1.0.192.1-JF	JF Guru Ahli Madya	2.502,00	2

1	2	3	4	5
1.779	04.1.0.192.2-JF	JF Guru Ahli Muda	3.753,00	3
1.780	04.1.0.192.3-JF	JF Guru Ahli Pertama	10.008,00	8
1.781	04.1.0.192.4-JF	JF Asisten Perpustakaan Terampil	1.351,00	1
1.782	04.1.0.192.5	Pengolah Data dan Informasi	2.712,00	2
1.783	04.1.0.192.6	Pengadministrasi Perkantoran	1.353,00	1
1.784	04.1.0.193.0	Kepala SD Negeri Jambeyan 3	1.354,00	1
1.785	04.1.0.193.1-JF	JF Guru Ahli Madya	2.502,00	2
1.786	04.1.0.193.2-JF	JF Guru Ahli Muda	3.753,00	3
1.787	04.1.0.193.3-JF	JF Guru Ahli Pertama	10.008,00	8
1.788	04.1.0.193.4-JF	JF Asisten Perpustakaan Terampil	1.351,00	1
1.789	04.1.0.193.5	Pengolah Data dan Informasi	2.712,00	2
1.790	04.1.0.193.6	Pengadministrasi Perkantoran	1.353,00	1
1.791	04.1.0.194.0	Kepala SD Negeri Jetis 1	1.354,00	1
1.792	04.1.0.194.1-JF	JF Guru Ahli Madya	2.502,00	2
1.793	04.1.0.194.2-JF	JF Guru Ahli Muda	3.753,00	3
1.794	04.1.0.194.3-JF	JF Guru Ahli Pertama	10.008,00	8
1.795	04.1.0.194.4-JF	JF Asisten Perpustakaan Terampil	1.351,00	1
1.796	04.1.0.194.5	Pengolah Data dan Informasi	2.712,00	2
1.797	04.1.0.194.6	Pengadministrasi Perkantoran	1.353,00	1
1.798	04.1.0.195.0	Kepala SD Negeri Jetis 2	1.354,00	1
1.799	04.1.0.195.1-JF	JF Guru Ahli Madya	2.502,00	2
1.800	04.1.0.195.2-JF	JF Guru Ahli Muda	3.753,00	3
1.801	04.1.0.195.3-JF	JF Guru Ahli Pertama	10.008,00	8
1.802	04.1.0.195.4-JF	JF Asisten Perpustakaan Terampil	1.351,00	1
1.803	04.1.0.195.5	Pengolah Data dan Informasi	2.712,00	2
1.804	04.1.0.195.6	Pengadministrasi Perkantoran	1.353,00	1
1.805	04.1.0.196.0	Kepala SD Negeri Jetis 3	1.354,00	1
1.806	04.1.0.196.1-JF	JF Guru Ahli Madya	2.502,00	2
1.807	04.1.0.196.2-JF	JF Guru Ahli Muda	3.753,00	3
1.808	04.1.0.196.3-JF	JF Guru Ahli Pertama	10.008,00	8
1.809	04.1.0.196.4-JF	JF Asisten Perpustakaan Terampil	1.351,00	1
1.810	04.1.0.196.5	Pengolah Data dan Informasi	2.712,00	2
1.811	04.1.0.196.6	Pengadministrasi Perkantoran	1.353,00	1
1.812	04.1.0.197.0	Kepala SD Negeri Musuk 1	1.354,00	1
1.813	04.1.0.197.1-JF	JF Guru Ahli Madya	2.502,00	2
1.814	04.1.0.197.2-JF	JF Guru Ahli Muda	3.753,00	3
1.815	04.1.0.197.3-JF	JF Guru Ahli Pertama	10.008,00	8
1.816	04.1.0.197.4-JF	JF Asisten Perpustakaan Terampil	1.351,00	1
1.817	04.1.0.197.5	Pengolah Data dan Informasi	2.712,00	2
1.818	04.1.0.197.6	Pengadministrasi Perkantoran	1.353,00	1
1.819	04.1.0.198.0	Kepala SD Negeri Musuk 2	1.354,00	1
1.820	04.1.0.198.1-JF	JF Guru Ahli Madya	2.502,00	2
1.821	04.1.0.198.2-JF	JF Guru Ahli Muda	3.753,00	3
1.822	04.1.0.198.3-JF	JF Guru Ahli Pertama	10.008,00	8
1.823	04.1.0.198.4-JF	JF Asisten Perpustakaan Terampil	1.351,00	1
1.824	04.1.0.198.5	Pengolah Data dan Informasi	2.712,00	2
1.825	04.1.0.198.6	Pengadministrasi Perkantoran	1.353,00	1
1.826	04.1.0.199.0	Kepala SD Negeri Musuk 3	1.354,00	1
1.827	04.1.0.199.1-JF	JF Guru Ahli Madya	2.502,00	2
1.828	04.1.0.199.2-JF	JF Guru Ahli Muda	3.753,00	3
1.829	04.1.0.199.3-JF	JF Guru Ahli Pertama	10.008,00	8
1.830	04.1.0.199.4-JF	JF Asisten Perpustakaan Terampil	1.351,00	1
1.831	04.1.0.199.5	Pengolah Data dan Informasi	2.712,00	2
1.832	04.1.0.199.6	Pengadministrasi Perkantoran	1.353,00	1
1.833	04.1.0.200.0	Kepala SD Negeri Kadipiro 1	1.354,00	1
1.834	04.1.0.200.1-JF	JF Guru Ahli Madya	2.502,00	2
1.835	04.1.0.200.2-JF	JF Guru Ahli Muda	3.753,00	3
1.836	04.1.0.200.3-JF	JF Guru Ahli Pertama	10.008,00	8
1.837	04.1.0.200.4-JF	JF Asisten Perpustakaan Terampil	1.351,00	1
1.838	04.1.0.200.5	Pengolah Data dan Informasi	2.712,00	2
1.839	04.1.0.200.6	Pengadministrasi Perkantoran	1.353,00	1
1.840	04.1.0.201.0	Kepala SD Negeri Kadipiro 2	1.354,00	1
1.841	04.1.0.201.1-JF	JF Guru Ahli Madya	2.502,00	2
1.842	04.1.0.201.2-JF	JF Guru Ahli Muda	3.753,00	3
1.843	04.1.0.201.3-JF	JF Guru Ahli Pertama	10.008,00	8
1.844	04.1.0.201.4-JF	JF Asisten Perpustakaan Terampil	1.351,00	1
1.845	04.1.0.201.5	Pengolah Data dan Informasi	2.712,00	2
1.846	04.1.0.201.6	Pengadministrasi Perkantoran	1.353,00	1
1.847	04.1.0.202.0	Kepala SD Negeri Kadipiro 3	1.354,00	1
1.848	04.1.0.202.1-JF	JF Guru Ahli Madya	2.502,00	2
1.849	04.1.0.202.2-JF	JF Guru Ahli Muda	3.753,00	3
1.850	04.1.0.202.3-JF	JF Guru Ahli Pertama	10.008,00	8
1.851	04.1.0.202.4-JF	JF Asisten Perpustakaan Terampil	1.351,00	1

1	2	3	4	5
1.852	04.1.0.202.5	Pengolah Data dan Informasi	2.712,00	2
1.853	04.1.0.202.6	Pengadministrasi Perkantoran	1.353,00	1
1.854	04.1.0.203.0	Kepala SD Negeri Sambirejo 1	1.354,00	1
1.855	04.1.0.203.1-JF	JF Guru Ahli Madya	2.502,00	2
1.856	04.1.0.203.2-JF	JF Guru Ahli Muda	3.753,00	3
1.857	04.1.0.203.3-JF	JF Guru Ahli Pertama	10.008,00	8
1.858	04.1.0.203.4-JF	JF Asisten Perpustakaan Terampil	1.351,00	1
1.859	04.1.0.203.5	Pengolah Data dan Informasi	2.712,00	2
1.860	04.1.0.203.6	Pengadministrasi Perkantoran	1.353,00	1
1.861	04.1.0.204.0	Kepala SD Negeri Sambirejo 3	1.354,00	1
1.862	04.1.0.204.1-JF	JF Guru Ahli Madya	2.502,00	2
1.863	04.1.0.204.2-JF	JF Guru Ahli Muda	3.753,00	3
1.864	04.1.0.204.3-JF	JF Guru Ahli Pertama	12.510,00	10
1.865	04.1.0.204.4-JF	JF Asisten Perpustakaan Terampil	1.351,00	1
1.866	04.1.0.204.5	Pengolah Data dan Informasi	2.712,00	2
1.867	04.1.0.204.6	Pengadministrasi Perkantoran	1.353,00	1
1.868	04.1.0.205.0	Kepala SD Negeri Sambirejo 4	1.354,00	1
1.869	04.1.0.205.1-JF	JF Guru Ahli Madya	2.502,00	2
1.870	04.1.0.205.2-JF	JF Guru Ahli Muda	3.753,00	3
1.871	04.1.0.205.3-JF	JF Guru Ahli Pertama	10.008,00	8
1.872	04.1.0.205.4-JF	JF Asisten Perpustakaan Terampil	1.351,00	1
1.873	04.1.0.205.5	Pengolah Data dan Informasi	2.712,00	2
1.874	04.1.0.205.6	Pengadministrasi Perkantoran	1.353,00	1
1.875	04.1.0.206.0	Kepala SD Negeri Blimbing 1	1.354,00	1
1.876	04.1.0.206.1-JF	JF Guru Ahli Madya	2.502,00	2
1.877	04.1.0.206.2-JF	JF Guru Ahli Muda	3.753,00	3
1.878	04.1.0.206.3-JF	JF Guru Ahli Pertama	18.765,00	15
1.879	04.1.0.206.4-JF	JF Asisten Perpustakaan Terampil	1.351,00	1
1.880	04.1.0.206.5	Pengolah Data dan Informasi	2.712,00	2
1.881	04.1.0.206.6	Pengadministrasi Perkantoran	1.353,00	1
1.882	04.1.0.207.0	Kepala SD Negeri Blimbing 3	1.354,00	1
1.883	04.1.0.207.1-JF	JF Guru Ahli Madya	2.502,00	2
1.884	04.1.0.207.2-JF	JF Guru Ahli Muda	3.753,00	3
1.885	04.1.0.207.3-JF	JF Guru Ahli Pertama	10.008,00	8
1.886	04.1.0.207.4-JF	JF Asisten Perpustakaan Terampil	1.351,00	1
1.887	04.1.0.207.5	Pengolah Data dan Informasi	2.712,00	2
1.888	04.1.0.207.6	Pengadministrasi Perkantoran	1.353,00	1
1.889	04.1.0.208.0	Kepala SD Negeri Dawung 1	1.354,00	1
1.890	04.1.0.208.1-JF	JF Guru Ahli Madya	2.502,00	2
1.891	04.1.0.208.2-JF	JF Guru Ahli Muda	3.753,00	3
1.892	04.1.0.208.3-JF	JF Guru Ahli Pertama	10.008,00	8
1.893	04.1.0.208.4-JF	JF Asisten Perpustakaan Terampil	1.351,00	1
1.894	04.1.0.208.5	Pengolah Data dan Informasi	2.712,00	2
1.895	04.1.0.208.6	Pengadministrasi Perkantoran	1.353,00	1
1.896	04.1.0.209.0	Kepala SD Negeri Dawung 2	1.354,00	1
1.897	04.1.0.209.1-JF	JF Guru Ahli Madya	2.502,00	2
1.898	04.1.0.209.2-JF	JF Guru Ahli Muda	3.753,00	3
1.899	04.1.0.209.3-JF	JF Guru Ahli Pertama	10.008,00	8
1.900	04.1.0.209.4-JF	JF Asisten Perpustakaan Terampil	1.351,00	1
1.901	04.1.0.209.5	Pengolah Data dan Informasi	2.712,00	2
1.902	04.1.0.209.6	Pengadministrasi Perkantoran	1.353,00	1
1.903	04.1.0.210.0	Kepala SD Negeri Dawung 3	1.354,00	1
1.904	04.1.0.210.1-JF	JF Guru Ahli Madya	2.502,00	2
1.905	04.1.0.210.2-JF	JF Guru Ahli Muda	3.753,00	3
1.906	04.1.0.210.3-JF	JF Guru Ahli Pertama	10.008,00	8
1.907	04.1.0.210.4-JF	JF Asisten Perpustakaan Terampil	1.351,00	1
1.908	04.1.0.210.5	Pengolah Data dan Informasi	2.712,00	2
1.909	04.1.0.210.6	Pengadministrasi Perkantoran	1.353,00	1
1.910	04.1.0.211.0	Kepala SD Negeri Dawung 4	1.354,00	1
1.911	04.1.0.211.1-JF	JF Guru Ahli Madya	2.502,00	2
1.912	04.1.0.211.2-JF	JF Guru Ahli Muda	3.753,00	3
1.913	04.1.0.211.3-JF	JF Guru Ahli Pertama	10.008,00	8
1.914	04.1.0.211.4-JF	JF Asisten Perpustakaan Terampil	1.351,00	1
1.915	04.1.0.211.5	Pengolah Data dan Informasi	2.712,00	2
1.916	04.1.0.211.6	Pengadministrasi Perkantoran	1.353,00	1
1.917	04.1.0.212.0	Kepala SD Negeri Sambi 1	1.354,00	1
1.918	04.1.0.212.1-JF	JF Guru Ahli Madya	2.502,00	2
1.919	04.1.0.212.2-JF	JF Guru Ahli Muda	3.753,00	3
1.920	04.1.0.212.3-JF	JF Guru Ahli Pertama	10.008,00	8
1.921	04.1.0.212.4-JF	JF Asisten Perpustakaan Terampil	1.351,00	1
1.922	04.1.0.212.5	Pengolah Data dan Informasi	2.712,00	2
1.923	04.1.0.212.6	Pengadministrasi Perkantoran	1.353,00	1
1.924	04.1.0.213.0	Kepala SD Negeri Sambi 2	1.354,00	1

1	2	3	4	5
1.925	04.1.0.213.1-JF	JF Guru Ahli Madya	2.502,00	2
1.926	04.1.0.213.2-JF	JF Guru Ahli Muda	3.753,00	3
1.927	04.1.0.213.3-JF	JF Guru Ahli Pertama	10.008,00	8
1.928	04.1.0.213.4-JF	JF Asisten Perpustakaan Terampil	1.351,00	1
1.929	04.1.0.213.5	Pengolah Data dan Informasi	2.712,00	2
1.930	04.1.0.213.6	Pengadministrasi Perkantoran	1.353,00	1
1.931	04.1.0.214.0	Kepala SD Negeri Sambu 3	1.354,00	1
1.932	04.1.0.214.1-JF	JF Guru Ahli Madya	2.502,00	2
1.933	04.1.0.214.2-JF	JF Guru Ahli Muda	3.753,00	3
1.934	04.1.0.214.3-JF	JF Guru Ahli Pertama	10.008,00	8
1.935	04.1.0.214.4-JF	JF Asisten Perpustakaan Terampil	1.351,00	1
1.936	04.1.0.214.5	Pengolah Data dan Informasi	2.712,00	2
1.937	04.1.0.214.6	Pengadministrasi Perkantoran	1.353,00	1
1.938	04.1.0.215.0	Kepala SD Negeri Sambu 4	1.354,00	1
1.939	04.1.0.215.1-JF	JF Guru Ahli Madya	2.502,00	2
1.940	04.1.0.215.2-JF	JF Guru Ahli Muda	3.753,00	3
1.941	04.1.0.215.3-JF	JF Guru Ahli Pertama	10.008,00	8
1.942	04.1.0.215.4-JF	JF Asisten Perpustakaan Terampil	1.351,00	1
1.943	04.1.0.215.5	Pengolah Data dan Informasi	2.712,00	2
1.944	04.1.0.215.6	Pengadministrasi Perkantoran	1.353,00	1
1.945	04.1.0.216.0	Kepala SD Negeri Srimulyo 1	1.354,00	1
1.946	04.1.0.216.1-JF	JF Guru Ahli Madya	2.502,00	2
1.947	04.1.0.216.2-JF	JF Guru Ahli Muda	3.753,00	3
1.948	04.1.0.216.3-JF	JF Guru Ahli Pertama	10.008,00	8
1.949	04.1.0.216.4-JF	JF Asisten Perpustakaan Terampil	1.351,00	1
1.950	04.1.0.216.5	Pengolah Data dan Informasi	2.712,00	2
1.951	04.1.0.216.6	Pengadministrasi Perkantoran	1.353,00	1
1.952	04.1.0.217.0	Kepala SD Negeri Srimulyo 2	1.354,00	1
1.953	04.1.0.217.1-JF	JF Guru Ahli Madya	2.502,00	2
1.954	04.1.0.217.2-JF	JF Guru Ahli Muda	3.753,00	3
1.955	04.1.0.217.3-JF	JF Guru Ahli Pertama	10.008,00	8
1.956	04.1.0.217.4-JF	JF Asisten Perpustakaan Terampil	1.351,00	1
1.957	04.1.0.217.5	Pengolah Data dan Informasi	2.712,00	2
1.958	04.1.0.217.6	Pengadministrasi Perkantoran	1.353,00	1
1.959	04.1.0.218.0	Kepala SD Negeri Srimulyo 3	1.354,00	1
1.960	04.1.0.218.1-JF	JF Guru Ahli Madya	2.502,00	2
1.961	04.1.0.218.2-JF	JF Guru Ahli Muda	3.753,00	3
1.962	04.1.0.218.3-JF	JF Guru Ahli Pertama	10.008,00	8
1.963	04.1.0.218.4-JF	JF Asisten Perpustakaan Terampil	1.351,00	1
1.964	04.1.0.218.5	Pengolah Data dan Informasi	2.712,00	2
1.965	04.1.0.218.6	Pengadministrasi Perkantoran	1.353,00	1
1.966	04.1.0.219.0	Kepala SD Negeri Srimulyo 4	1.354,00	1
1.967	04.1.0.219.1-JF	JF Guru Ahli Madya	2.502,00	2
1.968	04.1.0.219.2-JF	JF Guru Ahli Muda	3.753,00	3
1.969	04.1.0.219.3-JF	JF Guru Ahli Pertama	10.008,00	8
1.970	04.1.0.219.4-JF	JF Asisten Perpustakaan Terampil	1.351,00	1
1.971	04.1.0.219.5	Pengolah Data dan Informasi	2.712,00	2
1.972	04.1.0.219.6	Pengadministrasi Perkantoran	1.353,00	1
1.973	04.1.0.220.0	Kepala SD Negeri Tegalrejo 1	1.354,00	1
1.974	04.1.0.220.1-JF	JF Guru Ahli Madya	2.502,00	2
1.975	04.1.0.220.2-JF	JF Guru Ahli Muda	3.753,00	3
1.976	04.1.0.220.3-JF	JF Guru Ahli Pertama	10.008,00	8
1.977	04.1.0.220.4-JF	JF Asisten Perpustakaan Terampil	1.351,00	1
1.978	04.1.0.220.5	Pengolah Data dan Informasi	2.712,00	2
1.979	04.1.0.220.6	Pengadministrasi Perkantoran	1.353,00	1
1.980	04.1.0.221.0	Kepala SD Negeri Tegalrejo 2	1.354,00	1
1.981	04.1.0.221.1-JF	JF Guru Ahli Madya	2.502,00	2
1.982	04.1.0.221.2-JF	JF Guru Ahli Muda	3.753,00	3
1.983	04.1.0.221.3-JF	JF Guru Ahli Pertama	10.008,00	8
1.984	04.1.0.221.4-JF	JF Asisten Perpustakaan Terampil	1.351,00	1
1.985	04.1.0.221.5	Pengolah Data dan Informasi	2.712,00	2
1.986	04.1.0.221.6	Pengadministrasi Perkantoran	1.353,00	1
1.987	04.1.0.222.0	Kepala SD Negeri Tunggul 1	1.354,00	1
1.988	04.1.0.222.1-JF	JF Guru Ahli Madya	2.502,00	2
1.989	04.1.0.222.2-JF	JF Guru Ahli Muda	3.753,00	3
1.990	04.1.0.222.3-JF	JF Guru Ahli Pertama	10.008,00	8
1.991	04.1.0.222.4-JF	JF Asisten Perpustakaan Terampil	1.351,00	1
1.992	04.1.0.222.5	Pengolah Data dan Informasi	2.712,00	2
1.993	04.1.0.222.6	Pengadministrasi Perkantoran	1.353,00	1
1.994	04.1.0.223.0	Kepala SD Negeri Tunggul 2	1.354,00	1
1.995	04.1.0.223.1-JF	JF Guru Ahli Madya	2.502,00	2
1.996	04.1.0.223.2-JF	JF Guru Ahli Muda	3.753,00	3
1.997	04.1.0.223.3-JF	JF Guru Ahli Pertama	10.008,00	8

1	2	3	4	5
1.998	04.1.0.223.4-JF	JF Asisten Perpustakaan Terampil	1.351,00	1
1.999	04.1.0.223.5	Pengolah Data dan Informasi	2.712,00	2
2.000	04.1.0.223.6	Pengadministrasi Perkantoran	1.353,00	1
2.001	04.1.0.224.0	Kepala SD Negeri Tunggul 4	1.354,00	1
2.002	04.1.0.224.1-JF	JF Guru Ahli Madya	2.502,00	2
2.003	04.1.0.224.2-JF	JF Guru Ahli Muda	3.753,00	3
2.004	04.1.0.224.3-JF	JF Guru Ahli Pertama	10.008,00	8
2.005	04.1.0.224.4-JF	JF Asisten Perpustakaan Terampil	1.351,00	1
2.006	04.1.0.224.5	Pengolah Data dan Informasi	2.712,00	2
2.007	04.1.0.224.6	Pengadministrasi Perkantoran	1.353,00	1
2.008	04.1.0.225.0	Kepala SD Negeri Glonggong 1	1.354,00	1
2.009	04.1.0.225.1-JF	JF Guru Ahli Madya	2.502,00	2
2.010	04.1.0.225.2-JF	JF Guru Ahli Muda	3.753,00	3
2.011	04.1.0.225.3-JF	JF Guru Ahli Pertama	10.008,00	8
2.012	04.1.0.225.4-JF	JF Asisten Perpustakaan Terampil	1.351,00	1
2.013	04.1.0.225.5	Pengolah Data dan Informasi	2.712,00	2
2.014	04.1.0.225.6	Pengadministrasi Perkantoran	1.353,00	1
2.015	04.1.0.226.0	Kepala SD Negeri Glonggong 2	1.354,00	1
2.016	04.1.0.226.1-JF	JF Guru Ahli Madya	2.502,00	2
2.017	04.1.0.226.2-JF	JF Guru Ahli Muda	3.753,00	3
2.018	04.1.0.226.3-JF	JF Guru Ahli Pertama	10.008,00	8
2.019	04.1.0.226.4-JF	JF Asisten Perpustakaan Terampil	1.351,00	1
2.020	04.1.0.226.5	Pengolah Data dan Informasi	2.712,00	2
2.021	04.1.0.226.6	Pengadministrasi Perkantoran	1.353,00	1
2.022	04.1.0.227.0	Kepala SD Negeri Kaliwedi 1	1.354,00	1
2.023	04.1.0.227.1-JF	JF Guru Ahli Madya	2.502,00	2
2.024	04.1.0.227.2-JF	JF Guru Ahli Muda	3.753,00	3
2.025	04.1.0.227.3-JF	JF Guru Ahli Pertama	10.008,00	8
2.026	04.1.0.227.4-JF	JF Asisten Perpustakaan Terampil	1.351,00	1
2.027	04.1.0.227.5	Pengolah Data dan Informasi	2.712,00	2
2.028	04.1.0.227.6	Pengadministrasi Perkantoran	1.353,00	1
2.029	04.1.0.228.0	Kepala SD Negeri Kaliwedi 2	1.354,00	1
2.030	04.1.0.228.1-JF	JF Guru Ahli Madya	2.502,00	2
2.031	04.1.0.228.2-JF	JF Guru Ahli Muda	3.753,00	3
2.032	04.1.0.228.3-JF	JF Guru Ahli Pertama	10.008,00	8
2.033	04.1.0.228.4-JF	JF Asisten Perpustakaan Terampil	1.351,00	1
2.034	04.1.0.228.5	Pengolah Data dan Informasi	2.712,00	2
2.035	04.1.0.228.6	Pengadministrasi Perkantoran	1.353,00	1
2.036	04.1.0.229.0	Kepala SD Negeri Kaliwedi 3	1.354,00	1
2.037	04.1.0.229.1-JF	JF Guru Ahli Madya	2.502,00	2
2.038	04.1.0.229.2-JF	JF Guru Ahli Muda	3.753,00	3
2.039	04.1.0.229.3-JF	JF Guru Ahli Pertama	10.008,00	8
2.040	04.1.0.229.4-JF	JF Asisten Perpustakaan Terampil	1.351,00	1
2.041	04.1.0.229.5	Pengolah Data dan Informasi	2.712,00	2
2.042	04.1.0.229.6	Pengadministrasi Perkantoran	1.353,00	1
2.043	04.1.0.230.0	Kepala SD Negeri Wonotolo 1	1.354,00	1
2.044	04.1.0.230.1-JF	JF Guru Ahli Madya	2.502,00	2
2.045	04.1.0.230.2-JF	JF Guru Ahli Muda	3.753,00	3
2.046	04.1.0.230.3-JF	JF Guru Ahli Pertama	10.008,00	8
2.047	04.1.0.230.4-JF	JF Asisten Perpustakaan Terampil	1.351,00	1
2.048	04.1.0.230.5	Pengolah Data dan Informasi	2.712,00	2
2.049	04.1.0.230.6	Pengadministrasi Perkantoran	1.353,00	1
2.050	04.1.0.231.0	Kepala SD Negeri Wonotolo 2	1.354,00	1
2.051	04.1.0.231.1-JF	JF Guru Ahli Madya	2.502,00	2
2.052	04.1.0.231.2-JF	JF Guru Ahli Muda	3.753,00	3
2.053	04.1.0.231.3-JF	JF Guru Ahli Pertama	8.757,00	7
2.054	04.1.0.231.4-JF	JF Asisten Perpustakaan Terampil	1.351,00	1
2.055	04.1.0.231.5	Pengolah Data dan Informasi	2.712,00	2
2.056	04.1.0.231.6	Pengadministrasi Perkantoran	1.353,00	1
2.057	04.1.0.232.0	Kepala SD Negeri Wonotolo 3	1.354,00	1
2.058	04.1.0.232.1-JF	JF Guru Ahli Madya	2.502,00	2
2.059	04.1.0.232.2-JF	JF Guru Ahli Muda	3.753,00	3
2.060	04.1.0.232.3-JF	JF Guru Ahli Pertama	10.008,00	8
2.061	04.1.0.232.4-JF	JF Asisten Perpustakaan Terampil	1.351,00	1
2.062	04.1.0.232.5	Pengolah Data dan Informasi	2.712,00	2
2.063	04.1.0.232.6	Pengadministrasi Perkantoran	1.353,00	1
2.064	04.1.0.233.0	Kepala SD Negeri Wonotolo 4	1.354,00	1
2.065	04.1.0.233.1-JF	JF Guru Ahli Madya	2.502,00	2
2.066	04.1.0.233.2-JF	JF Guru Ahli Muda	3.753,00	3
2.067	04.1.0.233.3-JF	JF Guru Ahli Pertama	10.008,00	8
2.068	04.1.0.233.4-JF	JF Asisten Perpustakaan Terampil	1.351,00	1
2.069	04.1.0.233.5	Pengolah Data dan Informasi	2.712,00	2
2.070	04.1.0.233.6	Pengadministrasi Perkantoran	1.353,00	1

1	2	3	4	5
2.071	04.1.0.234.0	Kepala SD Negeri Plosorejo 1	1.354,00	1
2.072	04.1.0.234.1-JF	JF Guru Ahli Madya	2.502,00	2
2.073	04.1.0.234.2-JF	JF Guru Ahli Muda	3.753,00	3
2.074	04.1.0.234.3-JF	JF Guru Ahli Pertama	10.008,00	8
2.075	04.1.0.234.4-JF	JF Asisten Perpustakaan Terampil	1.351,00	1
2.076	04.1.0.234.5	Pengolah Data dan Informasi	2.712,00	2
2.077	04.1.0.234.6	Pengadministrasi Perkantoran	1.353,00	1
2.078	04.1.0.235.0	Kepala SD Negeri Plosorejo 2	1.354,00	1
2.079	04.1.0.235.1-JF	JF Guru Ahli Madya	2.502,00	2
2.080	04.1.0.235.2-JF	JF Guru Ahli Muda	3.753,00	3
2.081	04.1.0.235.3-JF	JF Guru Ahli Pertama	10.008,00	8
2.082	04.1.0.235.4-JF	JF Asisten Perpustakaan Terampil	1.351,00	1
2.083	04.1.0.235.5	Pengolah Data dan Informasi	2.712,00	2
2.084	04.1.0.235.6	Pengadministrasi Perkantoran	1.353,00	1
2.085	04.1.0.236.0	Kepala SD Negeri Gondang 1	1.354,00	1
2.086	04.1.0.236.1-JF	JF Guru Ahli Madya	2.502,00	2
2.087	04.1.0.236.2-JF	JF Guru Ahli Muda	3.753,00	3
2.088	04.1.0.236.3-JF	JF Guru Ahli Pertama	15.012,00	12
2.089	04.1.0.236.4-JF	JF Asisten Perpustakaan Terampil	1.351,00	1
2.090	04.1.0.236.5	Pengolah Data dan Informasi	2.712,00	2
2.091	04.1.0.236.6	Pengadministrasi Perkantoran	1.353,00	1
2.092	04.1.0.237.0	Kepala SD Negeri Gondang 2	1.354,00	1
2.093	04.1.0.237.1-JF	JF Guru Ahli Madya	2.502,00	2
2.094	04.1.0.237.2-JF	JF Guru Ahli Muda	3.753,00	3
2.095	04.1.0.237.3-JF	JF Guru Ahli Pertama	10.008,00	8
2.096	04.1.0.237.4-JF	JF Asisten Perpustakaan Terampil	1.351,00	1
2.097	04.1.0.237.5	Pengolah Data dan Informasi	2.712,00	2
2.098	04.1.0.237.6	Pengadministrasi Perkantoran	1.353,00	1
2.099	04.1.0.238.0	Kepala SD Negeri Gondang 4	1.354,00	1
2.100	04.1.0.238.1-JF	JF Guru Ahli Madya	2.502,00	2
2.101	04.1.0.238.2-JF	JF Guru Ahli Muda	3.753,00	3
2.102	04.1.0.238.3-JF	JF Guru Ahli Pertama	10.008,00	8
2.103	04.1.0.238.4-JF	JF Asisten Perpustakaan Terampil	1.351,00	1
2.104	04.1.0.238.5	Pengolah Data dan Informasi	2.712,00	2
2.105	04.1.0.238.6	Pengadministrasi Perkantoran	1.353,00	1
2.106	04.1.0.239.0	Kepala SD Negeri Gondang 5	1.354,00	1
2.107	04.1.0.239.1-JF	JF Guru Ahli Madya	2.502,00	2
2.108	04.1.0.239.2-JF	JF Guru Ahli Muda	3.753,00	3
2.109	04.1.0.239.3-JF	JF Guru Ahli Pertama	10.008,00	8
2.110	04.1.0.239.4-JF	JF Asisten Perpustakaan Terampil	1.351,00	1
2.111	04.1.0.239.5	Pengolah Data dan Informasi	2.712,00	2
2.112	04.1.0.239.6	Pengadministrasi Perkantoran	1.353,00	1
2.113	04.1.0.240.0	Kepala SD Negeri Gondang 6	1.354,00	1
2.114	04.1.0.240.1-JF	JF Guru Ahli Madya	2.502,00	2
2.115	04.1.0.240.2-JF	JF Guru Ahli Muda	3.753,00	3
2.116	04.1.0.240.3-JF	JF Guru Ahli Pertama	10.008,00	8
2.117	04.1.0.240.4-JF	JF Asisten Perpustakaan Terampil	1.351,00	1
2.118	04.1.0.240.5	Pengolah Data dan Informasi	2.712,00	2
2.119	04.1.0.240.6	Pengadministrasi Perkantoran	1.353,00	1
2.120	04.1.0.241.0	Kepala SD Negeri Gondang 7	1.354,00	1
2.121	04.1.0.241.1-JF	JF Guru Ahli Madya	2.502,00	2
2.122	04.1.0.241.2-JF	JF Guru Ahli Muda	3.753,00	3
2.123	04.1.0.241.3-JF	JF Guru Ahli Pertama	10.008,00	8
2.124	04.1.0.241.4-JF	JF Asisten Perpustakaan Terampil	1.351,00	1
2.125	04.1.0.241.5	Pengolah Data dan Informasi	2.712,00	2
2.126	04.1.0.241.6	Pengadministrasi Perkantoran	1.353,00	1
2.127	04.1.0.242.0	Kepala SD Negeri Bumiaji 1	1.354,00	1
2.128	04.1.0.242.1-JF	JF Guru Ahli Madya	2.502,00	2
2.129	04.1.0.242.2-JF	JF Guru Ahli Muda	3.753,00	3
2.130	04.1.0.242.3-JF	JF Guru Ahli Pertama	10.008,00	8
2.131	04.1.0.242.4-JF	JF Asisten Perpustakaan Terampil	1.351,00	1
2.132	04.1.0.242.5	Pengolah Data dan Informasi	2.712,00	2
2.133	04.1.0.242.6	Pengadministrasi Perkantoran	1.353,00	1
2.134	04.1.0.243.0	Kepala SD Negeri Bumiaji 2	1.354,00	1
2.135	04.1.0.243.1-JF	JF Guru Ahli Madya	2.502,00	2
2.136	04.1.0.243.2-JF	JF Guru Ahli Muda	3.753,00	3
2.137	04.1.0.243.3-JF	JF Guru Ahli Pertama	10.008,00	8
2.138	04.1.0.243.4-JF	JF Asisten Perpustakaan Terampil	1.351,00	1
2.139	04.1.0.243.5	Pengolah Data dan Informasi	2.712,00	2
2.140	04.1.0.243.6	Pengadministrasi Perkantoran	1.353,00	1
2.141	04.1.0.244.0	Kepala SD Negeri Bumiaji 3	1.354,00	1
2.142	04.1.0.244.1-JF	JF Guru Ahli Madya	2.502,00	2
2.143	04.1.0.244.2-JF	JF Guru Ahli Muda	3.753,00	3

1	2	3	4	5
2.144	04.1.0.244.3-JF	JF Guru Ahli Pertama	10.008,00	8
2.145	04.1.0.244.4-JF	JF Asisten Perpustakaan Terampil	1.351,00	1
2.146	04.1.0.244.5	Pengolah Data dan Informasi	2.712,00	2
2.147	04.1.0.244.6	Pengadministrasi Perkantoran	1.353,00	1
2.148	04.1.0.245.0	Kepala SD Negeri Bumiaji 4	1.354,00	1
2.149	04.1.0.245.1-JF	JF Guru Ahli Madya	2.502,00	2
2.150	04.1.0.245.2-JF	JF Guru Ahli Muda	3.753,00	3
2.151	04.1.0.245.3-JF	JF Guru Ahli Pertama	10.008,00	8
2.152	04.1.0.245.4-JF	JF Asisten Perpustakaan Terampil	1.351,00	1
2.153	04.1.0.245.5	Pengolah Data dan Informasi	2.712,00	2
2.154	04.1.0.245.6	Pengadministrasi Perkantoran	1.353,00	1
2.155	04.1.0.246.0	Kepala SD Negeri Plumbon 1	1.354,00	1
2.156	04.1.0.246.1-JF	JF Guru Ahli Madya	2.502,00	2
2.157	04.1.0.246.2-JF	JF Guru Ahli Muda	3.753,00	3
2.158	04.1.0.246.3-JF	JF Guru Ahli Pertama	10.008,00	8
2.159	04.1.0.246.4-JF	JF Asisten Perpustakaan Terampil	1.351,00	1
2.160	04.1.0.246.5	Pengolah Data dan Informasi	2.712,00	2
2.161	04.1.0.246.6	Pengadministrasi Perkantoran	1.353,00	1
2.162	04.1.0.247.0	Kepala SD Negeri Plumbon 2	1.354,00	1
2.163	04.1.0.247.1-JF	JF Guru Ahli Madya	2.502,00	2
2.164	04.1.0.247.2-JF	JF Guru Ahli Muda	3.753,00	3
2.165	04.1.0.247.3-JF	JF Guru Ahli Pertama	10.008,00	8
2.166	04.1.0.247.4-JF	JF Asisten Perpustakaan Terampil	1.351,00	1
2.167	04.1.0.247.5	Pengolah Data dan Informasi	2.712,00	2
2.168	04.1.0.247.6	Pengadministrasi Perkantoran	1.353,00	1
2.169	04.1.0.248.0	Kepala SD Negeri Karanganyar 2	1.354,00	1
2.170	04.1.0.248.1-JF	JF Guru Ahli Madya	2.502,00	2
2.171	04.1.0.248.2-JF	JF Guru Ahli Muda	3.753,00	3
2.172	04.1.0.248.3-JF	JF Guru Ahli Pertama	10.008,00	8
2.173	04.1.0.248.4-JF	JF Asisten Perpustakaan Terampil	1.351,00	1
2.174	04.1.0.248.5	Pengolah Data dan Informasi	2.712,00	2
2.175	04.1.0.248.6	Pengadministrasi Perkantoran	1.353,00	1
2.176	04.1.0.249.0	Kepala SD Negeri Karanganyar 3	1.354,00	1
2.177	04.1.0.249.1-JF	JF Guru Ahli Madya	2.502,00	2
2.178	04.1.0.249.2-JF	JF Guru Ahli Muda	3.753,00	3
2.179	04.1.0.249.3-JF	JF Guru Ahli Pertama	10.008,00	8
2.180	04.1.0.249.4-JF	JF Asisten Perpustakaan Terampil	1.351,00	1
2.181	04.1.0.249.5	Pengolah Data dan Informasi	2.712,00	2
2.182	04.1.0.249.6	Pengadministrasi Perkantoran	1.353,00	1
2.183	04.1.0.250.0	Kepala SD Negeri Cemeng 1	1.354,00	1
2.184	04.1.0.250.1-JF	JF Guru Ahli Madya	2.502,00	2
2.185	04.1.0.250.2-JF	JF Guru Ahli Muda	3.753,00	3
2.186	04.1.0.250.3-JF	JF Guru Ahli Pertama	10.008,00	8
2.187	04.1.0.250.4-JF	JF Asisten Perpustakaan Terampil	1.351,00	1
2.188	04.1.0.250.5	Pengolah Data dan Informasi	2.712,00	2
2.189	04.1.0.250.6	Pengadministrasi Perkantoran	1.353,00	1
2.190	04.1.0.251.0	Kepala SD Negeri Cemeng 2	1.354,00	1
2.191	04.1.0.251.1-JF	JF Guru Ahli Madya	2.502,00	2
2.192	04.1.0.251.2-JF	JF Guru Ahli Muda	3.753,00	3
2.193	04.1.0.251.3-JF	JF Guru Ahli Pertama	10.008,00	8
2.194	04.1.0.251.4-JF	JF Asisten Perpustakaan Terampil	1.351,00	1
2.195	04.1.0.251.5	Pengolah Data dan Informasi	2.712,00	2
2.196	04.1.0.251.6	Pengadministrasi Perkantoran	1.353,00	1
2.197	04.1.0.252.0	Kepala SD Negeri Cemeng 4	1.354,00	1
2.198	04.1.0.252.1-JF	JF Guru Ahli Madya	2.502,00	2
2.199	04.1.0.252.2-JF	JF Guru Ahli Muda	3.753,00	3
2.200	04.1.0.252.3-JF	JF Guru Ahli Pertama	10.008,00	8
2.201	04.1.0.252.4-JF	JF Asisten Perpustakaan Terampil	1.351,00	1
2.202	04.1.0.252.5	Pengolah Data dan Informasi	2.712,00	2
2.203	04.1.0.252.6	Pengadministrasi Perkantoran	1.353,00	1
2.204	04.1.0.253.0	Kepala SD Negeri Bedoro 1	1.354,00	1
2.205	04.1.0.253.1-JF	JF Guru Ahli Madya	2.502,00	2
2.206	04.1.0.253.2-JF	JF Guru Ahli Muda	3.753,00	3
2.207	04.1.0.253.3-JF	JF Guru Ahli Pertama	10.008,00	8
2.208	04.1.0.253.4-JF	JF Asisten Perpustakaan Terampil	1.351,00	1
2.209	04.1.0.253.5	Pengolah Data dan Informasi	2.712,00	2
2.210	04.1.0.253.6	Pengadministrasi Perkantoran	1.353,00	1
2.211	04.1.0.254.0	Kepala SD Negeri Bedoro 2	1.354,00	1
2.212	04.1.0.254.1-JF	JF Guru Ahli Madya	2.502,00	2
2.213	04.1.0.254.2-JF	JF Guru Ahli Muda	3.753,00	3
2.214	04.1.0.254.3-JF	JF Guru Ahli Pertama	10.008,00	8
2.215	04.1.0.254.4-JF	JF Asisten Perpustakaan Terampil	1.351,00	1
2.216	04.1.0.254.5	Pengolah Data dan Informasi	2.712,00	2

1	2	3	4	5
2.217	04.1.0.254.6	Pengadministrasi Perkantoran	1.353,00	1
2.218	04.1.0.255.0	Kepala SD Negeri Bedoro 3	1.354,00	1
2.219	04.1.0.255.1-JF	JF Guru Ahli Madya	2.502,00	2
2.220	04.1.0.255.2-JF	JF Guru Ahli Muda	3.753,00	3
2.221	04.1.0.255.3-JF	JF Guru Ahli Pertama	10.008,00	8
2.222	04.1.0.255.4-JF	JF Asisten Perpustakaan Terampil	1.351,00	1
2.223	04.1.0.255.5	Pengolah Data dan Informasi	2.712,00	2
2.224	04.1.0.255.6	Pengadministrasi Perkantoran	1.353,00	1
2.225	04.1.0.256.0	Kepala SD Negeri Bedoro 4	1.354,00	1
2.226	04.1.0.256.1-JF	JF Guru Ahli Madya	2.502,00	2
2.227	04.1.0.256.2-JF	JF Guru Ahli Muda	3.753,00	3
2.228	04.1.0.256.3-JF	JF Guru Ahli Pertama	10.008,00	8
2.229	04.1.0.256.4-JF	JF Asisten Perpustakaan Terampil	1.351,00	1
2.230	04.1.0.256.5	Pengolah Data dan Informasi	2.712,00	2
2.231	04.1.0.256.6	Pengadministrasi Perkantoran	1.353,00	1
2.232	04.1.0.257.0	Kepala SD Negeri Toyogo 1	1.354,00	1
2.233	04.1.0.257.1-JF	JF Guru Ahli Madya	2.502,00	2
2.234	04.1.0.257.2-JF	JF Guru Ahli Muda	3.753,00	3
2.235	04.1.0.257.3-JF	JF Guru Ahli Pertama	10.008,00	8
2.236	04.1.0.257.4-JF	JF Asisten Perpustakaan Terampil	1.351,00	1
2.237	04.1.0.257.5	Pengolah Data dan Informasi	2.712,00	2
2.238	04.1.0.257.6	Pengadministrasi Perkantoran	1.353,00	1
2.239	04.1.0.258.0	Kepala SD Negeri Toyogo 2	1.354,00	1
2.240	04.1.0.258.1-JF	JF Guru Ahli Madya	2.502,00	2
2.241	04.1.0.258.2-JF	JF Guru Ahli Muda	3.753,00	3
2.242	04.1.0.258.3-JF	JF Guru Ahli Pertama	10.008,00	8
2.243	04.1.0.258.4-JF	JF Asisten Perpustakaan Terampil	1.351,00	1
2.244	04.1.0.258.5	Pengolah Data dan Informasi	2.712,00	2
2.245	04.1.0.258.6	Pengadministrasi Perkantoran	1.353,00	1
2.246	04.1.0.259.0	Kepala SD Negeri Banyurip 1	1.354,00	1
2.247	04.1.0.259.1-JF	JF Guru Ahli Madya	2.502,00	2
2.248	04.1.0.259.2-JF	JF Guru Ahli Muda	3.753,00	3
2.249	04.1.0.259.3-JF	JF Guru Ahli Pertama	10.008,00	8
2.250	04.1.0.259.4-JF	JF Asisten Perpustakaan Terampil	1.351,00	1
2.251	04.1.0.259.5	Pengolah Data dan Informasi	2.712,00	2
2.252	04.1.0.259.6	Pengadministrasi Perkantoran	1.353,00	1
2.253	04.1.0.260.0	Kepala SD Negeri Banyurip 2	1.354,00	1
2.254	04.1.0.260.1-JF	JF Guru Ahli Madya	2.502,00	2
2.255	04.1.0.260.2-JF	JF Guru Ahli Muda	3.753,00	3
2.256	04.1.0.260.3-JF	JF Guru Ahli Pertama	10.008,00	8
2.257	04.1.0.260.4-JF	JF Asisten Perpustakaan Terampil	1.351,00	1
2.258	04.1.0.260.5	Pengolah Data dan Informasi	2.712,00	2
2.259	04.1.0.260.6	Pengadministrasi Perkantoran	1.353,00	1
2.260	04.1.0.261.0	Kepala SD Negeri Banyurip 3	1.354,00	1
2.261	04.1.0.261.1-JF	JF Guru Ahli Madya	2.502,00	2
2.262	04.1.0.261.2-JF	JF Guru Ahli Muda	3.753,00	3
2.263	04.1.0.261.3-JF	JF Guru Ahli Pertama	10.008,00	8
2.264	04.1.0.261.4-JF	JF Asisten Perpustakaan Terampil	1.351,00	1
2.265	04.1.0.261.5	Pengolah Data dan Informasi	2.712,00	2
2.266	04.1.0.261.6	Pengadministrasi Perkantoran	1.353,00	1
2.267	04.1.0.262.0	Kepala SD Negeri Gringging 1	1.354,00	1
2.268	04.1.0.262.1-JF	JF Guru Ahli Madya	2.502,00	2
2.269	04.1.0.262.2-JF	JF Guru Ahli Muda	3.753,00	3
2.270	04.1.0.262.3-JF	JF Guru Ahli Pertama	10.008,00	8
2.271	04.1.0.262.4-JF	JF Asisten Perpustakaan Terampil	1.351,00	1
2.272	04.1.0.262.5	Pengolah Data dan Informasi	2.712,00	2
2.273	04.1.0.262.6	Pengadministrasi Perkantoran	1.353,00	1
2.274	04.1.0.263.0	Kepala SD Negeri Gringging 2	1.354,00	1
2.275	04.1.0.263.1-JF	JF Guru Ahli Madya	2.502,00	2
2.276	04.1.0.263.2-JF	JF Guru Ahli Muda	3.753,00	3
2.277	04.1.0.263.3-JF	JF Guru Ahli Pertama	10.008,00	8
2.278	04.1.0.263.4-JF	JF Asisten Perpustakaan Terampil	1.351,00	1
2.279	04.1.0.263.5	Pengolah Data dan Informasi	2.712,00	2
2.280	04.1.0.263.6	Pengadministrasi Perkantoran	1.353,00	1
2.281	04.1.0.264.0	Kepala SD Negeri Gringging 3	1.354,00	1
2.282	04.1.0.264.1-JF	JF Guru Ahli Madya	2.502,00	2
2.283	04.1.0.264.2-JF	JF Guru Ahli Muda	3.753,00	3
2.284	04.1.0.264.3-JF	JF Guru Ahli Pertama	10.008,00	8
2.285	04.1.0.264.4-JF	JF Asisten Perpustakaan Terampil	1.351,00	1
2.286	04.1.0.264.5	Pengolah Data dan Informasi	2.712,00	2
2.287	04.1.0.264.6	Pengadministrasi Perkantoran	1.353,00	1
2.288	04.1.0.265.0	Kepala SD Negeri Gringging 4	1.354,00	1
2.289	04.1.0.265.1-JF	JF Guru Ahli Madya	2.502,00	2

1	2	3	4	5
2.290	04.1.0.265.2-JF	JF Guru Ahli Muda	3.753,00	3
2.291	04.1.0.265.3-JF	JF Guru Ahli Pertama	10.008,00	8
2.292	04.1.0.265.4-JF	JF Asisten Perpustakaan Terampil	1.351,00	1
2.293	04.1.0.265.5	Pengolah Data dan Informasi	2.712,00	2
2.294	04.1.0.265.6	Pengadministrasi Perkantoran	1.353,00	1
2.295	04.1.0.266.0	Kepala SD Negeri Banaran 1	1.354,00	1
2.296	04.1.0.266.1-JF	JF Guru Ahli Madya	2.502,00	2
2.297	04.1.0.266.2-JF	JF Guru Ahli Muda	3.753,00	3
2.298	04.1.0.266.3-JF	JF Guru Ahli Pertama	10.008,00	8
2.299	04.1.0.266.4-JF	JF Asisten Perpustakaan Terampil	1.351,00	1
2.300	04.1.0.266.5	Pengolah Data dan Informasi	2.712,00	2
2.301	04.1.0.266.6	Pengadministrasi Perkantoran	1.353,00	1
2.302	04.1.0.267.0	Kepala SD Negeri Banaran 2	1.354,00	1
2.303	04.1.0.267.1-JF	JF Guru Ahli Madya	2.502,00	2
2.304	04.1.0.267.2-JF	JF Guru Ahli Muda	3.753,00	3
2.305	04.1.0.267.3-JF	JF Guru Ahli Pertama	10.008,00	8
2.306	04.1.0.267.4-JF	JF Asisten Perpustakaan Terampil	1.351,00	1
2.307	04.1.0.267.5	Pengolah Data dan Informasi	2.712,00	2
2.308	04.1.0.267.6	Pengadministrasi Perkantoran	1.353,00	1
2.309	04.1.0.268.0	Kepala SD Negeri Banaran 3	1.354,00	1
2.310	04.1.0.268.1-JF	JF Guru Ahli Madya	2.502,00	2
2.311	04.1.0.268.2-JF	JF Guru Ahli Muda	3.753,00	3
2.312	04.1.0.268.3-JF	JF Guru Ahli Pertama	10.008,00	8
2.313	04.1.0.268.4-JF	JF Asisten Perpustakaan Terampil	1.351,00	1
2.314	04.1.0.268.5	Pengolah Data dan Informasi	2.712,00	2
2.315	04.1.0.268.6	Pengadministrasi Perkantoran	1.353,00	1
2.316	04.1.0.269.0	Kepala SD Negeri Banaran 4	1.354,00	1
2.317	04.1.0.269.1-JF	JF Guru Ahli Madya	2.502,00	2
2.318	04.1.0.269.2-JF	JF Guru Ahli Muda	3.753,00	3
2.319	04.1.0.269.3-JF	JF Guru Ahli Pertama	10.008,00	8
2.320	04.1.0.269.4-JF	JF Asisten Perpustakaan Terampil	1.351,00	1
2.321	04.1.0.269.5	Pengolah Data dan Informasi	2.712,00	2
2.322	04.1.0.269.6	Pengadministrasi Perkantoran	1.353,00	1
2.323	04.1.0.270.0	Kepala SD Negeri Banaran 5	1.354,00	1
2.324	04.1.0.270.1-JF	JF Guru Ahli Madya	2.502,00	2
2.325	04.1.0.270.2-JF	JF Guru Ahli Muda	3.753,00	3
2.326	04.1.0.270.3-JF	JF Guru Ahli Pertama	10.008,00	8
2.327	04.1.0.270.4-JF	JF Asisten Perpustakaan Terampil	1.351,00	1
2.328	04.1.0.270.5	Pengolah Data dan Informasi	2.712,00	2
2.329	04.1.0.270.6	Pengadministrasi Perkantoran	1.353,00	1
2.330	04.1.0.271.0	Kepala SD Negeri Sambungmacan 1	1.354,00	1
2.331	04.1.0.271.1-JF	JF Guru Ahli Madya	2.502,00	2
2.332	04.1.0.271.2-JF	JF Guru Ahli Muda	3.753,00	3
2.333	04.1.0.271.3-JF	JF Guru Ahli Pertama	10.008,00	8
2.334	04.1.0.271.4-JF	JF Asisten Perpustakaan Terampil	1.351,00	1
2.335	04.1.0.271.5	Pengolah Data dan Informasi	2.712,00	2
2.336	04.1.0.271.6	Pengadministrasi Perkantoran	1.353,00	1
2.337	04.1.0.272.0	Kepala SD Negeri Sambungmacan 2	1.354,00	1
2.338	04.1.0.272.1-JF	JF Guru Ahli Madya	2.502,00	2
2.339	04.1.0.272.2-JF	JF Guru Ahli Muda	3.753,00	3
2.340	04.1.0.272.3-JF	JF Guru Ahli Pertama	10.008,00	8
2.341	04.1.0.272.4-JF	JF Asisten Perpustakaan Terampil	1.351,00	1
2.342	04.1.0.272.5	Pengolah Data dan Informasi	2.712,00	2
2.343	04.1.0.272.6	Pengadministrasi Perkantoran	1.353,00	1
2.344	04.1.0.273.0	Kepala SD Negeri Sambungmacan 3	1.354,00	1
2.345	04.1.0.273.1-JF	JF Guru Ahli Madya	2.502,00	2
2.346	04.1.0.273.2-JF	JF Guru Ahli Muda	3.753,00	3
2.347	04.1.0.273.3-JF	JF Guru Ahli Pertama	10.008,00	8
2.348	04.1.0.273.4-JF	JF Asisten Perpustakaan Terampil	1.351,00	1
2.349	04.1.0.273.5	Pengolah Data dan Informasi	2.712,00	2
2.350	04.1.0.273.6	Pengadministrasi Perkantoran	1.353,00	1
2.351	04.1.0.274.0	Kepala SD Negeri Sambungmacan 4	1.354,00	1
2.352	04.1.0.274.1-JF	JF Guru Ahli Madya	2.502,00	2
2.353	04.1.0.274.2-JF	JF Guru Ahli Muda	3.753,00	3
2.354	04.1.0.274.3-JF	JF Guru Ahli Pertama	10.008,00	8
2.355	04.1.0.274.4-JF	JF Asisten Perpustakaan Terampil	1.351,00	1
2.356	04.1.0.274.5	Pengolah Data dan Informasi	2.712,00	2
2.357	04.1.0.274.6	Pengadministrasi Perkantoran	1.353,00	1
2.358	04.1.0.275.0	Kepala SD Negeri Ngarum 1	1.354,00	1
2.359	04.1.0.275.1-JF	JF Guru Ahli Madya	2.502,00	2
2.360	04.1.0.275.2-JF	JF Guru Ahli Muda	3.753,00	3
2.361	04.1.0.275.3-JF	JF Guru Ahli Pertama	10.008,00	8
2.362	04.1.0.275.4-JF	JF Asisten Perpustakaan Terampil	1.351,00	1

1	2	3	4	5
2.363	04.1.0.275.5	Pengolah Data dan Informasi	2.712,00	2
2.364	04.1.0.275.6	Pengadministrasi Perkantoran	1.353,00	1
2.365	04.1.0.276.0	Kepala SD Negeri Ngarum 2	1.354,00	1
2.366	04.1.0.276.1-JF	JF Guru Ahli Madya	2.502,00	2
2.367	04.1.0.276.2-JF	JF Guru Ahli Muda	3.753,00	3
2.368	04.1.0.276.3-JF	JF Guru Ahli Pertama	10.008,00	8
2.369	04.1.0.276.4-JF	JF Asisten Perpustakaan Terampil	1.351,00	1
2.370	04.1.0.276.5	Pengolah Data dan Informasi	2.712,00	2
2.371	04.1.0.276.6	Pengadministrasi Perkantoran	1.353,00	1
2.372	04.1.0.277.0	Kepala SD Negeri Ngarum 3	1.354,00	1
2.373	04.1.0.277.1-JF	JF Guru Ahli Madya	2.502,00	2
2.374	04.1.0.277.2-JF	JF Guru Ahli Muda	3.753,00	3
2.375	04.1.0.277.3-JF	JF Guru Ahli Pertama	10.008,00	8
2.376	04.1.0.277.4-JF	JF Asisten Perpustakaan Terampil	1.351,00	1
2.377	04.1.0.277.5	Pengolah Data dan Informasi	2.712,00	2
2.378	04.1.0.277.6	Pengadministrasi Perkantoran	1.353,00	1
2.379	04.1.0.278.0	Kepala SD Negeri Bener 1	1.354,00	1
2.380	04.1.0.278.1-JF	JF Guru Ahli Madya	2.502,00	2
2.381	04.1.0.278.2-JF	JF Guru Ahli Muda	3.753,00	3
2.382	04.1.0.278.3-JF	JF Guru Ahli Pertama	10.008,00	8
2.383	04.1.0.278.4-JF	JF Asisten Perpustakaan Terampil	1.351,00	1
2.384	04.1.0.278.5	Pengolah Data dan Informasi	2.712,00	2
2.385	04.1.0.278.6	Pengadministrasi Perkantoran	1.353,00	1
2.386	04.1.0.279.0	Kepala SD Negeri Bener 2	1.354,00	1
2.387	04.1.0.279.1-JF	JF Guru Ahli Madya	2.502,00	2
2.388	04.1.0.279.2-JF	JF Guru Ahli Muda	3.753,00	3
2.389	04.1.0.279.3-JF	JF Guru Ahli Pertama	10.008,00	8
2.390	04.1.0.279.4-JF	JF Asisten Perpustakaan Terampil	1.351,00	1
2.391	04.1.0.279.5	Pengolah Data dan Informasi	2.712,00	2
2.392	04.1.0.279.6	Pengadministrasi Perkantoran	1.353,00	1
2.393	04.1.0.280.0	Kepala SD Negeri Bener 3	1.354,00	1
2.394	04.1.0.280.1-JF	JF Guru Ahli Madya	2.502,00	2
2.395	04.1.0.280.2-JF	JF Guru Ahli Muda	3.753,00	3
2.396	04.1.0.280.3-JF	JF Guru Ahli Pertama	10.008,00	8
2.397	04.1.0.280.4-JF	JF Asisten Perpustakaan Terampil	1.351,00	1
2.398	04.1.0.280.5	Pengolah Data dan Informasi	2.712,00	2
2.399	04.1.0.280.6	Pengadministrasi Perkantoran	1.353,00	1
2.400	04.1.0.281.0	Kepala SD Negeri Bener 4	1.354,00	1
2.401	04.1.0.281.1-JF	JF Guru Ahli Madya	2.502,00	2
2.402	04.1.0.281.2-JF	JF Guru Ahli Muda	3.753,00	3
2.403	04.1.0.281.3-JF	JF Guru Ahli Pertama	10.008,00	8
2.404	04.1.0.281.4-JF	JF Asisten Perpustakaan Terampil	1.351,00	1
2.405	04.1.0.281.5	Pengolah Data dan Informasi	2.712,00	2
2.406	04.1.0.281.6	Pengadministrasi Perkantoran	1.353,00	1
2.407	04.1.0.282.0	Kepala SD Negeri Pilangsari 1	1.354,00	1
2.408	04.1.0.282.1-JF	JF Guru Ahli Madya	2.502,00	2
2.409	04.1.0.282.2-JF	JF Guru Ahli Muda	3.753,00	3
2.410	04.1.0.282.3-JF	JF Guru Ahli Pertama	10.008,00	8
2.411	04.1.0.282.4-JF	JF Asisten Perpustakaan Terampil	1.351,00	1
2.412	04.1.0.282.5	Pengolah Data dan Informasi	2.712,00	2
2.413	04.1.0.282.6	Pengadministrasi Perkantoran	1.353,00	1
2.414	04.1.0.283.0	Kepala SD Negeri Pilangsari 2	1.354,00	1
2.415	04.1.0.283.1-JF	JF Guru Ahli Madya	2.502,00	2
2.416	04.1.0.283.2-JF	JF Guru Ahli Muda	3.753,00	3
2.417	04.1.0.283.3-JF	JF Guru Ahli Pertama	10.008,00	8
2.418	04.1.0.283.4-JF	JF Asisten Perpustakaan Terampil	1.351,00	1
2.419	04.1.0.283.5	Pengolah Data dan Informasi	2.712,00	2
2.420	04.1.0.283.6	Pengadministrasi Perkantoran	1.353,00	1
2.421	04.1.0.284.0	Kepala SD Negeri Pilangsari 3	1.354,00	1
2.422	04.1.0.284.1-JF	JF Guru Ahli Madya	2.502,00	2
2.423	04.1.0.284.2-JF	JF Guru Ahli Muda	3.753,00	3
2.424	04.1.0.284.3-JF	JF Guru Ahli Pertama	10.008,00	8
2.425	04.1.0.284.4-JF	JF Asisten Perpustakaan Terampil	1.351,00	1
2.426	04.1.0.284.5	Pengolah Data dan Informasi	2.712,00	2
2.427	04.1.0.284.6	Pengadministrasi Perkantoran	1.353,00	1
2.428	04.1.0.285.0	Kepala SD Negeri Bandung 1	1.354,00	1
2.429	04.1.0.285.1-JF	JF Guru Ahli Madya	2.502,00	2
2.430	04.1.0.285.2-JF	JF Guru Ahli Muda	3.753,00	3
2.431	04.1.0.285.3-JF	JF Guru Ahli Pertama	10.008,00	8
2.432	04.1.0.285.4-JF	JF Asisten Perpustakaan Terampil	1.351,00	1
2.433	04.1.0.285.5	Pengolah Data dan Informasi	2.712,00	2
2.434	04.1.0.285.6	Pengadministrasi Perkantoran	1.353,00	1
2.435	04.1.0.286.0	Kepala SD Negeri Bandung 2	1.354,00	1

1	2	3	4	5
2.436	04.1.0.286.1-JF	JF Guru Ahli Madya	2.502,00	2
2.437	04.1.0.286.2-JF	JF Guru Ahli Muda	3.753,00	3
2.438	04.1.0.286.3-JF	JF Guru Ahli Pertama	10.008,00	8
2.439	04.1.0.286.4-JF	JF Asisten Perpustakaan Terampil	1.351,00	1
2.440	04.1.0.286.5	Pengolah Data dan Informasi	2.712,00	2
2.441	04.1.0.286.6	Pengadministrasi Perkantoran	1.353,00	1
2.442	04.1.0.287.0	Kepala SD Negeri Kebonromo 1	1.354,00	1
2.443	04.1.0.287.1-JF	JF Guru Ahli Madya	2.502,00	2
2.444	04.1.0.287.2-JF	JF Guru Ahli Muda	3.753,00	3
2.445	04.1.0.287.3-JF	JF Guru Ahli Pertama	10.008,00	8
2.446	04.1.0.287.4-JF	JF Asisten Perpustakaan Terampil	1.351,00	1
2.447	04.1.0.287.5	Pengolah Data dan Informasi	2.712,00	2
2.448	04.1.0.287.6	Pengadministrasi Perkantoran	1.353,00	1
2.449	04.1.0.288.0	Kepala SD Negeri Kebonromo 2	1.354,00	1
2.450	04.1.0.288.1-JF	JF Guru Ahli Madya	2.502,00	2
2.451	04.1.0.288.2-JF	JF Guru Ahli Muda	3.753,00	3
2.452	04.1.0.288.3-JF	JF Guru Ahli Pertama	10.008,00	8
2.453	04.1.0.288.4-JF	JF Asisten Perpustakaan Terampil	1.351,00	1
2.454	04.1.0.288.5	Pengolah Data dan Informasi	2.712,00	2
2.455	04.1.0.288.6	Pengadministrasi Perkantoran	1.353,00	1
2.456	04.1.0.289.0	Kepala SD Negeri Kebonromo 3	1.354,00	1
2.457	04.1.0.289.1-JF	JF Guru Ahli Madya	2.502,00	2
2.458	04.1.0.289.2-JF	JF Guru Ahli Muda	3.753,00	3
2.459	04.1.0.289.3-JF	JF Guru Ahli Pertama	10.008,00	8
2.460	04.1.0.289.4-JF	JF Asisten Perpustakaan Terampil	1.351,00	1
2.461	04.1.0.289.5	Pengolah Data dan Informasi	2.712,00	2
2.462	04.1.0.289.6	Pengadministrasi Perkantoran	1.353,00	1
2.463	04.1.0.290.0	Kepala SD Negeri Kebonromo 4	1.354,00	1
2.464	04.1.0.290.1-JF	JF Guru Ahli Madya	2.502,00	2
2.465	04.1.0.290.2-JF	JF Guru Ahli Muda	3.753,00	3
2.466	04.1.0.290.3-JF	JF Guru Ahli Pertama	10.008,00	8
2.467	04.1.0.290.4-JF	JF Asisten Perpustakaan Terampil	1.351,00	1
2.468	04.1.0.290.5	Pengolah Data dan Informasi	2.712,00	2
2.469	04.1.0.290.6	Pengadministrasi Perkantoran	1.353,00	1
2.470	04.1.0.291.0	Kepala SD Negeri Kebonromo 5	1.354,00	1
2.471	04.1.0.291.1-JF	JF Guru Ahli Madya	2.502,00	2
2.472	04.1.0.291.2-JF	JF Guru Ahli Muda	3.753,00	3
2.473	04.1.0.291.3-JF	JF Guru Ahli Pertama	10.008,00	8
2.474	04.1.0.291.4-JF	JF Asisten Perpustakaan Terampil	1.351,00	1
2.475	04.1.0.291.5	Pengolah Data dan Informasi	2.712,00	2
2.476	04.1.0.291.6	Pengadministrasi Perkantoran	1.353,00	1
2.477	04.1.0.292.0	Kepala SD Negeri Gabus 1	1.354,00	1
2.478	04.1.0.292.1-JF	JF Guru Ahli Madya	2.502,00	2
2.479	04.1.0.292.2-JF	JF Guru Ahli Muda	3.753,00	3
2.480	04.1.0.292.3-JF	JF Guru Ahli Pertama	10.008,00	8
2.481	04.1.0.292.4-JF	JF Asisten Perpustakaan Terampil	1.351,00	1
2.482	04.1.0.292.5	Pengolah Data dan Informasi	2.712,00	2
2.483	04.1.0.292.6	Pengadministrasi Perkantoran	1.353,00	1
2.484	04.1.0.293.0	Kepala SD Negeri Gabus 2	1.354,00	1
2.485	04.1.0.293.1-JF	JF Guru Ahli Madya	2.502,00	2
2.486	04.1.0.293.2-JF	JF Guru Ahli Muda	3.753,00	3
2.487	04.1.0.293.3-JF	JF Guru Ahli Pertama	10.008,00	8
2.488	04.1.0.293.4-JF	JF Asisten Perpustakaan Terampil	1.351,00	1
2.489	04.1.0.293.5	Pengolah Data dan Informasi	2.712,00	2
2.490	04.1.0.293.6	Pengadministrasi Perkantoran	1.353,00	1
2.491	04.1.0.294.0	Kepala SD Negeri Gabus 3	1.354,00	1
2.492	04.1.0.294.1-JF	JF Guru Ahli Madya	2.502,00	2
2.493	04.1.0.294.2-JF	JF Guru Ahli Muda	3.753,00	3
2.494	04.1.0.294.3-JF	JF Guru Ahli Pertama	10.008,00	8
2.495	04.1.0.294.4-JF	JF Asisten Perpustakaan Terampil	1.351,00	1
2.496	04.1.0.294.5	Pengolah Data dan Informasi	2.712,00	2
2.497	04.1.0.294.6	Pengadministrasi Perkantoran	1.353,00	1
2.498	04.1.0.295.0	Kepala SD Negeri Gabus 4	1.354,00	1
2.499	04.1.0.295.1-JF	JF Guru Ahli Madya	2.502,00	2
2.500	04.1.0.295.2-JF	JF Guru Ahli Muda	3.753,00	3
2.501	04.1.0.295.3-JF	JF Guru Ahli Pertama	10.008,00	8
2.502	04.1.0.295.4-JF	JF Asisten Perpustakaan Terampil	1.351,00	1
2.503	04.1.0.295.5	Pengolah Data dan Informasi	2.712,00	2
2.504	04.1.0.295.6	Pengadministrasi Perkantoran	1.353,00	1
2.505	04.1.0.296.0	Kepala SD Negeri Karangudi 1	1.354,00	1
2.506	04.1.0.296.1-JF	JF Guru Ahli Madya	2.502,00	2
2.507	04.1.0.296.2-JF	JF Guru Ahli Muda	3.753,00	3
2.508	04.1.0.296.3-JF	JF Guru Ahli Pertama	10.008,00	8

1	2	3	4	5
2.509	04.1.0.296.4-JF	JF Asisten Perpustakaan Terampil	1.351,00	1
2.510	04.1.0.296.5	Pengolah Data dan Informasi	2.712,00	2
2.511	04.1.0.296.6	Pengadministrasi Perkantoran	1.353,00	1
2.512	04.1.0.297.0	Kepala SD Negeri Karangudi 2	1.354,00	1
2.513	04.1.0.297.1-JF	JF Guru Ahli Madya	2.502,00	2
2.514	04.1.0.297.2-JF	JF Guru Ahli Muda	3.753,00	3
2.515	04.1.0.297.3-JF	JF Guru Ahli Pertama	10.008,00	8
2.516	04.1.0.297.4-JF	JF Asisten Perpustakaan Terampil	1.351,00	1
2.517	04.1.0.297.5	Pengolah Data dan Informasi	2.712,00	2
2.518	04.1.0.297.6	Pengadministrasi Perkantoran	1.353,00	1
2.519	04.1.0.298.0	Kepala SD Negeri Karangudi 3	1.354,00	1
2.520	04.1.0.298.1-JF	JF Guru Ahli Madya	2.502,00	2
2.521	04.1.0.298.2-JF	JF Guru Ahli Muda	3.753,00	3
2.522	04.1.0.298.3-JF	JF Guru Ahli Pertama	10.008,00	8
2.523	04.1.0.298.4-JF	JF Asisten Perpustakaan Terampil	1.351,00	1
2.524	04.1.0.298.5	Pengolah Data dan Informasi	2.712,00	2
2.525	04.1.0.298.6	Pengadministrasi Perkantoran	1.353,00	1
2.526	04.1.0.299.0	Kepala SD Negeri Klandungan 1	1.354,00	1
2.527	04.1.0.299.1-JF	JF Guru Ahli Madya	2.502,00	2
2.528	04.1.0.299.2-JF	JF Guru Ahli Muda	3.753,00	3
2.529	04.1.0.299.3-JF	JF Guru Ahli Pertama	10.008,00	8
2.530	04.1.0.299.4-JF	JF Asisten Perpustakaan Terampil	1.351,00	1
2.531	04.1.0.299.5	Pengolah Data dan Informasi	2.712,00	2
2.532	04.1.0.299.6	Pengadministrasi Perkantoran	1.353,00	1
2.533	04.1.0.300.0	Kepala SD Negeri Klandungan 2	1.354,00	1
2.534	04.1.0.300.1-JF	JF Guru Ahli Madya	2.502,00	2
2.535	04.1.0.300.2-JF	JF Guru Ahli Muda	3.753,00	3
2.536	04.1.0.300.3-JF	JF Guru Ahli Pertama	10.008,00	8
2.537	04.1.0.300.4-JF	JF Asisten Perpustakaan Terampil	1.351,00	1
2.538	04.1.0.300.5	Pengolah Data dan Informasi	2.712,00	2
2.539	04.1.0.300.6	Pengadministrasi Perkantoran	1.353,00	1
2.540	04.1.0.301.0	Kepala SD Negeri Klandungan 3	1.354,00	1
2.541	04.1.0.301.1-JF	JF Guru Ahli Madya	2.502,00	2
2.542	04.1.0.301.2-JF	JF Guru Ahli Muda	3.753,00	3
2.543	04.1.0.301.3-JF	JF Guru Ahli Pertama	10.008,00	8
2.544	04.1.0.301.4-JF	JF Asisten Perpustakaan Terampil	1.351,00	1
2.545	04.1.0.301.5	Pengolah Data dan Informasi	2.712,00	2
2.546	04.1.0.301.6	Pengadministrasi Perkantoran	1.353,00	1
2.547	04.1.0.302.0	Kepala SD Negeri Kedungwaduk 1	1.354,00	1
2.548	04.1.0.302.1-JF	JF Guru Ahli Madya	2.502,00	2
2.549	04.1.0.302.2-JF	JF Guru Ahli Muda	3.753,00	3
2.550	04.1.0.302.3-JF	JF Guru Ahli Pertama	10.008,00	8
2.551	04.1.0.302.4-JF	JF Asisten Perpustakaan Terampil	1.351,00	1
2.552	04.1.0.302.5	Pengolah Data dan Informasi	2.712,00	2
2.553	04.1.0.302.6	Pengadministrasi Perkantoran	1.353,00	1
2.554	04.1.0.303.0	Kepala SD Negeri Kedungwaduk 2	1.354,00	1
2.555	04.1.0.303.1-JF	JF Guru Ahli Madya	2.502,00	2
2.556	04.1.0.303.2-JF	JF Guru Ahli Muda	3.753,00	3
2.557	04.1.0.303.3-JF	JF Guru Ahli Pertama	10.008,00	8
2.558	04.1.0.303.4-JF	JF Asisten Perpustakaan Terampil	1.351,00	1
2.559	04.1.0.303.5	Pengolah Data dan Informasi	2.712,00	2
2.560	04.1.0.303.6	Pengadministrasi Perkantoran	1.353,00	1
2.561	04.1.0.304.0	Kepala SD Negeri Kedungwaduk 3	1.354,00	1
2.562	04.1.0.304.1-JF	JF Guru Ahli Madya	2.502,00	2
2.563	04.1.0.304.2-JF	JF Guru Ahli Muda	3.753,00	3
2.564	04.1.0.304.3-JF	JF Guru Ahli Pertama	10.008,00	8
2.565	04.1.0.304.4-JF	JF Asisten Perpustakaan Terampil	1.351,00	1
2.566	04.1.0.304.5	Pengolah Data dan Informasi	2.712,00	2
2.567	04.1.0.304.6	Pengadministrasi Perkantoran	1.353,00	1
2.568	04.1.0.305.0	Kepala SD Negeri Kedungwaduk 4	1.354,00	1
2.569	04.1.0.305.1-JF	JF Guru Ahli Madya	2.502,00	2
2.570	04.1.0.305.2-JF	JF Guru Ahli Muda	3.753,00	3
2.571	04.1.0.305.3-JF	JF Guru Ahli Pertama	10.008,00	8
2.572	04.1.0.305.4-JF	JF Asisten Perpustakaan Terampil	1.351,00	1
2.573	04.1.0.305.5	Pengolah Data dan Informasi	2.712,00	2
2.574	04.1.0.305.6	Pengadministrasi Perkantoran	1.353,00	1
2.575	04.1.0.306.0	Kepala SD Negeri Jurangjero 2	1.354,00	1
2.576	04.1.0.306.1-JF	JF Guru Ahli Madya	2.502,00	2
2.577	04.1.0.306.2-JF	JF Guru Ahli Muda	3.753,00	3
2.578	04.1.0.306.3-JF	JF Guru Ahli Pertama	10.008,00	8
2.579	04.1.0.306.4-JF	JF Asisten Perpustakaan Terampil	1.351,00	1
2.580	04.1.0.306.5	Pengolah Data dan Informasi	2.712,00	2
2.581	04.1.0.306.6	Pengadministrasi Perkantoran	1.353,00	1

1	2	3	4	5
2.582	04.1.0.307.0	Kepala SD Negeri Jurangjero 3	1.354,00	1
2.583	04.1.0.307.1-JF	JF Guru Ahli Madya	2.502,00	2
2.584	04.1.0.307.2-JF	JF Guru Ahli Muda	3.753,00	3
2.585	04.1.0.307.3-JF	JF Guru Ahli Pertama	10.008,00	8
2.586	04.1.0.307.4-JF	JF Asisten Perpustakaan Terampil	1.351,00	1
2.587	04.1.0.307.5	Pengolah Data dan Informasi	2.712,00	2
2.588	04.1.0.307.6	Pengadministrasi Perkantoran	1.353,00	1
2.589	04.1.0.308.0	Kepala SD Negeri Jurangjero 4	1.354,00	1
2.590	04.1.0.308.1-JF	JF Guru Ahli Madya	2.502,00	2
2.591	04.1.0.308.2-JF	JF Guru Ahli Muda	3.753,00	3
2.592	04.1.0.308.3-JF	JF Guru Ahli Pertama	10.008,00	8
2.593	04.1.0.308.4-JF	JF Asisten Perpustakaan Terampil	1.351,00	1
2.594	04.1.0.308.5	Pengolah Data dan Informasi	2.712,00	2
2.595	04.1.0.308.6	Pengadministrasi Perkantoran	1.353,00	1
2.596	04.1.0.309.0	Kepala SD Negeri Saradan 1	1.354,00	1
2.597	04.1.0.309.1-JF	JF Guru Ahli Madya	2.502,00	2
2.598	04.1.0.309.2-JF	JF Guru Ahli Muda	3.753,00	3
2.599	04.1.0.309.3-JF	JF Guru Ahli Pertama	10.008,00	8
2.600	04.1.0.309.4-JF	JF Asisten Perpustakaan Terampil	1.351,00	1
2.601	04.1.0.309.5	Pengolah Data dan Informasi	2.712,00	2
2.602	04.1.0.309.6	Pengadministrasi Perkantoran	1.353,00	1
2.603	04.1.0.310.0	Kepala SD Negeri Plosokerep 1	1.354,00	1
2.604	04.1.0.310.1-JF	JF Guru Ahli Madya	2.502,00	2
2.605	04.1.0.310.2-JF	JF Guru Ahli Muda	3.753,00	3
2.606	04.1.0.310.3-JF	JF Guru Ahli Pertama	10.008,00	8
2.607	04.1.0.310.4-JF	JF Asisten Perpustakaan Terampil	1.351,00	1
2.608	04.1.0.310.5	Pengolah Data dan Informasi	2.712,00	2
2.609	04.1.0.310.6	Pengadministrasi Perkantoran	1.353,00	1
2.610	04.1.0.311.0	Kepala SD Negeri Plosokerep 2	1.354,00	1
2.611	04.1.0.311.1-JF	JF Guru Ahli Madya	2.502,00	2
2.612	04.1.0.311.2-JF	JF Guru Ahli Muda	3.753,00	3
2.613	04.1.0.311.3-JF	JF Guru Ahli Pertama	10.008,00	8
2.614	04.1.0.311.4-JF	JF Asisten Perpustakaan Terampil	1.351,00	1
2.615	04.1.0.311.5	Pengolah Data dan Informasi	2.712,00	2
2.616	04.1.0.311.6	Pengadministrasi Perkantoran	1.353,00	1
2.617	04.1.0.312.0	Kepala SD Negeri Plosokerep 3	1.354,00	1
2.618	04.1.0.312.1-JF	JF Guru Ahli Madya	2.502,00	2
2.619	04.1.0.312.2-JF	JF Guru Ahli Muda	3.753,00	3
2.620	04.1.0.312.3-JF	JF Guru Ahli Pertama	10.008,00	8
2.621	04.1.0.312.4-JF	JF Asisten Perpustakaan Terampil	1.351,00	1
2.622	04.1.0.312.5	Pengolah Data dan Informasi	2.712,00	2
2.623	04.1.0.312.6	Pengadministrasi Perkantoran	1.353,00	1
2.624	04.1.0.313.0	Kepala SD Negeri Guworejo 1	1.354,00	1
2.625	04.1.0.313.1-JF	JF Guru Ahli Madya	2.502,00	2
2.626	04.1.0.313.2-JF	JF Guru Ahli Muda	3.753,00	3
2.627	04.1.0.313.3-JF	JF Guru Ahli Pertama	10.008,00	8
2.628	04.1.0.313.4-JF	JF Asisten Perpustakaan Terampil	1.351,00	1
2.629	04.1.0.313.5	Pengolah Data dan Informasi	2.712,00	2
2.630	04.1.0.313.6	Pengadministrasi Perkantoran	1.353,00	1
2.631	04.1.0.314.0	Kepala SD Negeri Guworejo 2	1.354,00	1
2.632	04.1.0.314.1-JF	JF Guru Ahli Madya	2.502,00	2
2.633	04.1.0.314.2-JF	JF Guru Ahli Muda	3.753,00	3
2.634	04.1.0.314.3-JF	JF Guru Ahli Pertama	10.008,00	8
2.635	04.1.0.314.4-JF	JF Asisten Perpustakaan Terampil	1.351,00	1
2.636	04.1.0.314.5	Pengolah Data dan Informasi	2.712,00	2
2.637	04.1.0.314.6	Pengadministrasi Perkantoran	1.353,00	1
2.638	04.1.0.315.0	Kepala SD Negeri Guworejo 3	1.354,00	1
2.639	04.1.0.315.1-JF	JF Guru Ahli Madya	2.502,00	2
2.640	04.1.0.315.2-JF	JF Guru Ahli Muda	3.753,00	3
2.641	04.1.0.315.3-JF	JF Guru Ahli Pertama	10.008,00	8
2.642	04.1.0.315.4-JF	JF Asisten Perpustakaan Terampil	1.351,00	1
2.643	04.1.0.315.5	Pengolah Data dan Informasi	2.712,00	2
2.644	04.1.0.315.6	Pengadministrasi Perkantoran	1.353,00	1
2.645	04.1.0.316.0	Kepala SD Negeri Guworejo 4	1.354,00	1
2.646	04.1.0.316.1-JF	JF Guru Ahli Madya	2.502,00	2
2.647	04.1.0.316.2-JF	JF Guru Ahli Muda	3.753,00	3
2.648	04.1.0.316.3-JF	JF Guru Ahli Pertama	10.008,00	8
2.649	04.1.0.316.4-JF	JF Asisten Perpustakaan Terampil	1.351,00	1
2.650	04.1.0.316.5	Pengolah Data dan Informasi	2.712,00	2
2.651	04.1.0.316.6	Pengadministrasi Perkantoran	1.353,00	1
2.652	04.1.0.317.0	Kepala SD Negeri Puro 1	1.354,00	1
2.653	04.1.0.317.1-JF	JF Guru Ahli Madya	2.502,00	2
2.654	04.1.0.317.2-JF	JF Guru Ahli Muda	3.753,00	3

1	2	3	4	5
2.655	04.1.0.317.3-JF	JF Guru Ahli Pertama	12.510,00	10
2.656	04.1.0.317.4-JF	JF Asisten Perpustakaan Terampil	1.351,00	1
2.657	04.1.0.317.5	Pengolah Data dan Informasi	2.712,00	2
2.658	04.1.0.317.6	Pengadministrasi Perkantoran	1.353,00	1
2.659	04.1.0.318.0	Kepala SD Negeri Puro 2	1.354,00	1
2.660	04.1.0.318.1-JF	JF Guru Ahli Madya	2.502,00	2
2.661	04.1.0.318.2-JF	JF Guru Ahli Muda	3.753,00	3
2.662	04.1.0.318.3-JF	JF Guru Ahli Pertama	10.008,00	8
2.663	04.1.0.318.4-JF	JF Asisten Perpustakaan Terampil	1.351,00	1
2.664	04.1.0.318.5	Pengolah Data dan Informasi	2.712,00	2
2.665	04.1.0.318.6	Pengadministrasi Perkantoran	1.353,00	1
2.666	04.1.0.319.0	Kepala SD Negeri Puro 3	1.354,00	1
2.667	04.1.0.319.1-JF	JF Guru Ahli Madya	2.502,00	2
2.668	04.1.0.319.2-JF	JF Guru Ahli Muda	3.753,00	3
2.669	04.1.0.319.3-JF	JF Guru Ahli Pertama	10.008,00	8
2.670	04.1.0.319.4-JF	JF Asisten Perpustakaan Terampil	1.351,00	1
2.671	04.1.0.319.5	Pengolah Data dan Informasi	2.712,00	2
2.672	04.1.0.319.6	Pengadministrasi Perkantoran	1.353,00	1
2.673	04.1.0.320.0	Kepala SD Negeri Puro 4	1.354,00	1
2.674	04.1.0.320.1-JF	JF Guru Ahli Madya	2.502,00	2
2.675	04.1.0.320.2-JF	JF Guru Ahli Muda	3.753,00	3
2.676	04.1.0.320.3-JF	JF Guru Ahli Pertama	10.008,00	8
2.677	04.1.0.320.4-JF	JF Asisten Perpustakaan Terampil	1.351,00	1
2.678	04.1.0.320.5	Pengolah Data dan Informasi	2.712,00	2
2.679	04.1.0.320.6	Pengadministrasi Perkantoran	1.353,00	1
2.680	04.1.0.321.0	Kepala SD Negeri Mojorejo 1	1.354,00	1
2.681	04.1.0.321.1-JF	JF Guru Ahli Madya	2.502,00	2
2.682	04.1.0.321.2-JF	JF Guru Ahli Muda	3.753,00	3
2.683	04.1.0.321.3-JF	JF Guru Ahli Pertama	10.008,00	8
2.684	04.1.0.321.4-JF	JF Asisten Perpustakaan Terampil	1.351,00	1
2.685	04.1.0.321.5	Pengolah Data dan Informasi	2.712,00	2
2.686	04.1.0.321.6	Pengadministrasi Perkantoran	1.353,00	1
2.687	04.1.0.322.0	Kepala SD Negeri Mojorejo 2	1.354,00	1
2.688	04.1.0.322.1-JF	JF Guru Ahli Madya	2.502,00	2
2.689	04.1.0.322.2-JF	JF Guru Ahli Muda	3.753,00	3
2.690	04.1.0.322.3-JF	JF Guru Ahli Pertama	10.008,00	8
2.691	04.1.0.322.4-JF	JF Asisten Perpustakaan Terampil	1.351,00	1
2.692	04.1.0.322.5	Pengolah Data dan Informasi	2.712,00	2
2.693	04.1.0.322.6	Pengadministrasi Perkantoran	1.353,00	1
2.694	04.1.0.323.0	Kepala SD Negeri Mojorejo 3	1.354,00	1
2.695	04.1.0.323.1-JF	JF Guru Ahli Madya	2.502,00	2
2.696	04.1.0.323.2-JF	JF Guru Ahli Muda	3.753,00	3
2.697	04.1.0.323.3-JF	JF Guru Ahli Pertama	10.008,00	8
2.698	04.1.0.323.4-JF	JF Asisten Perpustakaan Terampil	1.351,00	1
2.699	04.1.0.323.5	Pengolah Data dan Informasi	2.712,00	2
2.700	04.1.0.323.6	Pengadministrasi Perkantoran	1.353,00	1
2.701	04.1.0.324.0	Kepala SD Negeri Mojorejo 5	1.354,00	1
2.702	04.1.0.324.1-JF	JF Guru Ahli Madya	2.502,00	2
2.703	04.1.0.324.2-JF	JF Guru Ahli Muda	3.753,00	3
2.704	04.1.0.324.3-JF	JF Guru Ahli Pertama	10.008,00	8
2.705	04.1.0.324.4-JF	JF Asisten Perpustakaan Terampil	1.351,00	1
2.706	04.1.0.324.5	Pengolah Data dan Informasi	2.712,00	2
2.707	04.1.0.324.6	Pengadministrasi Perkantoran	1.353,00	1
2.708	04.1.0.325.0	Kepala SD Negeri Pelemgadung 1	1.354,00	1
2.709	04.1.0.325.1-JF	JF Guru Ahli Madya	2.502,00	2
2.710	04.1.0.325.2-JF	JF Guru Ahli Muda	3.753,00	3
2.711	04.1.0.325.3-JF	JF Guru Ahli Pertama	10.008,00	8
2.712	04.1.0.325.4-JF	JF Asisten Perpustakaan Terampil	1.351,00	1
2.713	04.1.0.325.5	Pengolah Data dan Informasi	2.712,00	2
2.714	04.1.0.325.6	Pengadministrasi Perkantoran	1.353,00	1
2.715	04.1.0.326.0	Kepala SD Negeri Pelemgadung 2	1.354,00	1
2.716	04.1.0.326.1-JF	JF Guru Ahli Madya	2.502,00	2
2.717	04.1.0.326.2-JF	JF Guru Ahli Muda	3.753,00	3
2.718	04.1.0.326.3-JF	JF Guru Ahli Pertama	10.008,00	8
2.719	04.1.0.326.4-JF	JF Asisten Perpustakaan Terampil	1.351,00	1
2.720	04.1.0.326.5	Pengolah Data dan Informasi	2.712,00	2
2.721	04.1.0.326.6	Pengadministrasi Perkantoran	1.353,00	1
2.722	04.1.0.327.0	Kepala SD Negeri Pelemgadung 3	1.354,00	1
2.723	04.1.0.327.1-JF	JF Guru Ahli Madya	2.502,00	2
2.724	04.1.0.327.2-JF	JF Guru Ahli Muda	3.753,00	3
2.725	04.1.0.327.3-JF	JF Guru Ahli Pertama	10.008,00	8
2.726	04.1.0.327.4-JF	JF Asisten Perpustakaan Terampil	1.351,00	1
2.727	04.1.0.327.5	Pengolah Data dan Informasi	2.712,00	2

1	2	3	4	5
2.728	04.1.0.327.6	Pengadministrasi Perkantoran	1.353,00	1
2.729	04.1.0.328.0	Kepala SD Negeri Plumbungan 1	1.354,00	1
2.730	04.1.0.328.1-JF	JF Guru Ahli Madya	2.502,00	2
2.731	04.1.0.328.2-JF	JF Guru Ahli Muda	3.753,00	3
2.732	04.1.0.328.3-JF	JF Guru Ahli Pertama	10.008,00	8
2.733	04.1.0.328.4-JF	JF Asisten Perpustakaan Terampil	1.351,00	1
2.734	04.1.0.328.5	Pengolah Data dan Informasi	2.712,00	2
2.735	04.1.0.328.6	Pengadministrasi Perkantoran	1.353,00	1
2.736	04.1.0.329.0	Kepala SD Negeri Plumbungan 2	1.354,00	1
2.737	04.1.0.329.1-JF	JF Guru Ahli Madya	2.502,00	2
2.738	04.1.0.329.2-JF	JF Guru Ahli Muda	3.753,00	3
2.739	04.1.0.329.3-JF	JF Guru Ahli Pertama	13.761,00	11
2.740	04.1.0.329.4-JF	JF Asisten Perpustakaan Terampil	1.351,00	1
2.741	04.1.0.329.5	Pengolah Data dan Informasi	2.712,00	2
2.742	04.1.0.329.6	Pengadministrasi Perkantoran	1.353,00	1
2.743	04.1.0.330.0	Kepala SD Negeri Plumbungan 4	1.354,00	1
2.744	04.1.0.330.1-JF	JF Guru Ahli Madya	2.502,00	2
2.745	04.1.0.330.2-JF	JF Guru Ahli Muda	3.753,00	3
2.746	04.1.0.330.3-JF	JF Guru Ahli Pertama	10.008,00	8
2.747	04.1.0.330.4-JF	JF Asisten Perpustakaan Terampil	1.351,00	1
2.748	04.1.0.330.5	Pengolah Data dan Informasi	2.712,00	2
2.749	04.1.0.330.6	Pengadministrasi Perkantoran	1.353,00	1
2.750	04.1.0.331.0	Kepala SD Negeri Plumbungan 5	1.354,00	1
2.751	04.1.0.331.1-JF	JF Guru Ahli Madya	2.502,00	2
2.752	04.1.0.331.2-JF	JF Guru Ahli Muda	3.753,00	3
2.753	04.1.0.331.3-JF	JF Guru Ahli Pertama	10.008,00	8
2.754	04.1.0.331.4-JF	JF Asisten Perpustakaan Terampil	1.351,00	1
2.755	04.1.0.331.5	Pengolah Data dan Informasi	2.712,00	2
2.756	04.1.0.331.6	Pengadministrasi Perkantoran	1.353,00	1
2.757	04.1.0.332.0	Kepala SD Negeri Kroyo	1.354,00	1
2.758	04.1.0.332.1-JF	JF Guru Ahli Madya	2.502,00	2
2.759	04.1.0.332.2-JF	JF Guru Ahli Muda	3.753,00	3
2.760	04.1.0.332.3-JF	JF Guru Ahli Pertama	28.773,00	23
2.761	04.1.0.332.4-JF	JF Asisten Perpustakaan Terampil	1.351,00	1
2.762	04.1.0.332.5	Pengolah Data dan Informasi	2.712,00	2
2.763	04.1.0.332.6	Pengadministrasi Perkantoran	1.353,00	1
2.764	04.1.0.333.0	Kepala SD Negeri Kroyo 1	1.354,00	1
2.765	04.1.0.333.1-JF	JF Guru Ahli Madya	2.502,00	2
2.766	04.1.0.333.2-JF	JF Guru Ahli Muda	3.753,00	3
2.767	04.1.0.333.3-JF	JF Guru Ahli Pertama	13.761,00	11
2.768	04.1.0.333.4-JF	JF Asisten Perpustakaan Terampil	1.351,00	1
2.769	04.1.0.333.5	Pengolah Data dan Informasi	2.712,00	2
2.770	04.1.0.333.6	Pengadministrasi Perkantoran	1.353,00	1
2.771	04.1.0.334.0	Kepala SD Negeri Kroyo 2	1.354,00	1
2.772	04.1.0.334.1-JF	JF Guru Ahli Madya	2.502,00	2
2.773	04.1.0.334.2-JF	JF Guru Ahli Muda	3.753,00	3
2.774	04.1.0.334.3-JF	JF Guru Ahli Pertama	10.008,00	8
2.775	04.1.0.334.4-JF	JF Asisten Perpustakaan Terampil	1.351,00	1
2.776	04.1.0.334.5	Pengolah Data dan Informasi	2.712,00	2
2.777	04.1.0.334.6	Pengadministrasi Perkantoran	1.353,00	1
2.778	04.1.0.335.0	Kepala SD Negeri Kroyo 3	1.354,00	1
2.779	04.1.0.335.1-JF	JF Guru Ahli Madya	2.502,00	2
2.780	04.1.0.335.2-JF	JF Guru Ahli Muda	3.753,00	3
2.781	04.1.0.335.3-JF	JF Guru Ahli Pertama	11.259,00	9
2.782	04.1.0.335.4-JF	JF Asisten Perpustakaan Terampil	1.351,00	1
2.783	04.1.0.335.5	Pengolah Data dan Informasi	2.712,00	2
2.784	04.1.0.335.6	Pengadministrasi Perkantoran	1.353,00	1
2.785	04.1.0.336.0	Kepala SD Negeri Kroyo 4	1.354,00	1
2.786	04.1.0.336.1-JF	JF Guru Ahli Madya	2.502,00	2
2.787	04.1.0.336.2-JF	JF Guru Ahli Muda	3.753,00	3
2.788	04.1.0.336.3-JF	JF Guru Ahli Pertama	10.008,00	8
2.789	04.1.0.336.4-JF	JF Asisten Perpustakaan Terampil	1.351,00	1
2.790	04.1.0.336.5	Pengolah Data dan Informasi	2.712,00	2
2.791	04.1.0.336.6	Pengadministrasi Perkantoran	1.353,00	1
2.792	04.1.0.337.0	Kepala SD Negeri Sine 1	1.354,00	1
2.793	04.1.0.337.1-JF	JF Guru Ahli Madya	2.502,00	2
2.794	04.1.0.337.2-JF	JF Guru Ahli Muda	3.753,00	3
2.795	04.1.0.337.3-JF	JF Guru Ahli Pertama	10.008,00	8
2.796	04.1.0.337.4-JF	JF Asisten Perpustakaan Terampil	1.351,00	1
2.797	04.1.0.337.5	Pengolah Data dan Informasi	2.712,00	2
2.798	04.1.0.337.6	Pengadministrasi Perkantoran	1.353,00	1
2.799	04.1.0.338.0	Kepala SD Negeri Sine 2	1.354,00	1
2.800	04.1.0.338.1-JF	JF Guru Ahli Madya	2.502,00	2

1	2	3	4	5
2.801	04.1.0.338.2-JF	JF Guru Ahli Muda	3.753,00	3
2.802	04.1.0.338.3-JF	JF Guru Ahli Pertama	10.008,00	8
2.803	04.1.0.338.4-JF	JF Asisten Perpustakaan Terampil	1.351,00	1
2.804	04.1.0.338.5	Pengolah Data dan Informasi	2.712,00	2
2.805	04.1.0.338.6	Pengadministrasi Perkantoran	1.353,00	1
2.806	04.1.0.339.0	Kepala SD Negeri Sine 3	1.354,00	1
2.807	04.1.0.339.1-JF	JF Guru Ahli Madya	2.502,00	2
2.808	04.1.0.339.2-JF	JF Guru Ahli Muda	3.753,00	3
2.809	04.1.0.339.3-JF	JF Guru Ahli Pertama	10.008,00	8
2.810	04.1.0.339.4-JF	JF Asisten Perpustakaan Terampil	1.351,00	1
2.811	04.1.0.339.5	Pengolah Data dan Informasi	2.712,00	2
2.812	04.1.0.339.6	Pengadministrasi Perkantoran	1.353,00	1
2.813	04.1.0.340.0	Kepala SD Negeri Mojo 58	1.354,00	1
2.814	04.1.0.340.1-JF	JF Guru Ahli Madya	2.502,00	2
2.815	04.1.0.340.2-JF	JF Guru Ahli Muda	3.753,00	3
2.816	04.1.0.340.3-JF	JF Guru Ahli Pertama	31.275,00	25
2.817	04.1.0.340.4-JF	JF Asisten Perpustakaan Terampil	1.351,00	1
2.818	04.1.0.340.5	Pengolah Data dan Informasi	2.712,00	2
2.819	04.1.0.340.6	Pengadministrasi Perkantoran	1.353,00	1
2.820	04.1.0.341.0	Kepala SD Negeri Mojomulyo 2	1.354,00	1
2.821	04.1.0.341.1-JF	JF Guru Ahli Madya	2.502,00	2
2.822	04.1.0.341.2-JF	JF Guru Ahli Muda	3.753,00	3
2.823	04.1.0.341.3-JF	JF Guru Ahli Pertama	10.008,00	8
2.824	04.1.0.341.4-JF	JF Asisten Perpustakaan Terampil	1.351,00	1
2.825	04.1.0.341.5	Pengolah Data dan Informasi	2.712,00	2
2.826	04.1.0.341.6	Pengadministrasi Perkantoran	1.353,00	1
2.827	04.1.0.342.0	Kepala SD Negeri Sragen 1	1.354,00	1
2.828	04.1.0.342.1-JF	JF Guru Ahli Madya	2.502,00	2
2.829	04.1.0.342.2-JF	JF Guru Ahli Muda	3.753,00	3
2.830	04.1.0.342.3-JF	JF Guru Ahli Pertama	22.518,00	18
2.831	04.1.0.342.4-JF	JF Asisten Perpustakaan Terampil	1.351,00	1
2.832	04.1.0.342.5	Pengolah Data dan Informasi	2.712,00	2
2.833	04.1.0.342.6	Pengadministrasi Perkantoran	1.353,00	1
2.834	04.1.0.343.0	Kepala SD Negeri Sragen 2	1.354,00	1
2.835	04.1.0.343.1-JF	JF Guru Ahli Madya	2.502,00	2
2.836	04.1.0.343.2-JF	JF Guru Ahli Muda	3.753,00	3
2.837	04.1.0.343.3-JF	JF Guru Ahli Pertama	10.008,00	8
2.838	04.1.0.343.4-JF	JF Asisten Perpustakaan Terampil	1.351,00	1
2.839	04.1.0.343.5	Pengolah Data dan Informasi	2.712,00	2
2.840	04.1.0.343.6	Pengadministrasi Perkantoran	1.353,00	1
2.841	04.1.0.344.0	Kepala SD Negeri Sragen 3	1.354,00	1
2.842	04.1.0.344.1-JF	JF Guru Ahli Madya	2.502,00	2
2.843	04.1.0.344.2-JF	JF Guru Ahli Muda	3.753,00	3
2.844	04.1.0.344.3-JF	JF Guru Ahli Pertama	22.518,00	18
2.845	04.1.0.344.4-JF	JF Asisten Perpustakaan Terampil	1.351,00	1
2.846	04.1.0.344.5	Pengolah Data dan Informasi	2.712,00	2
2.847	04.1.0.344.6	Pengadministrasi Perkantoran	1.353,00	1
2.848	04.1.0.345.0	Kepala SD Negeri Sragen 4	1.354,00	1
2.849	04.1.0.345.1-JF	JF Guru Ahli Madya	2.502,00	2
2.850	04.1.0.345.2-JF	JF Guru Ahli Muda	3.753,00	3
2.851	04.1.0.345.3-JF	JF Guru Ahli Pertama	42.534,00	34
2.852	04.1.0.345.4-JF	JF Asisten Perpustakaan Terampil	1.351,00	1
2.853	04.1.0.345.5	Pengolah Data dan Informasi	2.712,00	2
2.854	04.1.0.345.6	Pengadministrasi Perkantoran	1.353,00	1
2.855	04.1.0.346.0	Kepala SD Negeri Sragen 6	1.354,00	1
2.856	04.1.0.346.1-JF	JF Guru Ahli Madya	2.502,00	2
2.857	04.1.0.346.2-JF	JF Guru Ahli Muda	3.753,00	3
2.858	04.1.0.346.3-JF	JF Guru Ahli Pertama	23.769,00	19
2.859	04.1.0.346.4-JF	JF Asisten Perpustakaan Terampil	1.351,00	1
2.860	04.1.0.346.5	Pengolah Data dan Informasi	2.712,00	2
2.861	04.1.0.346.6	Pengadministrasi Perkantoran	1.353,00	1
2.862	04.1.0.347.0	Kepala SD Negeri Sragen 12	1.354,00	1
2.863	04.1.0.347.1-JF	JF Guru Ahli Madya	2.502,00	2
2.864	04.1.0.347.2-JF	JF Guru Ahli Muda	3.753,00	3
2.865	04.1.0.347.3-JF	JF Guru Ahli Pertama	22.518,00	18
2.866	04.1.0.347.4-JF	JF Asisten Perpustakaan Terampil	1.351,00	1
2.867	04.1.0.347.5	Pengolah Data dan Informasi	2.712,00	2
2.868	04.1.0.347.6	Pengadministrasi Perkantoran	1.353,00	1
2.869	04.1.0.348.0	Kepala SD Negeri Sragen 14	1.354,00	1
2.870	04.1.0.348.1-JF	JF Guru Ahli Madya	2.502,00	2
2.871	04.1.0.348.2-JF	JF Guru Ahli Muda	3.753,00	3
2.872	04.1.0.348.3-JF	JF Guru Ahli Pertama	10.008,00	8
2.873	04.1.0.348.4-JF	JF Asisten Perpustakaan Terampil	1.351,00	1

1	2	3	4	5
2.874	04.1.0.348.5	Pengolah Data dan Informasi	2.712,00	2
2.875	04.1.0.348.6	Pengadministrasi Perkantoran	1.353,00	1
2.876	04.1.0.349.0	Kepala SD Negeri Sragen 15	1.354,00	1
2.877	04.1.0.349.1-JF	JF Guru Ahli Madya	2.502,00	2
2.878	04.1.0.349.2-JF	JF Guru Ahli Muda	3.753,00	3
2.879	04.1.0.349.3-JF	JF Guru Ahli Pertama	10.008,00	8
2.880	04.1.0.349.4-JF	JF Asisten Perpustakaan Terampil	1.351,00	1
2.881	04.1.0.349.5	Pengolah Data dan Informasi	2.712,00	2
2.882	04.1.0.349.6	Pengadministrasi Perkantoran	1.353,00	1
2.883	04.1.0.350.0	Kepala SD Negeri Sragen 16	1.354,00	1
2.884	04.1.0.350.1-JF	JF Guru Ahli Madya	2.502,00	2
2.885	04.1.0.350.2-JF	JF Guru Ahli Muda	3.753,00	3
2.886	04.1.0.350.3-JF	JF Guru Ahli Pertama	10.008,00	8
2.887	04.1.0.350.4-JF	JF Asisten Perpustakaan Terampil	1.351,00	1
2.888	04.1.0.350.5	Pengolah Data dan Informasi	2.712,00	2
2.889	04.1.0.350.6	Pengadministrasi Perkantoran	1.353,00	1
2.890	04.1.0.351.0	Kepala SD Negeri Sragen 18	1.354,00	1
2.891	04.1.0.351.1-JF	JF Guru Ahli Madya	2.502,00	2
2.892	04.1.0.351.2-JF	JF Guru Ahli Muda	3.753,00	3
2.893	04.1.0.351.3-JF	JF Guru Ahli Pertama	10.008,00	8
2.894	04.1.0.351.4-JF	JF Asisten Perpustakaan Terampil	1.351,00	1
2.895	04.1.0.351.5	Pengolah Data dan Informasi	2.712,00	2
2.896	04.1.0.351.6	Pengadministrasi Perkantoran	1.353,00	1
2.897	04.1.0.352.0	Kepala SD Negeri Teguhan	1.354,00	1
2.898	04.1.0.352.1-JF	JF Guru Ahli Madya	2.502,00	2
2.899	04.1.0.352.2-JF	JF Guru Ahli Muda	3.753,00	3
2.900	04.1.0.352.3-JF	JF Guru Ahli Pertama	10.008,00	8
2.901	04.1.0.352.4-JF	JF Asisten Perpustakaan Terampil	1.351,00	1
2.902	04.1.0.352.5	Pengolah Data dan Informasi	2.712,00	2
2.903	04.1.0.352.6	Pengadministrasi Perkantoran	1.353,00	1
2.904	04.1.0.353.0	Kepala SD Negeri Nglorog 1	1.354,00	1
2.905	04.1.0.353.1-JF	JF Guru Ahli Madya	2.502,00	2
2.906	04.1.0.353.2-JF	JF Guru Ahli Muda	3.753,00	3
2.907	04.1.0.353.3-JF	JF Guru Ahli Pertama	21.267,00	17
2.908	04.1.0.353.4-JF	JF Asisten Perpustakaan Terampil	1.351,00	1
2.909	04.1.0.353.5	Pengolah Data dan Informasi	2.712,00	2
2.910	04.1.0.353.6	Pengadministrasi Perkantoran	1.353,00	1
2.911	04.1.0.354.0	Kepala SD Negeri Nglorog 3	1.354,00	1
2.912	04.1.0.354.1-JF	JF Guru Ahli Madya	2.502,00	2
2.913	04.1.0.354.2-JF	JF Guru Ahli Muda	3.753,00	3
2.914	04.1.0.354.3-JF	JF Guru Ahli Pertama	10.008,00	8
2.915	04.1.0.354.4-JF	JF Asisten Perpustakaan Terampil	1.351,00	1
2.916	04.1.0.354.5	Pengolah Data dan Informasi	2.712,00	2
2.917	04.1.0.354.6	Pengadministrasi Perkantoran	1.353,00	1
2.918	04.1.0.355.0	Kepala SD Negeri Nglorog 4	1.354,00	1
2.919	04.1.0.355.1-JF	JF Guru Ahli Madya	2.502,00	2
2.920	04.1.0.355.2-JF	JF Guru Ahli Muda	3.753,00	3
2.921	04.1.0.355.3-JF	JF Guru Ahli Pertama	10.008,00	8
2.922	04.1.0.355.4-JF	JF Asisten Perpustakaan Terampil	1.351,00	1
2.923	04.1.0.355.5	Pengolah Data dan Informasi	2.712,00	2
2.924	04.1.0.355.6	Pengadministrasi Perkantoran	1.353,00	1
2.925	04.1.0.356.0	Kepala SD Negeri Nglorog 5	1.354,00	1
2.926	04.1.0.356.1-JF	JF Guru Ahli Madya	2.502,00	2
2.927	04.1.0.356.2-JF	JF Guru Ahli Muda	3.753,00	3
2.928	04.1.0.356.3-JF	JF Guru Ahli Pertama	10.008,00	8
2.929	04.1.0.356.4-JF	JF Asisten Perpustakaan Terampil	1.351,00	1
2.930	04.1.0.356.5	Pengolah Data dan Informasi	2.712,00	2
2.931	04.1.0.356.6	Pengadministrasi Perkantoran	1.353,00	1
2.932	04.1.0.357.0	Kepala SD Negeri Karangtengah 1	1.354,00	1
2.933	04.1.0.357.1-JF	JF Guru Ahli Madya	2.502,00	2
2.934	04.1.0.357.2-JF	JF Guru Ahli Muda	3.753,00	3
2.935	04.1.0.357.3-JF	JF Guru Ahli Pertama	10.008,00	8
2.936	04.1.0.357.4-JF	JF Asisten Perpustakaan Terampil	1.351,00	1
2.937	04.1.0.357.5	Pengolah Data dan Informasi	2.712,00	2
2.938	04.1.0.357.6	Pengadministrasi Perkantoran	1.353,00	1
2.939	04.1.0.358.0	Kepala SD Negeri Karangtengah 3	1.354,00	1
2.940	04.1.0.358.1-JF	JF Guru Ahli Madya	2.502,00	2
2.941	04.1.0.358.2-JF	JF Guru Ahli Muda	3.753,00	3
2.942	04.1.0.358.3-JF	JF Guru Ahli Pertama	10.008,00	8
2.943	04.1.0.358.4-JF	JF Asisten Perpustakaan Terampil	1.351,00	1
2.944	04.1.0.358.5	Pengolah Data dan Informasi	2.712,00	2
2.945	04.1.0.358.6	Pengadministrasi Perkantoran	1.353,00	1
2.946	04.1.0.359.0	Kepala SD Negeri Tangkil 1	1.354,00	1

1	2	3	4	5
2.947	04.1.0.359.1-JF	JF Guru Ahli Madya	2.502,00	2
2.948	04.1.0.359.2-JF	JF Guru Ahli Muda	3.753,00	3
2.949	04.1.0.359.3-JF	JF Guru Ahli Pertama	10.008,00	8
2.950	04.1.0.359.4-JF	JF Asisten Perpustakaan Terampil	1.351,00	1
2.951	04.1.0.359.5	Pengolah Data dan Informasi	2.712,00	2
2.952	04.1.0.359.6	Pengadministrasi Perkantoran	1.353,00	1
2.953	04.1.0.360.0	Kepala SD Negeri Tangkil 3	1.354,00	1
2.954	04.1.0.360.1-JF	JF Guru Ahli Madya	2.502,00	2
2.955	04.1.0.360.2-JF	JF Guru Ahli Muda	3.753,00	3
2.956	04.1.0.360.3-JF	JF Guru Ahli Pertama	10.008,00	8
2.957	04.1.0.360.4-JF	JF Asisten Perpustakaan Terampil	1.351,00	1
2.958	04.1.0.360.5	Pengolah Data dan Informasi	2.712,00	2
2.959	04.1.0.360.6	Pengadministrasi Perkantoran	1.353,00	1
2.960	04.1.0.361.0	Kepala SD Negeri Kedungupit 1	1.354,00	1
2.961	04.1.0.361.1-JF	JF Guru Ahli Madya	2.502,00	2
2.962	04.1.0.361.2-JF	JF Guru Ahli Muda	3.753,00	3
2.963	04.1.0.361.3-JF	JF Guru Ahli Pertama	10.008,00	8
2.964	04.1.0.361.4-JF	JF Asisten Perpustakaan Terampil	1.351,00	1
2.965	04.1.0.361.5	Pengolah Data dan Informasi	2.712,00	2
2.966	04.1.0.361.6	Pengadministrasi Perkantoran	1.353,00	1
2.967	04.1.0.362.0	Kepala SD Negeri Kedungupit 3	1.354,00	1
2.968	04.1.0.362.1-JF	JF Guru Ahli Madya	2.502,00	2
2.969	04.1.0.362.2-JF	JF Guru Ahli Muda	3.753,00	3
2.970	04.1.0.362.3-JF	JF Guru Ahli Pertama	10.008,00	8
2.971	04.1.0.362.4-JF	JF Asisten Perpustakaan Terampil	1.351,00	1
2.972	04.1.0.362.5	Pengolah Data dan Informasi	2.712,00	2
2.973	04.1.0.362.6	Pengadministrasi Perkantoran	1.353,00	1
2.974	04.1.0.363.0	Kepala SD Negeri Kedungupit 4	1.354,00	1
2.975	04.1.0.363.1-JF	JF Guru Ahli Madya	2.502,00	2
2.976	04.1.0.363.2-JF	JF Guru Ahli Muda	3.753,00	3
2.977	04.1.0.363.3-JF	JF Guru Ahli Pertama	10.008,00	8
2.978	04.1.0.363.4-JF	JF Asisten Perpustakaan Terampil	1.351,00	1
2.979	04.1.0.363.5	Pengolah Data dan Informasi	2.712,00	2
2.980	04.1.0.363.6	Pengadministrasi Perkantoran	1.353,00	1
2.981	04.1.0.364.0	Kepala SD Negeri Bentak 2	1.354,00	1
2.982	04.1.0.364.1-JF	JF Guru Ahli Madya	2.502,00	2
2.983	04.1.0.364.2-JF	JF Guru Ahli Muda	3.753,00	3
2.984	04.1.0.364.3-JF	JF Guru Ahli Pertama	12.510,00	10
2.985	04.1.0.364.4-JF	JF Asisten Perpustakaan Terampil	1.351,00	1
2.986	04.1.0.364.5	Pengolah Data dan Informasi	2.712,00	2
2.987	04.1.0.364.6	Pengadministrasi Perkantoran	1.353,00	1
2.988	04.1.0.365.0	Kepala SD Negeri Purwosuman 1	1.354,00	1
2.989	04.1.0.365.1-JF	JF Guru Ahli Madya	2.502,00	2
2.990	04.1.0.365.2-JF	JF Guru Ahli Muda	3.753,00	3
2.991	04.1.0.365.3-JF	JF Guru Ahli Pertama	10.008,00	8
2.992	04.1.0.365.4-JF	JF Asisten Perpustakaan Terampil	1.351,00	1
2.993	04.1.0.365.5	Pengolah Data dan Informasi	2.712,00	2
2.994	04.1.0.365.6	Pengadministrasi Perkantoran	1.353,00	1
2.995	04.1.0.366.0	Kepala SD Negeri Purwosuman 2	1.354,00	1
2.996	04.1.0.366.1-JF	JF Guru Ahli Madya	2.502,00	2
2.997	04.1.0.366.2-JF	JF Guru Ahli Muda	3.753,00	3
2.998	04.1.0.366.3-JF	JF Guru Ahli Pertama	10.008,00	8
2.999	04.1.0.366.4-JF	JF Asisten Perpustakaan Terampil	1.351,00	1
3.000	04.1.0.366.5	Pengolah Data dan Informasi	2.712,00	2
3.001	04.1.0.366.6	Pengadministrasi Perkantoran	1.353,00	1
3.002	04.1.0.367.0	Kepala SD Negeri Purwosuman 4	1.354,00	1
3.003	04.1.0.367.1-JF	JF Guru Ahli Madya	2.502,00	2
3.004	04.1.0.367.2-JF	JF Guru Ahli Muda	3.753,00	3
3.005	04.1.0.367.3-JF	JF Guru Ahli Pertama	10.008,00	8
3.006	04.1.0.367.4-JF	JF Asisten Perpustakaan Terampil	1.351,00	1
3.007	04.1.0.367.5	Pengolah Data dan Informasi	2.712,00	2
3.008	04.1.0.367.6	Pengadministrasi Perkantoran	1.353,00	1
3.009	04.1.0.368.0	Kepala SD Negeri Purwosuman 5	1.354,00	1
3.010	04.1.0.368.1-JF	JF Guru Ahli Madya	2.502,00	2
3.011	04.1.0.368.2-JF	JF Guru Ahli Muda	3.753,00	3
3.012	04.1.0.368.3-JF	JF Guru Ahli Pertama	10.008,00	8
3.013	04.1.0.368.4-JF	JF Asisten Perpustakaan Terampil	1.351,00	1
3.014	04.1.0.368.5	Pengolah Data dan Informasi	2.712,00	2
3.015	04.1.0.368.6	Pengadministrasi Perkantoran	1.353,00	1
3.016	04.1.0.369.0	Kepala SD Negeri Patihan 1	1.354,00	1
3.017	04.1.0.369.1-JF	JF Guru Ahli Madya	2.502,00	2
3.018	04.1.0.369.2-JF	JF Guru Ahli Muda	3.753,00	3
3.019	04.1.0.369.3-JF	JF Guru Ahli Pertama	10.008,00	8

1	2	3	4	5
3.020	04.1.0.369.4-JF	JF Asisten Perpustakaan Terampil	1.351,00	1
3.021	04.1.0.369.5	Pengolah Data dan Informasi	2.712,00	2
3.022	04.1.0.369.6	Pengadministrasi Perkantoran	1.353,00	1
3.023	04.1.0.370.0	Kepala SD Negeri Patihan 2	1.354,00	1
3.024	04.1.0.370.1-JF	JF Guru Ahli Madya	2.502,00	2
3.025	04.1.0.370.2-JF	JF Guru Ahli Muda	3.753,00	3
3.026	04.1.0.370.3-JF	JF Guru Ahli Pertama	16.263,00	13
3.027	04.1.0.370.4-JF	JF Asisten Perpustakaan Terampil	1.351,00	1
3.028	04.1.0.370.5	Pengolah Data dan Informasi	2.712,00	2
3.029	04.1.0.370.6	Pengadministrasi Perkantoran	1.353,00	1
3.030	04.1.0.371.0	Kepala SD Negeri Duyungan 1	1.354,00	1
3.031	04.1.0.371.1-JF	JF Guru Ahli Madya	2.502,00	2
3.032	04.1.0.371.2-JF	JF Guru Ahli Muda	3.753,00	3
3.033	04.1.0.371.3-JF	JF Guru Ahli Pertama	10.008,00	8
3.034	04.1.0.371.4-JF	JF Asisten Perpustakaan Terampil	1.351,00	1
3.035	04.1.0.371.5	Pengolah Data dan Informasi	2.712,00	2
3.036	04.1.0.371.6	Pengadministrasi Perkantoran	1.353,00	1
3.037	04.1.0.372.0	Kepala SD Negeri Duyungan 2	1.354,00	1
3.038	04.1.0.372.1-JF	JF Guru Ahli Madya	2.502,00	2
3.039	04.1.0.372.2-JF	JF Guru Ahli Muda	3.753,00	3
3.040	04.1.0.372.3-JF	JF Guru Ahli Pertama	10.008,00	8
3.041	04.1.0.372.4-JF	JF Asisten Perpustakaan Terampil	1.351,00	1
3.042	04.1.0.372.5	Pengolah Data dan Informasi	2.712,00	2
3.043	04.1.0.372.6	Pengadministrasi Perkantoran	1.353,00	1
3.044	04.1.0.373.0	Kepala SD Negeri Duyungan 3	1.354,00	1
3.045	04.1.0.373.1-JF	JF Guru Ahli Madya	2.502,00	2
3.046	04.1.0.373.2-JF	JF Guru Ahli Muda	3.753,00	3
3.047	04.1.0.373.3-JF	JF Guru Ahli Pertama	10.008,00	8
3.048	04.1.0.373.4-JF	JF Asisten Perpustakaan Terampil	1.351,00	1
3.049	04.1.0.373.5	Pengolah Data dan Informasi	2.712,00	2
3.050	04.1.0.373.6	Pengadministrasi Perkantoran	1.353,00	1
3.051	04.1.0.374.0	Kepala SD Negeri Jetak 1	1.354,00	1
3.052	04.1.0.374.1-JF	JF Guru Ahli Madya	2.502,00	2
3.053	04.1.0.374.2-JF	JF Guru Ahli Muda	3.753,00	3
3.054	04.1.0.374.3-JF	JF Guru Ahli Pertama	10.008,00	8
3.055	04.1.0.374.4-JF	JF Asisten Perpustakaan Terampil	1.351,00	1
3.056	04.1.0.374.5	Pengolah Data dan Informasi	2.712,00	2
3.057	04.1.0.374.6	Pengadministrasi Perkantoran	1.353,00	1
3.058	04.1.0.375.0	Kepala SD Negeri Jetak 2	1.354,00	1
3.059	04.1.0.375.1-JF	JF Guru Ahli Madya	2.502,00	2
3.060	04.1.0.375.2-JF	JF Guru Ahli Muda	3.753,00	3
3.061	04.1.0.375.3-JF	JF Guru Ahli Pertama	10.008,00	8
3.062	04.1.0.375.4-JF	JF Asisten Perpustakaan Terampil	1.351,00	1
3.063	04.1.0.375.5	Pengolah Data dan Informasi	2.712,00	2
3.064	04.1.0.375.6	Pengadministrasi Perkantoran	1.353,00	1
3.065	04.1.0.376.0	Kepala SD Negeri Jetak 4	1.354,00	1
3.066	04.1.0.376.1-JF	JF Guru Ahli Madya	2.502,00	2
3.067	04.1.0.376.2-JF	JF Guru Ahli Muda	3.753,00	3
3.068	04.1.0.376.3-JF	JF Guru Ahli Pertama	10.008,00	8
3.069	04.1.0.376.4-JF	JF Asisten Perpustakaan Terampil	1.351,00	1
3.070	04.1.0.376.5	Pengolah Data dan Informasi	2.712,00	2
3.071	04.1.0.376.6	Pengadministrasi Perkantoran	1.353,00	1
3.072	04.1.0.377.0	Kepala SD Negeri Sidoharjo 2	1.354,00	1
3.073	04.1.0.377.1-JF	JF Guru Ahli Madya	2.502,00	2
3.074	04.1.0.377.2-JF	JF Guru Ahli Muda	3.753,00	3
3.075	04.1.0.377.3-JF	JF Guru Ahli Pertama	10.008,00	8
3.076	04.1.0.377.4-JF	JF Asisten Perpustakaan Terampil	1.351,00	1
3.077	04.1.0.377.5	Pengolah Data dan Informasi	2.712,00	2
3.078	04.1.0.377.6	Pengadministrasi Perkantoran	1.353,00	1
3.079	04.1.0.378.0	Kepala SD Negeri Sidoharjo 3	1.354,00	1
3.080	04.1.0.378.1-JF	JF Guru Ahli Madya	2.502,00	2
3.081	04.1.0.378.2-JF	JF Guru Ahli Muda	3.753,00	3
3.082	04.1.0.378.3-JF	JF Guru Ahli Pertama	10.008,00	8
3.083	04.1.0.378.4-JF	JF Asisten Perpustakaan Terampil	1.351,00	1
3.084	04.1.0.378.5	Pengolah Data dan Informasi	2.712,00	2
3.085	04.1.0.378.6	Pengadministrasi Perkantoran	1.353,00	1
3.086	04.1.0.379.0	Kepala SD Negeri Singopadu 1	1.354,00	1
3.087	04.1.0.379.1-JF	JF Guru Ahli Madya	2.502,00	2
3.088	04.1.0.379.2-JF	JF Guru Ahli Muda	3.753,00	3
3.089	04.1.0.379.3-JF	JF Guru Ahli Pertama	10.008,00	8
3.090	04.1.0.379.4-JF	JF Asisten Perpustakaan Terampil	1.351,00	1
3.091	04.1.0.379.5	Pengolah Data dan Informasi	2.712,00	2
3.092	04.1.0.379.6	Pengadministrasi Perkantoran	1.353,00	1

1	2	3	4	5
3.093	04.1.0.380.0	Kepala SD Negeri Singopadu 2	1.354,00	1
3.094	04.1.0.380.1-JF	JF Guru Ahli Madya	2.502,00	2
3.095	04.1.0.380.2-JF	JF Guru Ahli Muda	3.753,00	3
3.096	04.1.0.380.3-JF	JF Guru Ahli Pertama	10.008,00	8
3.097	04.1.0.380.4-JF	JF Asisten Perpustakaan Terampil	1.351,00	1
3.098	04.1.0.380.5	Pengolah Data dan Informasi	2.712,00	2
3.099	04.1.0.380.6	Pengadministrasi Perkantoran	1.353,00	1
3.100	04.1.0.381.0	Kepala SD Negeri Taraman 1	1.354,00	1
3.101	04.1.0.381.1-JF	JF Guru Ahli Madya	2.502,00	2
3.102	04.1.0.381.2-JF	JF Guru Ahli Muda	3.753,00	3
3.103	04.1.0.381.3-JF	JF Guru Ahli Pertama	10.008,00	8
3.104	04.1.0.381.4-JF	JF Asisten Perpustakaan Terampil	1.351,00	1
3.105	04.1.0.381.5	Pengolah Data dan Informasi	2.712,00	2
3.106	04.1.0.381.6	Pengadministrasi Perkantoran	1.353,00	1
3.107	04.1.0.382.0	Kepala SD Negeri Taraman 3	1.354,00	1
3.108	04.1.0.382.1-JF	JF Guru Ahli Madya	2.502,00	2
3.109	04.1.0.382.2-JF	JF Guru Ahli Muda	3.753,00	3
3.110	04.1.0.382.3-JF	JF Guru Ahli Pertama	10.008,00	8
3.111	04.1.0.382.4-JF	JF Asisten Perpustakaan Terampil	1.351,00	1
3.112	04.1.0.382.5	Pengolah Data dan Informasi	2.712,00	2
3.113	04.1.0.382.6	Pengadministrasi Perkantoran	1.353,00	1
3.114	04.1.0.383.0	Kepala SD Negeri Tenggak 1	1.354,00	1
3.115	04.1.0.383.1-JF	JF Guru Ahli Madya	2.502,00	2
3.116	04.1.0.383.2-JF	JF Guru Ahli Muda	3.753,00	3
3.117	04.1.0.383.3-JF	JF Guru Ahli Pertama	10.008,00	8
3.118	04.1.0.383.4-JF	JF Asisten Perpustakaan Terampil	1.351,00	1
3.119	04.1.0.383.5	Pengolah Data dan Informasi	2.712,00	2
3.120	04.1.0.383.6	Pengadministrasi Perkantoran	1.353,00	1
3.121	04.1.0.384.0	Kepala SD Negeri Tenggak 2	1.354,00	1
3.122	04.1.0.384.1-JF	JF Guru Ahli Madya	2.502,00	2
3.123	04.1.0.384.2-JF	JF Guru Ahli Muda	3.753,00	3
3.124	04.1.0.384.3-JF	JF Guru Ahli Pertama	8.757,00	7
3.125	04.1.0.384.4-JF	JF Asisten Perpustakaan Terampil	1.351,00	1
3.126	04.1.0.384.5	Pengolah Data dan Informasi	2.712,00	2
3.127	04.1.0.384.6	Pengadministrasi Perkantoran	1.353,00	1
3.128	04.1.0.385.0	Kepala SD Negeri Sribit 1	1.354,00	1
3.129	04.1.0.385.1-JF	JF Guru Ahli Madya	2.502,00	2
3.130	04.1.0.385.2-JF	JF Guru Ahli Muda	3.753,00	3
3.131	04.1.0.385.3-JF	JF Guru Ahli Pertama	10.008,00	8
3.132	04.1.0.385.4-JF	JF Asisten Perpustakaan Terampil	1.351,00	1
3.133	04.1.0.385.5	Pengolah Data dan Informasi	2.712,00	2
3.134	04.1.0.385.6	Pengadministrasi Perkantoran	1.353,00	1
3.135	04.1.0.386.0	Kepala SD Negeri Jambanan 2	1.354,00	1
3.136	04.1.0.386.1-JF	JF Guru Ahli Madya	2.502,00	2
3.137	04.1.0.386.2-JF	JF Guru Ahli Muda	3.753,00	3
3.138	04.1.0.386.3-JF	JF Guru Ahli Pertama	10.008,00	8
3.139	04.1.0.386.4-JF	JF Asisten Perpustakaan Terampil	1.351,00	1
3.140	04.1.0.386.5	Pengolah Data dan Informasi	2.712,00	2
3.141	04.1.0.386.6	Pengadministrasi Perkantoran	1.353,00	1
3.142	04.1.0.387.0	Kepala SD Negeri Jambanan 3	1.354,00	1
3.143	04.1.0.387.1-JF	JF Guru Ahli Madya	2.502,00	2
3.144	04.1.0.387.2-JF	JF Guru Ahli Muda	3.753,00	3
3.145	04.1.0.387.3-JF	JF Guru Ahli Pertama	10.008,00	8
3.146	04.1.0.387.4-JF	JF Asisten Perpustakaan Terampil	1.351,00	1
3.147	04.1.0.387.5	Pengolah Data dan Informasi	2.712,00	2
3.148	04.1.0.387.6	Pengadministrasi Perkantoran	1.353,00	1
3.149	04.1.0.388.0	Kepala SD Negeri Pandak 1	1.354,00	1
3.150	04.1.0.388.1-JF	JF Guru Ahli Madya	2.502,00	2
3.151	04.1.0.388.2-JF	JF Guru Ahli Muda	3.753,00	3
3.152	04.1.0.388.3-JF	JF Guru Ahli Pertama	10.008,00	8
3.153	04.1.0.388.4-JF	JF Asisten Perpustakaan Terampil	1.351,00	1
3.154	04.1.0.388.5	Pengolah Data dan Informasi	2.712,00	2
3.155	04.1.0.388.6	Pengadministrasi Perkantoran	1.353,00	1
3.156	04.1.0.389.0	Kepala SD Negeri Pandak 2	1.354,00	1
3.157	04.1.0.389.1-JF	JF Guru Ahli Madya	2.502,00	2
3.158	04.1.0.389.2-JF	JF Guru Ahli Muda	3.753,00	3
3.159	04.1.0.389.3-JF	JF Guru Ahli Pertama	10.008,00	8
3.160	04.1.0.389.4-JF	JF Asisten Perpustakaan Terampil	1.351,00	1
3.161	04.1.0.389.5	Pengolah Data dan Informasi	2.712,00	2
3.162	04.1.0.389.6	Pengadministrasi Perkantoran	1.353,00	1
3.163	04.1.0.390.0	Kepala SD Negeri Karangasem 1	1.354,00	1
3.164	04.1.0.390.1-JF	JF Guru Ahli Madya	2.502,00	2
3.165	04.1.0.390.2-JF	JF Guru Ahli Muda	3.753,00	3

1	2	3	4	5
3.166	04.1.0.390.3-JF	JF Guru Ahli Pertama	10.008,00	8
3.167	04.1.0.390.4-JF	JF Asisten Perpustakaan Terampil	1.351,00	1
3.168	04.1.0.390.5	Pengolah Data dan Informasi	2.712,00	2
3.169	04.1.0.390.6	Pengadministrasi Perkantoran	1.353,00	1
3.170	04.1.0.391.0	Kepala SD Negeri Karangasem 2	1.354,00	1
3.171	04.1.0.391.1-JF	JF Guru Ahli Madya	2.502,00	2
3.172	04.1.0.391.2-JF	JF Guru Ahli Muda	3.753,00	3
3.173	04.1.0.391.3-JF	JF Guru Ahli Pertama	10.008,00	8
3.174	04.1.0.391.4-JF	JF Asisten Perpustakaan Terampil	1.351,00	1
3.175	04.1.0.391.5	Pengolah Data dan Informasi	2.712,00	2
3.176	04.1.0.391.6	Pengadministrasi Perkantoran	1.353,00	1
3.177	04.1.0.392.0	Kepala SD Negeri Slogo 1	1.354,00	1
3.178	04.1.0.392.1-JF	JF Guru Ahli Madya	2.502,00	2
3.179	04.1.0.392.2-JF	JF Guru Ahli Muda	3.753,00	3
3.180	04.1.0.392.3-JF	JF Guru Ahli Pertama	10.008,00	8
3.181	04.1.0.392.4-JF	JF Asisten Perpustakaan Terampil	1.351,00	1
3.182	04.1.0.392.5	Pengolah Data dan Informasi	2.712,00	2
3.183	04.1.0.392.6	Pengadministrasi Perkantoran	1.353,00	1
3.184	04.1.0.393.0	Kepala SD Negeri Jono 1	1.354,00	1
3.185	04.1.0.393.1-JF	JF Guru Ahli Madya	2.502,00	2
3.186	04.1.0.393.2-JF	JF Guru Ahli Muda	3.753,00	3
3.187	04.1.0.393.3-JF	JF Guru Ahli Pertama	10.008,00	8
3.188	04.1.0.393.4-JF	JF Asisten Perpustakaan Terampil	1.351,00	1
3.189	04.1.0.393.5	Pengolah Data dan Informasi	2.712,00	2
3.190	04.1.0.393.6	Pengadministrasi Perkantoran	1.353,00	1
3.191	04.1.0.394.0	Kepala SD Negeri Jono 2	1.354,00	1
3.192	04.1.0.394.1-JF	JF Guru Ahli Madya	2.502,00	2
3.193	04.1.0.394.2-JF	JF Guru Ahli Muda	3.753,00	3
3.194	04.1.0.394.3-JF	JF Guru Ahli Pertama	10.008,00	8
3.195	04.1.0.394.4-JF	JF Asisten Perpustakaan Terampil	1.351,00	1
3.196	04.1.0.394.5	Pengolah Data dan Informasi	2.712,00	2
3.197	04.1.0.394.6	Pengadministrasi Perkantoran	1.353,00	1
3.198	04.1.0.395.0	Kepala SD Negeri Gawan 1	1.354,00	1
3.199	04.1.0.395.1-JF	JF Guru Ahli Madya	2.502,00	2
3.200	04.1.0.395.2-JF	JF Guru Ahli Muda	3.753,00	3
3.201	04.1.0.395.3-JF	JF Guru Ahli Pertama	10.008,00	8
3.202	04.1.0.395.4-JF	JF Asisten Perpustakaan Terampil	1.351,00	1
3.203	04.1.0.395.5	Pengolah Data dan Informasi	2.712,00	2
3.204	04.1.0.395.6	Pengadministrasi Perkantoran	1.353,00	1
3.205	04.1.0.396.0	Kepala SD Negeri Kecik 2	1.354,00	1
3.206	04.1.0.396.1-JF	JF Guru Ahli Madya	2.502,00	2
3.207	04.1.0.396.2-JF	JF Guru Ahli Muda	3.753,00	3
3.208	04.1.0.396.3-JF	JF Guru Ahli Pertama	10.008,00	8
3.209	04.1.0.396.4-JF	JF Asisten Perpustakaan Terampil	1.351,00	1
3.210	04.1.0.396.5	Pengolah Data dan Informasi	2.712,00	2
3.211	04.1.0.396.6	Pengadministrasi Perkantoran	1.353,00	1
3.212	04.1.0.397.0	Kepala SD Negeri Kecik 3	1.354,00	1
3.213	04.1.0.397.1-JF	JF Guru Ahli Madya	2.502,00	2
3.214	04.1.0.397.2-JF	JF Guru Ahli Muda	3.753,00	3
3.215	04.1.0.397.3-JF	JF Guru Ahli Pertama	10.008,00	8
3.216	04.1.0.397.4-JF	JF Asisten Perpustakaan Terampil	1.351,00	1
3.217	04.1.0.397.5	Pengolah Data dan Informasi	2.712,00	2
3.218	04.1.0.397.6	Pengadministrasi Perkantoran	1.353,00	1
3.219	04.1.0.398.0	Kepala SD Negeri Pengkol 1	1.354,00	1
3.220	04.1.0.398.1-JF	JF Guru Ahli Madya	2.502,00	2
3.221	04.1.0.398.2-JF	JF Guru Ahli Muda	3.753,00	3
3.222	04.1.0.398.3-JF	JF Guru Ahli Pertama	10.008,00	8
3.223	04.1.0.398.4-JF	JF Asisten Perpustakaan Terampil	1.351,00	1
3.224	04.1.0.398.5	Pengolah Data dan Informasi	2.712,00	2
3.225	04.1.0.398.6	Pengadministrasi Perkantoran	1.353,00	1
3.226	04.1.0.399.0	Kepala SD Negeri Pengkol 2	1.354,00	1
3.227	04.1.0.399.1-JF	JF Guru Ahli Madya	2.502,00	2
3.228	04.1.0.399.2-JF	JF Guru Ahli Muda	3.753,00	3
3.229	04.1.0.399.3-JF	JF Guru Ahli Pertama	10.008,00	8
3.230	04.1.0.399.4-JF	JF Asisten Perpustakaan Terampil	1.351,00	1
3.231	04.1.0.399.5	Pengolah Data dan Informasi	2.712,00	2
3.232	04.1.0.399.6	Pengadministrasi Perkantoran	1.353,00	1
3.233	04.1.0.400.0	Kepala SD Negeri Suwatu 1	1.354,00	1
3.234	04.1.0.400.1-JF	JF Guru Ahli Madya	2.502,00	2
3.235	04.1.0.400.2-JF	JF Guru Ahli Muda	3.753,00	3
3.236	04.1.0.400.3-JF	JF Guru Ahli Pertama	10.008,00	8
3.237	04.1.0.400.4-JF	JF Asisten Perpustakaan Terampil	1.351,00	1
3.238	04.1.0.400.5	Pengolah Data dan Informasi	2.712,00	2

1	2	3	4	5
3.239	04.1.0.400.6	Pengadministrasi Perkantoran	1.353,00	1
3.240	04.1.0.401.0	Kepala SD Negeri Ketro 1	1.354,00	1
3.241	04.1.0.401.1-JF	JF Guru Ahli Madya	2.502,00	2
3.242	04.1.0.401.2-JF	JF Guru Ahli Muda	3.753,00	3
3.243	04.1.0.401.3-JF	JF Guru Ahli Pertama	10.008,00	8
3.244	04.1.0.401.4-JF	JF Asisten Perpustakaan Terampil	1.351,00	1
3.245	04.1.0.401.5	Pengolah Data dan Informasi	2.712,00	2
3.246	04.1.0.401.6	Pengadministrasi Perkantoran	1.353,00	1
3.247	04.1.0.402.0	Kepala SD Negeri Padas 1	1.354,00	1
3.248	04.1.0.402.1-JF	JF Guru Ahli Madya	2.502,00	2
3.249	04.1.0.402.2-JF	JF Guru Ahli Muda	3.753,00	3
3.250	04.1.0.402.3-JF	JF Guru Ahli Pertama	10.008,00	8
3.251	04.1.0.402.4-JF	JF Asisten Perpustakaan Terampil	1.351,00	1
3.252	04.1.0.402.5	Pengolah Data dan Informasi	2.712,00	2
3.253	04.1.0.402.6	Pengadministrasi Perkantoran	1.353,00	1
3.254	04.1.0.403.0	Kepala SD Negeri Padas 2	1.354,00	1
3.255	04.1.0.403.1-JF	JF Guru Ahli Madya	2.502,00	2
3.256	04.1.0.403.2-JF	JF Guru Ahli Muda	3.753,00	3
3.257	04.1.0.403.3-JF	JF Guru Ahli Pertama	10.008,00	8
3.258	04.1.0.403.4-JF	JF Asisten Perpustakaan Terampil	1.351,00	1
3.259	04.1.0.403.5	Pengolah Data dan Informasi	2.712,00	2
3.260	04.1.0.403.6	Pengadministrasi Perkantoran	1.353,00	1
3.261	04.1.0.404.0	Kepala SD Negeri Tanon 1	1.354,00	1
3.262	04.1.0.404.1-JF	JF Guru Ahli Madya	2.502,00	2
3.263	04.1.0.404.2-JF	JF Guru Ahli Muda	3.753,00	3
3.264	04.1.0.404.3-JF	JF Guru Ahli Pertama	10.008,00	8
3.265	04.1.0.404.4-JF	JF Asisten Perpustakaan Terampil	1.351,00	1
3.266	04.1.0.404.5	Pengolah Data dan Informasi	2.712,00	2
3.267	04.1.0.404.6	Pengadministrasi Perkantoran	1.353,00	1
3.268	04.1.0.405.0	Kepala SD Negeri Gabungan 1	1.354,00	1
3.269	04.1.0.405.1-JF	JF Guru Ahli Madya	2.502,00	2
3.270	04.1.0.405.2-JF	JF Guru Ahli Muda	3.753,00	3
3.271	04.1.0.405.3-JF	JF Guru Ahli Pertama	10.008,00	8
3.272	04.1.0.405.4-JF	JF Asisten Perpustakaan Terampil	1.351,00	1
3.273	04.1.0.405.5	Pengolah Data dan Informasi	2.712,00	2
3.274	04.1.0.405.6	Pengadministrasi Perkantoran	1.353,00	1
3.275	04.1.0.406.0	Kepala SD Negeri Gabungan 2	1.354,00	1
3.276	04.1.0.406.1-JF	JF Guru Ahli Madya	2.502,00	2
3.277	04.1.0.406.2-JF	JF Guru Ahli Muda	3.753,00	3
3.278	04.1.0.406.3-JF	JF Guru Ahli Pertama	10.008,00	8
3.279	04.1.0.406.4-JF	JF Asisten Perpustakaan Terampil	1.351,00	1
3.280	04.1.0.406.5	Pengolah Data dan Informasi	2.712,00	2
3.281	04.1.0.406.6	Pengadministrasi Perkantoran	1.353,00	1
3.282	04.1.0.407.0	Kepala SD Negeri Gabungan 3	1.354,00	1
3.283	04.1.0.407.1-JF	JF Guru Ahli Madya	2.502,00	2
3.284	04.1.0.407.2-JF	JF Guru Ahli Muda	3.753,00	3
3.285	04.1.0.407.3-JF	JF Guru Ahli Pertama	10.008,00	8
3.286	04.1.0.407.4-JF	JF Asisten Perpustakaan Terampil	1.351,00	1
3.287	04.1.0.407.5	Pengolah Data dan Informasi	2.712,00	2
3.288	04.1.0.407.6	Pengadministrasi Perkantoran	1.353,00	1
3.289	04.1.0.408.0	Kepala SD Negeri Sambiduwur 1	1.354,00	1
3.290	04.1.0.408.1-JF	JF Guru Ahli Madya	2.502,00	2
3.291	04.1.0.408.2-JF	JF Guru Ahli Muda	3.753,00	3
3.292	04.1.0.408.3-JF	JF Guru Ahli Pertama	10.008,00	8
3.293	04.1.0.408.4-JF	JF Asisten Perpustakaan Terampil	1.351,00	1
3.294	04.1.0.408.5	Pengolah Data dan Informasi	2.712,00	2
3.295	04.1.0.408.6	Pengadministrasi Perkantoran	1.353,00	1
3.296	04.1.0.409.0	Kepala SD Negeri Sambiduwur 2	1.354,00	1
3.297	04.1.0.409.1-JF	JF Guru Ahli Madya	2.502,00	2
3.298	04.1.0.409.2-JF	JF Guru Ahli Muda	3.753,00	3
3.299	04.1.0.409.3-JF	JF Guru Ahli Pertama	10.008,00	8
3.300	04.1.0.409.4-JF	JF Asisten Perpustakaan Terampil	1.351,00	1
3.301	04.1.0.409.5	Pengolah Data dan Informasi	2.712,00	2
3.302	04.1.0.409.6	Pengadministrasi Perkantoran	1.353,00	1
3.303	04.1.0.410.0	Kepala SD Negeri Karangtalun 1	1.354,00	1
3.304	04.1.0.410.1-JF	JF Guru Ahli Madya	2.502,00	2
3.305	04.1.0.410.2-JF	JF Guru Ahli Muda	3.753,00	3
3.306	04.1.0.410.3-JF	JF Guru Ahli Pertama	10.008,00	8
3.307	04.1.0.410.4-JF	JF Asisten Perpustakaan Terampil	1.351,00	1
3.308	04.1.0.410.5	Pengolah Data dan Informasi	2.712,00	2
3.309	04.1.0.410.6	Pengadministrasi Perkantoran	1.353,00	1
3.310	04.1.0.411.0	Kepala SD Negeri Karangtalun 2	1.354,00	1
3.311	04.1.0.411.1-JF	JF Guru Ahli Madya	2.502,00	2

1	2	3	4	5
3.312	04.1.0.411.2-JF	JF Guru Ahli Muda	3.753,00	3
3.313	04.1.0.411.3-JF	JF Guru Ahli Pertama	10.008,00	8
3.314	04.1.0.411.4-JF	JF Asisten Perpustakaan Terampil	1.351,00	1
3.315	04.1.0.411.5	Pengolah Data dan Informasi	2.712,00	2
3.316	04.1.0.411.6	Pengadministrasi Perkantoran	1.353,00	1
3.317	04.1.0.412.0	Kepala SD Negeri Bonagung 1	1.354,00	1
3.318	04.1.0.412.1-JF	JF Guru Ahli Madya	2.502,00	2
3.319	04.1.0.412.2-JF	JF Guru Ahli Muda	3.753,00	3
3.320	04.1.0.412.3-JF	JF Guru Ahli Pertama	10.008,00	8
3.321	04.1.0.412.4-JF	JF Asisten Perpustakaan Terampil	1.351,00	1
3.322	04.1.0.412.5	Pengolah Data dan Informasi	2.712,00	2
3.323	04.1.0.412.6	Pengadministrasi Perkantoran	1.353,00	1
3.324	04.1.0.413.0	Kepala SD Negeri Bonagung 2	1.354,00	1
3.325	04.1.0.413.1-JF	JF Guru Ahli Madya	2.502,00	2
3.326	04.1.0.413.2-JF	JF Guru Ahli Muda	3.753,00	3
3.327	04.1.0.413.3-JF	JF Guru Ahli Pertama	10.008,00	8
3.328	04.1.0.413.4-JF	JF Asisten Perpustakaan Terampil	1.351,00	1
3.329	04.1.0.413.5	Pengolah Data dan Informasi	2.712,00	2
3.330	04.1.0.413.6	Pengadministrasi Perkantoran	1.353,00	1
3.331	04.1.0.414.0	Kepala SD Negeri Kalikobok 1	1.354,00	1
3.332	04.1.0.414.1-JF	JF Guru Ahli Madya	2.502,00	2
3.333	04.1.0.414.2-JF	JF Guru Ahli Muda	3.753,00	3
3.334	04.1.0.414.3-JF	JF Guru Ahli Pertama	10.008,00	8
3.335	04.1.0.414.4-JF	JF Asisten Perpustakaan Terampil	1.351,00	1
3.336	04.1.0.414.5	Pengolah Data dan Informasi	2.712,00	2
3.337	04.1.0.414.6	Pengadministrasi Perkantoran	1.353,00	1
3.338	04.1.0.415.0	Kepala SD Negeri Kalikobok 2	1.354,00	1
3.339	04.1.0.415.1-JF	JF Guru Ahli Madya	2.502,00	2
3.340	04.1.0.415.2-JF	JF Guru Ahli Muda	3.753,00	3
3.341	04.1.0.415.3-JF	JF Guru Ahli Pertama	10.008,00	8
3.342	04.1.0.415.4-JF	JF Asisten Perpustakaan Terampil	1.351,00	1
3.343	04.1.0.415.5	Pengolah Data dan Informasi	2.712,00	2
3.344	04.1.0.415.6	Pengadministrasi Perkantoran	1.353,00	1
3.345	04.1.0.416.0	Kepala SD Negeri Gading 1	1.354,00	1
3.346	04.1.0.416.1-JF	JF Guru Ahli Madya	2.502,00	2
3.347	04.1.0.416.2-JF	JF Guru Ahli Muda	3.753,00	3
3.348	04.1.0.416.3-JF	JF Guru Ahli Pertama	10.008,00	8
3.349	04.1.0.416.4-JF	JF Asisten Perpustakaan Terampil	1.351,00	1
3.350	04.1.0.416.5	Pengolah Data dan Informasi	2.712,00	2
3.351	04.1.0.416.6	Pengadministrasi Perkantoran	1.353,00	1
3.352	04.1.0.417.0	Kepala SD Negeri Kaloran 1	1.354,00	1
3.353	04.1.0.417.1-JF	JF Guru Ahli Madya	2.502,00	2
3.354	04.1.0.417.2-JF	JF Guru Ahli Muda	3.753,00	3
3.355	04.1.0.417.3-JF	JF Guru Ahli Pertama	10.008,00	8
3.356	04.1.0.417.4-JF	JF Asisten Perpustakaan Terampil	1.351,00	1
3.357	04.1.0.417.5	Pengolah Data dan Informasi	2.712,00	2
3.358	04.1.0.417.6	Pengadministrasi Perkantoran	1.353,00	1
3.359	04.1.0.418.0	Kepala SD Negeri Kaloran 2	1.354,00	1
3.360	04.1.0.418.1-JF	JF Guru Ahli Madya	2.502,00	2
3.361	04.1.0.418.2-JF	JF Guru Ahli Muda	3.753,00	3
3.362	04.1.0.418.3-JF	JF Guru Ahli Pertama	10.008,00	8
3.363	04.1.0.418.4-JF	JF Asisten Perpustakaan Terampil	1.351,00	1
3.364	04.1.0.418.5	Pengolah Data dan Informasi	2.712,00	2
3.365	04.1.0.418.6	Pengadministrasi Perkantoran	1.353,00	1
3.366	04.1.0.419.0	Kepala SD Negeri Ngembatpadas 1	1.354,00	1
3.367	04.1.0.419.1-JF	JF Guru Ahli Madya	2.502,00	2
3.368	04.1.0.419.2-JF	JF Guru Ahli Muda	3.753,00	3
3.369	04.1.0.419.3-JF	JF Guru Ahli Pertama	10.008,00	8
3.370	04.1.0.419.4-JF	JF Asisten Perpustakaan Terampil	1.351,00	1
3.371	04.1.0.419.5	Pengolah Data dan Informasi	2.712,00	2
3.372	04.1.0.419.6	Pengadministrasi Perkantoran	1.353,00	1
3.373	04.1.0.420.0	Kepala SD Negeri Ngembatpadas 3	1.354,00	1
3.374	04.1.0.420.1-JF	JF Guru Ahli Madya	2.502,00	2
3.375	04.1.0.420.2-JF	JF Guru Ahli Muda	3.753,00	3
3.376	04.1.0.420.3-JF	JF Guru Ahli Pertama	10.008,00	8
3.377	04.1.0.420.4-JF	JF Asisten Perpustakaan Terampil	1.351,00	1
3.378	04.1.0.420.5	Pengolah Data dan Informasi	2.712,00	2
3.379	04.1.0.420.6	Pengadministrasi Perkantoran	1.353,00	1
3.380	04.1.0.421.0	Kepala SD Negeri Kragilan 1	1.354,00	1
3.381	04.1.0.421.1-JF	JF Guru Ahli Madya	2.502,00	2
3.382	04.1.0.421.2-JF	JF Guru Ahli Muda	3.753,00	3
3.383	04.1.0.421.3-JF	JF Guru Ahli Pertama	10.008,00	8
3.384	04.1.0.421.4-JF	JF Asisten Perpustakaan Terampil	1.351,00	1

1	2	3	4	5
3.385	04.1.0.421.5	Pengolah Data dan Informasi	2.712,00	2
3.386	04.1.0.421.6	Pengadministrasi Perkantoran	1.353,00	1
3.387	04.1.0.422.0	Kepala SD Negeri Brangkal 1	1.354,00	1
3.388	04.1.0.422.1-JF	JF Guru Ahli Madya	2.502,00	2
3.389	04.1.0.422.2-JF	JF Guru Ahli Muda	3.753,00	3
3.390	04.1.0.422.3-JF	JF Guru Ahli Pertama	10.008,00	8
3.391	04.1.0.422.4-JF	JF Asisten Perpustakaan Terampil	1.351,00	1
3.392	04.1.0.422.5	Pengolah Data dan Informasi	2.712,00	2
3.393	04.1.0.422.6	Pengadministrasi Perkantoran	1.353,00	1
3.394	04.1.0.423.0	Kepala SD Negeri Brangkal 2	1.354,00	1
3.395	04.1.0.423.1-JF	JF Guru Ahli Madya	2.502,00	2
3.396	04.1.0.423.2-JF	JF Guru Ahli Muda	3.753,00	3
3.397	04.1.0.423.3-JF	JF Guru Ahli Pertama	10.008,00	8
3.398	04.1.0.423.4-JF	JF Asisten Perpustakaan Terampil	1.351,00	1
3.399	04.1.0.423.5	Pengolah Data dan Informasi	2.712,00	2
3.400	04.1.0.423.6	Pengadministrasi Perkantoran	1.353,00	1
3.401	04.1.0.424.0	Kepala SD Negeri Jatibatur 1	1.354,00	1
3.402	04.1.0.424.1-JF	JF Guru Ahli Madya	2.502,00	2
3.403	04.1.0.424.2-JF	JF Guru Ahli Muda	3.753,00	3
3.404	04.1.0.424.3-JF	JF Guru Ahli Pertama	10.008,00	8
3.405	04.1.0.424.4-JF	JF Asisten Perpustakaan Terampil	1.351,00	1
3.406	04.1.0.424.5	Pengolah Data dan Informasi	2.712,00	2
3.407	04.1.0.424.6	Pengadministrasi Perkantoran	1.353,00	1
3.408	04.1.0.425.0	Kepala SD Negeri Jatibatur 3	1.354,00	1
3.409	04.1.0.425.1-JF	JF Guru Ahli Madya	2.502,00	2
3.410	04.1.0.425.2-JF	JF Guru Ahli Muda	3.753,00	3
3.411	04.1.0.425.3-JF	JF Guru Ahli Pertama	10.008,00	8
3.412	04.1.0.425.4-JF	JF Asisten Perpustakaan Terampil	1.351,00	1
3.413	04.1.0.425.5	Pengolah Data dan Informasi	2.712,00	2
3.414	04.1.0.425.6	Pengadministrasi Perkantoran	1.353,00	1
3.415	04.1.0.426.0	Kepala SD Negeri Peleman 1	1.354,00	1
3.416	04.1.0.426.1-JF	JF Guru Ahli Madya	2.502,00	2
3.417	04.1.0.426.2-JF	JF Guru Ahli Muda	3.753,00	3
3.418	04.1.0.426.3-JF	JF Guru Ahli Pertama	10.008,00	8
3.419	04.1.0.426.4-JF	JF Asisten Perpustakaan Terampil	1.351,00	1
3.420	04.1.0.426.5	Pengolah Data dan Informasi	2.712,00	2
3.421	04.1.0.426.6	Pengadministrasi Perkantoran	1.353,00	1
3.422	04.1.0.427.0	Kepala SD Negeri Peleman 2	1.354,00	1
3.423	04.1.0.427.1-JF	JF Guru Ahli Madya	2.502,00	2
3.424	04.1.0.427.2-JF	JF Guru Ahli Muda	3.753,00	3
3.425	04.1.0.427.3-JF	JF Guru Ahli Pertama	10.008,00	8
3.426	04.1.0.427.4-JF	JF Asisten Perpustakaan Terampil	1.351,00	1
3.427	04.1.0.427.5	Pengolah Data dan Informasi	2.712,00	2
3.428	04.1.0.427.6	Pengadministrasi Perkantoran	1.353,00	1
3.429	04.1.0.428.0	Kepala SD Negeri Genengduwur 2	1.354,00	1
3.430	04.1.0.428.1-JF	JF Guru Ahli Madya	2.502,00	2
3.431	04.1.0.428.2-JF	JF Guru Ahli Muda	3.753,00	3
3.432	04.1.0.428.3-JF	JF Guru Ahli Pertama	10.008,00	8
3.433	04.1.0.428.4-JF	JF Asisten Perpustakaan Terampil	1.351,00	1
3.434	04.1.0.428.5	Pengolah Data dan Informasi	2.712,00	2
3.435	04.1.0.428.6	Pengadministrasi Perkantoran	1.353,00	1
3.436	04.1.0.429.0	Kepala SD Negeri Tegaldowo 1	1.354,00	1
3.437	04.1.0.429.1-JF	JF Guru Ahli Madya	2.502,00	2
3.438	04.1.0.429.2-JF	JF Guru Ahli Muda	3.753,00	3
3.439	04.1.0.429.3-JF	JF Guru Ahli Pertama	10.008,00	8
3.440	04.1.0.429.4-JF	JF Asisten Perpustakaan Terampil	1.351,00	1
3.441	04.1.0.429.5	Pengolah Data dan Informasi	2.712,00	2
3.442	04.1.0.429.6	Pengadministrasi Perkantoran	1.353,00	1
3.443	04.1.0.430.0	Kepala SD Negeri Tegaldowo 2	1.354,00	1
3.444	04.1.0.430.1-JF	JF Guru Ahli Madya	2.502,00	2
3.445	04.1.0.430.2-JF	JF Guru Ahli Muda	3.753,00	3
3.446	04.1.0.430.3-JF	JF Guru Ahli Pertama	10.008,00	8
3.447	04.1.0.430.4-JF	JF Asisten Perpustakaan Terampil	1.351,00	1
3.448	04.1.0.430.5	Pengolah Data dan Informasi	2.712,00	2
3.449	04.1.0.430.6	Pengadministrasi Perkantoran	1.353,00	1
3.450	04.1.0.431.0	Kepala SD Negeri Gemolong	1.354,00	1
3.451	04.1.0.431.1-JF	JF Guru Ahli Madya	2.502,00	2
3.452	04.1.0.431.2-JF	JF Guru Ahli Muda	3.753,00	3
3.453	04.1.0.431.3-JF	JF Guru Ahli Pertama	22.518,00	18
3.454	04.1.0.431.4-JF	JF Asisten Perpustakaan Terampil	1.351,00	1
3.455	04.1.0.431.5	Pengolah Data dan Informasi	2.712,00	2
3.456	04.1.0.431.6	Pengadministrasi Perkantoran	1.353,00	1
3.457	04.1.0.432.0	Kepala SD Negeri Gemolong 1	1.354,00	1

1	2	3	4	5
3.458	04.1.0.432.1-JF	JF Guru Ahli Madya	2.502,00	2
3.459	04.1.0.432.2-JF	JF Guru Ahli Muda	3.753,00	3
3.460	04.1.0.432.3-JF	JF Guru Ahli Pertama	22.518,00	18
3.461	04.1.0.432.4-JF	JF Asisten Perpustakaan Terampil	1.351,00	1
3.462	04.1.0.432.5	Pengolah Data dan Informasi	2.712,00	2
3.463	04.1.0.432.6	Pengadministrasi Perkantoran	1.353,00	1
3.464	04.1.0.433.0	Kepala SD Negeri Gemolong 2	1.354,00	1
3.465	04.1.0.433.1-JF	JF Guru Ahli Madya	2.502,00	2
3.466	04.1.0.433.2-JF	JF Guru Ahli Muda	3.753,00	3
3.467	04.1.0.433.3-JF	JF Guru Ahli Pertama	22.518,00	18
3.468	04.1.0.433.4-JF	JF Asisten Perpustakaan Terampil	1.351,00	1
3.469	04.1.0.433.5	Pengolah Data dan Informasi	2.712,00	2
3.470	04.1.0.433.6	Pengadministrasi Perkantoran	1.353,00	1
3.471	04.1.0.434.0	Kepala SD Negeri Gemolong 3	1.354,00	1
3.472	04.1.0.434.1-JF	JF Guru Ahli Madya	2.502,00	2
3.473	04.1.0.434.2-JF	JF Guru Ahli Muda	3.753,00	3
3.474	04.1.0.434.3-JF	JF Guru Ahli Pertama	10.008,00	8
3.475	04.1.0.434.4-JF	JF Asisten Perpustakaan Terampil	1.351,00	1
3.476	04.1.0.434.5	Pengolah Data dan Informasi	2.712,00	2
3.477	04.1.0.434.6	Pengadministrasi Perkantoran	1.353,00	1
3.478	04.1.0.435.0	Kepala SD Negeri Gemolong 4	1.354,00	1
3.479	04.1.0.435.1-JF	JF Guru Ahli Madya	2.502,00	2
3.480	04.1.0.435.2-JF	JF Guru Ahli Muda	3.753,00	3
3.481	04.1.0.435.3-JF	JF Guru Ahli Pertama	10.008,00	8
3.482	04.1.0.435.4-JF	JF Asisten Perpustakaan Terampil	1.351,00	1
3.483	04.1.0.435.5	Pengolah Data dan Informasi	2.712,00	2
3.484	04.1.0.435.6	Pengadministrasi Perkantoran	1.353,00	1
3.485	04.1.0.436.0	Kepala SD Negeri Kwangen 1	1.354,00	1
3.486	04.1.0.436.1-JF	JF Guru Ahli Madya	2.502,00	2
3.487	04.1.0.436.2-JF	JF Guru Ahli Muda	3.753,00	3
3.488	04.1.0.436.3-JF	JF Guru Ahli Pertama	10.008,00	8
3.489	04.1.0.436.4-JF	JF Asisten Perpustakaan Terampil	1.351,00	1
3.490	04.1.0.436.5	Pengolah Data dan Informasi	2.712,00	2
3.491	04.1.0.436.6	Pengadministrasi Perkantoran	1.353,00	1
3.492	04.1.0.437.0	Kepala SD Negeri Purworejo 1	1.354,00	1
3.493	04.1.0.437.1-JF	JF Guru Ahli Madya	2.502,00	2
3.494	04.1.0.437.2-JF	JF Guru Ahli Muda	3.753,00	3
3.495	04.1.0.437.3-JF	JF Guru Ahli Pertama	10.008,00	8
3.496	04.1.0.437.4-JF	JF Asisten Perpustakaan Terampil	1.351,00	1
3.497	04.1.0.437.5	Pengolah Data dan Informasi	2.712,00	2
3.498	04.1.0.437.6	Pengadministrasi Perkantoran	1.353,00	1
3.499	04.1.0.438.0	Kepala SD Negeri Purworejo 2	1.354,00	1
3.500	04.1.0.438.1-JF	JF Guru Ahli Madya	2.502,00	2
3.501	04.1.0.438.2-JF	JF Guru Ahli Muda	3.753,00	3
3.502	04.1.0.438.3-JF	JF Guru Ahli Pertama	10.008,00	8
3.503	04.1.0.438.4-JF	JF Asisten Perpustakaan Terampil	1.351,00	1
3.504	04.1.0.438.5	Pengolah Data dan Informasi	2.712,00	2
3.505	04.1.0.438.6	Pengadministrasi Perkantoran	1.353,00	1
3.506	04.1.0.439.0	Kepala SD Negeri Jenalas	1.354,00	1
3.507	04.1.0.439.1-JF	JF Guru Ahli Madya	2.502,00	2
3.508	04.1.0.439.2-JF	JF Guru Ahli Muda	3.753,00	3
3.509	04.1.0.439.3-JF	JF Guru Ahli Pertama	10.008,00	8
3.510	04.1.0.439.4-JF	JF Asisten Perpustakaan Terampil	1.351,00	1
3.511	04.1.0.439.5	Pengolah Data dan Informasi	2.712,00	2
3.512	04.1.0.439.6	Pengadministrasi Perkantoran	1.353,00	1
3.513	04.1.0.440.0	Kepala SD Negeri Kalangan	1.354,00	1
3.514	04.1.0.440.1-JF	JF Guru Ahli Madya	2.502,00	2
3.515	04.1.0.440.2-JF	JF Guru Ahli Muda	3.753,00	3
3.516	04.1.0.440.3-JF	JF Guru Ahli Pertama	10.008,00	8
3.517	04.1.0.440.4-JF	JF Asisten Perpustakaan Terampil	1.351,00	1
3.518	04.1.0.440.5	Pengolah Data dan Informasi	2.712,00	2
3.519	04.1.0.440.6	Pengadministrasi Perkantoran	1.353,00	1
3.520	04.1.0.441.0	Kepala SD Negeri Nganti	1.354,00	1
3.521	04.1.0.441.1-JF	JF Guru Ahli Madya	2.502,00	2
3.522	04.1.0.441.2-JF	JF Guru Ahli Muda	3.753,00	3
3.523	04.1.0.441.3-JF	JF Guru Ahli Pertama	10.008,00	8
3.524	04.1.0.441.4-JF	JF Asisten Perpustakaan Terampil	1.351,00	1
3.525	04.1.0.441.5	Pengolah Data dan Informasi	2.712,00	2
3.526	04.1.0.441.6	Pengadministrasi Perkantoran	1.353,00	1
3.527	04.1.0.442.0	Kepala SD Negeri Geneng 1	1.354,00	1
3.528	04.1.0.442.1-JF	JF Guru Ahli Madya	2.502,00	2
3.529	04.1.0.442.2-JF	JF Guru Ahli Muda	3.753,00	3
3.530	04.1.0.442.3-JF	JF Guru Ahli Pertama	10.008,00	8

1	2	3	4	5
3.531	04.1.0.442.4-JF	JF Asisten Perpustakaan Terampil	1.351,00	1
3.532	04.1.0.442.5	Pengolah Data dan Informasi	2.712,00	2
3.533	04.1.0.442.6	Pengadministrasi Perkantoran	1.353,00	1
3.534	04.1.0.443.0	Kepala SD Negeri Geneng 2	1.354,00	1
3.535	04.1.0.443.1-JF	JF Guru Ahli Madya	2.502,00	2
3.536	04.1.0.443.2-JF	JF Guru Ahli Muda	3.753,00	3
3.537	04.1.0.443.3-JF	JF Guru Ahli Pertama	10.008,00	8
3.538	04.1.0.443.4-JF	JF Asisten Perpustakaan Terampil	1.351,00	1
3.539	04.1.0.443.5	Pengolah Data dan Informasi	2.712,00	2
3.540	04.1.0.443.6	Pengadministrasi Perkantoran	1.353,00	1
3.541	04.1.0.444.0	Kepala SD Negeri Jeruk 1	1.354,00	1
3.542	04.1.0.444.1-JF	JF Guru Ahli Madya	2.502,00	2
3.543	04.1.0.444.2-JF	JF Guru Ahli Muda	3.753,00	3
3.544	04.1.0.444.3-JF	JF Guru Ahli Pertama	10.008,00	8
3.545	04.1.0.444.4-JF	JF Asisten Perpustakaan Terampil	1.351,00	1
3.546	04.1.0.444.5	Pengolah Data dan Informasi	2.712,00	2
3.547	04.1.0.444.6	Pengadministrasi Perkantoran	1.353,00	1
3.548	04.1.0.445.0	Kepala SD Negeri Jeruk 2	1.354,00	1
3.549	04.1.0.445.1-JF	JF Guru Ahli Madya	2.502,00	2
3.550	04.1.0.445.2-JF	JF Guru Ahli Muda	3.753,00	3
3.551	04.1.0.445.3-JF	JF Guru Ahli Pertama	10.008,00	8
3.552	04.1.0.445.4-JF	JF Asisten Perpustakaan Terampil	1.351,00	1
3.553	04.1.0.445.5	Pengolah Data dan Informasi	2.712,00	2
3.554	04.1.0.445.6	Pengadministrasi Perkantoran	1.353,00	1
3.555	04.1.0.446.0	Kepala SD Negeri Sunggingan 1	1.354,00	1
3.556	04.1.0.446.1-JF	JF Guru Ahli Madya	2.502,00	2
3.557	04.1.0.446.2-JF	JF Guru Ahli Muda	3.753,00	3
3.558	04.1.0.446.3-JF	JF Guru Ahli Pertama	10.008,00	8
3.559	04.1.0.446.4-JF	JF Asisten Perpustakaan Terampil	1.351,00	1
3.560	04.1.0.446.5	Pengolah Data dan Informasi	2.712,00	2
3.561	04.1.0.446.6	Pengadministrasi Perkantoran	1.353,00	1
3.562	04.1.0.447.0	Kepala SD Negeri Girimargo 1	1.354,00	1
3.563	04.1.0.447.1-JF	JF Guru Ahli Madya	2.502,00	2
3.564	04.1.0.447.2-JF	JF Guru Ahli Muda	3.753,00	3
3.565	04.1.0.447.3-JF	JF Guru Ahli Pertama	18.765,00	15
3.566	04.1.0.447.4-JF	JF Asisten Perpustakaan Terampil	1.351,00	1
3.567	04.1.0.447.5	Pengolah Data dan Informasi	2.712,00	2
3.568	04.1.0.447.6	Pengadministrasi Perkantoran	1.353,00	1
3.569	04.1.0.448.0	Kepala SD Negeri Girimargo 3	1.354,00	1
3.570	04.1.0.448.1-JF	JF Guru Ahli Madya	2.502,00	2
3.571	04.1.0.448.2-JF	JF Guru Ahli Muda	3.753,00	3
3.572	04.1.0.448.3-JF	JF Guru Ahli Pertama	10.008,00	8
3.573	04.1.0.448.4-JF	JF Asisten Perpustakaan Terampil	1.351,00	1
3.574	04.1.0.448.5	Pengolah Data dan Informasi	2.712,00	2
3.575	04.1.0.448.6	Pengadministrasi Perkantoran	1.353,00	1
3.576	04.1.0.449.0	Kepala SD Negeri Doyong 1	1.354,00	1
3.577	04.1.0.449.1-JF	JF Guru Ahli Madya	2.502,00	2
3.578	04.1.0.449.2-JF	JF Guru Ahli Muda	3.753,00	3
3.579	04.1.0.449.3-JF	JF Guru Ahli Pertama	10.008,00	8
3.580	04.1.0.449.4-JF	JF Asisten Perpustakaan Terampil	1.351,00	1
3.581	04.1.0.449.5	Pengolah Data dan Informasi	2.712,00	2
3.582	04.1.0.449.6	Pengadministrasi Perkantoran	1.353,00	1
3.583	04.1.0.450.0	Kepala SD Negeri Doyong 2	1.354,00	1
3.584	04.1.0.450.1-JF	JF Guru Ahli Madya	2.502,00	2
3.585	04.1.0.450.2-JF	JF Guru Ahli Muda	3.753,00	3
3.586	04.1.0.450.3-JF	JF Guru Ahli Pertama	10.008,00	8
3.587	04.1.0.450.4-JF	JF Asisten Perpustakaan Terampil	1.351,00	1
3.588	04.1.0.450.5	Pengolah Data dan Informasi	2.712,00	2
3.589	04.1.0.450.6	Pengadministrasi Perkantoran	1.353,00	1
3.590	04.1.0.451.0	Kepala SD Negeri Soko 1	1.354,00	1
3.591	04.1.0.451.1-JF	JF Guru Ahli Madya	2.502,00	2
3.592	04.1.0.451.2-JF	JF Guru Ahli Muda	3.753,00	3
3.593	04.1.0.451.3-JF	JF Guru Ahli Pertama	10.008,00	8
3.594	04.1.0.451.4-JF	JF Asisten Perpustakaan Terampil	1.351,00	1
3.595	04.1.0.451.5	Pengolah Data dan Informasi	2.712,00	2
3.596	04.1.0.451.6	Pengadministrasi Perkantoran	1.353,00	1
3.597	04.1.0.452.0	Kepala SD Negeri Soko 2	1.354,00	1
3.598	04.1.0.452.1-JF	JF Guru Ahli Madya	2.502,00	2
3.599	04.1.0.452.2-JF	JF Guru Ahli Muda	3.753,00	3
3.600	04.1.0.452.3-JF	JF Guru Ahli Pertama	10.008,00	8
3.601	04.1.0.452.4-JF	JF Asisten Perpustakaan Terampil	1.351,00	1
3.602	04.1.0.452.5	Pengolah Data dan Informasi	2.712,00	2
3.603	04.1.0.452.6	Pengadministrasi Perkantoran	1.353,00	1

1	2	3	4	5
3.604	04.1.0.453.0	Kepala SD Negeri Soko 3	1.354,00	1
3.605	04.1.0.453.1-JF	JF Guru Ahli Madya	2.502,00	2
3.606	04.1.0.453.2-JF	JF Guru Ahli Muda	3.753,00	3
3.607	04.1.0.453.3-JF	JF Guru Ahli Pertama	10.008,00	8
3.608	04.1.0.453.4-JF	JF Asisten Perpustakaan Terampil	1.351,00	1
3.609	04.1.0.453.5	Pengolah Data dan Informasi	2.712,00	2
3.610	04.1.0.453.6	Pengadministrasi Perkantoran	1.353,00	1
3.611	04.1.0.454.0	Kepala SD Negeri Soko 4	1.354,00	1
3.612	04.1.0.454.1-JF	JF Guru Ahli Madya	2.502,00	2
3.613	04.1.0.454.2-JF	JF Guru Ahli Muda	3.753,00	3
3.614	04.1.0.454.3-JF	JF Guru Ahli Pertama	10.008,00	8
3.615	04.1.0.454.4-JF	JF Asisten Perpustakaan Terampil	1.351,00	1
3.616	04.1.0.454.5	Pengolah Data dan Informasi	2.712,00	2
3.617	04.1.0.454.6	Pengadministrasi Perkantoran	1.353,00	1
3.618	04.1.0.455.0	Kepala SD Negeri Brojol 1	1.354,00	1
3.619	04.1.0.455.1-JF	JF Guru Ahli Madya	2.502,00	2
3.620	04.1.0.455.2-JF	JF Guru Ahli Muda	3.753,00	3
3.621	04.1.0.455.3-JF	JF Guru Ahli Pertama	11.259,00	9
3.622	04.1.0.455.4-JF	JF Asisten Perpustakaan Terampil	1.351,00	1
3.623	04.1.0.455.5	Pengolah Data dan Informasi	2.712,00	2
3.624	04.1.0.455.6	Pengadministrasi Perkantoran	1.353,00	1
3.625	04.1.0.456.0	Kepala SD Negeri Bagor 1	1.354,00	1
3.626	04.1.0.456.1-JF	JF Guru Ahli Madya	2.502,00	2
3.627	04.1.0.456.2-JF	JF Guru Ahli Muda	3.753,00	3
3.628	04.1.0.456.3-JF	JF Guru Ahli Pertama	10.008,00	8
3.629	04.1.0.456.4-JF	JF Asisten Perpustakaan Terampil	1.351,00	1
3.630	04.1.0.456.5	Pengolah Data dan Informasi	2.712,00	2
3.631	04.1.0.456.6	Pengadministrasi Perkantoran	1.353,00	1
3.632	04.1.0.457.0	Kepala SD Negeri Bagor 3	1.354,00	1
3.633	04.1.0.457.1-JF	JF Guru Ahli Madya	2.502,00	2
3.634	04.1.0.457.2-JF	JF Guru Ahli Muda	3.753,00	3
3.635	04.1.0.457.3-JF	JF Guru Ahli Pertama	10.008,00	8
3.636	04.1.0.457.4-JF	JF Asisten Perpustakaan Terampil	1.351,00	1
3.637	04.1.0.457.5	Pengolah Data dan Informasi	2.712,00	2
3.638	04.1.0.457.6	Pengadministrasi Perkantoran	1.353,00	1
3.639	04.1.0.458.0	Kepala SD Negeri Gilirejo 1	1.354,00	1
3.640	04.1.0.458.1-JF	JF Guru Ahli Madya	2.502,00	2
3.641	04.1.0.458.2-JF	JF Guru Ahli Muda	3.753,00	3
3.642	04.1.0.458.3-JF	JF Guru Ahli Pertama	10.008,00	8
3.643	04.1.0.458.4-JF	JF Asisten Perpustakaan Terampil	1.351,00	1
3.644	04.1.0.458.5	Pengolah Data dan Informasi	2.712,00	2
3.645	04.1.0.458.6	Pengadministrasi Perkantoran	1.353,00	1
3.646	04.1.0.459.0	Kepala SD Negeri Gilirejo 2	1.354,00	1
3.647	04.1.0.459.1-JF	JF Guru Ahli Madya	2.502,00	2
3.648	04.1.0.459.2-JF	JF Guru Ahli Muda	3.753,00	3
3.649	04.1.0.459.3-JF	JF Guru Ahli Pertama	10.008,00	8
3.650	04.1.0.459.4-JF	JF Asisten Perpustakaan Terampil	1.351,00	1
3.651	04.1.0.459.5	Pengolah Data dan Informasi	2.712,00	2
3.652	04.1.0.459.6	Pengadministrasi Perkantoran	1.353,00	1
3.653	04.1.0.460.0	Kepala SD Negeri Gilirejo 3	1.354,00	1
3.654	04.1.0.460.1-JF	JF Guru Ahli Madya	2.502,00	2
3.655	04.1.0.460.2-JF	JF Guru Ahli Muda	3.753,00	3
3.656	04.1.0.460.3-JF	JF Guru Ahli Pertama	10.008,00	8
3.657	04.1.0.460.4-JF	JF Asisten Perpustakaan Terampil	1.351,00	1
3.658	04.1.0.460.5	Pengolah Data dan Informasi	2.712,00	2
3.659	04.1.0.460.6	Pengadministrasi Perkantoran	1.353,00	1
3.660	04.1.0.461.0	Kepala SD Negeri Gilirejo 4	1.354,00	1
3.661	04.1.0.461.1-JF	JF Guru Ahli Madya	2.502,00	2
3.662	04.1.0.461.2-JF	JF Guru Ahli Muda	3.753,00	3
3.663	04.1.0.461.3-JF	JF Guru Ahli Pertama	10.008,00	8
3.664	04.1.0.461.4-JF	JF Asisten Perpustakaan Terampil	1.351,00	1
3.665	04.1.0.461.5	Pengolah Data dan Informasi	2.712,00	2
3.666	04.1.0.461.6	Pengadministrasi Perkantoran	1.353,00	1
3.667	04.1.0.462.0	Kepala SD Negeri Gilirejo 5	1.354,00	1
3.668	04.1.0.462.1-JF	JF Guru Ahli Madya	2.502,00	2
3.669	04.1.0.462.2-JF	JF Guru Ahli Muda	3.753,00	3
3.670	04.1.0.462.3-JF	JF Guru Ahli Pertama	10.008,00	8
3.671	04.1.0.462.4-JF	JF Asisten Perpustakaan Terampil	1.351,00	1
3.672	04.1.0.462.5	Pengolah Data dan Informasi	2.712,00	2
3.673	04.1.0.462.6	Pengadministrasi Perkantoran	1.353,00	1
3.674	04.1.0.463.0	Kepala SD Negeri Pendem 2	1.354,00	1
3.675	04.1.0.463.1-JF	JF Guru Ahli Madya	2.502,00	2
3.676	04.1.0.463.2-JF	JF Guru Ahli Muda	3.753,00	3

1	2	3	4	5
3.677	04.1.0.463.3-JF	JF Guru Ahli Pertama	10.008,00	8
3.678	04.1.0.463.4-JF	JF Asisten Perpustakaan Terampil	1.351,00	1
3.679	04.1.0.463.5	Pengolah Data dan Informasi	2.712,00	2
3.680	04.1.0.463.6	Pengadministrasi Perkantoran	1.353,00	1
3.681	04.1.0.464.0	Kepala SD Negeri Pendem 3	1.354,00	1
3.682	04.1.0.464.1-JF	JF Guru Ahli Madya	2.502,00	2
3.683	04.1.0.464.2-JF	JF Guru Ahli Muda	3.753,00	3
3.684	04.1.0.464.3-JF	JF Guru Ahli Pertama	10.008,00	8
3.685	04.1.0.464.4-JF	JF Asisten Perpustakaan Terampil	1.351,00	1
3.686	04.1.0.464.5	Pengolah Data dan Informasi	2.712,00	2
3.687	04.1.0.464.6	Pengadministrasi Perkantoran	1.353,00	1
3.688	04.1.0.465.0	Kepala SD Negeri Hadiluwih 1	1.354,00	1
3.689	04.1.0.465.1-JF	JF Guru Ahli Madya	2.502,00	2
3.690	04.1.0.465.2-JF	JF Guru Ahli Muda	3.753,00	3
3.691	04.1.0.465.3-JF	JF Guru Ahli Pertama	10.008,00	8
3.692	04.1.0.465.4-JF	JF Asisten Perpustakaan Terampil	1.351,00	1
3.693	04.1.0.465.5	Pengolah Data dan Informasi	2.712,00	2
3.694	04.1.0.465.6	Pengadministrasi Perkantoran	1.353,00	1
3.695	04.1.0.466.0	Kepala SD Negeri Jati 1	1.354,00	1
3.696	04.1.0.466.1-JF	JF Guru Ahli Madya	2.502,00	2
3.697	04.1.0.466.2-JF	JF Guru Ahli Muda	3.753,00	3
3.698	04.1.0.466.3-JF	JF Guru Ahli Pertama	10.008,00	8
3.699	04.1.0.466.4-JF	JF Asisten Perpustakaan Terampil	1.351,00	1
3.700	04.1.0.466.5	Pengolah Data dan Informasi	2.712,00	2
3.701	04.1.0.466.6	Pengadministrasi Perkantoran	1.353,00	1
3.702	04.1.0.467.0	Kepala SD Negeri Jati 3	1.354,00	1
3.703	04.1.0.467.1-JF	JF Guru Ahli Madya	2.502,00	2
3.704	04.1.0.467.2-JF	JF Guru Ahli Muda	3.753,00	3
3.705	04.1.0.467.3-JF	JF Guru Ahli Pertama	10.008,00	8
3.706	04.1.0.467.4-JF	JF Asisten Perpustakaan Terampil	1.351,00	1
3.707	04.1.0.467.5	Pengolah Data dan Informasi	2.712,00	2
3.708	04.1.0.467.6	Pengadministrasi Perkantoran	1.353,00	1
3.709	04.1.0.468.0	Kepala SD Negeri Cepoko 1	1.354,00	1
3.710	04.1.0.468.1-JF	JF Guru Ahli Madya	2.502,00	2
3.711	04.1.0.468.2-JF	JF Guru Ahli Muda	3.753,00	3
3.712	04.1.0.468.3-JF	JF Guru Ahli Pertama	10.008,00	8
3.713	04.1.0.468.4-JF	JF Asisten Perpustakaan Terampil	1.351,00	1
3.714	04.1.0.468.5	Pengolah Data dan Informasi	2.712,00	2
3.715	04.1.0.468.6	Pengadministrasi Perkantoran	1.353,00	1
3.716	04.1.0.469.0	Kepala SD Negeri Cepoko 2	1.354,00	1
3.717	04.1.0.469.1-JF	JF Guru Ahli Madya	2.502,00	2
3.718	04.1.0.469.2-JF	JF Guru Ahli Muda	3.753,00	3
3.719	04.1.0.469.3-JF	JF Guru Ahli Pertama	10.008,00	8
3.720	04.1.0.469.4-JF	JF Asisten Perpustakaan Terampil	1.351,00	1
3.721	04.1.0.469.5	Pengolah Data dan Informasi	2.712,00	2
3.722	04.1.0.469.6	Pengadministrasi Perkantoran	1.353,00	1
3.723	04.1.0.470.0	Kepala SD Negeri Mojopuro 1	1.354,00	1
3.724	04.1.0.470.1-JF	JF Guru Ahli Madya	2.502,00	2
3.725	04.1.0.470.2-JF	JF Guru Ahli Muda	3.753,00	3
3.726	04.1.0.470.3-JF	JF Guru Ahli Pertama	10.008,00	8
3.727	04.1.0.470.4-JF	JF Asisten Perpustakaan Terampil	1.351,00	1
3.728	04.1.0.470.5	Pengolah Data dan Informasi	2.712,00	2
3.729	04.1.0.470.6	Pengadministrasi Perkantoran	1.353,00	1
3.730	04.1.0.471.0	Kepala SD Negeri Mojopuro 3	1.354,00	1
3.731	04.1.0.471.1-JF	JF Guru Ahli Madya	2.502,00	2
3.732	04.1.0.471.2-JF	JF Guru Ahli Muda	3.753,00	3
3.733	04.1.0.471.3-JF	JF Guru Ahli Pertama	10.008,00	8
3.734	04.1.0.471.4-JF	JF Asisten Perpustakaan Terampil	1.351,00	1
3.735	04.1.0.471.5	Pengolah Data dan Informasi	2.712,00	2
3.736	04.1.0.471.6	Pengadministrasi Perkantoran	1.353,00	1
3.737	04.1.0.472.0	Kepala SD Negeri Ngandul 1	1.354,00	1
3.738	04.1.0.472.1-JF	JF Guru Ahli Madya	2.502,00	2
3.739	04.1.0.472.2-JF	JF Guru Ahli Muda	3.753,00	3
3.740	04.1.0.472.3-JF	JF Guru Ahli Pertama	16.263,00	13
3.741	04.1.0.472.4-JF	JF Asisten Perpustakaan Terampil	1.351,00	1
3.742	04.1.0.472.5	Pengolah Data dan Informasi	2.712,00	2
3.743	04.1.0.472.6	Pengadministrasi Perkantoran	1.353,00	1
3.744	04.1.0.473.0	Kepala SD Negeri Ngandul 2	1.354,00	1
3.745	04.1.0.473.1-JF	JF Guru Ahli Madya	2.502,00	2
3.746	04.1.0.473.2-JF	JF Guru Ahli Muda	3.753,00	3
3.747	04.1.0.473.3-JF	JF Guru Ahli Pertama	10.008,00	8
3.748	04.1.0.473.4-JF	JF Asisten Perpustakaan Terampil	1.351,00	1
3.749	04.1.0.473.5	Pengolah Data dan Informasi	2.712,00	2

1	2	3	4	5
3.750	04.1.0.473.6	Pengadministrasi Perkantoran	1.353,00	1
3.751	04.1.0.474.0	Kepala SD Negeri Kacangan 1	1.354,00	1
3.752	04.1.0.474.1-JF	JF Guru Ahli Madya	2.502,00	2
3.753	04.1.0.474.2-JF	JF Guru Ahli Muda	3.753,00	3
3.754	04.1.0.474.3-JF	JF Guru Ahli Pertama	10.008,00	8
3.755	04.1.0.474.4-JF	JF Asisten Perpustakaan Terampil	1.351,00	1
3.756	04.1.0.474.5	Pengolah Data dan Informasi	2.712,00	2
3.757	04.1.0.474.6	Pengadministrasi Perkantoran	1.353,00	1
3.758	04.1.0.475.0	Kepala SD Negeri Kacangan 2	1.354,00	1
3.759	04.1.0.475.1-JF	JF Guru Ahli Madya	2.502,00	2
3.760	04.1.0.475.2-JF	JF Guru Ahli Muda	3.753,00	3
3.761	04.1.0.475.3-JF	JF Guru Ahli Pertama	10.008,00	8
3.762	04.1.0.475.4-JF	JF Asisten Perpustakaan Terampil	1.351,00	1
3.763	04.1.0.475.5	Pengolah Data dan Informasi	2.712,00	2
3.764	04.1.0.475.6	Pengadministrasi Perkantoran	1.353,00	1
3.765	04.1.0.476.0	Kepala SD Negeri Pagak 1	1.354,00	1
3.766	04.1.0.476.1-JF	JF Guru Ahli Madya	2.502,00	2
3.767	04.1.0.476.2-JF	JF Guru Ahli Muda	3.753,00	3
3.768	04.1.0.476.3-JF	JF Guru Ahli Pertama	10.008,00	8
3.769	04.1.0.476.4-JF	JF Asisten Perpustakaan Terampil	1.351,00	1
3.770	04.1.0.476.5	Pengolah Data dan Informasi	2.712,00	2
3.771	04.1.0.476.6	Pengadministrasi Perkantoran	1.353,00	1
3.772	04.1.0.477.0	Kepala SD Negeri Tlogotirto 1	1.354,00	1
3.773	04.1.0.477.1-JF	JF Guru Ahli Madya	2.502,00	2
3.774	04.1.0.477.2-JF	JF Guru Ahli Muda	3.753,00	3
3.775	04.1.0.477.3-JF	JF Guru Ahli Pertama	10.008,00	8
3.776	04.1.0.477.4-JF	JF Asisten Perpustakaan Terampil	1.351,00	1
3.777	04.1.0.477.5	Pengolah Data dan Informasi	2.712,00	2
3.778	04.1.0.477.6	Pengadministrasi Perkantoran	1.353,00	1
3.779	04.1.0.478.0	Kepala SD Negeri Tlogotirto 2	1.354,00	1
3.780	04.1.0.478.1-JF	JF Guru Ahli Madya	2.502,00	2
3.781	04.1.0.478.2-JF	JF Guru Ahli Muda	3.753,00	3
3.782	04.1.0.478.3-JF	JF Guru Ahli Pertama	10.008,00	8
3.783	04.1.0.478.4-JF	JF Asisten Perpustakaan Terampil	1.351,00	1
3.784	04.1.0.478.5	Pengolah Data dan Informasi	2.712,00	2
3.785	04.1.0.478.6	Pengadministrasi Perkantoran	1.353,00	1
3.786	04.1.0.479.0	Kepala SD Negeri Ngargosari 1	1.354,00	1
3.787	04.1.0.479.1-JF	JF Guru Ahli Madya	2.502,00	2
3.788	04.1.0.479.2-JF	JF Guru Ahli Muda	3.753,00	3
3.789	04.1.0.479.3-JF	JF Guru Ahli Pertama	10.008,00	8
3.790	04.1.0.479.4-JF	JF Asisten Perpustakaan Terampil	1.351,00	1
3.791	04.1.0.479.5	Pengolah Data dan Informasi	2.712,00	2
3.792	04.1.0.479.6	Pengadministrasi Perkantoran	1.353,00	1
3.793	04.1.0.480.0	Kepala SD Negeri Ngargosari 2	1.354,00	1
3.794	04.1.0.480.1-JF	JF Guru Ahli Madya	2.502,00	2
3.795	04.1.0.480.2-JF	JF Guru Ahli Muda	3.753,00	3
3.796	04.1.0.480.3-JF	JF Guru Ahli Pertama	10.008,00	8
3.797	04.1.0.480.4-JF	JF Asisten Perpustakaan Terampil	1.351,00	1
3.798	04.1.0.480.5	Pengolah Data dan Informasi	2.712,00	2
3.799	04.1.0.480.6	Pengadministrasi Perkantoran	1.353,00	1
3.800	04.1.0.481.0	Kepala SD Negeri Ngargosari 3	1.354,00	1
3.801	04.1.0.481.1-JF	JF Guru Ahli Madya	2.502,00	2
3.802	04.1.0.481.2-JF	JF Guru Ahli Muda	3.753,00	3
3.803	04.1.0.481.3-JF	JF Guru Ahli Pertama	10.008,00	8
3.804	04.1.0.481.4-JF	JF Asisten Perpustakaan Terampil	1.351,00	1
3.805	04.1.0.481.5	Pengolah Data dan Informasi	2.712,00	2
3.806	04.1.0.481.6	Pengadministrasi Perkantoran	1.353,00	1
3.807	04.1.0.482.0	Kepala SD Negeri Ngargosari 4	1.354,00	1
3.808	04.1.0.482.1-JF	JF Guru Ahli Madya	2.502,00	2
3.809	04.1.0.482.2-JF	JF Guru Ahli Muda	3.753,00	3
3.810	04.1.0.482.3-JF	JF Guru Ahli Pertama	10.008,00	8
3.811	04.1.0.482.4-JF	JF Asisten Perpustakaan Terampil	1.351,00	1
3.812	04.1.0.482.5	Pengolah Data dan Informasi	2.712,00	2
3.813	04.1.0.482.6	Pengadministrasi Perkantoran	1.353,00	1
3.814	04.1.0.483.0	Kepala SD Negeri Ngargotirto 1	1.354,00	1
3.815	04.1.0.483.1-JF	JF Guru Ahli Madya	2.502,00	2
3.816	04.1.0.483.2-JF	JF Guru Ahli Muda	3.753,00	3
3.817	04.1.0.483.3-JF	JF Guru Ahli Pertama	10.008,00	8
3.818	04.1.0.483.4-JF	JF Asisten Perpustakaan Terampil	1.351,00	1
3.819	04.1.0.483.5	Pengolah Data dan Informasi	2.712,00	2
3.820	04.1.0.483.6	Pengadministrasi Perkantoran	1.353,00	1
3.821	04.1.0.484.0	Kepala SD Negeri Ngargotirto 3	1.354,00	1
3.822	04.1.0.484.1-JF	JF Guru Ahli Madya	2.502,00	2

1	2	3	4	5
3.823	04.1.0.484.2-JF	JF Guru Ahli Muda	3.753,00	3
3.824	04.1.0.484.3-JF	JF Guru Ahli Pertama	10.008,00	8
3.825	04.1.0.484.4-JF	JF Asisten Perpustakaan Terampil	1.351,00	1
3.826	04.1.0.484.5	Pengolah Data dan Informasi	2.712,00	2
3.827	04.1.0.484.6	Pengadministrasi Perkantoran	1.353,00	1
3.828	04.1.0.485.0	Kepala SD Negeri Ngargotirto 4	1.354,00	1
3.829	04.1.0.485.1-JF	JF Guru Ahli Madya	2.502,00	2
3.830	04.1.0.485.2-JF	JF Guru Ahli Muda	3.753,00	3
3.831	04.1.0.485.3-JF	JF Guru Ahli Pertama	10.008,00	8
3.832	04.1.0.485.4-JF	JF Asisten Perpustakaan Terampil	1.351,00	1
3.833	04.1.0.485.5	Pengolah Data dan Informasi	2.712,00	2
3.834	04.1.0.485.6	Pengadministrasi Perkantoran	1.353,00	1
3.835	04.1.0.486.0	Kepala SD Negeri Sono 1	1.354,00	1
3.836	04.1.0.486.1-JF	JF Guru Ahli Madya	2.502,00	2
3.837	04.1.0.486.2-JF	JF Guru Ahli Muda	3.753,00	3
3.838	04.1.0.486.3-JF	JF Guru Ahli Pertama	10.008,00	8
3.839	04.1.0.486.4-JF	JF Asisten Perpustakaan Terampil	1.351,00	1
3.840	04.1.0.486.5	Pengolah Data dan Informasi	2.712,00	2
3.841	04.1.0.486.6	Pengadministrasi Perkantoran	1.353,00	1
3.842	04.1.0.487.0	Kepala SD Negeri Sono 2	1.354,00	1
3.843	04.1.0.487.1-JF	JF Guru Ahli Madya	2.502,00	2
3.844	04.1.0.487.2-JF	JF Guru Ahli Muda	3.753,00	3
3.845	04.1.0.487.3-JF	JF Guru Ahli Pertama	10.008,00	8
3.846	04.1.0.487.4-JF	JF Asisten Perpustakaan Terampil	1.351,00	1
3.847	04.1.0.487.5	Pengolah Data dan Informasi	2.712,00	2
3.848	04.1.0.487.6	Pengadministrasi Perkantoran	1.353,00	1
3.849	04.1.0.488.0	Kepala SD Negeri Tempelrejo 1	1.354,00	1
3.850	04.1.0.488.1-JF	JF Guru Ahli Madya	2.502,00	2
3.851	04.1.0.488.2-JF	JF Guru Ahli Muda	3.753,00	3
3.852	04.1.0.488.3-JF	JF Guru Ahli Pertama	10.008,00	8
3.853	04.1.0.488.4-JF	JF Asisten Perpustakaan Terampil	1.351,00	1
3.854	04.1.0.488.5	Pengolah Data dan Informasi	2.712,00	2
3.855	04.1.0.488.6	Pengadministrasi Perkantoran	1.353,00	1
3.856	04.1.0.489.0	Kepala SD Negeri Trombol 1	1.354,00	1
3.857	04.1.0.489.1-JF	JF Guru Ahli Madya	2.502,00	2
3.858	04.1.0.489.2-JF	JF Guru Ahli Muda	3.753,00	3
3.859	04.1.0.489.3-JF	JF Guru Ahli Pertama	10.008,00	8
3.860	04.1.0.489.4-JF	JF Asisten Perpustakaan Terampil	1.351,00	1
3.861	04.1.0.489.5	Pengolah Data dan Informasi	2.712,00	2
3.862	04.1.0.489.6	Pengadministrasi Perkantoran	1.353,00	1
3.863	04.1.0.490.0	Kepala SD Negeri Trombol 2	1.354,00	1
3.864	04.1.0.490.1-JF	JF Guru Ahli Madya	2.502,00	2
3.865	04.1.0.490.2-JF	JF Guru Ahli Muda	3.753,00	3
3.866	04.1.0.490.3-JF	JF Guru Ahli Pertama	10.008,00	8
3.867	04.1.0.490.4-JF	JF Asisten Perpustakaan Terampil	1.351,00	1
3.868	04.1.0.490.5	Pengolah Data dan Informasi	2.712,00	2
3.869	04.1.0.490.6	Pengadministrasi Perkantoran	1.353,00	1
3.870	04.1.0.491.0	Kepala SD Negeri Pare 1	1.354,00	1
3.871	04.1.0.491.1-JF	JF Guru Ahli Madya	2.502,00	2
3.872	04.1.0.491.2-JF	JF Guru Ahli Muda	3.753,00	3
3.873	04.1.0.491.3-JF	JF Guru Ahli Pertama	10.008,00	8
3.874	04.1.0.491.4-JF	JF Asisten Perpustakaan Terampil	1.351,00	1
3.875	04.1.0.491.5	Pengolah Data dan Informasi	2.712,00	2
3.876	04.1.0.491.6	Pengadministrasi Perkantoran	1.353,00	1
3.877	04.1.0.492.0	Kepala SD Negeri Pare 2	1.354,00	1
3.878	04.1.0.492.1-JF	JF Guru Ahli Madya	2.502,00	2
3.879	04.1.0.492.2-JF	JF Guru Ahli Muda	3.753,00	3
3.880	04.1.0.492.3-JF	JF Guru Ahli Pertama	10.008,00	8
3.881	04.1.0.492.4-JF	JF Asisten Perpustakaan Terampil	1.351,00	1
3.882	04.1.0.492.5	Pengolah Data dan Informasi	2.712,00	2
3.883	04.1.0.492.6	Pengadministrasi Perkantoran	1.353,00	1
3.884	04.1.0.493.0	Kepala SD Negeri Jekani 1	1.354,00	1
3.885	04.1.0.493.1-JF	JF Guru Ahli Madya	2.502,00	2
3.886	04.1.0.493.2-JF	JF Guru Ahli Muda	3.753,00	3
3.887	04.1.0.493.3-JF	JF Guru Ahli Pertama	10.008,00	8
3.888	04.1.0.493.4-JF	JF Asisten Perpustakaan Terampil	1.351,00	1
3.889	04.1.0.493.5	Pengolah Data dan Informasi	2.712,00	2
3.890	04.1.0.493.6	Pengadministrasi Perkantoran	1.353,00	1
3.891	04.1.0.494.0	Kepala SD Negeri Jekani 2	1.354,00	1
3.892	04.1.0.494.1-JF	JF Guru Ahli Madya	2.502,00	2
3.893	04.1.0.494.2-JF	JF Guru Ahli Muda	3.753,00	3
3.894	04.1.0.494.3-JF	JF Guru Ahli Pertama	10.008,00	8
3.895	04.1.0.494.4-JF	JF Asisten Perpustakaan Terampil	1.351,00	1

1	2	3	4	5
3.896	04.1.0.494.5	Pengolah Data dan Informasi	2.712,00	2
3.897	04.1.0.494.6	Pengadministrasi Perkantoran	1.353,00	1
3.898	04.1.0.495.0	Kepala SD Negeri Jekani 3	1.354,00	1
3.899	04.1.0.495.1-JF	JF Guru Ahli Madya	2.502,00	2
3.900	04.1.0.495.2-JF	JF Guru Ahli Muda	3.753,00	3
3.901	04.1.0.495.3-JF	JF Guru Ahli Pertama	10.008,00	8
3.902	04.1.0.495.4-JF	JF Asisten Perpustakaan Terampil	1.351,00	1
3.903	04.1.0.495.5	Pengolah Data dan Informasi	2.712,00	2
3.904	04.1.0.495.6	Pengadministrasi Perkantoran	1.353,00	1
3.905	04.1.0.496.0	Kepala SD Negeri Kedawung 1	1.354,00	1
3.906	04.1.0.496.1-JF	JF Guru Ahli Madya	2.502,00	2
3.907	04.1.0.496.2-JF	JF Guru Ahli Muda	3.753,00	3
3.908	04.1.0.496.3-JF	JF Guru Ahli Pertama	10.008,00	8
3.909	04.1.0.496.4-JF	JF Asisten Perpustakaan Terampil	1.351,00	1
3.910	04.1.0.496.5	Pengolah Data dan Informasi	2.712,00	2
3.911	04.1.0.496.6	Pengadministrasi Perkantoran	1.353,00	1
3.912	04.1.0.497.0	Kepala SD Negeri Kedawung 2	1.354,00	1
3.913	04.1.0.497.1-JF	JF Guru Ahli Madya	2.502,00	2
3.914	04.1.0.497.2-JF	JF Guru Ahli Muda	3.753,00	3
3.915	04.1.0.497.3-JF	JF Guru Ahli Pertama	10.008,00	8
3.916	04.1.0.497.4-JF	JF Asisten Perpustakaan Terampil	1.351,00	1
3.917	04.1.0.497.5	Pengolah Data dan Informasi	2.712,00	2
3.918	04.1.0.497.6	Pengadministrasi Perkantoran	1.353,00	1
3.919	04.1.0.498.0	Kepala SD Negeri Kedawung 4	1.354,00	1
3.920	04.1.0.498.1-JF	JF Guru Ahli Madya	2.502,00	2
3.921	04.1.0.498.2-JF	JF Guru Ahli Muda	3.753,00	3
3.922	04.1.0.498.3-JF	JF Guru Ahli Pertama	10.008,00	8
3.923	04.1.0.498.4-JF	JF Asisten Perpustakaan Terampil	1.351,00	1
3.924	04.1.0.498.5	Pengolah Data dan Informasi	2.712,00	2
3.925	04.1.0.498.6	Pengadministrasi Perkantoran	1.353,00	1
3.926	04.1.0.499.0	Kepala SD Negeri Jambangan 1	1.354,00	1
3.927	04.1.0.499.1-JF	JF Guru Ahli Madya	2.502,00	2
3.928	04.1.0.499.2-JF	JF Guru Ahli Muda	3.753,00	3
3.929	04.1.0.499.3-JF	JF Guru Ahli Pertama	10.008,00	8
3.930	04.1.0.499.4-JF	JF Asisten Perpustakaan Terampil	1.351,00	1
3.931	04.1.0.499.5	Pengolah Data dan Informasi	2.712,00	2
3.932	04.1.0.499.6	Pengadministrasi Perkantoran	1.353,00	1
3.933	04.1.0.500.0	Kepala SD Negeri Jambangan 2	1.354,00	1
3.934	04.1.0.500.1-JF	JF Guru Ahli Madya	2.502,00	2
3.935	04.1.0.500.2-JF	JF Guru Ahli Muda	3.753,00	3
3.936	04.1.0.500.3-JF	JF Guru Ahli Pertama	10.008,00	8
3.937	04.1.0.500.4-JF	JF Asisten Perpustakaan Terampil	1.351,00	1
3.938	04.1.0.500.5	Pengolah Data dan Informasi	2.712,00	2
3.939	04.1.0.500.6	Pengadministrasi Perkantoran	1.353,00	1
3.940	04.1.0.501.0	Kepala SD Negeri Gemantar 1	1.354,00	1
3.941	04.1.0.501.1-JF	JF Guru Ahli Madya	2.502,00	2
3.942	04.1.0.501.2-JF	JF Guru Ahli Muda	3.753,00	3
3.943	04.1.0.501.3-JF	JF Guru Ahli Pertama	10.008,00	8
3.944	04.1.0.501.4-JF	JF Asisten Perpustakaan Terampil	1.351,00	1
3.945	04.1.0.501.5	Pengolah Data dan Informasi	2.712,00	2
3.946	04.1.0.501.6	Pengadministrasi Perkantoran	1.353,00	1
3.947	04.1.0.502.0	Kepala SD Negeri Gemantar 2	1.354,00	1
3.948	04.1.0.502.1-JF	JF Guru Ahli Madya	2.502,00	2
3.949	04.1.0.502.2-JF	JF Guru Ahli Muda	3.753,00	3
3.950	04.1.0.502.3-JF	JF Guru Ahli Pertama	8.757,00	7
3.951	04.1.0.502.4-JF	JF Asisten Perpustakaan Terampil	1.351,00	1
3.952	04.1.0.502.5	Pengolah Data dan Informasi	2.712,00	2
3.953	04.1.0.502.6	Pengadministrasi Perkantoran	1.353,00	1
3.954	04.1.0.503.0	Kepala SD Negeri Gemantar 3	1.354,00	1
3.955	04.1.0.503.1-JF	JF Guru Ahli Madya	2.502,00	2
3.956	04.1.0.503.2-JF	JF Guru Ahli Muda	3.753,00	3
3.957	04.1.0.503.3-JF	JF Guru Ahli Pertama	10.008,00	8
3.958	04.1.0.503.4-JF	JF Asisten Perpustakaan Terampil	1.351,00	1
3.959	04.1.0.503.5	Pengolah Data dan Informasi	2.712,00	2
3.960	04.1.0.503.6	Pengadministrasi Perkantoran	1.353,00	1
3.961	04.1.0.504.0	Kepala SD Negeri Sumberejo 1	1.354,00	1
3.962	04.1.0.504.1-JF	JF Guru Ahli Madya	2.502,00	2
3.963	04.1.0.504.2-JF	JF Guru Ahli Muda	3.753,00	3
3.964	04.1.0.504.3-JF	JF Guru Ahli Pertama	10.008,00	8
3.965	04.1.0.504.4-JF	JF Asisten Perpustakaan Terampil	1.351,00	1
3.966	04.1.0.504.5	Pengolah Data dan Informasi	2.712,00	2
3.967	04.1.0.504.6	Pengadministrasi Perkantoran	1.353,00	1
3.968	04.1.0.505.0	Kepala SD Negeri Sumberejo 2	1.354,00	1

1	2	3	4	5
3.969	04.1.0.505.1-JF	JF Guru Ahli Madya	2.502,00	2
3.970	04.1.0.505.2-JF	JF Guru Ahli Muda	3.753,00	3
3.971	04.1.0.505.3-JF	JF Guru Ahli Pertama	10.008,00	8
3.972	04.1.0.505.4-JF	JF Asisten Perpustakaan Terampil	1.351,00	1
3.973	04.1.0.505.5	Pengolah Data dan Informasi	2.712,00	2
3.974	04.1.0.505.6	Pengadministrasi Perkantoran	1.353,00	1
3.975	04.1.0.506.0	Kepala SD Negeri Newung 1	1.354,00	1
3.976	04.1.0.506.1-JF	JF Guru Ahli Madya	2.502,00	2
3.977	04.1.0.506.2-JF	JF Guru Ahli Muda	3.753,00	3
3.978	04.1.0.506.3-JF	JF Guru Ahli Pertama	10.008,00	8
3.979	04.1.0.506.4-JF	JF Asisten Perpustakaan Terampil	1.351,00	1
3.980	04.1.0.506.5	Pengolah Data dan Informasi	2.712,00	2
3.981	04.1.0.506.6	Pengadministrasi Perkantoran	1.353,00	1
3.982	04.1.0.507.0	Kepala SD Negeri Newung 2	1.354,00	1
3.983	04.1.0.507.1-JF	JF Guru Ahli Madya	2.502,00	2
3.984	04.1.0.507.2-JF	JF Guru Ahli Muda	3.753,00	3
3.985	04.1.0.507.3-JF	JF Guru Ahli Pertama	10.008,00	8
3.986	04.1.0.507.4-JF	JF Asisten Perpustakaan Terampil	1.351,00	1
3.987	04.1.0.507.5	Pengolah Data dan Informasi	2.712,00	2
3.988	04.1.0.507.6	Pengadministrasi Perkantoran	1.353,00	1
3.989	04.1.0.508.0	Kepala SD Negeri Jatitengah 1	1.354,00	1
3.990	04.1.0.508.1-JF	JF Guru Ahli Madya	2.502,00	2
3.991	04.1.0.508.2-JF	JF Guru Ahli Muda	3.753,00	3
3.992	04.1.0.508.3-JF	JF Guru Ahli Pertama	10.008,00	8
3.993	04.1.0.508.4-JF	JF Asisten Perpustakaan Terampil	1.351,00	1
3.994	04.1.0.508.5	Pengolah Data dan Informasi	2.712,00	2
3.995	04.1.0.508.6	Pengadministrasi Perkantoran	1.353,00	1
3.996	04.1.0.509.0	Kepala SD Negeri Bendo 1	1.354,00	1
3.997	04.1.0.509.1-JF	JF Guru Ahli Madya	2.502,00	2
3.998	04.1.0.509.2-JF	JF Guru Ahli Muda	3.753,00	3
3.999	04.1.0.509.3-JF	JF Guru Ahli Pertama	10.008,00	8
4.000	04.1.0.509.4-JF	JF Asisten Perpustakaan Terampil	1.351,00	1
4.001	04.1.0.509.5	Pengolah Data dan Informasi	2.712,00	2
4.002	04.1.0.509.6	Pengadministrasi Perkantoran	1.353,00	1
4.003	04.1.0.510.0	Kepala SD Negeri Bendo 2	1.354,00	1
4.004	04.1.0.510.1-JF	JF Guru Ahli Madya	2.502,00	2
4.005	04.1.0.510.2-JF	JF Guru Ahli Muda	3.753,00	3
4.006	04.1.0.510.3-JF	JF Guru Ahli Pertama	10.008,00	8
4.007	04.1.0.510.4-JF	JF Asisten Perpustakaan Terampil	1.351,00	1
4.008	04.1.0.510.5	Pengolah Data dan Informasi	2.712,00	2
4.009	04.1.0.510.6	Pengadministrasi Perkantoran	1.353,00	1
4.010	04.1.0.511.0	Kepala SD Negeri Bendo 3	1.354,00	1
4.011	04.1.0.511.1-JF	JF Guru Ahli Madya	2.502,00	2
4.012	04.1.0.511.2-JF	JF Guru Ahli Muda	3.753,00	3
4.013	04.1.0.511.3-JF	JF Guru Ahli Pertama	10.008,00	8
4.014	04.1.0.511.4-JF	JF Asisten Perpustakaan Terampil	1.351,00	1
4.015	04.1.0.511.5	Pengolah Data dan Informasi	2.712,00	2
4.016	04.1.0.511.6	Pengadministrasi Perkantoran	1.353,00	1
4.017	04.1.0.512.0	Kepala SD Negeri Juwok 1	1.354,00	1
4.018	04.1.0.512.1-JF	JF Guru Ahli Madya	2.502,00	2
4.019	04.1.0.512.2-JF	JF Guru Ahli Muda	3.753,00	3
4.020	04.1.0.512.3-JF	JF Guru Ahli Pertama	10.008,00	8
4.021	04.1.0.512.4-JF	JF Asisten Perpustakaan Terampil	1.351,00	1
4.022	04.1.0.512.5	Pengolah Data dan Informasi	2.712,00	2
4.023	04.1.0.512.6	Pengadministrasi Perkantoran	1.353,00	1
4.024	04.1.0.513.0	Kepala SD Negeri Juwok 2	1.354,00	1
4.025	04.1.0.513.1-JF	JF Guru Ahli Madya	2.502,00	2
4.026	04.1.0.513.2-JF	JF Guru Ahli Muda	3.753,00	3
4.027	04.1.0.513.3-JF	JF Guru Ahli Pertama	10.008,00	8
4.028	04.1.0.513.4-JF	JF Asisten Perpustakaan Terampil	1.351,00	1
4.029	04.1.0.513.5	Pengolah Data dan Informasi	2.712,00	2
4.030	04.1.0.513.6	Pengadministrasi Perkantoran	1.353,00	1
4.031	04.1.0.514.0	Kepala SD Negeri Pantirejo 1	1.354,00	1
4.032	04.1.0.514.1-JF	JF Guru Ahli Madya	2.502,00	2
4.033	04.1.0.514.2-JF	JF Guru Ahli Muda	3.753,00	3
4.034	04.1.0.514.3-JF	JF Guru Ahli Pertama	10.008,00	8
4.035	04.1.0.514.4-JF	JF Asisten Perpustakaan Terampil	1.351,00	1
4.036	04.1.0.514.5	Pengolah Data dan Informasi	2.712,00	2
4.037	04.1.0.514.6	Pengadministrasi Perkantoran	1.353,00	1
4.038	04.1.0.515.0	Kepala SD Negeri Majenang 1	1.354,00	1
4.039	04.1.0.515.1-JF	JF Guru Ahli Madya	2.502,00	2
4.040	04.1.0.515.2-JF	JF Guru Ahli Muda	3.753,00	3
4.041	04.1.0.515.3-JF	JF Guru Ahli Pertama	10.008,00	8

1	2	3	4	5
4.042	04.1.0.515.4-JF	JF Asisten Perpustakaan Terampil	1.351,00	1
4.043	04.1.0.515.5	Pengolah Data dan Informasi	2.712,00	2
4.044	04.1.0.515.6	Pengadministrasi Perkantoran	1.353,00	1
4.045	04.1.0.516.0	Kepala SD Negeri Majenang 2	1.354,00	1
4.046	04.1.0.516.1-JF	JF Guru Ahli Madya	2.502,00	2
4.047	04.1.0.516.2-JF	JF Guru Ahli Muda	3.753,00	3
4.048	04.1.0.516.3-JF	JF Guru Ahli Pertama	10.008,00	8
4.049	04.1.0.516.4-JF	JF Asisten Perpustakaan Terampil	1.351,00	1
4.050	04.1.0.516.5	Pengolah Data dan Informasi	2.712,00	2
4.051	04.1.0.516.6	Pengadministrasi Perkantoran	1.353,00	1
4.052	04.1.0.517.0	Kepala SD Negeri Majenang 3	1.354,00	1
4.053	04.1.0.517.1-JF	JF Guru Ahli Madya	2.502,00	2
4.054	04.1.0.517.2-JF	JF Guru Ahli Muda	3.753,00	3
4.055	04.1.0.517.3-JF	JF Guru Ahli Pertama	11.259,00	9
4.056	04.1.0.517.4-JF	JF Asisten Perpustakaan Terampil	1.351,00	1
4.057	04.1.0.517.5	Pengolah Data dan Informasi	2.712,00	2
4.058	04.1.0.517.6	Pengadministrasi Perkantoran	1.353,00	1
4.059	04.1.0.518.0	Kepala SD Negeri Karanganom 1	1.354,00	1
4.060	04.1.0.518.1-JF	JF Guru Ahli Madya	2.502,00	2
4.061	04.1.0.518.2-JF	JF Guru Ahli Muda	3.753,00	3
4.062	04.1.0.518.3-JF	JF Guru Ahli Pertama	10.008,00	8
4.063	04.1.0.518.4-JF	JF Asisten Perpustakaan Terampil	1.351,00	1
4.064	04.1.0.518.5	Pengolah Data dan Informasi	2.712,00	2
4.065	04.1.0.518.6	Pengadministrasi Perkantoran	1.353,00	1
4.066	04.1.0.519.0	Kepala SD Negeri Karanganom 2	1.354,00	1
4.067	04.1.0.519.1-JF	JF Guru Ahli Madya	2.502,00	2
4.068	04.1.0.519.2-JF	JF Guru Ahli Muda	3.753,00	3
4.069	04.1.0.519.3-JF	JF Guru Ahli Pertama	10.008,00	8
4.070	04.1.0.519.4-JF	JF Asisten Perpustakaan Terampil	1.351,00	1
4.071	04.1.0.519.5	Pengolah Data dan Informasi	2.712,00	2
4.072	04.1.0.519.6	Pengadministrasi Perkantoran	1.353,00	1
4.073	04.1.0.520.0	Kepala SD Negeri Gebang 1	1.354,00	1
4.074	04.1.0.520.1-JF	JF Guru Ahli Madya	2.502,00	2
4.075	04.1.0.520.2-JF	JF Guru Ahli Muda	3.753,00	3
4.076	04.1.0.520.3-JF	JF Guru Ahli Pertama	10.008,00	8
4.077	04.1.0.520.4-JF	JF Asisten Perpustakaan Terampil	1.351,00	1
4.078	04.1.0.520.5	Pengolah Data dan Informasi	2.712,00	2
4.079	04.1.0.520.6	Pengadministrasi Perkantoran	1.353,00	1
4.080	04.1.0.521.0	Kepala SD Negeri Gebang 2	1.354,00	1
4.081	04.1.0.521.1-JF	JF Guru Ahli Madya	2.502,00	2
4.082	04.1.0.521.2-JF	JF Guru Ahli Muda	3.753,00	3
4.083	04.1.0.521.3-JF	JF Guru Ahli Pertama	10.008,00	8
4.084	04.1.0.521.4-JF	JF Asisten Perpustakaan Terampil	1.351,00	1
4.085	04.1.0.521.5	Pengolah Data dan Informasi	2.712,00	2
4.086	04.1.0.521.6	Pengadministrasi Perkantoran	1.353,00	1
4.087	04.1.0.522.0	Kepala SD Negeri Gebang 3	1.354,00	1
4.088	04.1.0.522.1-JF	JF Guru Ahli Madya	2.502,00	2
4.089	04.1.0.522.2-JF	JF Guru Ahli Muda	3.753,00	3
4.090	04.1.0.522.3-JF	JF Guru Ahli Pertama	10.008,00	8
4.091	04.1.0.522.4-JF	JF Asisten Perpustakaan Terampil	1.351,00	1
4.092	04.1.0.522.5	Pengolah Data dan Informasi	2.712,00	2
4.093	04.1.0.522.6	Pengadministrasi Perkantoran	1.353,00	1
4.094	04.1.0.523.0	Kepala SD Negeri Baleharjo 1	1.354,00	1
4.095	04.1.0.523.1-JF	JF Guru Ahli Madya	2.502,00	2
4.096	04.1.0.523.2-JF	JF Guru Ahli Muda	3.753,00	3
4.097	04.1.0.523.3-JF	JF Guru Ahli Pertama	10.008,00	8
4.098	04.1.0.523.4-JF	JF Asisten Perpustakaan Terampil	1.351,00	1
4.099	04.1.0.523.5	Pengolah Data dan Informasi	2.712,00	2
4.100	04.1.0.523.6	Pengadministrasi Perkantoran	1.353,00	1
4.101	04.1.0.524.0	Kepala SD Negeri Baleharjo 2	1.354,00	1
4.102	04.1.0.524.1-JF	JF Guru Ahli Madya	2.502,00	2
4.103	04.1.0.524.2-JF	JF Guru Ahli Muda	3.753,00	3
4.104	04.1.0.524.3-JF	JF Guru Ahli Pertama	10.008,00	8
4.105	04.1.0.524.4-JF	JF Asisten Perpustakaan Terampil	1.351,00	1
4.106	04.1.0.524.5	Pengolah Data dan Informasi	2.712,00	2
4.107	04.1.0.524.6	Pengadministrasi Perkantoran	1.353,00	1
4.108	04.1.0.525.0	Kepala SD Negeri Baleharjo 3	1.354,00	1
4.109	04.1.0.525.1-JF	JF Guru Ahli Madya	2.502,00	2
4.110	04.1.0.525.2-JF	JF Guru Ahli Muda	3.753,00	3
4.111	04.1.0.525.3-JF	JF Guru Ahli Pertama	10.008,00	8
4.112	04.1.0.525.4-JF	JF Asisten Perpustakaan Terampil	1.351,00	1
4.113	04.1.0.525.5	Pengolah Data dan Informasi	2.712,00	2
4.114	04.1.0.525.6	Pengadministrasi Perkantoran	1.353,00	1

1	2	3	4	5
4.115	04.1.0.526.0	Kepala SD Negeri Tanggan 1	1.354,00	1
4.116	04.1.0.526.1-JF	JF Guru Ahli Madya	2.502,00	2
4.117	04.1.0.526.2-JF	JF Guru Ahli Muda	3.753,00	3
4.118	04.1.0.526.3-JF	JF Guru Ahli Pertama	10.008,00	8
4.119	04.1.0.526.4-JF	JF Asisten Perpustakaan Terampil	1.351,00	1
4.120	04.1.0.526.5	Pengolah Data dan Informasi	2.712,00	2
4.121	04.1.0.526.6	Pengadministrasi Perkantoran	1.353,00	1
4.122	04.1.0.527.0	Kepala SD Negeri Tanggan 2	1.354,00	1
4.123	04.1.0.527.1-JF	JF Guru Ahli Madya	2.502,00	2
4.124	04.1.0.527.2-JF	JF Guru Ahli Muda	3.753,00	3
4.125	04.1.0.527.3-JF	JF Guru Ahli Pertama	10.008,00	8
4.126	04.1.0.527.4-JF	JF Asisten Perpustakaan Terampil	1.351,00	1
4.127	04.1.0.527.5	Pengolah Data dan Informasi	2.712,00	2
4.128	04.1.0.527.6	Pengadministrasi Perkantoran	1.353,00	1
4.129	04.1.0.528.0	Kepala SD Negeri Tanggan 3	1.354,00	1
4.130	04.1.0.528.1-JF	JF Guru Ahli Madya	2.502,00	2
4.131	04.1.0.528.2-JF	JF Guru Ahli Muda	3.753,00	3
4.132	04.1.0.528.3-JF	JF Guru Ahli Pertama	10.008,00	8
4.133	04.1.0.528.4-JF	JF Asisten Perpustakaan Terampil	1.351,00	1
4.134	04.1.0.528.5	Pengolah Data dan Informasi	2.712,00	2
4.135	04.1.0.528.6	Pengadministrasi Perkantoran	1.353,00	1
4.136	04.1.0.529.0	Kepala SD Negeri Pilangsari 1	1.354,00	1
4.137	04.1.0.529.1-JF	JF Guru Ahli Madya	2.502,00	2
4.138	04.1.0.529.2-JF	JF Guru Ahli Muda	3.753,00	3
4.139	04.1.0.529.3-JF	JF Guru Ahli Pertama	10.008,00	8
4.140	04.1.0.529.4-JF	JF Asisten Perpustakaan Terampil	1.351,00	1
4.141	04.1.0.529.5	Pengolah Data dan Informasi	2.712,00	2
4.142	04.1.0.529.6	Pengadministrasi Perkantoran	1.353,00	1
4.143	04.1.0.530.0	Kepala SD Negeri Pilangsari 2	1.354,00	1
4.144	04.1.0.530.1-JF	JF Guru Ahli Madya	2.502,00	2
4.145	04.1.0.530.2-JF	JF Guru Ahli Muda	3.753,00	3
4.146	04.1.0.530.3-JF	JF Guru Ahli Pertama	10.008,00	8
4.147	04.1.0.530.4-JF	JF Asisten Perpustakaan Terampil	1.351,00	1
4.148	04.1.0.530.5	Pengolah Data dan Informasi	2.712,00	2
4.149	04.1.0.530.6	Pengadministrasi Perkantoran	1.353,00	1
4.150	04.1.0.531.0	Kepala SD Negeri Blangu 1	1.354,00	1
4.151	04.1.0.531.1-JF	JF Guru Ahli Madya	2.502,00	2
4.152	04.1.0.531.2-JF	JF Guru Ahli Muda	3.753,00	3
4.153	04.1.0.531.3-JF	JF Guru Ahli Pertama	10.008,00	8
4.154	04.1.0.531.4-JF	JF Asisten Perpustakaan Terampil	1.351,00	1
4.155	04.1.0.531.5	Pengolah Data dan Informasi	2.712,00	2
4.156	04.1.0.531.6	Pengadministrasi Perkantoran	1.353,00	1
4.157	04.1.0.532.0	Kepala SD Negeri Blangu 2	1.354,00	1
4.158	04.1.0.532.1-JF	JF Guru Ahli Madya	2.502,00	2
4.159	04.1.0.532.2-JF	JF Guru Ahli Muda	3.753,00	3
4.160	04.1.0.532.3-JF	JF Guru Ahli Pertama	10.008,00	8
4.161	04.1.0.532.4-JF	JF Asisten Perpustakaan Terampil	1.351,00	1
4.162	04.1.0.532.5	Pengolah Data dan Informasi	2.712,00	2
4.163	04.1.0.532.6	Pengadministrasi Perkantoran	1.353,00	1
4.164	04.1.0.533.0	Kepala SD Negeri Blangu 3	1.354,00	1
4.165	04.1.0.533.1-JF	JF Guru Ahli Madya	2.502,00	2
4.166	04.1.0.533.2-JF	JF Guru Ahli Muda	3.753,00	3
4.167	04.1.0.533.3-JF	JF Guru Ahli Pertama	10.008,00	8
4.168	04.1.0.533.4-JF	JF Asisten Perpustakaan Terampil	1.351,00	1
4.169	04.1.0.533.5	Pengolah Data dan Informasi	2.712,00	2
4.170	04.1.0.533.6	Pengadministrasi Perkantoran	1.353,00	1
4.171	04.1.0.534.0	Kepala SD Negeri Gesi 1	1.354,00	1
4.172	04.1.0.534.1-JF	JF Guru Ahli Madya	2.502,00	2
4.173	04.1.0.534.2-JF	JF Guru Ahli Muda	3.753,00	3
4.174	04.1.0.534.3-JF	JF Guru Ahli Pertama	11.259,00	9
4.175	04.1.0.534.4-JF	JF Asisten Perpustakaan Terampil	1.351,00	1
4.176	04.1.0.534.5	Pengolah Data dan Informasi	2.712,00	2
4.177	04.1.0.534.6	Pengadministrasi Perkantoran	1.353,00	1
4.178	04.1.0.535.0	Kepala SD Negeri Gesi 2	1.354,00	1
4.179	04.1.0.535.1-JF	JF Guru Ahli Madya	2.502,00	2
4.180	04.1.0.535.2-JF	JF Guru Ahli Muda	3.753,00	3
4.181	04.1.0.535.3-JF	JF Guru Ahli Pertama	10.008,00	8
4.182	04.1.0.535.4-JF	JF Asisten Perpustakaan Terampil	1.351,00	1
4.183	04.1.0.535.5	Pengolah Data dan Informasi	2.712,00	2
4.184	04.1.0.535.6	Pengadministrasi Perkantoran	1.353,00	1
4.185	04.1.0.536.0	Kepala SD Negeri Srawung 1	1.354,00	1
4.186	04.1.0.536.1-JF	JF Guru Ahli Madya	2.502,00	2
4.187	04.1.0.536.2-JF	JF Guru Ahli Muda	3.753,00	3

1	2	3	4	5
4.188	04.1.0.536.3-JF	JF Guru Ahli Pertama	10.008,00	8
4.189	04.1.0.536.4-JF	JF Asisten Perpustakaan Terampil	1.351,00	1
4.190	04.1.0.536.5	Pengolah Data dan Informasi	2.712,00	2
4.191	04.1.0.536.6	Pengadministrasi Perkantoran	1.353,00	1
4.192	04.1.0.537.0	Kepala SD Negeri Poleng 1	1.354,00	1
4.193	04.1.0.537.1-JF	JF Guru Ahli Madya	2.502,00	2
4.194	04.1.0.537.2-JF	JF Guru Ahli Muda	3.753,00	3
4.195	04.1.0.537.3-JF	JF Guru Ahli Pertama	10.008,00	8
4.196	04.1.0.537.4-JF	JF Asisten Perpustakaan Terampil	1.351,00	1
4.197	04.1.0.537.5	Pengolah Data dan Informasi	2.712,00	2
4.198	04.1.0.537.6	Pengadministrasi Perkantoran	1.353,00	1
4.199	04.1.0.538.0	Kepala SD Negeri Poleng 2	1.354,00	1
4.200	04.1.0.538.1-JF	JF Guru Ahli Madya	2.502,00	2
4.201	04.1.0.538.2-JF	JF Guru Ahli Muda	3.753,00	3
4.202	04.1.0.538.3-JF	JF Guru Ahli Pertama	10.008,00	8
4.203	04.1.0.538.4-JF	JF Asisten Perpustakaan Terampil	1.351,00	1
4.204	04.1.0.538.5	Pengolah Data dan Informasi	2.712,00	2
4.205	04.1.0.538.6	Pengadministrasi Perkantoran	1.353,00	1
4.206	04.1.0.539.0	Kepala SD Negeri Slendro 1	1.354,00	1
4.207	04.1.0.539.1-JF	JF Guru Ahli Madya	2.502,00	2
4.208	04.1.0.539.2-JF	JF Guru Ahli Muda	3.753,00	3
4.209	04.1.0.539.3-JF	JF Guru Ahli Pertama	10.008,00	8
4.210	04.1.0.539.4-JF	JF Asisten Perpustakaan Terampil	1.351,00	1
4.211	04.1.0.539.5	Pengolah Data dan Informasi	2.712,00	2
4.212	04.1.0.539.6	Pengadministrasi Perkantoran	1.353,00	1
4.213	04.1.0.540.0	Kepala SD Negeri Slendro 3	1.354,00	1
4.214	04.1.0.540.1-JF	JF Guru Ahli Madya	2.502,00	2
4.215	04.1.0.540.2-JF	JF Guru Ahli Muda	3.753,00	3
4.216	04.1.0.540.3-JF	JF Guru Ahli Pertama	10.008,00	8
4.217	04.1.0.540.4-JF	JF Asisten Perpustakaan Terampil	1.351,00	1
4.218	04.1.0.540.5	Pengolah Data dan Informasi	2.712,00	2
4.219	04.1.0.540.6	Pengadministrasi Perkantoran	1.353,00	1
4.220	04.1.0.541.0	Kepala SD Negeri Katelan 1	1.354,00	1
4.221	04.1.0.541.1-JF	JF Guru Ahli Madya	2.502,00	2
4.222	04.1.0.541.2-JF	JF Guru Ahli Muda	3.753,00	3
4.223	04.1.0.541.3-JF	JF Guru Ahli Pertama	22.518,00	18
4.224	04.1.0.541.4-JF	JF Asisten Perpustakaan Terampil	1.351,00	1
4.225	04.1.0.541.5	Pengolah Data dan Informasi	2.712,00	2
4.226	04.1.0.541.6	Pengadministrasi Perkantoran	1.353,00	1
4.227	04.1.0.542.0	Kepala SD Negeri Katelan 3	1.354,00	1
4.228	04.1.0.542.1-JF	JF Guru Ahli Madya	2.502,00	2
4.229	04.1.0.542.2-JF	JF Guru Ahli Muda	3.753,00	3
4.230	04.1.0.542.3-JF	JF Guru Ahli Pertama	10.008,00	8
4.231	04.1.0.542.4-JF	JF Asisten Perpustakaan Terampil	1.351,00	1
4.232	04.1.0.542.5	Pengolah Data dan Informasi	2.712,00	2
4.233	04.1.0.542.6	Pengadministrasi Perkantoran	1.353,00	1
4.234	04.1.0.543.0	Kepala SD Negeri Katelan 4	1.354,00	1
4.235	04.1.0.543.1-JF	JF Guru Ahli Madya	2.502,00	2
4.236	04.1.0.543.2-JF	JF Guru Ahli Muda	3.753,00	3
4.237	04.1.0.543.3-JF	JF Guru Ahli Pertama	10.008,00	8
4.238	04.1.0.543.4-JF	JF Asisten Perpustakaan Terampil	1.351,00	1
4.239	04.1.0.543.5	Pengolah Data dan Informasi	2.712,00	2
4.240	04.1.0.543.6	Pengadministrasi Perkantoran	1.353,00	1
4.241	04.1.0.544.0	Kepala SD Negeri Dukuh 1	1.354,00	1
4.242	04.1.0.544.1-JF	JF Guru Ahli Madya	2.502,00	2
4.243	04.1.0.544.2-JF	JF Guru Ahli Muda	3.753,00	3
4.244	04.1.0.544.3-JF	JF Guru Ahli Pertama	10.008,00	8
4.245	04.1.0.544.4-JF	JF Asisten Perpustakaan Terampil	1.351,00	1
4.246	04.1.0.544.5	Pengolah Data dan Informasi	2.712,00	2
4.247	04.1.0.544.6	Pengadministrasi Perkantoran	1.353,00	1
4.248	04.1.0.545.0	Kepala SD Negeri Dukuh 2	1.354,00	1
4.249	04.1.0.545.1-JF	JF Guru Ahli Madya	2.502,00	2
4.250	04.1.0.545.2-JF	JF Guru Ahli Muda	3.753,00	3
4.251	04.1.0.545.3-JF	JF Guru Ahli Pertama	10.008,00	8
4.252	04.1.0.545.4-JF	JF Asisten Perpustakaan Terampil	1.351,00	1
4.253	04.1.0.545.5	Pengolah Data dan Informasi	2.712,00	2
4.254	04.1.0.545.6	Pengadministrasi Perkantoran	1.353,00	1
4.255	04.1.0.546.0	Kepala SD Negeri Jekawal 1	1.354,00	1
4.256	04.1.0.546.1-JF	JF Guru Ahli Madya	2.502,00	2
4.257	04.1.0.546.2-JF	JF Guru Ahli Muda	3.753,00	3
4.258	04.1.0.546.3-JF	JF Guru Ahli Pertama	10.008,00	8
4.259	04.1.0.546.4-JF	JF Asisten Perpustakaan Terampil	1.351,00	1
4.260	04.1.0.546.5	Pengolah Data dan Informasi	2.712,00	2

1	2	3	4	5
4.261	04.1.0.546.6	Pengadministrasi Perkantoran	1.353,00	1
4.262	04.1.0.547.0	Kepala SD Negeri Jekawal 2	1.354,00	1
4.263	04.1.0.547.1-JF	JF Guru Ahli Madya	2.502,00	2
4.264	04.1.0.547.2-JF	JF Guru Ahli Muda	3.753,00	3
4.265	04.1.0.547.3-JF	JF Guru Ahli Pertama	10.008,00	8
4.266	04.1.0.547.4-JF	JF Asisten Perpustakaan Terampil	1.351,00	1
4.267	04.1.0.547.5	Pengolah Data dan Informasi	2.712,00	2
4.268	04.1.0.547.6	Pengadministrasi Perkantoran	1.353,00	1
4.269	04.1.0.548.0	Kepala SD Negeri Jekawal 3	1.354,00	1
4.270	04.1.0.548.1-JF	JF Guru Ahli Madya	2.502,00	2
4.271	04.1.0.548.2-JF	JF Guru Ahli Muda	3.753,00	3
4.272	04.1.0.548.3-JF	JF Guru Ahli Pertama	10.008,00	8
4.273	04.1.0.548.4-JF	JF Asisten Perpustakaan Terampil	1.351,00	1
4.274	04.1.0.548.5	Pengolah Data dan Informasi	2.712,00	2
4.275	04.1.0.548.6	Pengadministrasi Perkantoran	1.353,00	1
4.276	04.1.0.549.0	Kepala SD Negeri Galeh 1	1.354,00	1
4.277	04.1.0.549.1-JF	JF Guru Ahli Madya	2.502,00	2
4.278	04.1.0.549.2-JF	JF Guru Ahli Muda	3.753,00	3
4.279	04.1.0.549.3-JF	JF Guru Ahli Pertama	10.008,00	8
4.280	04.1.0.549.4-JF	JF Asisten Perpustakaan Terampil	1.351,00	1
4.281	04.1.0.549.5	Pengolah Data dan Informasi	2.712,00	2
4.282	04.1.0.549.6	Pengadministrasi Perkantoran	1.353,00	1
4.283	04.1.0.550.0	Kepala SD Negeri Galeh 2	1.354,00	1
4.284	04.1.0.550.1-JF	JF Guru Ahli Madya	2.502,00	2
4.285	04.1.0.550.2-JF	JF Guru Ahli Muda	3.753,00	3
4.286	04.1.0.550.3-JF	JF Guru Ahli Pertama	10.008,00	8
4.287	04.1.0.550.4-JF	JF Asisten Perpustakaan Terampil	1.351,00	1
4.288	04.1.0.550.5	Pengolah Data dan Informasi	2.712,00	2
4.289	04.1.0.550.6	Pengadministrasi Perkantoran	1.353,00	1
4.290	04.1.0.551.0	Kepala SD Negeri Galeh 3	1.354,00	1
4.291	04.1.0.551.1-JF	JF Guru Ahli Madya	2.502,00	2
4.292	04.1.0.551.2-JF	JF Guru Ahli Muda	3.753,00	3
4.293	04.1.0.551.3-JF	JF Guru Ahli Pertama	10.008,00	8
4.294	04.1.0.551.4-JF	JF Asisten Perpustakaan Terampil	1.351,00	1
4.295	04.1.0.551.5	Pengolah Data dan Informasi	2.712,00	2
4.296	04.1.0.551.6	Pengadministrasi Perkantoran	1.353,00	1
4.297	04.1.0.552.0	Kepala SD Negeri Ngrombo 1	1.354,00	1
4.298	04.1.0.552.1-JF	JF Guru Ahli Madya	2.502,00	2
4.299	04.1.0.552.2-JF	JF Guru Ahli Muda	3.753,00	3
4.300	04.1.0.552.3-JF	JF Guru Ahli Pertama	10.008,00	8
4.301	04.1.0.552.4-JF	JF Asisten Perpustakaan Terampil	1.351,00	1
4.302	04.1.0.552.5	Pengolah Data dan Informasi	2.712,00	2
4.303	04.1.0.552.6	Pengadministrasi Perkantoran	1.353,00	1
4.304	04.1.0.553.0	Kepala SD Negeri Ngrombo 2	1.354,00	1
4.305	04.1.0.553.1-JF	JF Guru Ahli Madya	2.502,00	2
4.306	04.1.0.553.2-JF	JF Guru Ahli Muda	3.753,00	3
4.307	04.1.0.553.3-JF	JF Guru Ahli Pertama	10.008,00	8
4.308	04.1.0.553.4-JF	JF Asisten Perpustakaan Terampil	1.351,00	1
4.309	04.1.0.553.5	Pengolah Data dan Informasi	2.712,00	2
4.310	04.1.0.553.6	Pengadministrasi Perkantoran	1.353,00	1
4.311	04.1.0.554.0	Kepala SD Negeri Ngrombo 3	1.354,00	1
4.312	04.1.0.554.1-JF	JF Guru Ahli Madya	2.502,00	2
4.313	04.1.0.554.2-JF	JF Guru Ahli Muda	3.753,00	3
4.314	04.1.0.554.3-JF	JF Guru Ahli Pertama	10.008,00	8
4.315	04.1.0.554.4-JF	JF Asisten Perpustakaan Terampil	1.351,00	1
4.316	04.1.0.554.5	Pengolah Data dan Informasi	2.712,00	2
4.317	04.1.0.554.6	Pengadministrasi Perkantoran	1.353,00	1
4.318	04.1.0.555.0	Kepala SD Negeri Sigit 2	1.354,00	1
4.319	04.1.0.555.1-JF	JF Guru Ahli Madya	2.502,00	2
4.320	04.1.0.555.2-JF	JF Guru Ahli Muda	3.753,00	3
4.321	04.1.0.555.3-JF	JF Guru Ahli Pertama	10.008,00	8
4.322	04.1.0.555.4-JF	JF Asisten Perpustakaan Terampil	1.351,00	1
4.323	04.1.0.555.5	Pengolah Data dan Informasi	2.712,00	2
4.324	04.1.0.555.6	Pengadministrasi Perkantoran	1.353,00	1
4.325	04.1.0.556.0	Kepala SD Negeri Sigit 3	1.354,00	1
4.326	04.1.0.556.1-JF	JF Guru Ahli Madya	2.502,00	2
4.327	04.1.0.556.2-JF	JF Guru Ahli Muda	3.753,00	3
4.328	04.1.0.556.3-JF	JF Guru Ahli Pertama	10.008,00	8
4.329	04.1.0.556.4-JF	JF Asisten Perpustakaan Terampil	1.351,00	1
4.330	04.1.0.556.5	Pengolah Data dan Informasi	2.712,00	2
4.331	04.1.0.556.6	Pengadministrasi Perkantoran	1.353,00	1
4.332	04.1.0.557.0	Kepala SD Negeri Denanyar 1	1.354,00	1
4.333	04.1.0.557.1-JF	JF Guru Ahli Madya	2.502,00	2

1	2	3	4	5
4.334	04.1.0.557.2-JF	JF Guru Ahli Muda	3.753,00	3
4.335	04.1.0.557.3-JF	JF Guru Ahli Pertama	10.008,00	8
4.336	04.1.0.557.4-JF	JF Asisten Perpustakaan Terampil	1.351,00	1
4.337	04.1.0.557.5	Pengolah Data dan Informasi	2.712,00	2
4.338	04.1.0.557.6	Pengadministrasi Perkantoran	1.353,00	1
4.339	04.1.0.558.0	Kepala SD Negeri Denanyar 2	1.354,00	1
4.340	04.1.0.558.1-JF	JF Guru Ahli Madya	2.502,00	2
4.341	04.1.0.558.2-JF	JF Guru Ahli Muda	3.753,00	3
4.342	04.1.0.558.3-JF	JF Guru Ahli Pertama	10.008,00	8
4.343	04.1.0.558.4-JF	JF Asisten Perpustakaan Terampil	1.351,00	1
4.344	04.1.0.558.5	Pengolah Data dan Informasi	2.712,00	2
4.345	04.1.0.558.6	Pengadministrasi Perkantoran	1.353,00	1
4.346	04.1.0.559.0	Kepala SD Negeri Denanyar 3	1.354,00	1
4.347	04.1.0.559.1-JF	JF Guru Ahli Madya	2.502,00	2
4.348	04.1.0.559.2-JF	JF Guru Ahli Muda	3.753,00	3
4.349	04.1.0.559.3-JF	JF Guru Ahli Pertama	10.008,00	8
4.350	04.1.0.559.4-JF	JF Asisten Perpustakaan Terampil	1.351,00	1
4.351	04.1.0.559.5	Pengolah Data dan Informasi	2.712,00	2
4.352	04.1.0.559.6	Pengadministrasi Perkantoran	1.353,00	1
4.353	04.1.0.560.0	Kepala SD Negeri Japoh 1	1.354,00	1
4.354	04.1.0.560.1-JF	JF Guru Ahli Madya	2.502,00	2
4.355	04.1.0.560.2-JF	JF Guru Ahli Muda	3.753,00	3
4.356	04.1.0.560.3-JF	JF Guru Ahli Pertama	10.008,00	8
4.357	04.1.0.560.4-JF	JF Asisten Perpustakaan Terampil	1.351,00	1
4.358	04.1.0.560.5	Pengolah Data dan Informasi	2.712,00	2
4.359	04.1.0.560.6	Pengadministrasi Perkantoran	1.353,00	1
4.360	04.1.0.561.0	Kepala SD Negeri Japoh 2	1.354,00	1
4.361	04.1.0.561.1-JF	JF Guru Ahli Madya	2.502,00	2
4.362	04.1.0.561.2-JF	JF Guru Ahli Muda	3.753,00	3
4.363	04.1.0.561.3-JF	JF Guru Ahli Pertama	10.008,00	8
4.364	04.1.0.561.4-JF	JF Asisten Perpustakaan Terampil	1.351,00	1
4.365	04.1.0.561.5	Pengolah Data dan Informasi	2.712,00	2
4.366	04.1.0.561.6	Pengadministrasi Perkantoran	1.353,00	1
4.367	04.1.0.562.0	Kepala SD Negeri Ngepringan 1	1.354,00	1
4.368	04.1.0.562.1-JF	JF Guru Ahli Madya	2.502,00	2
4.369	04.1.0.562.2-JF	JF Guru Ahli Muda	3.753,00	3
4.370	04.1.0.562.3-JF	JF Guru Ahli Pertama	10.008,00	8
4.371	04.1.0.562.4-JF	JF Asisten Perpustakaan Terampil	1.351,00	1
4.372	04.1.0.562.5	Pengolah Data dan Informasi	2.712,00	2
4.373	04.1.0.562.6	Pengadministrasi Perkantoran	1.353,00	1
4.374	04.1.0.563.0	Kepala SD Negeri Ngepringan 2	1.354,00	1
4.375	04.1.0.563.1-JF	JF Guru Ahli Madya	2.502,00	2
4.376	04.1.0.563.2-JF	JF Guru Ahli Muda	3.753,00	3
4.377	04.1.0.563.3-JF	JF Guru Ahli Pertama	11.259,00	9
4.378	04.1.0.563.4-JF	JF Asisten Perpustakaan Terampil	1.351,00	1
4.379	04.1.0.563.5	Pengolah Data dan Informasi	2.712,00	2
4.380	04.1.0.563.6	Pengadministrasi Perkantoran	1.353,00	1
4.381	04.1.0.564.0	Kepala SD Negeri Ngepringan 3	1.354,00	1
4.382	04.1.0.564.1-JF	JF Guru Ahli Madya	2.502,00	2
4.383	04.1.0.564.2-JF	JF Guru Ahli Muda	3.753,00	3
4.384	04.1.0.564.3-JF	JF Guru Ahli Pertama	10.008,00	8
4.385	04.1.0.564.4-JF	JF Asisten Perpustakaan Terampil	1.351,00	1
4.386	04.1.0.564.5	Pengolah Data dan Informasi	2.712,00	2
4.387	04.1.0.564.6	Pengadministrasi Perkantoran	1.353,00	1
4.388	04.1.0.565.0	Kepala SD Negeri Mlale 1	1.354,00	1
4.389	04.1.0.565.1-JF	JF Guru Ahli Madya	2.502,00	2
4.390	04.1.0.565.2-JF	JF Guru Ahli Muda	3.753,00	3
4.391	04.1.0.565.3-JF	JF Guru Ahli Pertama	10.008,00	8
4.392	04.1.0.565.4-JF	JF Asisten Perpustakaan Terampil	1.351,00	1
4.393	04.1.0.565.5	Pengolah Data dan Informasi	2.712,00	2
4.394	04.1.0.565.6	Pengadministrasi Perkantoran	1.353,00	1
4.395	04.1.0.566.0	Kepala SD Negeri Mlale 2	1.354,00	1
4.396	04.1.0.566.1-JF	JF Guru Ahli Madya	2.502,00	2
4.397	04.1.0.566.2-JF	JF Guru Ahli Muda	3.753,00	3
4.398	04.1.0.566.3-JF	JF Guru Ahli Pertama	10.008,00	8
4.399	04.1.0.566.4-JF	JF Asisten Perpustakaan Terampil	1.351,00	1
4.400	04.1.0.566.5	Pengolah Data dan Informasi	2.712,00	2
4.401	04.1.0.566.6	Pengadministrasi Perkantoran	1.353,00	1
4.402	04.1.0.567.0	Kepala SD Negeri Dawung 1	1.354,00	1
4.403	04.1.0.567.1-JF	JF Guru Ahli Madya	2.502,00	2
4.404	04.1.0.567.2-JF	JF Guru Ahli Muda	3.753,00	3
4.405	04.1.0.567.3-JF	JF Guru Ahli Pertama	10.008,00	8
4.406	04.1.0.567.4-JF	JF Asisten Perpustakaan Terampil	1.351,00	1

1	2	3	4	5
4.407	04.1.0.567.5	Pengolah Data dan Informasi	2.712,00	2
4.408	04.1.0.567.6	Pengadministrasi Perkantoran	1.353,00	1
4.409	04.1.0.568.0	Kepala SD Negeri Dawung 2	1.354,00	1
4.410	04.1.0.568.1-JF	JF Guru Ahli Madya	2.502,00	2
4.411	04.1.0.568.2-JF	JF Guru Ahli Muda	3.753,00	3
4.412	04.1.0.568.3-JF	JF Guru Ahli Pertama	10.008,00	8
4.413	04.1.0.568.4-JF	JF Asisten Perpustakaan Terampil	1.351,00	1
4.414	04.1.0.568.5	Pengolah Data dan Informasi	2.712,00	2
4.415	04.1.0.568.6	Pengadministrasi Perkantoran	1.353,00	1
4.416	04.1.0.569.0	Kepala SD Negeri Dawung 3	1.354,00	1
4.417	04.1.0.569.1-JF	JF Guru Ahli Madya	2.502,00	2
4.418	04.1.0.569.2-JF	JF Guru Ahli Muda	3.753,00	3
4.419	04.1.0.569.3-JF	JF Guru Ahli Pertama	10.008,00	8
4.420	04.1.0.569.4-JF	JF Asisten Perpustakaan Terampil	1.351,00	1
4.421	04.1.0.569.5	Pengolah Data dan Informasi	2.712,00	2
4.422	04.1.0.569.6	Pengadministrasi Perkantoran	1.353,00	1
4.423	04.1.0.570.0	Kepala SD Negeri Kandang sapi 1	1.354,00	1
4.424	04.1.0.570.1-JF	JF Guru Ahli Madya	2.502,00	2
4.425	04.1.0.570.2-JF	JF Guru Ahli Muda	3.753,00	3
4.426	04.1.0.570.3-JF	JF Guru Ahli Pertama	10.008,00	8
4.427	04.1.0.570.4-JF	JF Asisten Perpustakaan Terampil	1.351,00	1
4.428	04.1.0.570.5	Pengolah Data dan Informasi	2.712,00	2
4.429	04.1.0.570.6	Pengadministrasi Perkantoran	1.353,00	1
4.430	04.1.0.571.0	Kepala SD Negeri Kandang sapi 2	1.354,00	1
4.431	04.1.0.571.1-JF	JF Guru Ahli Madya	2.502,00	2
4.432	04.1.0.571.2-JF	JF Guru Ahli Muda	3.753,00	3
4.433	04.1.0.571.3-JF	JF Guru Ahli Pertama	10.008,00	8
4.434	04.1.0.571.4-JF	JF Asisten Perpustakaan Terampil	1.351,00	1
4.435	04.1.0.571.5	Pengolah Data dan Informasi	2.712,00	2
4.436	04.1.0.571.6	Pengadministrasi Perkantoran	1.353,00	1
4.437	04.1.0.572.0	Kepala SD Negeri Kandang sapi 3	1.354,00	1
4.438	04.1.0.572.1-JF	JF Guru Ahli Madya	2.502,00	2
4.439	04.1.0.572.2-JF	JF Guru Ahli Muda	3.753,00	3
4.440	04.1.0.572.3-JF	JF Guru Ahli Pertama	10.008,00	8
4.441	04.1.0.572.4-JF	JF Asisten Perpustakaan Terampil	1.351,00	1
4.442	04.1.0.572.5	Pengolah Data dan Informasi	2.712,00	2
4.443	04.1.0.572.6	Pengadministrasi Perkantoran	1.353,00	1
4.444	04.1.0.573.0	Kepala SD Negeri Jenar 1	1.354,00	1
4.445	04.1.0.573.1-JF	JF Guru Ahli Madya	2.502,00	2
4.446	04.1.0.573.2-JF	JF Guru Ahli Muda	3.753,00	3
4.447	04.1.0.573.3-JF	JF Guru Ahli Pertama	10.008,00	8
4.448	04.1.0.573.4-JF	JF Asisten Perpustakaan Terampil	1.351,00	1
4.449	04.1.0.573.5	Pengolah Data dan Informasi	2.712,00	2
4.450	04.1.0.573.6	Pengadministrasi Perkantoran	1.353,00	1
4.451	04.1.0.574.0	Kepala SD Negeri Jenar 2	1.354,00	1
4.452	04.1.0.574.1-JF	JF Guru Ahli Madya	2.502,00	2
4.453	04.1.0.574.2-JF	JF Guru Ahli Muda	3.753,00	3
4.454	04.1.0.574.3-JF	JF Guru Ahli Pertama	10.008,00	8
4.455	04.1.0.574.4-JF	JF Asisten Perpustakaan Terampil	1.351,00	1
4.456	04.1.0.574.5	Pengolah Data dan Informasi	2.712,00	2
4.457	04.1.0.574.6	Pengadministrasi Perkantoran	1.353,00	1
4.458	04.1.0.575.0	Kepala SD Negeri Banyurip 1	1.354,00	1
4.459	04.1.0.575.1-JF	JF Guru Ahli Madya	2.502,00	2
4.460	04.1.0.575.2-JF	JF Guru Ahli Muda	3.753,00	3
4.461	04.1.0.575.3-JF	JF Guru Ahli Pertama	10.008,00	8
4.462	04.1.0.575.4-JF	JF Asisten Perpustakaan Terampil	1.351,00	1
4.463	04.1.0.575.5	Pengolah Data dan Informasi	2.712,00	2
4.464	04.1.0.575.6	Pengadministrasi Perkantoran	1.353,00	1
4.465	04.1.0.576.0	Kepala SD Negeri Banyurip 2	1.354,00	1
4.466	04.1.0.576.1-JF	JF Guru Ahli Madya	2.502,00	2
4.467	04.1.0.576.2-JF	JF Guru Ahli Muda	3.753,00	3
4.468	04.1.0.576.3-JF	JF Guru Ahli Pertama	10.008,00	8
4.469	04.1.0.576.4-JF	JF Asisten Perpustakaan Terampil	1.351,00	1
4.470	04.1.0.576.5	Pengolah Data dan Informasi	2.712,00	2
4.471	04.1.0.576.6	Pengadministrasi Perkantoran	1.353,00	1
4.472	04.1.0.577.0	Kepala SD Negeri Banyurip 3	1.354,00	1
4.473	04.1.0.577.1-JF	JF Guru Ahli Madya	2.502,00	2
4.474	04.1.0.577.2-JF	JF Guru Ahli Muda	3.753,00	3
4.475	04.1.0.577.3-JF	JF Guru Ahli Pertama	10.008,00	8
4.476	04.1.0.577.4-JF	JF Asisten Perpustakaan Terampil	1.351,00	1
4.477	04.1.0.577.5	Pengolah Data dan Informasi	2.712,00	2
4.478	04.1.0.577.6	Pengadministrasi Perkantoran	1.353,00	1
4.479	04.1.0.578.0	Kepala TK Negeri Pembina Gondang	1.354,00	1

1	2	3	4	5
4.480	04.1.0.578.1-JF	JF Guru Ahli Madya	2.502,00	2
4.481	04.1.0.578.2-JF	JF Guru Ahli Muda	3.753,00	3
4.482	04.1.0.578.3-JF	JF Guru Ahli Pertama	3.753,00	3
4.483	04.1.0.578.4-JF	JF Asisten Perpustakaan Terampil	1.351,00	1
4.484	04.1.0.578.5	Pengolah Data dan Informasi	2.712,00	2
4.485	04.1.0.578.6	Pengadministrasi Perkantoran	1.353,00	1
4.486	04.1.0.579.0	Kepala TK Negeri Pembina Karangmalang	1.354,00	1
4.487	04.1.0.579.1-JF	JF Guru Ahli Madya	2.502,00	2
4.488	04.1.0.579.2-JF	JF Guru Ahli Muda	3.753,00	3
4.489	04.1.0.579.3-JF	JF Guru Ahli Pertama	5.004,00	4
4.490	04.1.0.579.4-JF	JF Asisten Perpustakaan Terampil	1.351,00	1
4.491	04.1.0.579.5	Pengolah Data dan Informasi	2.712,00	2
4.492	04.1.0.579.6	Pengadministrasi Perkantoran	1.353,00	1
4.493	04.1.0.580.0	Kepala TK Negeri Pembina Sragen	1.354,00	1
4.494	04.1.0.580.1-JF	JF Guru Ahli Madya	2.502,00	2
4.495	04.1.0.580.2-JF	JF Guru Ahli Muda	3.753,00	3
4.496	04.1.0.580.3-JF	JF Guru Ahli Pertama	6.255,00	5
4.497	04.1.0.580.4-JF	JF Asisten Perpustakaan Terampil	1.351,00	1
4.498	04.1.0.580.5	Pengolah Data dan Informasi	2.712,00	2
4.499	04.1.0.580.6	Pengadministrasi Perkantoran	1.353,00	1
4.500	04.1.0.581.0	Kepala TK Negeri Gemolong	1.354,00	1
4.501	04.1.0.581.1-JF	JF Guru Ahli Madya	2.502,00	2
4.502	04.1.0.581.2-JF	JF Guru Ahli Muda	3.753,00	3
4.503	04.1.0.581.3-JF	JF Guru Ahli Pertama	6.255,00	5
4.504	04.1.0.581.4-JF	JF Asisten Perpustakaan Terampil	1.351,00	1
4.505	04.1.0.581.5	Pengolah Data dan Informasi	2.712,00	2
4.506	04.1.0.581.6	Pengadministrasi Perkantoran	1.353,00	1
V		DINAS KESEHATAN		
4.507	05.1.0.0.0	Kepala Dinas Kesehatan	1.402,00	1
4.508	05.1.0.0.1-JF	JF Administrator Kesehatan Ahli Madya	8.115,00	6
4.509	05.1.0.0.2-JF	JF Apoteker Ahli Madya	1.351,00	1
4.510	05.1.0.0.3-JF	JF Epidemiolog Kesehatan Ahli Madya	1.353,00	1
4.511	05.1.0.0.4-JF	JF Nutrisionis Ahli Madya	1.352,00	1
4.512	05.1.0.0.5-JF	JF Tenaga Promosi Kesehatan dan Ilmu Perilaku Ahli Madya	4.059,00	3
4.513	05.1.0.0.6-JF	JF Tenaga Sanitasi Lingkungan Ahli Madya	1.353,00	1
4.514	05.1.1.0.0	Sekretaris Dinas Kesehatan	1.357,00	1
4.515	05.1.1.0.1-JF	JF Analis Keuangan Pusat dan Daerah Ahli Muda	1.358,50	1
4.516	05.1.1.0.2-JF	JF Analis Keuangan Pusat dan Daerah Ahli Pertama	1.358,50	1
4.517	05.1.1.0.3-JF	JF Pranata Komputer Ahli Muda	1.353,00	1
4.518	05.1.1.0.4	Penelaah Teknis Kebijakan	4.059,00	3
4.519	05.1.1.0.5	Pengolah Data dan Informasi	5.424,00	4
4.520	05.1.1.0.6	Pengadministrasi Perkantoran	1.353,00	1
4.521	05.1.1.1.0	Kepala Subbagian Perencanaan, Evaluasi, dan Pelaporan	1.353,50	1
4.522	05.1.1.1.1-JF	JF Pranata Komputer Ahli Pertama	1.353,00	1
4.523	05.1.1.1.2-JF	JF Pranata Komputer Penyelia	1.353,00	1
4.524	05.1.1.1.3-JF	JF Pranata Komputer Mahir	1.353,00	1
4.525	05.1.1.1.4-JF	JF Pranata Komputer Terampil	1.353,00	1
4.526	05.1.1.1.5	Penelaah Teknis Kebijakan	1.353,00	1
4.527	05.1.1.1.6	Penata Kelola Sistem dan Teknologi Informasi	1.356,00	1
4.528	05.1.1.1.7	Pengolah Data dan Informasi	1.356,00	1
4.529	05.1.1.1.8	Pengadministrasi Perkantoran	1.353,00	1
4.530	05.1.1.2.0	Kepala Subbagian Umum dan Kepegawaian	1.353,50	1
4.531	05.1.1.2.1-JF	JF Arsiparis Mahir	1.354,50	1
4.532	05.1.1.2.2-JF	JF Arsiparis Terampil	1.354,50	1
4.533	05.1.1.2.3	Penelaah Teknis Kebijakan	1.353,00	1
4.534	05.1.1.2.4	Pengolah Data dan Informasi	1.356,00	1
4.535	05.1.1.2.5	Pengelola Layanan Operasional	1.356,00	1
4.536	05.1.1.2.6	Pengadministrasi Perkantoran	2.706,00	2
4.537	05.1.1.2.7	Operator Layanan Operasional (Pengemudi)	1.353,00	1
4.538	05.1.1.2.8	Operator Layanan Operasional (Petugas Keamanan)	8.118,00	6
4.539	05.1.1.2.9	Operator Layanan Operasional (Pramu Bakti)	1.353,00	1
4.540	05.1.1.2.10	Pengelola Umum Operasional	2.706,00	2
4.541	05.1.2.0.0	Kepala Bidang Kesehatan Masyarakat	1.357,00	1
4.542	05.1.2.0.1-JF	JF Administrator Kesehatan Ahli Muda	5.410,00	4
4.543	05.1.2.0.2-JF	JF Administrator Kesehatan Ahli Pertama	5.410,00	4
4.544	05.1.2.0.3-JF	JF Nutrisionis Ahli Muda	1.352,00	1
4.545	05.1.2.0.4-JF	JF Nutrisionis Ahli Pertama	1.352,00	1
4.546	05.1.2.0.5-JF	JF Nutrisionis Penyelia	1.352,00	1
4.547	05.1.2.0.6-JF	JF Nutrisionis Mahir	1.352,00	1
4.548	05.1.2.0.7-JF	JF Nutrisionis Terampil	1.352,00	1
4.549	05.1.2.0.8-JF	JF Tenaga Promosi Kesehatan dan Ilmu Perilaku Ahli Muda	2.706,00	2
4.550	05.1.2.0.9-JF	JF Tenaga Promosi Kesehatan dan Ilmu Perilaku Ahli Pertama	2.706,00	2
4.551	05.1.2.0.10-JF	JF Tenaga Sanitasi Lingkungan Ahli Muda	1.353,00	1

1	2	3	4	5
4.552	05.1.2.0.11-JF	JF Tenaga Sanitasi Lingkungan Ahli Pertama	2.706,00	2
4.553	05.1.2.0.12-JF	JF Tenaga Sanitasi Lingkungan Penyelia	1.353,00	1
4.554	05.1.2.0.13-JF	JF Tenaga Sanitasi Lingkungan Mahir	1.353,00	1
4.555	05.1.2.0.14-JF	JF Tenaga Sanitasi Lingkungan Terampil	1.353,00	1
4.556	05.1.2.0.15-JF	JF Epidemiolog Kesehatan Ahli Muda	1.353,00	1
4.557	05.1.2.0.16-JF	JF Epidemiolog Kesehatan Ahli Pertama	2.706,00	2
4.558	05.1.2.0.17	Penelaah Teknis Kebijakan	2.706,00	2
4.559	05.1.2.0.18	Pengelola Layanan Operasional	1.356,00	1
4.560	05.1.2.0.19	Pengelola Layanan Kesehatan	4.068,00	3
4.561	05.1.2.0.20	Pengadministrasi Perkantoran	1.353,00	1
4.562	05.1.3.0.0	Kepala Bidang Pencegahan dan Pengendalian Penyakit	1.357,00	1
4.563	05.1.3.0.1-JF	JF Administrator Kesehatan Ahli Muda	5.410,00	4
4.564	05.1.3.0.2-JF	JF Administrator Kesehatan Ahli Pertama	5.410,00	4
4.565	05.1.3.0.3-JF	JF Epidemiolog Kesehatan Ahli Muda	1.353,00	1
4.566	05.1.3.0.4-JF	JF Epidemiolog Kesehatan Ahli Pertama	2.706,00	2
4.567	05.1.3.0.5-JF	JF Epidemiolog Kesehatan Penyelia	1.353,00	1
4.568	05.1.3.0.6-JF	JF Epidemiolog Kesehatan Mahir	1.353,00	1
4.569	05.1.3.0.7-JF	JF Epidemiolog Kesehatan Terampil	1.353,00	1
4.570	05.1.3.0.8-JF	JF Tenaga Promosi Kesehatan dan Ilmu Perilaku Ahli Muda	2.706,00	2
4.571	05.1.3.0.9-JF	JF Tenaga Promosi Kesehatan dan Ilmu Perilaku Ahli Pertama	2.706,00	2
4.572	05.1.3.0.10	Penelaah Teknis Kebijakan	1.353,00	1
4.573	05.1.3.0.11	Pengelola Layanan Kesehatan	2.712,00	2
4.574	05.1.3.0.12	Pengadministrasi Perkantoran	4.059,00	3
4.575	05.1.4.0.0	Kepala Bidang Pelayanan Kesehatan	1.357,00	1
4.576	05.1.4.0.1-JF	JF Administrator Kesehatan Ahli Muda	5.410,00	4
4.577	05.1.4.0.2-JF	JF Administrator Kesehatan Ahli Pertama	5.410,00	4
4.578	05.1.4.0.3-JF	JF Tenaga Promosi Kesehatan dan Ilmu Perilaku Ahli Muda	2.706,00	2
4.579	05.1.4.0.4-JF	JF Tenaga Promosi Kesehatan dan Ilmu Perilaku Ahli Pertama	2.706,00	2
4.580	05.1.4.0.5	Penelaah Teknis Kebijakan	2.706,00	2
4.581	05.1.4.0.6	Pengolah Data dan Informasi	2.712,00	2
4.582	05.1.4.0.7	Pengadministrasi Perkantoran	6.765,00	5
4.583	05.1.5.0.0	Kepala Bidang Sumber Daya Kesehatan	1.357,00	1
4.584	05.1.5.0.1-JF	JF Administrator Kesehatan Ahli Muda	6.762,50	5
4.585	05.1.5.0.2-JF	JF Administrator Kesehatan Ahli Pertama	9.467,50	7
4.586	05.1.5.0.3-JF	JF Tenaga Sanitasi Lingkungan Ahli Muda	1.353,00	1
4.587	05.1.5.0.4	Penelaah Teknis Kebijakan	4.059,00	3
4.588	05.1.5.0.5	Pengelola Layanan Kesehatan	1.356,00	1
4.589	05.1.5.0.6	Pengolah Data dan Informasi	1.356,00	1
4.590	05.1.5.0.7	Pengadministrasi Perkantoran	2.706,00	2
4.591	05.2.0.0.0	Direktur Rumah Sakit Umum Daerah dr. Soehadi Prijonegoro Sragen	1.354,00	1
4.592	05.2.0.0.1-JF	JF Apoteker Ahli Madya	13.510,00	10
4.593	05.2.0.0.2-JF	JF Bidan Ahli Madya	10.824,00	8
4.594	05.2.0.0.3-JF	JF Dokter Ahli Madya (Umum)	8.106,00	6
4.595	05.2.0.0.4-JF	JF Dokter Ahli Madya (Spesialis Anak)	1.351,00	1
4.596	05.2.0.0.5-JF	JF Dokter Ahli Utama (Spesialis Obstetri dan Ginekologi)	1.351,00	1
4.597	05.2.0.0.6-JF	JF Dokter Ahli Madya (Spesialis Obstetri dan Ginekologi)	4.053,00	3
4.598	05.2.0.0.7-JF	JF Dokter Ahli Utama (Spesialis Penyakit Dalam)	1.351,00	1
4.599	05.2.0.0.8-JF	JF Dokter Ahli Madya (Spesialis Penyakit Dalam)	4.053,00	3
4.600	05.2.0.0.9-JF	JF Dokter Ahli Madya (Spesialis Bedah)	1.351,00	1
4.601	05.2.0.0.10-JF	JF Dokter Ahli Madya (Spesialis Anestesiologi dan Terapi Intensif)	1.351,00	1
4.602	05.2.0.0.11-JF	JF Dokter Ahli Utama (Spesialis Patologi Klinik)	1.351,00	1
4.603	05.2.0.0.12-JF	JF Dokter Ahli Madya (Spesialis Patologi Klinik)	2.702,00	2
4.604	05.2.0.0.13-JF	JF Dokter Ahli Madya (Spesialis Radiologi)	2.702,00	2
4.605	05.2.0.0.14-JF	JF Dokter Ahli Madya (Spesialis Neurologi)	2.702,00	2
4.606	05.2.0.0.15-JF	JF Dokter Ahli Madya (Spesialis Mata)	1.351,00	1
4.607	05.2.0.0.16-JF	JF Dokter Ahli Utama (Spesialis THT - Bedah Kepala dan Leher)	1.351,00	1
4.608	05.2.0.0.17-JF	JF Dokter Ahli Madya (Spesialis THT - Bedah Kepala dan Leher)	1.351,00	1
4.609	05.2.0.0.18-JF	JF Dokter Ahli Madya (Spesialis Urologi)	1.351,00	1
4.610	05.2.0.0.19-JF	JF Dokter Ahli Utama (Spesialis Pulmonologi dan Kedokteran Respirasi (Paru))	1.351,00	1
4.611	05.2.0.0.20-JF	JF Dokter Ahli Madya (Spesialis Pulmonologi dan Kedokteran Respirasi (Paru))	1.351,00	1
4.612	05.2.0.0.21-JF	JF Dokter Ahli Madya (Spesialis Jantung dan Pembuluh Darah)	1.351,00	1
4.613	05.2.0.0.22-JF	JF Dokter Ahli Utama (Spesialis Kedokteran Jiwa atau Psikiatri)	1.351,00	1
4.614	05.2.0.0.23-JF	JF Dokter Ahli Madya (Spesialis Kedokteran Jiwa atau Psikiatri)	2.702,00	2
4.615	05.2.0.0.24-JF	JF Dokter Ahli Madya (Spesialis Kedokteran Fisik dan Rehabilitasi)	1.351,00	1
4.616	05.2.0.0.25-JF	JF Dokter Ahli Madya (Spesialis Patologi Anatomi)	1.351,00	1
4.617	05.2.0.0.26-JF	JF Dokter Ahli Madya (Spesialis Orthopaedi dan Traumatologi)	1.351,00	1

1	2	3	4	5
4.618	05.2.0.0.27-JF	JF Dokter Ahli Madya (Sub Spesialis Bedah-Bedah Onkologi)	1.351,00	1
4.619	05.2.0.0.28-JF	JF Dokter Gigi Ahli Utama (Spesialis Prostodonsia)	1.351,00	1
4.620	05.2.0.0.29-JF	JF Dokter Gigi Ahli Madya (Spesialis Prostodonsia)	2.702,00	2
4.621	05.2.0.0.30-JF	JF Fisikawan Medis Ahli Madya	1.353,00	1
4.622	05.2.0.0.31-JF	JF Fisioterapis Ahli Madya	2.712,00	2
4.623	05.2.0.0.32-JF	JF Nutrisionis Ahli Madya	5.408,00	4
4.624	05.2.0.0.33-JF	JF Perawat Ahli Madya	88.042,50	65
4.625	05.2.0.0.34-JF	JF Terapis Gigi dan Mulut Ahli Madya	1.354,50	1
4.626	05.2.0.0.35-JF	JF Perekam Medis Ahli Madya	1.352,00	1
4.627	05.2.0.0.36-JF	JF Pranata Laboratorium Kesehatan Ahli Madya	5.408,00	4
4.628	05.2.0.0.37-JF	JF Psikolog Klinis Ahli Madya	1.353,00	1
4.629	05.2.0.0.38-JF	JF Tenaga Promosi Kesehatan dan Ilmu Perilaku Ahli Madya	4.059,00	3
4.630	05.2.0.0.39-JF	JF Radiografer Ahli Madya	2.706,00	2
4.631	05.2.0.0.40-JF	JF Tenaga Sanitasi Lingkungan Ahli Madya	2.706,00	2
4.632	05.2.0.0.41-JF	JF Teknisi Elektromedis Ahli Madya	1.353,00	1
4.633	05.2.6.0.0	Wakil Direktur Pelayanan dan Mutu	1.350,25	1
4.634	05.2.7.0.0	Kepala Bidang Pelayanan	1.352,25	1
4.635	05.2.7.0.1-JF	JF Apoteker Ahli Muda	13.510,00	10
4.636	05.2.7.0.2-JF	JF Apoteker Ahli Pertama	14.861,00	11
4.637	05.2.7.0.3-JF	JF Asisten Apoteker Penyelia	18.914,00	14
4.638	05.2.7.0.4-JF	JF Asisten Apoteker Mahir	27.020,00	20
4.639	05.2.7.0.5-JF	JF Asisten Apoteker Terampil	35.126,00	26
4.640	05.2.7.0.6-JF	JF Dokter Ahli Muda (Umum)	13.510,00	10
4.641	05.2.7.0.7-JF	JF Dokter Ahli Pertama (Umum)	20.265,00	15
4.642	05.2.7.0.8-JF	JF Dokter Ahli Muda (Spesialis Anak)	1.351,00	1
4.643	05.2.7.0.9-JF	JF Dokter Ahli Pertama (Spesialis Anak)	1.351,00	1
4.644	05.2.7.0.10-JF	JF Dokter Ahli Muda (Spesialis Obstetri dan Ginekologi)	4.053,00	3
4.645	05.2.7.0.11-JF	JF Dokter Ahli Pertama (Spesialis Obstetri dan Ginekologi)	4.053,00	3
4.646	05.2.7.0.12-JF	JF Dokter Ahli Muda (Spesialis Penyakit Dalam)	4.053,00	3
4.647	05.2.7.0.13-JF	JF Dokter Ahli Pertama (Spesialis Penyakit Dalam)	4.053,00	3
4.648	05.2.7.0.14-JF	JF Dokter Ahli Muda (Spesialis Bedah)	1.351,00	1
4.649	05.2.7.0.15-JF	JF Dokter Ahli Pertama (Spesialis Bedah)	1.351,00	1
4.650	05.2.7.0.16-JF	JF Dokter Ahli Muda (Spesialis Anestesiologi dan Terapi Intensif)	2.702,00	2
4.651	05.2.7.0.17-JF	JF Dokter Ahli Pertama (Spesialis Anestesiologi dan Terapi Intensif)	2.702,00	2
4.652	05.2.7.0.18-JF	JF Dokter Ahli Muda (Spesialis Patologi Klinik)	2.702,00	2
4.653	05.2.7.0.19-JF	JF Dokter Ahli Pertama (Spesialis Patologi Klinik)	2.702,00	2
4.654	05.2.7.0.20-JF	JF Dokter Ahli Muda (Spesialis Radiologi)	2.702,00	2
4.655	05.2.7.0.21-JF	JF Dokter Ahli Pertama (Spesialis Radiologi)	2.702,00	2
4.656	05.2.7.0.22-JF	JF Dokter Ahli Muda (Spesialis Neurologi)	2.702,00	2
4.657	05.2.7.0.23-JF	JF Dokter Ahli Pertama (Spesialis Neurologi)	2.702,00	2
4.658	05.2.7.0.24-JF	JF Dokter Ahli Muda (Spesialis Mata)	1.351,00	1
4.659	05.2.7.0.25-JF	JF Dokter Ahli Pertama (Spesialis Mata)	1.351,00	1
4.660	05.2.7.0.26-JF	JF Dokter Ahli Muda (Spesialis THT - Bedah Kepala dan Leher)	1.351,00	1
4.661	05.2.7.0.27-JF	JF Dokter Ahli Pertama (Spesialis THT - Bedah Kepala dan Leher)	1.351,00	1
4.662	05.2.7.0.28-JF	JF Dokter Ahli Muda (Sub Spesialis Dermatologi dan Venereologi-Dermatologi Kosmetik dan Estetik)	1.351,00	1
4.663	05.2.7.0.29-JF	JF Dokter Ahli Pertama (Sub Spesialis Dermatologi dan Venereologi-Dermatologi Kosmetik dan Estetik)	1.351,00	1
4.664	05.2.7.0.30-JF	JF Dokter Ahli Muda (Spesialis Urologi)	2.702,00	2
4.665	05.2.7.0.31-JF	JF Dokter Ahli Pertama (Spesialis Urologi)	2.702,00	2
4.666	05.2.7.0.32-JF	JF Dokter Ahli Muda (Spesialis Pulmonologi dan Kedokteran Respirasi (Paru))	1.351,00	1
4.667	05.2.7.0.33-JF	JF Dokter Ahli Pertama (Spesialis Pulmonologi dan Kedokteran Respirasi (Paru))	1.351,00	1
4.668	05.2.7.0.34-JF	JF Dokter Ahli Muda (Spesialis Jantung dan Pembuluh Darah)	2.702,00	2
4.669	05.2.7.0.35-JF	JF Dokter Ahli Pertama (Spesialis Jantung dan Pembuluh Darah)	2.702,00	2
4.670	05.2.7.0.36-JF	JF Dokter Ahli Muda (Spesialis Kedokteran Jiwa atau Psikiatri)	2.702,00	2
4.671	05.2.7.0.37-JF	JF Dokter Ahli Pertama (Spesialis Kedokteran Jiwa atau Psikiatri)	2.702,00	2
4.672	05.2.7.0.38-JF	JF Dokter Ahli Muda (Spesialis Kedokteran Fisik dan Rehabilitasi)	1.351,00	1
4.673	05.2.7.0.39-JF	JF Dokter Ahli Pertama (Spesialis Kedokteran Fisik dan Rehabilitasi)	1.351,00	1
4.674	05.2.7.0.40-JF	JF Dokter Ahli Muda (Spesialis Patologi Anatomi)	1.351,00	1
4.675	05.2.7.0.41-JF	JF Dokter Ahli Pertama (Spesialis Patologi Anatomi)	1.351,00	1
4.676	05.2.7.0.42-JF	JF Dokter Ahli Muda (Spesialis Orthopaedi dan Traumatologi)	1.351,00	1
4.677	05.2.7.0.43-JF	JF Dokter Ahli Pertama (Spesialis Orthopaedi dan Traumatologi)	2.702,00	2
4.678	05.2.7.0.44-JF	JF Dokter Ahli Muda (Sub Spesialis Bedah-Bedah Onkologi)	1.351,00	1

1	2	3	4	5
4.679	05.2.7.0.45-JF	JF Dokter Ahli Pertama (Sub Spesialis Bedah-Bedah Onkologi)	1.351,00	1
4.680	05.2.7.0.46-JF	JF Dokter Ahli Muda (Spesialis Kedokteran Forensik dan Medikolegal)	1.351,00	1
4.681	05.2.7.0.47-JF	JF Dokter Ahli Pertama (Spesialis Kedokteran Forensik dan Medikolegal)	1.351,00	1
4.682	05.2.7.0.48-JF	JF Dokter Ahli Muda (Spesialis Mikrobiologi Klinik)	1.351,00	1
4.683	05.2.7.0.49-JF	JF Dokter Ahli Pertama (Spesialis Mikrobiologi Klinik)	1.351,00	1
4.684	05.2.7.0.50-JF	JF Dokter Ahli Muda (Spesialis Bedah Saraf)	1.351,00	1
4.685	05.2.7.0.51-JF	JF Dokter Ahli Pertama (Spesialis Bedah Saraf)	1.351,00	1
4.686	05.2.7.0.52-JF	JF Dokter Ahli Muda (Sub Spesialis Bedah-Bedah Digestif)	1.351,00	1
4.687	05.2.7.0.53-JF	JF Dokter Ahli Pertama (Sub Spesialis Bedah-Bedah Digestif)	1.351,00	1
4.688	05.2.7.0.54-JF	JF Dokter Ahli Muda (Spesialis Bedah Anak)	1.351,00	1
4.689	05.2.7.0.55-JF	JF Dokter Ahli Pertama (Spesialis Bedah Anak)	1.351,00	1
4.690	05.2.7.0.56-JF	JF Dokter Ahli Muda (Spesialis Gizi Klinik)	1.351,00	1
4.691	05.2.7.0.57-JF	JF Dokter Ahli Pertama (Spesialis Gizi Klinik)	1.351,00	1
4.692	05.2.7.0.58-JF	JF Dokter Ahli Pertama (Spesialis Bedah Toraks Kardiovaskular)	1.351,00	1
4.693	05.2.7.0.59-JF	JF Dokter Gigi Ahli Muda (Umum)	1.351,00	1
4.694	05.2.7.0.60-JF	JF Dokter Gigi Ahli Pertama (Umum)	1.351,00	1
4.695	05.2.7.0.61-JF	JF Dokter Gigi Ahli Muda (Spesialis Prostodonsia)	2.702,00	2
4.696	05.2.7.0.62-JF	JF Dokter Gigi Ahli Pertama (Spesialis Prostodonsia)	2.702,00	2
4.697	05.2.7.0.63-JF	JF Dokter Gigi Ahli Muda (Spesialis Konservasi Gigi)	1.351,00	1
4.698	05.2.7.0.64-JF	JF Dokter Gigi Ahli Pertama (Spesialis Konservasi Gigi)	1.351,00	1
4.699	05.2.7.0.65-JF	JF Dokter Gigi Ahli Muda (Spesialis Bedah Mulut dan Maksilofasial)	1.351,00	1
4.700	05.2.7.0.66-JF	JF Dokter Gigi Ahli Pertama (Spesialis Bedah Mulut dan Maksilofasial)	1.351,00	1
4.701	05.2.7.0.67-JF	JF Fisikawan Medis Ahli Muda	1.353,00	1
4.702	05.2.7.0.68-JF	JF Fisikawan Medis Ahli Pertama	1.353,00	1
4.703	05.2.7.0.69-JF	JF Fisioterapis Ahli Muda	5.424,00	4
4.704	05.2.7.0.70-JF	JF Fisioterapis Ahli Pertama	5.424,00	4
4.705	05.2.7.0.71-JF	JF Fisioterapis Penyelia	4.068,00	3
4.706	05.2.7.0.72-JF	JF Fisioterapis Mahir	4.068,00	3
4.707	05.2.7.0.73-JF	JF Fisioterapis Terampil	5.424,00	4
4.708	05.2.7.0.74-JF	JF Nutrisionis Ahli Muda	5.408,00	4
4.709	05.2.7.0.75-JF	JF Nutrisionis Ahli Pertama	6.760,00	5
4.710	05.2.7.0.76-JF	JF Nutrisionis Penyelia	4.056,00	3
4.711	05.2.7.0.77-JF	JF Nutrisionis Mahir	12.168,00	9
4.712	05.2.7.0.78-JF	JF Nutrisionis Terampil	14.872,00	11
4.713	05.2.7.0.79-JF	JF Okupasi Terapis Penyelia	1.356,00	1
4.714	05.2.7.0.80-JF	JF Okupasi Terapis Mahir	1.356,00	1
4.715	05.2.7.0.81-JF	JF Okupasi Terapis Terampil	2.712,00	2
4.716	05.2.7.0.82-JF	JF Ortotis Prostetis Penyelia	1.353,00	1
4.717	05.2.7.0.83-JF	JF Ortotis Prostetis Mahir	1.353,00	1
4.718	05.2.7.0.84-JF	JF Ortotis Prostetis Terampil	1.353,00	1
4.719	05.2.7.0.85-JF	JF Pranata Laboratorium Kesehatan Ahli Muda	5.408,00	4
4.720	05.2.7.0.86-JF	JF Pranata Laboratorium Kesehatan Ahli Pertama	5.408,00	4
4.721	05.2.7.0.87-JF	JF Pranata Laboratorium Kesehatan Penyelia	9.464,00	7
4.722	05.2.7.0.88-JF	JF Pranata Laboratorium Kesehatan Mahir	10.816,00	8
4.723	05.2.7.0.89-JF	JF Pranata Laboratorium Kesehatan Terampil	22.984,00	17
4.724	05.2.7.0.90-JF	JF Psikolog Klinis Ahli Muda	1.353,00	1
4.725	05.2.7.0.91-JF	JF Psikolog Klinis Ahli Pertama	1.353,00	1
4.726	05.2.7.0.92-JF	JF Radiografer Ahli Muda	4.059,00	3
4.727	05.2.7.0.93-JF	JF Radiografer Ahli Pertama	5.412,00	4
4.728	05.2.7.0.94-JF	JF Radiografer Penyelia	5.412,00	4
4.729	05.2.7.0.95-JF	JF Radiografer Mahir	5.412,00	4
4.730	05.2.7.0.96-JF	JF Radiografer Terampil	5.412,00	4
4.731	05.2.7.0.97-JF	JF Refraksionis Optisien Penyelia	1.353,00	1
4.732	05.2.7.0.98-JF	JF Refraksionis Optisien Mahir	1.353,00	1
4.733	05.2.7.0.99-JF	JF Refraksionis Optisien Terampil	1.353,00	1
4.734	05.2.7.0.100-JF	JF Tenaga Sanitasi Lingkungan Ahli Muda	2.706,00	2
4.735	05.2.7.0.101-JF	JF Tenaga Sanitasi Lingkungan Ahli Pertama	2.706,00	2
4.736	05.2.7.0.102-JF	JF Tenaga Sanitasi Lingkungan Penyelia	4.059,00	3
4.737	05.2.7.0.103-JF	JF Tenaga Sanitasi Lingkungan Mahir	4.059,00	3
4.738	05.2.7.0.104-JF	JF Tenaga Sanitasi Lingkungan Terampil	4.059,00	3
4.739	05.2.7.0.105-JF	JF Teknisi Elektromedis Ahli Muda	2.706,00	2
4.740	05.2.7.0.106-JF	JF Teknisi Elektromedis Ahli Pertama	4.059,00	3
4.741	05.2.7.0.107-JF	JF Teknisi Elektromedis Penyelia	4.059,00	3
4.742	05.2.7.0.108-JF	JF Teknisi Elektromedis Mahir	6.765,00	5
4.743	05.2.7.0.109-JF	JF Teknisi Elektromedis Terampil	6.765,00	5
4.744	05.2.7.0.110-JF	JF Teknisi Transfusi Darah Penyelia	1.354,50	1
4.745	05.2.7.0.111-JF	JF Teknisi Transfusi Darah Mahir	2.709,00	2
4.746	05.2.7.0.112-JF	JF Teknisi Transfusi Darah Terampil	4.063,50	3

1	2	3	4	5
4.747	05.2.7.0.113-JF	JF Terapis Gigi dan Mulut Ahli Muda	1.354,50	1
4.748	05.2.7.0.114-JF	JF Terapis Gigi dan Mulut Ahli Pertama	1.354,50	1
4.749	05.2.7.0.115-JF	JF Terapis Gigi dan Mulut Penyelia	1.354,50	1
4.750	05.2.7.0.116-JF	JF Terapis Gigi dan Mulut Mahir	1.354,50	1
4.751	05.2.7.0.117-JF	JF Terapis Gigi dan Mulut Terampil	1.354,50	1
4.752	05.2.7.0.118-JF	JF Terapis Wicara Penyelia	1.353,00	1
4.753	05.2.7.0.119-JF	JF Terapis Wicara Mahir	2.706,00	2
4.754	05.2.7.0.120-JF	JF Terapis Wicara Terampil	4.059,00	3
4.755	05.2.7.0.121-JF	JF Epidemiolog Kesehatan Penyelia	1.353,00	1
4.756	05.2.7.0.122-JF	JF Epidemiolog Kesehatan Mahir	1.353,00	1
4.757	05.2.7.0.123-JF	JF Epidemiolog Kesehatan Terampil	1.353,00	1
4.758	05.2.7.0.124-JF	JF Penata Anestesi Ahli Muda	1.356,00	1
4.759	05.2.7.0.125-JF	JF Penata Anestesi Ahli Pertama	1.356,00	1
4.760	05.2.7.0.126	Penelaah Teknis Kebijakan	2.706,00	2
4.761	05.2.7.0.127	Pengelola Layanan Kesehatan	8.136,00	6
4.762	05.2.7.0.128	Pengadministrasi Perkantoran	16.236,00	12
4.763	05.2.8.0.0	Kepala Bidang Keperawatan	1.352,25	1
4.764	05.2.8.0.1-JF	JF Bidan Ahli Muda	10.824,00	8
4.765	05.2.8.0.2-JF	JF Bidan Ahli Pertama	12.177,00	9
4.766	05.2.8.0.3-JF	JF Bidan Penyelia	12.177,00	9
4.767	05.2.8.0.4-JF	JF Bidan Mahir	27.060,00	20
4.768	05.2.8.0.5-JF	JF Bidan Terampil	55.473,00	41
4.769	05.2.8.0.6-JF	JF Perawat Ahli Muda	96.169,50	71
4.770	05.2.8.0.7-JF	JF Perawat Ahli Pertama	132.741,00	98
4.771	05.2.8.0.8-JF	JF Perawat Penyelia	89.397,00	66
4.772	05.2.8.0.9-JF	JF Perawat Mahir	97.524,00	72
4.773	05.2.8.0.10-JF	JF Perawat Terampil	176.085,00	130
4.774	05.2.8.0.11	Penelaah Teknis Kebijakan	1.353,00	1
4.775	05.2.8.0.12	Pengelola Layanan Kesehatan	13.560,00	10
4.776	05.2.8.0.13	Pengadministrasi Perkantoran	5.412,00	4
4.777	05.2.9.0.0	Kepala Bidang Peningkatan Mutu dan Pendidikan	1.352,25	1
4.778	05.2.9.0.1	Penelaah Teknis Kebijakan	1.353,00	1
4.779	05.2.9.0.2	Pengolah Data dan Informasi	1.356,00	1
4.780	05.2.9.0.3	Pengadministrasi Perkantoran	4.059,00	3
4.781	05.2.10.0.0	Wakil Direktur Umum	1.350,25	1
4.782	05.2.11.0.0	Kepala Bagian Sekretariat	1.352,25	1
4.783	05.2.11.0.1-JF	JF Analisis Sumber Daya Manusia Aparatur Ahli Muda	2.706,00	2
4.784	05.2.11.0.2-JF	JF Analisis Sumber Daya Manusia Aparatur Ahli Pertama	2.706,00	2
4.785	05.2.11.0.3-JF	JF Arsiparis Mahir	1.354,50	1
4.786	05.2.11.0.4-JF	JF Arsiparis Terampil	1.354,50	1
4.787	05.2.11.0.5	Penelaah Teknis Kebijakan	2.706,00	2
4.788	05.2.11.0.6	Pengolah Data dan Informasi	5.424,00	4
4.789	05.2.11.0.7	Pengadministrasi Perkantoran	9.471,00	7
4.790	05.2.11.3.0	Kepala Subbagian Umum dan Rumah Tangga	1.350,50	1
4.791	05.2.11.3.1	Penelaah Teknis Kebijakan	4.059,00	3
4.792	05.2.11.3.2	Pengolah Data dan Informasi	8.136,00	6
4.793	05.2.11.3.3	Pengelola Layanan Operasional	47.460,00	35
4.794	05.2.11.3.4	Pengadministrasi Perkantoran	14.883,00	11
4.795	05.2.11.3.5	Operator Layanan Operasional (Pengemudi Ambulan)	12.177,00	9
4.796	05.2.11.3.6	Operator Layanan Operasional (Pengemudi)	4.059,00	3
4.797	05.2.11.3.7	Operator Layanan Operasional (Petugas Keamanan)	12.177,00	9
4.798	05.2.11.3.8	Operator Layanan Operasional (Pramu Bakti)	5.412,00	4
4.799	05.2.11.4.0	Kepala Subbagian Perlengkapan	1.350,50	1
4.800	05.2.11.4.1	Penelaah Teknis Kebijakan	2.706,00	2
4.801	05.2.11.4.2	Pengelola Layanan Operasional	4.068,00	3
4.802	05.2.11.4.3	Pengadministrasi Perkantoran	5.412,00	4
4.803	05.2.12.0.0	Kepala Bagian Rekam Medis dan Perencanaan	1.352,25	1
4.804	05.2.12.0.1-JF	JF Pranata Komputer Ahli Muda	2.706,00	2
4.805	05.2.12.0.2-JF	JF Pranata Komputer Ahli Pertama	2.706,00	2
4.806	05.2.12.0.3-JF	JF Pranata Komputer Penyelia	1.353,00	1
4.807	05.2.12.0.4-JF	JF Pranata Komputer Mahir	1.353,00	1
4.808	05.2.12.0.5-JF	JF Pranata Komputer Terampil	2.706,00	2
4.809	05.2.12.0.6-JF	JF Perekam Medis Ahli Muda	2.704,00	2
4.810	05.2.12.0.7-JF	JF Perekam Medis Ahli Pertama	4.056,00	3
4.811	05.2.12.0.8-JF	JF Perekam Medis Penyelia	14.872,00	11
4.812	05.2.12.0.9-JF	JF Perekam Medis Mahir	17.576,00	13
4.813	05.2.12.0.10-JF	JF Perekam Medis Terampil	40.560,00	30
4.814	05.2.12.0.11-JF	JF Pranata Hubungan Masyarakat Ahli Muda	1.353,00	1
4.815	05.2.12.0.12-JF	JF Pranata Hubungan Masyarakat Ahli Pertama	2.706,00	2
4.816	05.2.12.0.13-JF	JF Pranata Hubungan Masyarakat Terampil	2.706,00	2
4.817	05.2.12.0.14-JF	JF Tenaga Promosi Kesehatan dan Ilmu Perilaku Ahli Muda	4.059,00	3
4.818	05.2.12.0.15-JF	JF Tenaga Promosi Kesehatan dan Ilmu Perilaku Ahli Pertama	4.059,00	3
4.819	05.2.12.0.16-JF	JF Perencana Ahli Muda	1.353,00	1

1	2	3	4	5
4.820	05.2.12.0.17-JF	JF Perencana Ahli Pertama	1.353,00	1
4.821	05.2.12.0.18	Penelaah Teknis Kebijakan	5.412,00	4
4.822	05.2.12.0.19	Penata Kelola Sistem dan Teknologi Informasi	1.356,00	1
4.823	05.2.12.0.20	Pengolah Data dan Informasi	1.356,00	1
4.824	05.2.12.0.21	Pengadministrasi Perkantoran	56.826,00	42
4.825	05.2.12.0.22	Operator Layanan Operasional	4.068,00	3
4.826	05.2.12.0.23	Operator Layanan Operasional (Pramu Bakti)	2.706,00	2
4.827	05.2.13.0.0	Kepala Bagian Keuangan	1.352,25	1
4.828	05.2.13.0.1-JF	JF Analis Keuangan Pusat dan Daerah Ahli Muda	4.075,50	3
4.829	05.2.13.0.2-JF	JF Analis Keuangan Pusat dan Daerah Ahli Pertama	4.075,50	3
4.830	05.2.13.0.3	Penelaah Teknis Kebijakan	9.471,00	7
4.831	05.2.13.0.4	Pengolah Data dan Informasi	4.068,00	3
4.832	05.2.13.0.5	Pengadministrasi Perkantoran	32.472,00	24
4.833	05.1.14.0.0	Direktur Rumah Sakit Umum Daerah dr. Soeratno Gemolong	1.353,00	1
4.834	05.1.14.0.1-JF	JF Apoteker Ahli Madya	4.053,00	3
4.835	05.1.14.0.2-JF	JF Bidan Ahli Madya	5.412,00	4
4.836	05.1.14.0.3-JF	JF Dokter Ahli Madya (Umum)	6.755,00	5
4.837	05.1.14.0.4-JF	JF Dokter Ahli Madya (Spesialis Anak)	2.702,00	2
4.838	05.1.14.0.5-JF	JF Dokter Ahli Madya (Spesialis Obstetri dan Ginekologi)	1.351,00	1
4.839	05.1.14.0.6-JF	JF Dokter Ahli Madya (Spesialis Penyakit Dalam)	2.702,00	2
4.840	05.1.14.0.7-JF	JF Dokter Ahli Madya (Spesialis Bedah)	1.351,00	1
4.841	05.1.14.0.8-JF	JF Dokter Ahli Madya (Spesialis Patologi Klinik)	1.351,00	1
4.842	05.1.14.0.9-JF	JF Dokter Ahli Madya (Spesialis Radiologi)	1.351,00	1
4.843	05.1.14.0.10-JF	JF Dokter Ahli Madya (Spesialis Neurologi)	1.351,00	1
4.844	05.1.14.0.11-JF	JF Dokter Ahli Madya (Spesialis Pulmonologi dan Kedokteran Respirasi (Paru))	1.351,00	1
4.845	05.1.14.0.12-JF	JF Dokter Ahli Madya (Spesialis Kedokteran Jiwa atau Psikiatri)	1.351,00	1
4.846	05.1.14.0.13-JF	JF Dokter Ahli Madya (Spesialis Patologi Anatomi)	1.351,00	1
4.847	05.1.14.0.14-JF	JF Dokter Gigi Ahli Madya (Umum)	1.351,00	1
4.848	05.1.14.0.15-JF	JF Dokter Gigi Ahli Madya (Spesialis Ortodonsia)	1.351,00	1
4.849	05.1.14.0.16-JF	JF Fisikawan Medis Ahli Madya	1.353,00	1
4.850	05.1.14.0.17-JF	JF Fisioterapis Ahli Madya	1.356,00	1
4.851	05.1.14.0.18-JF	JF Nutrisionis Ahli Madya	1.352,00	1
4.852	05.1.14.0.19-JF	JF Tenaga Promosi Kesehatan dan Ilmu Perilaku Ahli Madya	2.706,00	2
4.853	05.1.14.0.20-JF	JF Perawat Ahli Madya	13.545,00	10
4.854	05.1.14.0.21-JF	JF Terapis Gigi dan Mulut Ahli Madya	1.354,50	1
4.855	05.1.14.0.22-JF	JF Perekam Medis Ahli Madya	1.352,00	1
4.856	05.1.14.0.23-JF	JF Pranata Laboratorium Kesehatan Ahli Madya	1.352,00	1
4.857	05.1.14.0.24-JF	JF Radiografer Ahli Madya	2.706,00	2
4.858	05.1.14.0.25-JF	JF Tenaga Sanitasi Lingkungan Ahli Madya	1.353,00	1
4.859	05.1.14.0.26-JF	JF Teknisi Elektromedis Ahli Madya	1.353,00	1
4.860	05.1.15.0.0	Kepala Bidang Pelayanan dan Penunjang	1.352,25	1
4.861	05.1.15.0.1-JF	JF Apoteker Ahli Muda	4.053,00	3
4.862	05.1.15.0.2-JF	JF Apoteker Ahli Pertama	5.404,00	4
4.863	05.1.15.0.3-JF	JF Asisten Apoteker Penyelia	2.702,00	2
4.864	05.1.15.0.4-JF	JF Asisten Apoteker Mahir	6.755,00	5
4.865	05.1.15.0.5-JF	JF Asisten Apoteker Terampil	18.914,00	14
4.866	05.1.15.0.6-JF	JF Bidan Ahli Muda	5.412,00	4
4.867	05.1.15.0.7-JF	JF Bidan Ahli Pertama	5.412,00	4
4.868	05.1.15.0.8-JF	JF Bidan Penyelia	13.530,00	10
4.869	05.1.15.0.9-JF	JF Bidan Mahir	13.530,00	10
4.870	05.1.15.0.10-JF	JF Bidan Terampil	40.590,00	30
4.871	05.1.15.0.11-JF	JF Dokter Ahli Muda (Umum)	6.755,00	5
4.872	05.1.15.0.12-JF	JF Dokter Ahli Pertama (Umum)	10.808,00	8
4.873	05.1.15.0.13-JF	JF Dokter Ahli Muda (Spesialis Anak)	1.351,00	1
4.874	05.1.15.0.14-JF	JF Dokter Ahli Pertama (Spesialis Anak)	1.351,00	1
4.875	05.1.15.0.15-JF	JF Dokter Ahli Muda (Spesialis Obstetri dan Ginekologi)	1.351,00	1
4.876	05.1.15.0.16-JF	JF Dokter Ahli Pertama (Spesialis Obstetri dan Ginekologi)	1.351,00	1
4.877	05.1.15.0.17-JF	JF Dokter Ahli Muda (Spesialis Penyakit Dalam)	2.702,00	2
4.878	05.1.15.0.18-JF	JF Dokter Ahli Pertama (Spesialis Penyakit Dalam)	2.702,00	2
4.879	05.1.15.0.19-JF	JF Dokter Ahli Muda (Spesialis Bedah)	1.351,00	1
4.880	05.1.15.0.20-JF	JF Dokter Ahli Pertama (Spesialis Bedah)	1.351,00	1
4.881	05.1.15.0.21-JF	JF Dokter Ahli Muda (Spesialis Anestesiologi dan Terapi Intensif)	1.351,00	1
4.882	05.1.15.0.22-JF	JF Dokter Ahli Pertama (Spesialis Anestesiologi dan Terapi Intensif)	1.351,00	1
4.883	05.1.15.0.23-JF	JF Dokter Ahli Muda (Spesialis Patologi Klinik)	1.351,00	1
4.884	05.1.15.0.24-JF	JF Dokter Ahli Pertama (Spesialis Patologi Klinik)	1.351,00	1
4.885	05.1.15.0.25-JF	JF Dokter Ahli Muda (Spesialis Radiologi)	1.351,00	1
4.886	05.1.15.0.26-JF	JF Dokter Ahli Pertama (Spesialis Radiologi)	1.351,00	1
4.887	05.1.15.0.27-JF	JF Dokter Ahli Muda (Spesialis Neurologi)	1.351,00	1
4.888	05.1.15.0.28-JF	JF Dokter Ahli Pertama (Spesialis Neurologi)	1.351,00	1

1	2	3	4	5
4.889	05.1.15.0.29-JF	JF Dokter Ahli Muda (Spesialis Mata)	1.351,00	1
4.890	05.1.15.0.30-JF	JF Dokter Ahli Pertama (Spesialis Mata)	1.351,00	1
4.891	05.1.15.0.31-JF	JF Dokter Ahli Muda (Spesialis THT - Bedah Kepala dan Leher)	1.351,00	1
4.892	05.1.15.0.32-JF	JF Dokter Ahli Pertama (Spesialis THT - Bedah Kepala dan Leher)	1.351,00	1
4.893	05.1.15.0.33-JF	JF Dokter Ahli Muda (Spesialis Dermatologi dan Venereologi)	1.351,00	1
4.894	05.1.15.0.34-JF	JF Dokter Ahli Pertama (Spesialis Dermatologi dan Venereologi)	1.351,00	1
4.895	05.1.15.0.35-JF	JF Dokter Ahli Muda (Spesialis Urologi)	1.351,00	1
4.896	05.1.15.0.36-JF	JF Dokter Ahli Pertama (Spesialis Urologi)	1.351,00	1
4.897	05.1.15.0.37-JF	JF Dokter Ahli Muda (Spesialis Pulmonologi dan Kedokteran Respirasi (Paru))	1.351,00	1
4.898	05.1.15.0.38-JF	JF Dokter Ahli Pertama (Spesialis Pulmonologi dan Kedokteran Respirasi (Paru))	1.351,00	1
4.899	05.1.15.0.39-JF	JF Dokter Ahli Muda (Spesialis Jantung dan Pembuluh Darah)	1.351,00	1
4.900	05.1.15.0.40-JF	JF Dokter Ahli Pertama (Spesialis Jantung dan Pembuluh Darah)	1.351,00	1
4.901	05.1.15.0.41-JF	JF Dokter Ahli Muda (Spesialis Kedokteran Jiwa atau Psikiatri)	1.351,00	1
4.902	05.1.15.0.42-JF	JF Dokter Ahli Pertama (Spesialis Kedokteran Jiwa atau Psikiatri)	1.351,00	1
4.903	05.1.15.0.43-JF	JF Dokter Ahli Muda (Spesialis Patologi Anatomi)	1.351,00	1
4.904	05.1.15.0.44-JF	JF Dokter Ahli Pertama (Spesialis Patologi Anatomi)	1.351,00	1
4.905	05.1.15.0.45-JF	JF Dokter Ahli Muda (Spesialis Orthopaedi dan Traumatologi)	1.351,00	1
4.906	05.1.15.0.46-JF	JF Dokter Ahli Pertama (Spesialis Orthopaedi dan Traumatologi)	1.351,00	1
4.907	05.1.15.0.47-JF	JF Dokter Ahli Muda (Spesialis Kedokteran Fisik dan Rehabilitasi)	1.351,00	1
4.908	05.1.15.0.48-JF	JF Dokter Ahli Pertama (Spesialis Kedokteran Fisik dan Rehabilitasi)	1.351,00	1
4.909	05.1.15.0.49-JF	JF Dokter Gigi Ahli Muda (Umum)	1.351,00	1
4.910	05.1.15.0.50-JF	JF Dokter Gigi Ahli Pertama (Umum)	1.351,00	1
4.911	05.1.15.0.51-JF	JF Dokter Gigi Ahli Muda (Spesialis Ortodonsia)	1.351,00	1
4.912	05.1.15.0.52-JF	JF Dokter Gigi Ahli Pertama (Spesialis Ortodonsia)	1.351,00	1
4.913	05.1.15.0.53-JF	JF Epidemiolog Kesehatan Ahli Muda	1.353,00	1
4.914	05.1.15.0.54-JF	JF Epidemiolog Kesehatan Ahli Pertama	1.353,00	1
4.915	05.1.15.0.55-JF	JF Fisikawan Medis Ahli Muda	1.353,00	1
4.916	05.1.15.0.56-JF	JF Fisikawan Medis Ahli Pertama	1.353,00	1
4.917	05.1.15.0.57-JF	JF Fisioterapis Ahli Muda	1.356,00	1
4.918	05.1.15.0.58-JF	JF Fisioterapis Ahli Pertama	4.068,00	3
4.919	05.1.15.0.59-JF	JF Fisioterapis Penyelia	1.356,00	1
4.920	05.1.15.0.60-JF	JF Fisioterapis Mahir	2.712,00	2
4.921	05.1.15.0.61-JF	JF Fisioterapis Terampil	4.068,00	3
4.922	05.1.15.0.62-JF	JF Nutrisionis Ahli Muda	2.704,00	2
4.923	05.1.15.0.63-JF	JF Nutrisionis Ahli Pertama	2.704,00	2
4.924	05.1.15.0.64-JF	JF Nutrisionis Penyelia	4.056,00	3
4.925	05.1.15.0.65-JF	JF Nutrisionis Mahir	6.760,00	5
4.926	05.1.15.0.66-JF	JF Nutrisionis Terampil	14.872,00	11
4.927	05.1.15.0.67-JF	JF Tenaga Promosi Kesehatan dan Ilmu Perilaku Ahli Muda	2.706,00	2
4.928	05.1.15.0.68-JF	JF Tenaga Promosi Kesehatan dan Ilmu Perilaku Ahli Pertama	2.706,00	2
4.929	05.1.15.0.69-JF	JF Okupasi Terapis Penyelia	1.356,00	1
4.930	05.1.15.0.70-JF	JF Okupasi Terapis Mahir	1.356,00	1
4.931	05.1.15.0.71-JF	JF Okupasi Terapis Terampil	1.356,00	1
4.932	05.1.15.0.72-JF	JF Ortotis Prostetis Penyelia	1.353,00	1
4.933	05.1.15.0.73-JF	JF Ortotis Prostetis Mahir	1.353,00	1
4.934	05.1.15.0.74-JF	JF Ortotis Prostetis Terampil	1.353,00	1
4.935	05.1.15.0.75-JF	JF Perawat Ahli Muda	13.545,00	10
4.936	05.1.15.0.76-JF	JF Perawat Ahli Pertama	51.471,00	38
4.937	05.1.15.0.77-JF	JF Perawat Penyelia	10.836,00	8
4.938	05.1.15.0.78-JF	JF Perawat Mahir	13.545,00	10
4.939	05.1.15.0.79-JF	JF Perawat Terampil	94.815,00	70
4.940	05.1.15.0.80-JF	JF Terapis Gigi dan Mulut Ahli Muda	1.354,50	1
4.941	05.1.15.0.81-JF	JF Terapis Gigi dan Mulut Ahli Pertama	1.354,50	1
4.942	05.1.15.0.82-JF	JF Terapis Gigi dan Mulut Penyelia	1.354,50	1
4.943	05.1.15.0.83-JF	JF Terapis Gigi dan Mulut Mahir	1.354,50	1
4.944	05.1.15.0.84-JF	JF Terapis Gigi dan Mulut Terampil	1.354,50	1
4.945	05.1.15.0.85-JF	JF Perekam Medis Ahli Muda	1.352,00	1
4.946	05.1.15.0.86-JF	JF Perekam Medis Ahli Pertama	2.704,00	2
4.947	05.1.15.0.87-JF	JF Perekam Medis Penyelia	2.704,00	2
4.948	05.1.15.0.88-JF	JF Perekam Medis Mahir	5.408,00	4
4.949	05.1.15.0.89-JF	JF Perekam Medis Terampil	16.224,00	12
4.950	05.1.15.0.90-JF	JF Pranata Laboratorium Kesehatan Ahli Muda	1.352,00	1
4.951	05.1.15.0.91-JF	JF Pranata Laboratorium Kesehatan Ahli Pertama	1.352,00	1
4.952	05.1.15.0.92-JF	JF Pranata Laboratorium Kesehatan Penyelia	4.056,00	3

1	2	3	4	5
4.953	05.1.15.0.93-JF	JF Pranata Laboratorium Kesehatan Mahir	5.408,00	4
4.954	05.1.15.0.94-JF	JF Pranata Laboratorium Kesehatan Terampil	13.520,00	10
4.955	05.1.15.0.95-JF	JF Radiografer Ahli Muda	2.706,00	2
4.956	05.1.15.0.96-JF	JF Radiografer Ahli Pertama	2.706,00	2
4.957	05.1.15.0.97-JF	JF Radiografer Penyelia	2.706,00	2
4.958	05.1.15.0.98-JF	JF Radiografer Mahir	2.706,00	2
4.959	05.1.15.0.99-JF	JF Radiografer Terampil	4.059,00	3
4.960	05.1.15.0.100-JF	JF Refraksionis Optisien Penyelia	1.353,00	1
4.961	05.1.15.0.101-JF	JF Refraksionis Optisien Mahir	1.353,00	1
4.962	05.1.15.0.102-JF	JF Refraksionis Optisien Terampil	1.353,00	1
4.963	05.1.15.0.103-JF	JF Tenaga Sanitasi Lingkungan Ahli Muda	1.353,00	1
4.964	05.1.15.0.104-JF	JF Tenaga Sanitasi Lingkungan Ahli Pertama	1.353,00	1
4.965	05.1.15.0.105-JF	JF Tenaga Sanitasi Lingkungan Penyelia	2.706,00	2
4.966	05.1.15.0.106-JF	JF Tenaga Sanitasi Lingkungan Mahir	2.706,00	2
4.967	05.1.15.0.107-JF	JF Tenaga Sanitasi Lingkungan Terampil	2.706,00	2
4.968	05.1.15.0.108-JF	JF Teknisi Elektromedis Ahli Muda	1.353,00	1
4.969	05.1.15.0.109-JF	JF Teknisi Elektromedis Ahli Pertama	1.353,00	1
4.970	05.1.15.0.110-JF	JF Teknisi Elektromedis Penyelia	2.706,00	2
4.971	05.1.15.0.111-JF	JF Teknisi Elektromedis Mahir	2.706,00	2
4.972	05.1.15.0.112-JF	JF Teknisi Elektromedis Terampil	4.059,00	3
4.973	05.1.15.0.113-JF	JF Terapis Wicara Penyelia	1.353,00	1
4.974	05.1.15.0.114-JF	JF Terapis Wicara Mahir	1.353,00	1
4.975	05.1.15.0.115-JF	JF Terapis Wicara Terampil	1.353,00	1
4.976	05.1.15.5.0	Kepala Seksi Pelayanan Medis dan Penunjang Medis	1.350,50	1
4.977	05.1.15.5.1	Penelaah Teknis Kebijakan	2.706,00	2
4.978	05.1.15.5.2	Pengelola Layanan Kesehatan	5.424,00	4
4.979	05.1.15.5.3	Pengadministrasi Perkantoran	9.471,00	7
4.980	05.1.15.5.4	Operator Layanan Operasional	20.340,00	15
4.981	05.1.15.5.5	Operator Layanan Operasional (Petugas Kamar Gelap)	2.706,00	2
4.982	05.1.15.6.0	Kepala Seksi Keperawatan dan Penunjang Nonmedis	1.350,50	1
4.983	05.1.15.6.1	Penelaah Teknis Kebijakan	2.706,00	2
4.984	05.1.15.6.2	Pengolah Data dan Informasi	2.712,00	2
4.985	05.1.15.6.3	Pengelola Layanan Kesehatan	5.424,00	4
4.986	05.1.15.6.4	Pengelola Layanan Operasional	4.068,00	3
4.987	05.1.16.0.0	Kepala Bidang Pengembangan dan Informasi	1.352,25	1
4.988	05.1.16.0.1-JF	JF Pranata Komputer Ahli Pertama	1.353,00	1
4.989	05.1.16.0.2-JF	JF Pranata Komputer Penyelia	1.353,00	1
4.990	05.1.16.0.3-JF	JF Pranata Komputer Mahir	1.353,00	1
4.991	05.1.16.0.4-JF	JF Pranata Komputer Terampil	1.353,00	1
4.992	05.1.16.0.5-JF	JF Pranata Hubungan Masyarakat Ahli Pertama	1.353,00	1
4.993	05.1.16.0.6-JF	JF Pranata Hubungan Masyarakat Terampil	1.353,00	1
4.994	05.1.16.7.0	Kepala Seksi Pengembangan Kerja Sama dan Diklat	1.350,50	1
4.995	05.1.16.7.1	Penelaah Teknis Kebijakan	2.706,00	2
4.996	05.1.16.7.2	Pengadministrasi Perkantoran	2.706,00	2
4.997	05.1.16.8.0	Kepala Seksi Informasi dan Pemasaran	1.350,50	1
4.998	05.1.16.8.1	Penata Kelola Sistem dan Teknologi Informasi	2.712,00	2
4.999	05.1.16.8.2	Pengolah Data dan Informasi	1.356,00	1
5.000	05.1.16.8.3	Operator Layanan Operasional	2.712,00	2
5.001	05.1.17.0.0	Kepala Bagian Sekretariat	1.352,25	1
5.002	05.1.17.0.1-JF	JF Arsiparis Mahir	1.354,50	1
5.003	05.1.17.0.2-JF	JF Arsiparis Terampil	1.354,50	1
5.004	05.1.17.9.0	Kepala Subbagian Perencanaan, Evaluasi, dan Pelaporan	1.350,50	1
5.005	05.1.17.9.1	Penelaah Teknis Kebijakan	2.706,00	2
5.006	05.1.17.9.2	Pengolah Data dan Informasi	1.356,00	1
5.007	05.1.17.9.3	Pengadministrasi Perkantoran	2.706,00	2
5.008	05.1.17.10.0	Kepala Subbagian Keuangan	1.350,50	1
5.009	05.1.17.10.1	Penelaah Teknis Kebijakan	4.059,00	3
5.010	05.1.17.10.2	Pengolah Data dan Informasi	4.068,00	3
5.011	05.1.17.10.3	Pengadministrasi Perkantoran	5.412,00	4
5.012	05.1.17.11.0	Kepala Subbagian Umum dan Kepegawaian	1.350,50	1
5.013	05.1.17.11.1	Penelaah Teknis Kebijakan	4.059,00	3
5.014	05.1.17.11.2	Pengolah Data dan Informasi	4.068,00	3
5.015	05.1.17.11.3	Pengelola Layanan Operasional	8.136,00	6
5.016	05.1.17.11.4	Pengadministrasi Perkantoran	6.765,00	5
5.017	05.1.17.11.5	Operator Layanan Operasional (Pengemudi Ambulan)	10.824,00	8
5.018	05.1.17.11.6	Operator Layanan Operasional (Pengemudi)	1.353,00	1
5.019	05.1.17.11.7	Operator Layanan Operasional (Petugas Keamanan)	23.001,00	17
5.020	05.1.17.11.8	Operator Layanan Operasional (Pramu Bakti)	18.942,00	14
5.021	05.1.18.0.0	Direktur RSUD Sukowati Tangen	1.354,25	1
5.022	05.1.18.0.1-JF	JF Apoteker Ahli Madya	4.053,00	3
5.023	05.1.18.0.2-JF	JF Apoteker Ahli Muda	4.053,00	3
5.024	05.1.18.0.3-JF	JF Apoteker Ahli Pertama	5.404,00	4
5.025	05.1.18.0.4-JF	JF Asisten Apoteker Penyelia	5.404,00	4

1	2	3	4	5
5.026	05.1.18.0.5-JF	JF Asisten Apoteker Mahir	5.404,00	4
5.027	05.1.18.0.6-JF	JF Asisten Apoteker Terampil	9.457,00	7
5.028	05.1.18.0.7-JF	JF Bidan Ahli Madya	6.765,00	5
5.029	05.1.18.0.8-JF	JF Bidan Ahli Muda	6.765,00	5
5.030	05.1.18.0.9-JF	JF Bidan Ahli Pertama	8.118,00	6
5.031	05.1.18.0.10-JF	JF Bidan Penyelia	8.118,00	6
5.032	05.1.18.0.11-JF	JF Bidan Mahir	13.530,00	10
5.033	05.1.18.0.12-JF	JF Bidan Terampil	24.354,00	18
5.034	05.1.18.0.13-JF	JF Dokter Ahli Madya (Umum)	6.755,00	5
5.035	05.1.18.0.14-JF	JF Dokter Ahli Muda (Umum)	9.457,00	7
5.036	05.1.18.0.15-JF	JF Dokter Ahli Pertama (Umum)	12.159,00	9
5.037	05.1.18.0.16-JF	JF Dokter Ahli Madya (Spesialis Anak)	1.351,00	1
5.038	05.1.18.0.17-JF	JF Dokter Ahli Muda (Spesialis Anak)	1.351,00	1
5.039	05.1.18.0.18-JF	JF Dokter Ahli Pertama (Spesialis Anak)	1.351,00	1
5.040	05.1.18.0.19-JF	JF Dokter Ahli Muda (Spesialis Obstetri dan Ginekologi)	1.351,00	1
5.041	05.1.18.0.20-JF	JF Dokter Ahli Pertama (Spesialis Obstetri dan Ginekologi)	1.351,00	1
5.042	05.1.18.0.21-JF	JF Dokter Ahli Madya (Spesialis Penyakit Dalam)	1.351,00	1
5.043	05.1.18.0.22-JF	JF Dokter Ahli Muda (Spesialis Penyakit Dalam)	1.351,00	1
5.044	05.1.18.0.23-JF	JF Dokter Ahli Pertama (Spesialis Penyakit Dalam)	1.351,00	1
5.045	05.1.18.0.24-JF	JF Dokter Ahli Muda (Spesialis Bedah)	1.351,00	1
5.046	05.1.18.0.25-JF	JF Dokter Ahli Pertama (Spesialis Bedah)	1.351,00	1
5.047	05.1.18.0.26-JF	JF Dokter Ahli Muda (Spesialis Patologi Klinik)	1.351,00	1
5.048	05.1.18.0.27-JF	JF Dokter Ahli Pertama (Spesialis Patologi Klinik)	2.702,00	2
5.049	05.1.18.0.28-JF	JF Dokter Ahli Muda (Spesialis Radiologi)	1.351,00	1
5.050	05.1.18.0.29-JF	JF Dokter Ahli Pertama (Spesialis Radiologi)	1.351,00	1
5.051	05.1.18.0.30-JF	JF Dokter Ahli Muda (Spesialis Neurologi)	1.351,00	1
5.052	05.1.18.0.31-JF	JF Dokter Ahli Pertama (Spesialis Neurologi)	1.351,00	1
5.053	05.1.18.0.32-JF	JF Dokter Ahli Madya (Spesialis Pulmonologi dan Kedokteran Respirasi (Paru))	1.351,00	1
5.054	05.1.18.0.33-JF	JF Dokter Ahli Muda (Spesialis Pulmonologi dan Kedokteran Respirasi (Paru))	1.351,00	1
5.055	05.1.18.0.34-JF	JF Dokter Ahli Pertama (Spesialis Pulmonologi dan Kedokteran Respirasi (Paru))	1.351,00	1
5.056	05.1.18.0.35-JF	JF Dokter Ahli Muda (Spesialis Anestesiologi dan Terapi Intensif)	1.351,00	1
5.057	05.1.18.0.36-JF	JF Dokter Ahli Pertama (Spesialis Anestesiologi dan Terapi Intensif)	1.351,00	1
5.058	05.1.18.0.37-JF	JF Dokter Ahli Muda (Spesialis Jantung dan Pembuluh Darah)	1.351,00	1
5.059	05.1.18.0.38-JF	JF Dokter Ahli Pertama (Spesialis Jantung dan Pembuluh Darah)	1.351,00	1
5.060	05.1.18.0.39-JF	JF Dokter Ahli Muda (Spesialis Kedokteran Fisik dan Rehabilitasi)	1.351,00	1
5.061	05.1.18.0.40-JF	JF Dokter Ahli Pertama (Spesialis Kedokteran Fisik dan Rehabilitasi)	1.351,00	1
5.062	05.1.18.0.41-JF	JF Dokter Gigi Ahli Madya (Umum)	1.351,00	1
5.063	05.1.18.0.42-JF	JF Dokter Gigi Ahli Muda (Umum)	1.351,00	1
5.064	05.1.18.0.43-JF	JF Dokter Gigi Ahli Pertama (Umum)	1.351,00	1
5.065	05.1.18.0.44-JF	JF Fisioterapis Ahli Muda	1.356,00	1
5.066	05.1.18.0.45-JF	JF Fisioterapis Ahli Pertama	1.356,00	1
5.067	05.1.18.0.46-JF	JF Fisioterapis Penyelia	1.356,00	1
5.068	05.1.18.0.47-JF	JF Fisioterapis Mahir	1.356,00	1
5.069	05.1.18.0.48-JF	JF Fisioterapis Terampil	1.356,00	1
5.070	05.1.18.0.49-JF	JF Nutrisionis Ahli Muda	1.352,00	1
5.071	05.1.18.0.50-JF	JF Nutrisionis Ahli Pertama	1.352,00	1
5.072	05.1.18.0.51-JF	JF Nutrisionis Penyelia	1.352,00	1
5.073	05.1.18.0.52-JF	JF Nutrisionis Mahir	1.352,00	1
5.074	05.1.18.0.53-JF	JF Nutrisionis Terampil	1.352,00	1
5.075	05.1.18.0.54-JF	JF Tenaga Promosi Kesehatan dan Ilmu Perilaku Ahli Madya	2.706,00	2
5.076	05.1.18.0.55-JF	JF Tenaga Promosi Kesehatan dan Ilmu Perilaku Ahli Muda	2.706,00	2
5.077	05.1.18.0.56-JF	JF Tenaga Promosi Kesehatan dan Ilmu Perilaku Ahli Pertama	2.706,00	2
5.078	05.1.18.0.57-JF	JF Perawat Ahli Madya	10.836,00	8
5.079	05.1.18.0.58-JF	JF Perawat Ahli Muda	12.190,50	9
5.080	05.1.18.0.59-JF	JF Perawat Ahli Pertama	13.545,00	10
5.081	05.1.18.0.60-JF	JF Perawat Penyelia	13.545,00	10
5.082	05.1.18.0.61-JF	JF Perawat Mahir	27.090,00	20
5.083	05.1.18.0.62-JF	JF Perawat Terampil	47.407,50	35
5.084	05.1.18.0.63-JF	JF Terapis Gigi dan Mulut Ahli Muda	1.354,50	1
5.085	05.1.18.0.64-JF	JF Terapis Gigi dan Mulut Ahli Pertama	1.354,50	1
5.086	05.1.18.0.65-JF	JF Terapis Gigi dan Mulut Penyelia	1.354,50	1
5.087	05.1.18.0.66-JF	JF Terapis Gigi dan Mulut Mahir	1.354,50	1
5.088	05.1.18.0.67-JF	JF Terapis Gigi dan Mulut Terampil	1.354,50	1
5.089	05.1.18.0.68-JF	JF Perekam Medis Ahli Muda	1.352,00	1
5.090	05.1.18.0.69-JF	JF Perekam Medis Ahli Pertama	1.352,00	1

1	2	3	4	5
5.091	05.1.18.0.70-JF	JF Perekam Medis Penyelia	1.352,00	1
5.092	05.1.18.0.71-JF	JF Perekam Medis Mahir	4.056,00	3
5.093	05.1.18.0.72-JF	JF Perekam Medis Terampil	8.112,00	6
5.094	05.1.18.0.73-JF	JF Pranata Komputer Penyelia	1.353,00	1
5.095	05.1.18.0.74-JF	JF Pranata Komputer Mahir	1.353,00	1
5.096	05.1.18.0.75-JF	JF Pranata Komputer Terampil	2.706,00	2
5.097	05.1.18.0.76-JF	JF Pranata Laboratorium Kesehatan Ahli Madya	1.352,00	1
5.098	05.1.18.0.77-JF	JF Pranata Laboratorium Kesehatan Ahli Muda	1.352,00	1
5.099	05.1.18.0.78-JF	JF Pranata Laboratorium Kesehatan Ahli Pertama	1.352,00	1
5.100	05.1.18.0.79-JF	JF Pranata Laboratorium Kesehatan Penyelia	1.352,00	1
5.101	05.1.18.0.80-JF	JF Pranata Laboratorium Kesehatan Mahir	2.704,00	2
5.102	05.1.18.0.81-JF	JF Pranata Laboratorium Kesehatan Terampil	4.056,00	3
5.103	05.1.18.0.82-JF	JF Radiografer Ahli Muda	1.353,00	1
5.104	05.1.18.0.83-JF	JF Radiografer Ahli Pertama	1.353,00	1
5.105	05.1.18.0.84-JF	JF Radiografer Penyelia	1.353,00	1
5.106	05.1.18.0.85-JF	JF Radiografer Mahir	1.353,00	1
5.107	05.1.18.0.86-JF	JF Radiografer Terampil	4.059,00	3
5.108	05.1.18.0.87-JF	JF Refraksionis Optisien Penyelia	1.353,00	1
5.109	05.1.18.0.88-JF	JF Refraksionis Optisien Mahir	1.353,00	1
5.110	05.1.18.0.89-JF	JF Refraksionis Optisien Terampil	1.353,00	1
5.111	05.1.18.0.90-JF	JF Tenaga Sanitasi Lingkungan Ahli Muda	1.353,00	1
5.112	05.1.18.0.91-JF	JF Tenaga Sanitasi Lingkungan Ahli Pertama	1.353,00	1
5.113	05.1.18.0.92-JF	JF Tenaga Sanitasi Lingkungan Penyelia	1.353,00	1
5.114	05.1.18.0.93-JF	JF Tenaga Sanitasi Lingkungan Mahir	2.706,00	2
5.115	05.1.18.0.94-JF	JF Tenaga Sanitasi Lingkungan Terampil	2.706,00	2
5.116	05.1.18.0.95-JF	JF Teknisi Elektromedis Ahli Muda	1.353,00	1
5.117	05.1.18.0.96-JF	JF Teknisi Elektromedis Ahli Pertama	1.353,00	1
5.118	05.1.18.0.97-JF	JF Teknisi Elektromedis Penyelia	1.353,00	1
5.119	05.1.18.0.98-JF	JF Teknisi Elektromedis Mahir	1.353,00	1
5.120	05.1.18.0.99-JF	JF Teknisi Elektromedis Terampil	1.353,00	1
5.121	05.1.18.0.100-JF	JF Arsiparis Mahir	1.354,50	1
5.122	05.1.18.0.101-JF	JF Arsiparis Terampil	1.354,50	1
5.123	05.1.18.12.0	Kepala Seksi Pelayanan	1.350,50	1
5.124	05.1.18.12.1	Penelaah Teknis Kebijakan	1.353,00	1
5.125	05.1.18.12.2	Pengelola Layanan Kesehatan	10.848,00	8
5.126	05.1.18.12.3	Pengolah Data dan Informasi	1.356,00	1
5.127	05.1.18.12.4	Pengelola Layanan Operasional	1.356,00	1
5.128	05.1.18.12.5	Pengadministrasi Perkantoran	6.765,00	5
5.129	05.1.18.12.6	Operator Layanan Operasional	1.356,00	1
5.130	05.1.18.12.7	Operator Layanan Operasional (Petugas Kamar Gelap)	2.706,00	2
5.131	05.1.18.13.0	Kepala Seksi Diklat, Informasi, dan Mutu	1.350,50	1
5.132	05.1.18.13.1	Penelaah Teknis Kebijakan	1.353,00	1
5.133	05.1.18.13.2	Penata Kelola Sistem dan Teknologi Informasi	1.356,00	1
5.134	05.1.18.13.3	Pengolah Data dan Informasi	1.356,00	1
5.135	05.1.18.13.4	Operator Layanan Operasional	1.356,00	1
5.136	05.1.18.13.5	Pengadministrasi Perkantoran	1.353,00	1
5.137	05.1.18.14.0	Kepala Subbagian Tata Usaha	1.350,50	1
5.138	05.1.18.0.1	Penelaah Teknis Kebijakan	4.059,00	3
5.139	05.1.18.0.2	Pengolah Data dan Informasi	6.780,00	5
5.140	05.1.18.0.3	Pengelola Layanan Operasional	1.356,00	1
5.141	05.1.18.0.4	Pengadministrasi Perkantoran	6.765,00	5
5.142	05.1.18.0.5	Operator Layanan Operasional	6.780,00	5
5.143	05.1.18.0.6	Operator Layanan Operasional (Pengemudi Ambulan)	2.706,00	2
5.144	05.1.18.0.7	Operator Layanan Operasional (Pengemudi)	1.353,00	1
5.145	05.1.18.0.8	Operator Layanan Operasional (Petugas Keamanan)	5.412,00	4
5.146	05.1.18.0.9	Operator Layanan Operasional (Pramu Bakti)	1.353,00	1
5.147	05.1.0.15.0	Kepala Puskesmas Kalijambe	1.353,50	1
5.148	05.1.0.15.1-JF	JF Administrator Kesehatan Ahli Muda	0,00	-
5.149	05.1.0.15.2-JF	JF Administrator Kesehatan Ahli Pertama	1.352,50	1
5.150	05.1.0.15.3-JF	JF Tenaga Promosi Kesehatan dan Ilmu Perilaku Ahli Muda	1.353,00	1
5.151	05.1.0.15.4-JF	JF Tenaga Promosi Kesehatan dan Ilmu Perilaku Ahli Pertama	0,00	-
5.152	05.1.0.15.5-JF	JF Tenaga Promosi Kesehatan dan Ilmu Perilaku Penyelia	0,00	-
5.153	05.1.0.15.6-JF	JF Tenaga Promosi Kesehatan dan Ilmu Perilaku Mahir	0,00	-
5.154	05.1.0.15.7-JF	JF Tenaga Promosi Kesehatan dan Ilmu Perilaku Terampil	0,00	-
5.155	05.1.0.15.8-JF	JF Apoteker Ahli Muda	0,00	-
5.156	05.1.0.15.9-JF	JF Apoteker Ahli Pertama	1.351,00	1
5.157	05.1.0.15.10-JF	JF Asisten Apoteker Penyelia	1.351,00	1
5.158	05.1.0.15.11-JF	JF Asisten Apoteker Mahir	1.351,00	1
5.159	05.1.0.15.12-JF	JF Asisten Apoteker Terampil	2.702,00	2
5.160	05.1.0.15.13-JF	JF Bidan Ahli Muda	2.706,00	2
5.161	05.1.0.15.14-JF	JF Bidan Ahli Pertama	5.412,00	4
5.162	05.1.0.15.15-JF	JF Bidan Penyelia	13.530,00	10
5.163	05.1.0.15.16-JF	JF Bidan Mahir	18.942,00	14

1	2	3	4	5
5.164	05.1.0.15.17-JF	JF Bidan Terampil	18.942,00	14
5.165	05.1.0.15.18-JF	JF Dokter Ahli Madya (Umum)	1.351,00	1
5.166	05.1.0.15.19-JF	JF Dokter Ahli Muda (Umum)	2.702,00	2
5.167	05.1.0.15.20-JF	JF Dokter Ahli Pertama (Umum)	4.053,00	3
5.168	05.1.0.15.21-JF	JF Dokter Gigi Ahli Madya (Umum)	2.702,00	2
5.169	05.1.0.15.22-JF	JF Dokter Gigi Ahli Muda (Umum)	2.702,00	2
5.170	05.1.0.15.23-JF	JF Dokter Gigi Ahli Pertama (Umum)	2.702,00	2
5.171	05.1.0.15.24-JF	JF Epidemiolog Kesehatan Ahli Muda	0,00	-
5.172	05.1.0.15.25-JF	JF Epidemiolog Kesehatan Ahli Pertama	0,00	-
5.173	05.1.0.15.26-JF	JF Fisioterapis Ahli Muda	0,00	-
5.174	05.1.0.15.27-JF	JF Fisioterapis Ahli Pertama	0,00	-
5.175	05.1.0.15.28-JF	JF Fisioterapis Penyelia	1.356,00	1
5.176	05.1.0.15.29-JF	JF Fisioterapis Mahir	1.356,00	1
5.177	05.1.0.15.30-JF	JF Fisioterapis Terampil	1.356,00	1
5.178	05.1.0.15.31-JF	JF Nutrisionis Ahli Muda	0,00	-
5.179	05.1.0.15.32-JF	JF Nutrisionis Ahli Pertama	0,00	-
5.180	05.1.0.15.33-JF	JF Nutrisionis Penyelia	1.352,00	1
5.181	05.1.0.15.34-JF	JF Nutrisionis Mahir	1.352,00	1
5.182	05.1.0.15.35-JF	JF Nutrisionis Terampil	2.704,00	2
5.183	05.1.0.15.36-JF	JF Perawat Ahli Muda	4.063,50	3
5.184	05.1.0.15.37-JF	JF Perawat Ahli Pertama	4.063,50	3
5.185	05.1.0.15.38-JF	JF Perawat Penyelia	2.709,00	2
5.186	05.1.0.15.39-JF	JF Perawat Mahir	8.127,00	6
5.187	05.1.0.15.40-JF	JF Perawat Terampil	27.090,00	20
5.188	05.1.0.15.41-JF	JF Terapis Gigi dan Mulut Penyelia	1.354,50	1
5.189	05.1.0.15.42-JF	JF Terapis Gigi dan Mulut Mahir	1.354,50	1
5.190	05.1.0.15.43-JF	JF Terapis Gigi dan Mulut Terampil	1.354,50	1
5.191	05.1.0.15.44-JF	JF Perekam Medis Ahli Muda	0,00	-
5.192	05.1.0.15.45-JF	JF Perekam Medis Ahli Pertama	0,00	-
5.193	05.1.0.15.46-JF	JF Perekam Medis Penyelia	0,00	-
5.194	05.1.0.15.47-JF	JF Perekam Medis Mahir	0,00	-
5.195	05.1.0.15.48-JF	JF Perekam Medis Terampil	1.352,00	1
5.196	05.1.0.15.49-JF	JF Pranata Laboratorium Kesehatan Ahli Muda	0,00	-
5.197	05.1.0.15.50-JF	JF Pranata Laboratorium Kesehatan Ahli Pertama	0,00	-
5.198	05.1.0.15.51-JF	JF Pranata Laboratorium Kesehatan Penyelia	1.352,00	1
5.199	05.1.0.15.52-JF	JF Pranata Laboratorium Kesehatan Mahir	1.352,00	1
5.200	05.1.0.15.53-JF	JF Pranata Laboratorium Kesehatan Terampil	1.352,00	1
5.201	05.1.0.15.54-JF	JF Tenaga Sanitasi Lingkungan Ahli Muda	0,00	-
5.202	05.1.0.15.55-JF	JF Tenaga Sanitasi Lingkungan Ahli Pertama	0,00	-
5.203	05.1.0.15.56-JF	JF Tenaga Sanitasi Lingkungan Penyelia	1.353,00	1
5.204	05.1.0.15.57-JF	JF Tenaga Sanitasi Lingkungan Mahir	1.353,00	1
5.205	05.1.0.15.58-JF	JF Tenaga Sanitasi Lingkungan Terampil	1.353,00	1
5.206	05.1.0.15.59-JF	JF Teknisi Elektromedis Mahir	0,00	-
5.207	05.1.0.15.60-JF	JF Teknisi Elektromedis Terampil	0,00	-
5.208	05.1.0.15.61	Penelaah Teknis Kebijakan	2.706,00	2
5.209	05.1.0.15.62	Pengolah Data dan Informasi	2.712,00	2
5.210	05.1.0.15.63	Pengadministrasi Perkantoran	4.059,00	3
5.211	05.1.0.15.64	Operator Layanan Operasional	10.848,00	8
5.212	05.1.0.15.65	Operator Layanan Operasional (Pengemudi Ambulan)	1.353,00	1
5.213	05.1.0.15.66	Operator Layanan Operasional (Petugas Keamanan)	4.059,00	3
5.214	05.1.0.15.67	Operator Layanan Operasional (Pramu Bakti)	1.353,00	1
5.215	05.1.0.16.0	Kepala Puskesmas Plupuh I	1.353,50	1
5.216	05.1.0.16.1-JF	JF Administrator Kesehatan Ahli Muda	0,00	-
5.217	05.1.0.16.2-JF	JF Administrator Kesehatan Ahli Pertama	1.352,50	1
5.218	05.1.0.16.3-JF	JF Tenaga Promosi Kesehatan dan Ilmu Perilaku Ahli Muda	0,00	-
5.219	05.1.0.16.4-JF	JF Tenaga Promosi Kesehatan dan Ilmu Perilaku Ahli Pertama	1.353,00	1
5.220	05.1.0.16.5-JF	JF Tenaga Promosi Kesehatan dan Ilmu Perilaku Penyelia	0,00	-
5.221	05.1.0.16.6-JF	JF Tenaga Promosi Kesehatan dan Ilmu Perilaku Mahir	0,00	-
5.222	05.1.0.16.7-JF	JF Tenaga Promosi Kesehatan dan Ilmu Perilaku Terampil	0,00	-
5.223	05.1.0.16.8-JF	JF Apoteker Ahli Muda	1.351,00	1
5.224	05.1.0.16.9-JF	JF Apoteker Ahli Pertama	1.351,00	1
5.225	05.1.0.16.10-JF	JF Asisten Apoteker Penyelia	1.351,00	1
5.226	05.1.0.16.11-JF	JF Asisten Apoteker Mahir	1.351,00	1
5.227	05.1.0.16.12-JF	JF Asisten Apoteker Terampil	1.351,00	1
5.228	05.1.0.16.13-JF	JF Bidan Ahli Muda	2.706,00	2
5.229	05.1.0.16.14-JF	JF Bidan Ahli Pertama	4.059,00	3
5.230	05.1.0.16.15-JF	JF Bidan Penyelia	8.118,00	6
5.231	05.1.0.16.16-JF	JF Bidan Mahir	12.177,00	9
5.232	05.1.0.16.17-JF	JF Bidan Terampil	17.589,00	13
5.233	05.1.0.16.18-JF	JF Dokter Ahli Madya (Umum)	1.351,00	1
5.234	05.1.0.16.19-JF	JF Dokter Ahli Muda (Umum)	1.351,00	1
5.235	05.1.0.16.20-JF	JF Dokter Ahli Pertama (Umum)	2.702,00	2
5.236	05.1.0.16.21-JF	JF Dokter Gigi Ahli Madya (Umum)	1.351,00	1

1	2	3	4	5
5.237	05.1.0.16.22-JF	JF Dokter Gigi Ahli Muda (Umum)	1.351,00	1
5.238	05.1.0.16.23-JF	JF Dokter Gigi Ahli Pertama (Umum)	1.351,00	1
5.239	05.1.0.16.24-JF	JF Epidemiolog Kesehatan Ahli Muda	0,00	-
5.240	05.1.0.16.25-JF	JF Epidemiolog Kesehatan Ahli Pertama	0,00	-
5.241	05.1.0.16.26-JF	JF Fisioterapis Ahli Muda	0,00	-
5.242	05.1.0.16.27-JF	JF Fisioterapis Ahli Pertama	0,00	-
5.243	05.1.0.16.28-JF	JF Fisioterapis Penyelia	1.356,00	1
5.244	05.1.0.16.29-JF	JF Fisioterapis Mahir	1.356,00	1
5.245	05.1.0.16.30-JF	JF Fisioterapis Terampil	1.356,00	1
5.246	05.1.0.16.31-JF	JF Nutrisionis Ahli Muda	1.352,00	1
5.247	05.1.0.16.32-JF	JF Nutrisionis Ahli Pertama	1.352,00	1
5.248	05.1.0.16.33-JF	JF Nutrisionis Penyelia	1.352,00	1
5.249	05.1.0.16.34-JF	JF Nutrisionis Mahir	1.352,00	1
5.250	05.1.0.16.35-JF	JF Nutrisionis Terampil	1.352,00	1
5.251	05.1.0.16.36-JF	JF Perawat Ahli Muda	2.709,00	2
5.252	05.1.0.16.37-JF	JF Perawat Ahli Pertama	4.063,50	3
5.253	05.1.0.16.38-JF	JF Perawat Penyelia	4.063,50	3
5.254	05.1.0.16.39-JF	JF Perawat Mahir	5.418,00	4
5.255	05.1.0.16.40-JF	JF Perawat Terampil	20.317,50	15
5.256	05.1.0.16.41-JF	JF Terapis Gigi dan Mulut Penyelia	1.354,50	1
5.257	05.1.0.16.42-JF	JF Terapis Gigi dan Mulut Mahir	0,00	-
5.258	05.1.0.16.43-JF	JF Terapis Gigi dan Mulut Terampil	0,00	-
5.259	05.1.0.16.44-JF	JF Perekam Medis Ahli Muda	0,00	-
5.260	05.1.0.16.45-JF	JF Perekam Medis Ahli Pertama	0,00	-
5.261	05.1.0.16.46-JF	JF Perekam Medis Penyelia	1.352,00	1
5.262	05.1.0.16.47-JF	JF Perekam Medis Mahir	1.352,00	1
5.263	05.1.0.16.48-JF	JF Perekam Medis Terampil	1.352,00	1
5.264	05.1.0.16.49-JF	JF Pranata Laboratorium Kesehatan Ahli Muda	0,00	-
5.265	05.1.0.16.50-JF	JF Pranata Laboratorium Kesehatan Ahli Pertama	0,00	-
5.266	05.1.0.16.51-JF	JF Pranata Laboratorium Kesehatan Penyelia	1.352,00	1
5.267	05.1.0.16.52-JF	JF Pranata Laboratorium Kesehatan Mahir	1.352,00	1
5.268	05.1.0.16.53-JF	JF Pranata Laboratorium Kesehatan Terampil	1.352,00	1
5.269	05.1.0.16.54-JF	JF Tenaga Sanitasi Lingkungan Ahli Muda	0,00	-
5.270	05.1.0.16.55-JF	JF Tenaga Sanitasi Lingkungan Ahli Pertama	0,00	-
5.271	05.1.0.16.56-JF	JF Tenaga Sanitasi Lingkungan Penyelia	1.353,00	1
5.272	05.1.0.16.57-JF	JF Tenaga Sanitasi Lingkungan Mahir	1.353,00	1
5.273	05.1.0.16.58-JF	JF Tenaga Sanitasi Lingkungan Terampil	1.353,00	1
5.274	05.1.0.16.59-JF	JF Teknisi Elektromedis Mahir	0,00	-
5.275	05.1.0.16.60-JF	JF Teknisi Elektromedis Terampil	0,00	-
5.276	05.1.0.16.61	Penelaah Teknis Kebijakan	2.706,00	2
5.277	05.1.0.16.62	Pengolah Data dan Informasi	2.712,00	2
5.278	05.1.0.16.63	Pengadministrasi Perkantoran	2.706,00	2
5.279	05.1.0.16.64	Operator Layanan Operasional	9.492,00	7
5.280	05.1.0.16.65	Operator Layanan Operasional (Pengemudi Ambulan)	1.353,00	1
5.281	05.1.0.16.66	Operator Layanan Operasional (Petugas Keamanan)	4.059,00	3
5.282	05.1.0.16.67	Operator Layanan Operasional (Pramu Bakti)	1.353,00	1
5.283	05.1.0.17.0	Kepala Puskesmas Plupuh II	1.353,50	1
5.284	05.1.0.17.1-JF	JF Administrator Kesehatan Ahli Muda	0,00	-
5.285	05.1.0.17.2-JF	JF Administrator Kesehatan Ahli Pertama	1.352,50	1
5.286	05.1.0.17.3-JF	JF Tenaga Promosi Kesehatan dan Ilmu Perilaku Ahli Muda	1.353,00	1
5.287	05.1.0.17.4-JF	JF Tenaga Promosi Kesehatan dan Ilmu Perilaku Ahli Pertama	1.353,00	1
5.288	05.1.0.17.5-JF	JF Tenaga Promosi Kesehatan dan Ilmu Perilaku Penyelia	0,00	-
5.289	05.1.0.17.6-JF	JF Tenaga Promosi Kesehatan dan Ilmu Perilaku Mahir	0,00	-
5.290	05.1.0.17.7-JF	JF Tenaga Promosi Kesehatan dan Ilmu Perilaku Terampil	0,00	-
5.291	05.1.0.17.8-JF	JF Apoteker Ahli Muda	1.351,00	1
5.292	05.1.0.17.9-JF	JF Apoteker Ahli Pertama	1.351,00	1
5.293	05.1.0.17.10-JF	JF Asisten Apoteker Penyelia	1.351,00	1
5.294	05.1.0.17.11-JF	JF Asisten Apoteker Mahir	1.351,00	1
5.295	05.1.0.17.12-JF	JF Asisten Apoteker Terampil	1.351,00	1
5.296	05.1.0.17.13-JF	JF Bidan Ahli Muda	2.706,00	2
5.297	05.1.0.17.14-JF	JF Bidan Ahli Pertama	6.765,00	5
5.298	05.1.0.17.15-JF	JF Bidan Penyelia	5.412,00	4
5.299	05.1.0.17.16-JF	JF Bidan Mahir	12.177,00	9
5.300	05.1.0.17.17-JF	JF Bidan Terampil	12.177,00	9
5.301	05.1.0.17.18-JF	JF Dokter Ahli Madya (Umum)	1.351,00	1
5.302	05.1.0.17.19-JF	JF Dokter Ahli Muda (Umum)	1.351,00	1
5.303	05.1.0.17.20-JF	JF Dokter Ahli Pertama (Umum)	2.702,00	2
5.304	05.1.0.17.21-JF	JF Dokter Gigi Ahli Madya (Umum)	1.351,00	1
5.305	05.1.0.17.22-JF	JF Dokter Gigi Ahli Muda (Umum)	1.351,00	1
5.306	05.1.0.17.23-JF	JF Dokter Gigi Ahli Pertama (Umum)	1.351,00	1
5.307	05.1.0.17.24-JF	JF Epidemiolog Kesehatan Ahli Muda	0,00	-
5.308	05.1.0.17.25-JF	JF Epidemiolog Kesehatan Ahli Pertama	0,00	-
5.309	05.1.0.17.26-JF	JF Fisioterapis Ahli Muda	0,00	-

1	2	3	4	5
5.310	05.1.0.17.27-JF	JF Fisioterapis Ahli Pertama	0,00	-
5.311	05.1.0.17.28-JF	JF Fisioterapis Penyelia	1.356,00	1
5.312	05.1.0.17.29-JF	JF Fisioterapis Mahir	1.356,00	1
5.313	05.1.0.17.30-JF	JF Fisioterapis Terampil	1.356,00	1
5.314	05.1.0.17.31-JF	JF Nutrisionis Ahli Muda	1.352,00	1
5.315	05.1.0.17.32-JF	JF Nutrisionis Ahli Pertama	1.352,00	1
5.316	05.1.0.17.33-JF	JF Nutrisionis Penyelia	1.352,00	1
5.317	05.1.0.17.34-JF	JF Nutrisionis Mahir	1.352,00	1
5.318	05.1.0.17.35-JF	JF Nutrisionis Terampil	1.352,00	1
5.319	05.1.0.17.36-JF	JF Perawat Ahli Muda	1.354,50	1
5.320	05.1.0.17.37-JF	JF Perawat Ahli Pertama	1.354,50	1
5.321	05.1.0.17.38-JF	JF Perawat Penyelia	4.063,50	3
5.322	05.1.0.17.39-JF	JF Perawat Mahir	6.772,50	5
5.323	05.1.0.17.40-JF	JF Perawat Terampil	17.608,50	13
5.324	05.1.0.17.41-JF	JF Terapis Gigi dan Mulut Penyelia	1.354,50	1
5.325	05.1.0.17.42-JF	JF Terapis Gigi dan Mulut Mahir	1.354,50	1
5.326	05.1.0.17.43-JF	JF Terapis Gigi dan Mulut Terampil	1.354,50	1
5.327	05.1.0.17.44-JF	JF Perekam Medis Ahli Muda	0,00	-
5.328	05.1.0.17.45-JF	JF Perekam Medis Ahli Pertama	0,00	-
5.329	05.1.0.17.46-JF	JF Perekam Medis Penyelia	1.352,00	1
5.330	05.1.0.17.47-JF	JF Perekam Medis Mahir	1.352,00	1
5.331	05.1.0.17.48-JF	JF Perekam Medis Terampil	1.352,00	1
5.332	05.1.0.17.49-JF	JF Pranata Laboratorium Kesehatan Ahli Muda	1.352,00	1
5.333	05.1.0.17.50-JF	JF Pranata Laboratorium Kesehatan Ahli Pertama	1.352,00	1
5.334	05.1.0.17.51-JF	JF Pranata Laboratorium Kesehatan Penyelia	0,00	-
5.335	05.1.0.17.52-JF	JF Pranata Laboratorium Kesehatan Mahir	0,00	-
5.336	05.1.0.17.53-JF	JF Pranata Laboratorium Kesehatan Terampil	1.352,00	1
5.337	05.1.0.17.54-JF	JF Tenaga Sanitasi Lingkungan Ahli Muda	0,00	-
5.338	05.1.0.17.55-JF	JF Tenaga Sanitasi Lingkungan Ahli Pertama	0,00	-
5.339	05.1.0.17.56-JF	JF Tenaga Sanitasi Lingkungan Penyelia	0,00	-
5.340	05.1.0.17.57-JF	JF Tenaga Sanitasi Lingkungan Mahir	0,00	-
5.341	05.1.0.17.58-JF	JF Tenaga Sanitasi Lingkungan Terampil	1.353,00	1
5.342	05.1.0.17.59-JF	JF Teknisi Elektromedis Mahir	1.353,00	1
5.343	05.1.0.17.60-JF	JF Teknisi Elektromedis Terampil	1.353,00	1
5.344	05.1.0.17.61	Penelaah Teknis Kebijakan	2.706,00	2
5.345	05.1.0.17.62	Pengolah Data dan Informasi	2.712,00	2
5.346	05.1.0.17.63	Pengadministrasi Perkantoran	2.706,00	2
5.347	05.1.0.17.64	Operator Layanan Operasional	9.492,00	7
5.348	05.1.0.17.65	Operator Layanan Operasional (Pengemudi Ambulan)	1.353,00	1
5.349	05.1.0.17.66	Operator Layanan Operasional (Petugas Keamanan)	4.059,00	3
5.350	05.1.0.17.67	Operator Layanan Operasional (Pramu Bakti)	1.353,00	1
5.351	05.1.0.18.0	Kepala Puskesmas Masaran I	1.353,50	1
5.352	05.1.0.18.1-JF	JF Administrator Kesehatan Ahli Muda	1.352,50	1
5.353	05.1.0.18.2-JF	JF Administrator Kesehatan Ahli Pertama	1.352,50	1
5.354	05.1.0.18.3-JF	JF Tenaga Promosi Kesehatan dan Ilmu Perilaku Ahli Muda	0,00	-
5.355	05.1.0.18.4-JF	JF Tenaga Promosi Kesehatan dan Ilmu Perilaku Ahli Pertama	1.353,00	1
5.356	05.1.0.18.5-JF	JF Tenaga Promosi Kesehatan dan Ilmu Perilaku Penyelia	0,00	-
5.357	05.1.0.18.6-JF	JF Tenaga Promosi Kesehatan dan Ilmu Perilaku Mahir	0,00	-
5.358	05.1.0.18.7-JF	JF Tenaga Promosi Kesehatan dan Ilmu Perilaku Terampil	0,00	-
5.359	05.1.0.18.8-JF	JF Apoteker Ahli Muda	1.351,00	1
5.360	05.1.0.18.9-JF	JF Apoteker Ahli Pertama	1.351,00	1
5.361	05.1.0.18.10-JF	JF Asisten Apoteker Penyelia	2.702,00	2
5.362	05.1.0.18.11-JF	JF Asisten Apoteker Mahir	2.702,00	2
5.363	05.1.0.18.12-JF	JF Asisten Apoteker Terampil	2.702,00	2
5.364	05.1.0.18.13-JF	JF Bidan Ahli Muda	2.706,00	2
5.365	05.1.0.18.14-JF	JF Bidan Ahli Pertama	4.059,00	3
5.366	05.1.0.18.15-JF	JF Bidan Penyelia	9.471,00	7
5.367	05.1.0.18.16-JF	JF Bidan Mahir	20.295,00	15
5.368	05.1.0.18.17-JF	JF Bidan Terampil	20.295,00	15
5.369	05.1.0.18.18-JF	JF Dokter Ahli Madya (Umum)	2.702,00	2
5.370	05.1.0.18.19-JF	JF Dokter Ahli Muda (Umum)	2.702,00	2
5.371	05.1.0.18.20-JF	JF Dokter Ahli Pertama (Umum)	2.702,00	2
5.372	05.1.0.18.21-JF	JF Dokter Gigi Ahli Madya (Umum)	1.351,00	1
5.373	05.1.0.18.22-JF	JF Dokter Gigi Ahli Muda (Umum)	1.351,00	1
5.374	05.1.0.18.23-JF	JF Dokter Gigi Ahli Pertama (Umum)	1.351,00	1
5.375	05.1.0.18.24-JF	JF Epidemiolog Kesehatan Ahli Muda	0,00	-
5.376	05.1.0.18.25-JF	JF Epidemiolog Kesehatan Ahli Pertama	0,00	-
5.377	05.1.0.18.26-JF	JF Fisioterapis Ahli Muda	0,00	-
5.378	05.1.0.18.27-JF	JF Fisioterapis Ahli Pertama	0,00	-
5.379	05.1.0.18.28-JF	JF Fisioterapis Penyelia	1.356,00	1
5.380	05.1.0.18.29-JF	JF Fisioterapis Mahir	1.356,00	1
5.381	05.1.0.18.30-JF	JF Fisioterapis Terampil	1.356,00	1
5.382	05.1.0.18.31-JF	JF Nutrisionis Ahli Muda	1.352,00	1

1	2	3	4	5
5.383	05.1.0.18.32-JF	JF Nutrisionis Ahli Pertama	1.352,00	1
5.384	05.1.0.18.33-JF	JF Nutrisionis Penyelia	1.352,00	1
5.385	05.1.0.18.34-JF	JF Nutrisionis Mahir	1.352,00	1
5.386	05.1.0.18.35-JF	JF Nutrisionis Terampil	1.352,00	1
5.387	05.1.0.18.36-JF	JF Perawat Ahli Muda	2.709,00	2
5.388	05.1.0.18.37-JF	JF Perawat Ahli Pertama	4.063,50	3
5.389	05.1.0.18.38-JF	JF Perawat Penyelia	5.418,00	4
5.390	05.1.0.18.39-JF	JF Perawat Mahir	9.481,50	7
5.391	05.1.0.18.40-JF	JF Perawat Terampil	17.608,50	13
5.392	05.1.0.18.41-JF	JF Terapis Gigi dan Mulut Penyelia	1.354,50	1
5.393	05.1.0.18.42-JF	JF Terapis Gigi dan Mulut Mahir	1.354,50	1
5.394	05.1.0.18.43-JF	JF Terapis Gigi dan Mulut Terampil	1.354,50	1
5.395	05.1.0.18.44-JF	JF Perekam Medis Ahli Muda	0,00	-
5.396	05.1.0.18.45-JF	JF Perekam Medis Ahli Pertama	0,00	-
5.397	05.1.0.18.46-JF	JF Perekam Medis Penyelia	1.352,00	1
5.398	05.1.0.18.47-JF	JF Perekam Medis Mahir	1.352,00	1
5.399	05.1.0.18.48-JF	JF Perekam Medis Terampil	1.352,00	1
5.400	05.1.0.18.49-JF	JF Pranata Laboratorium Kesehatan Ahli Muda	1.352,00	1
5.401	05.1.0.18.50-JF	JF Pranata Laboratorium Kesehatan Ahli Pertama	1.352,00	1
5.402	05.1.0.18.51-JF	JF Pranata Laboratorium Kesehatan Penyelia	0,00	-
5.403	05.1.0.18.52-JF	JF Pranata Laboratorium Kesehatan Mahir	0,00	-
5.404	05.1.0.18.53-JF	JF Pranata Laboratorium Kesehatan Terampil	1.352,00	1
5.405	05.1.0.18.54-JF	JF Tenaga Sanitasi Lingkungan Ahli Muda	1.353,00	1
5.406	05.1.0.18.55-JF	JF Tenaga Sanitasi Lingkungan Ahli Pertama	1.353,00	1
5.407	05.1.0.18.56-JF	JF Tenaga Sanitasi Lingkungan Penyelia	0,00	-
5.408	05.1.0.18.57-JF	JF Tenaga Sanitasi Lingkungan Mahir	0,00	-
5.409	05.1.0.18.58-JF	JF Tenaga Sanitasi Lingkungan Terampil	0,00	-
5.410	05.1.0.18.59-JF	JF Teknisi Elektromedis Mahir	0,00	-
5.411	05.1.0.18.60-JF	JF Teknisi Elektromedis Terampil	0,00	-
5.412	05.1.0.18.61	Penelaah Teknis Kebijakan	2.706,00	2
5.413	05.1.0.18.62	Pengolah Data dan Informasi	4.068,00	3
5.414	05.1.0.18.63	Pengadministrasi Perkantoran	2.706,00	2
5.415	05.1.0.18.64	Operator Layanan Operasional	9.492,00	7
5.416	05.1.0.18.65	Operator Layanan Operasional (Pengemudi Ambulan)	1.353,00	1
5.417	05.1.0.18.66	Operator Layanan Operasional (Petugas Keamanan)	4.059,00	3
5.418	05.1.0.18.67	Operator Layanan Operasional (Pramu Bakti)	1.353,00	1
5.419	05.1.0.19.0	Kepala Puskesmas Masaran II	1.353,50	1
5.420	05.1.0.19.1-JF	JF Administrator Kesehatan Ahli Muda	1.352,50	1
5.421	05.1.0.19.2-JF	JF Administrator Kesehatan Ahli Pertama	1.352,50	1
5.422	05.1.0.19.3-JF	JF Tenaga Promosi Kesehatan dan Ilmu Perilaku Ahli Muda	0,00	-
5.423	05.1.0.19.4-JF	JF Tenaga Promosi Kesehatan dan Ilmu Perilaku Ahli Pertama	0,00	-
5.424	05.1.0.19.5-JF	JF Tenaga Promosi Kesehatan dan Ilmu Perilaku Penyelia	1.353,00	1
5.425	05.1.0.19.6-JF	JF Tenaga Promosi Kesehatan dan Ilmu Perilaku Mahir	1.353,00	1
5.426	05.1.0.19.7-JF	JF Tenaga Promosi Kesehatan dan Ilmu Perilaku Terampil	1.353,00	1
5.427	05.1.0.19.8-JF	JF Apoteker Ahli Muda	1.351,00	1
5.428	05.1.0.19.9-JF	JF Apoteker Ahli Pertama	1.351,00	1
5.429	05.1.0.19.10-JF	JF Asisten Apoteker Penyelia	2.702,00	2
5.430	05.1.0.19.11-JF	JF Asisten Apoteker Mahir	2.702,00	2
5.431	05.1.0.19.12-JF	JF Asisten Apoteker Terampil	2.702,00	2
5.432	05.1.0.19.13-JF	JF Bidan Ahli Muda	1.353,00	1
5.433	05.1.0.19.14-JF	JF Bidan Ahli Pertama	4.059,00	3
5.434	05.1.0.19.15-JF	JF Bidan Penyelia	5.412,00	4
5.435	05.1.0.19.16-JF	JF Bidan Mahir	18.942,00	14
5.436	05.1.0.19.17-JF	JF Bidan Terampil	14.883,00	11
5.437	05.1.0.19.18-JF	JF Dokter Ahli Madya (Umum)	2.702,00	2
5.438	05.1.0.19.19-JF	JF Dokter Ahli Muda (Umum)	2.702,00	2
5.439	05.1.0.19.20-JF	JF Dokter Ahli Pertama (Umum)	2.702,00	2
5.440	05.1.0.19.21-JF	JF Dokter Gigi Ahli Madya (Umum)	1.351,00	1
5.441	05.1.0.19.22-JF	JF Dokter Gigi Ahli Muda (Umum)	1.351,00	1
5.442	05.1.0.19.23-JF	JF Dokter Gigi Ahli Pertama (Umum)	1.351,00	1
5.443	05.1.0.19.24-JF	JF Epidemiolog Kesehatan Ahli Muda	0,00	-
5.444	05.1.0.19.25-JF	JF Epidemiolog Kesehatan Ahli Pertama	0,00	-
5.445	05.1.0.19.26-JF	JF Fisioterapis Ahli Muda	0,00	-
5.446	05.1.0.19.27-JF	JF Fisioterapis Ahli Pertama	0,00	-
5.447	05.1.0.19.28-JF	JF Fisioterapis Penyelia	0,00	-
5.448	05.1.0.19.29-JF	JF Fisioterapis Mahir	0,00	-
5.449	05.1.0.19.30-JF	JF Fisioterapis Terampil	1.356,00	1
5.450	05.1.0.19.31-JF	JF Nutrisionis Ahli Muda	1.352,00	1
5.451	05.1.0.19.32-JF	JF Nutrisionis Ahli Pertama	1.352,00	1
5.452	05.1.0.19.33-JF	JF Nutrisionis Penyelia	1.352,00	1
5.453	05.1.0.19.34-JF	JF Nutrisionis Mahir	1.352,00	1
5.454	05.1.0.19.35-JF	JF Nutrisionis Terampil	1.352,00	1
5.455	05.1.0.19.36-JF	JF Perawat Ahli Muda	2.709,00	2

1	2	3	4	5
5.456	05.1.0.19.37-JF	JF Perawat Ahli Pertama	4.063,50	3
5.457	05.1.0.19.38-JF	JF Perawat Penyelia	4.063,50	3
5.458	05.1.0.19.39-JF	JF Perawat Mahir	6.772,50	5
5.459	05.1.0.19.40-JF	JF Perawat Terampil	17.608,50	13
5.460	05.1.0.19.41-JF	JF Terapis Gigi dan Mulut Penyelia	1.354,50	1
5.461	05.1.0.19.42-JF	JF Terapis Gigi dan Mulut Mahir	0,00	-
5.462	05.1.0.19.43-JF	JF Terapis Gigi dan Mulut Terampil	0,00	-
5.463	05.1.0.19.44-JF	JF Perekam Medis Ahli Muda	0,00	-
5.464	05.1.0.19.45-JF	JF Perekam Medis Ahli Pertama	0,00	-
5.465	05.1.0.19.46-JF	JF Perekam Medis Penyelia	1.352,00	1
5.466	05.1.0.19.47-JF	JF Perekam Medis Mahir	1.352,00	1
5.467	05.1.0.19.48-JF	JF Perekam Medis Terampil	1.352,00	1
5.468	05.1.0.19.49-JF	JF Pranata Laboratorium Kesehatan Ahli Muda	0,00	-
5.469	05.1.0.19.50-JF	JF Pranata Laboratorium Kesehatan Ahli Pertama	1.352,00	1
5.470	05.1.0.19.51-JF	JF Pranata Laboratorium Kesehatan Penyelia	0,00	-
5.471	05.1.0.19.52-JF	JF Pranata Laboratorium Kesehatan Mahir	0,00	-
5.472	05.1.0.19.53-JF	JF Pranata Laboratorium Kesehatan Terampil	1.352,00	1
5.473	05.1.0.19.54-JF	JF Tenaga Sanitasi Lingkungan Ahli Muda	0,00	-
5.474	05.1.0.19.55-JF	JF Tenaga Sanitasi Lingkungan Ahli Pertama	0,00	-
5.475	05.1.0.19.56-JF	JF Tenaga Sanitasi Lingkungan Penyelia	1.353,00	1
5.476	05.1.0.19.57-JF	JF Tenaga Sanitasi Lingkungan Mahir	1.353,00	1
5.477	05.1.0.19.58-JF	JF Tenaga Sanitasi Lingkungan Terampil	1.353,00	1
5.478	05.1.0.19.59-JF	JF Teknisi Elektromedis Mahir	0,00	-
5.479	05.1.0.19.60-JF	JF Teknisi Elektromedis Terampil	0,00	-
5.480	05.1.0.19.61	Penelaah Teknis Kebijakan	2.706,00	2
5.481	05.1.0.19.62	Pengolah Data dan Informasi	2.712,00	2
5.482	05.1.0.19.63	Pengadministrasi Perkantoran	2.706,00	2
5.483	05.1.0.19.64	Operator Layanan Operasional	10.848,00	8
5.484	05.1.0.19.65	Operator Layanan Operasional (Pengemudi Ambulan)	1.353,00	1
5.485	05.1.0.19.66	Operator Layanan Operasional (Petugas Keamanan)	4.059,00	3
5.486	05.1.0.19.67	Operator Layanan Operasional (Pramu Bakti)	1.353,00	1
5.487	05.1.0.20.0	Kepala Puskesmas Kedawang I	1.353,50	1
5.488	05.1.0.20.1-JF	JF Administrator Kesehatan Ahli Muda	0,00	-
5.489	05.1.0.20.2-JF	JF Administrator Kesehatan Ahli Pertama	1.352,50	1
5.490	05.1.0.20.3-JF	JF Tenaga Promosi Kesehatan dan Ilmu Perilaku Ahli Muda	0,00	-
5.491	05.1.0.20.4-JF	JF Tenaga Promosi Kesehatan dan Ilmu Perilaku Ahli Pertama	1.353,00	1
5.492	05.1.0.20.5-JF	JF Tenaga Promosi Kesehatan dan Ilmu Perilaku Penyelia	0,00	-
5.493	05.1.0.20.6-JF	JF Tenaga Promosi Kesehatan dan Ilmu Perilaku Mahir	0,00	-
5.494	05.1.0.20.7-JF	JF Tenaga Promosi Kesehatan dan Ilmu Perilaku Terampil	0,00	-
5.495	05.1.0.20.8-JF	JF Apoteker Ahli Muda	1.351,00	1
5.496	05.1.0.20.9-JF	JF Apoteker Ahli Pertama	1.351,00	1
5.497	05.1.0.20.10-JF	JF Asisten Apoteker Penyelia	1.351,00	1
5.498	05.1.0.20.11-JF	JF Asisten Apoteker Mahir	1.351,00	1
5.499	05.1.0.20.12-JF	JF Asisten Apoteker Terampil	1.351,00	1
5.500	05.1.0.20.13-JF	JF Bidan Ahli Muda	1.353,00	1
5.501	05.1.0.20.14-JF	JF Bidan Ahli Pertama	1.353,00	1
5.502	05.1.0.20.15-JF	JF Bidan Penyelia	5.412,00	4
5.503	05.1.0.20.16-JF	JF Bidan Mahir	13.530,00	10
5.504	05.1.0.20.17-JF	JF Bidan Terampil	16.236,00	12
5.505	05.1.0.20.18-JF	JF Dokter Ahli Madya (Umum)	1.351,00	1
5.506	05.1.0.20.19-JF	JF Dokter Ahli Muda (Umum)	2.702,00	2
5.507	05.1.0.20.20-JF	JF Dokter Ahli Pertama (Umum)	2.702,00	2
5.508	05.1.0.20.21-JF	JF Dokter Gigi Ahli Madya (Umum)	1.351,00	1
5.509	05.1.0.20.22-JF	JF Dokter Gigi Ahli Muda (Umum)	1.351,00	1
5.510	05.1.0.20.23-JF	JF Dokter Gigi Ahli Pertama (Umum)	1.351,00	1
5.511	05.1.0.20.24-JF	JF Epidemiolog Kesehatan Ahli Muda	0,00	-
5.512	05.1.0.20.25-JF	JF Epidemiolog Kesehatan Ahli Pertama	0,00	-
5.513	05.1.0.20.26-JF	JF Fisioterapis Ahli Muda	1.356,00	1
5.514	05.1.0.20.27-JF	JF Fisioterapis Ahli Pertama	1.356,00	1
5.515	05.1.0.20.28-JF	JF Fisioterapis Penyelia	0,00	-
5.516	05.1.0.20.29-JF	JF Fisioterapis Mahir	0,00	-
5.517	05.1.0.20.30-JF	JF Fisioterapis Terampil	0,00	-
5.518	05.1.0.20.31-JF	JF Nutrisionis Ahli Muda	0,00	-
5.519	05.1.0.20.32-JF	JF Nutrisionis Ahli Pertama	1.352,00	1
5.520	05.1.0.20.33-JF	JF Nutrisionis Penyelia	1.352,00	1
5.521	05.1.0.20.34-JF	JF Nutrisionis Mahir	1.352,00	1
5.522	05.1.0.20.35-JF	JF Nutrisionis Terampil	1.352,00	1
5.523	05.1.0.20.36-JF	JF Perawat Ahli Muda	2.709,00	2
5.524	05.1.0.20.37-JF	JF Perawat Ahli Pertama	2.709,00	2
5.525	05.1.0.20.38-JF	JF Perawat Penyelia	6.772,50	5
5.526	05.1.0.20.39-JF	JF Perawat Mahir	6.772,50	5
5.527	05.1.0.20.40-JF	JF Perawat Terampil	13.545,00	10
5.528	05.1.0.20.41-JF	JF Terapis Gigi dan Mulut Penyelia	1.354,50	1

1	2	3	4	5
5.529	05.1.0.20.42-JF	JF Terapis Gigi dan Mulut Mahir	1.354,50	1
5.530	05.1.0.20.43-JF	JF Terapis Gigi dan Mulut Terampil	1.354,50	1
5.531	05.1.0.20.44-JF	JF Perekam Medis Ahli Muda	0,00	-
5.532	05.1.0.20.45-JF	JF Perekam Medis Ahli Pertama	0,00	-
5.533	05.1.0.20.46-JF	JF Perekam Medis Penyelia	0,00	-
5.534	05.1.0.20.47-JF	JF Perekam Medis Mahir	0,00	-
5.535	05.1.0.20.48-JF	JF Perekam Medis Terampil	1.352,00	1
5.536	05.1.0.20.49-JF	JF Pranata Laboratorium Kesehatan Ahli Muda	0,00	-
5.537	05.1.0.20.50-JF	JF Pranata Laboratorium Kesehatan Ahli Pertama	0,00	-
5.538	05.1.0.20.51-JF	JF Pranata Laboratorium Kesehatan Penyelia	1.352,00	1
5.539	05.1.0.20.52-JF	JF Pranata Laboratorium Kesehatan Mahir	0,00	-
5.540	05.1.0.20.53-JF	JF Pranata Laboratorium Kesehatan Terampil	1.352,00	1
5.541	05.1.0.20.54-JF	JF Tenaga Sanitasi Lingkungan Ahli Muda	1.353,00	1
5.542	05.1.0.20.55-JF	JF Tenaga Sanitasi Lingkungan Ahli Pertama	1.353,00	1
5.543	05.1.0.20.56-JF	JF Tenaga Sanitasi Lingkungan Penyelia	1.353,00	1
5.544	05.1.0.20.57-JF	JF Tenaga Sanitasi Lingkungan Mahir	1.353,00	1
5.545	05.1.0.20.58-JF	JF Tenaga Sanitasi Lingkungan Terampil	1.353,00	1
5.546	05.1.0.20.59-JF	JF Teknisi Elektromedis Mahir	0,00	-
5.547	05.1.0.20.60-JF	JF Teknisi Elektromedis Terampil	0,00	-
5.548	05.1.0.20.61	Penelaah Teknis Kebijakan	1.353,00	1
5.549	05.1.0.20.62	Pengolah Data dan Informasi	1.356,00	1
5.550	05.1.0.20.63	Pengadministrasi Perkantoran	2.706,00	2
5.551	05.1.0.20.64	Operator Layanan Operasional	8.136,00	6
5.552	05.1.0.20.65	Operator Layanan Operasional (Pengemudi Ambulan)	1.353,00	1
5.553	05.1.0.20.66	Operator Layanan Operasional (Petugas Keamanan)	4.059,00	3
5.554	05.1.0.20.67	Operator Layanan Operasional (Pramu Bakti)	1.353,00	1
5.555	05.1.0.21.0	Kepala Puskesmas Kedawang II	1.353,50	1
5.556	05.1.0.21.1-JF	JF Administrator Kesehatan Ahli Muda	1.352,50	1
5.557	05.1.0.21.2-JF	JF Administrator Kesehatan Ahli Pertama	1.352,50	1
5.558	05.1.0.21.3-JF	JF Tenaga Promosi Kesehatan dan Ilmu Perilaku Ahli Muda	1.353,00	1
5.559	05.1.0.21.4-JF	JF Tenaga Promosi Kesehatan dan Ilmu Perilaku Ahli Pertama	1.353,00	1
5.560	05.1.0.21.5-JF	JF Tenaga Promosi Kesehatan dan Ilmu Perilaku Penyelia	0,00	-
5.561	05.1.0.21.6-JF	JF Tenaga Promosi Kesehatan dan Ilmu Perilaku Mahir	0,00	-
5.562	05.1.0.21.7-JF	JF Tenaga Promosi Kesehatan dan Ilmu Perilaku Terampil	0,00	-
5.563	05.1.0.21.8-JF	JF Apoteker Ahli Muda	1.351,00	1
5.564	05.1.0.21.9-JF	JF Apoteker Ahli Pertama	1.351,00	1
5.565	05.1.0.21.10-JF	JF Asisten Apoteker Penyelia	2.702,00	2
5.566	05.1.0.21.11-JF	JF Asisten Apoteker Mahir	2.702,00	2
5.567	05.1.0.21.12-JF	JF Asisten Apoteker Terampil	2.702,00	2
5.568	05.1.0.21.13-JF	JF Bidan Ahli Muda	2.706,00	2
5.569	05.1.0.21.14-JF	JF Bidan Ahli Pertama	2.706,00	2
5.570	05.1.0.21.15-JF	JF Bidan Penyelia	6.765,00	5
5.571	05.1.0.21.16-JF	JF Bidan Mahir	8.118,00	6
5.572	05.1.0.21.17-JF	JF Bidan Terampil	16.236,00	12
5.573	05.1.0.21.18-JF	JF Dokter Ahli Madya (Umum)	2.702,00	2
5.574	05.1.0.21.19-JF	JF Dokter Ahli Muda (Umum)	2.702,00	2
5.575	05.1.0.21.20-JF	JF Dokter Ahli Pertama (Umum)	2.702,00	2
5.576	05.1.0.21.21-JF	JF Dokter Gigi Ahli Madya (Umum)	1.351,00	1
5.577	05.1.0.21.22-JF	JF Dokter Gigi Ahli Muda (Umum)	1.351,00	1
5.578	05.1.0.21.23-JF	JF Dokter Gigi Ahli Pertama (Umum)	1.351,00	1
5.579	05.1.0.21.24-JF	JF Epidemiolog Kesehatan Ahli Muda	0,00	-
5.580	05.1.0.21.25-JF	JF Epidemiolog Kesehatan Ahli Pertama	1.353,00	1
5.581	05.1.0.21.26-JF	JF Fisioterapis Ahli Muda	0,00	-
5.582	05.1.0.21.27-JF	JF Fisioterapis Ahli Pertama	0,00	-
5.583	05.1.0.21.28-JF	JF Fisioterapis Penyelia	1.356,00	1
5.584	05.1.0.21.29-JF	JF Fisioterapis Mahir	1.356,00	1
5.585	05.1.0.21.30-JF	JF Fisioterapis Terampil	1.356,00	1
5.586	05.1.0.21.31-JF	JF Nutrisionis Ahli Muda	1.352,00	1
5.587	05.1.0.21.32-JF	JF Nutrisionis Ahli Pertama	1.352,00	1
5.588	05.1.0.21.33-JF	JF Nutrisionis Penyelia	0,00	-
5.589	05.1.0.21.34-JF	JF Nutrisionis Mahir	1.352,00	1
5.590	05.1.0.21.35-JF	JF Nutrisionis Terampil	2.704,00	2
5.591	05.1.0.21.36-JF	JF Perawat Ahli Muda	2.709,00	2
5.592	05.1.0.21.37-JF	JF Perawat Ahli Pertama	2.709,00	2
5.593	05.1.0.21.38-JF	JF Perawat Penyelia	6.772,50	5
5.594	05.1.0.21.39-JF	JF Perawat Mahir	9.481,50	7
5.595	05.1.0.21.40-JF	JF Perawat Terampil	14.899,50	11
5.596	05.1.0.21.41-JF	JF Terapis Gigi dan Mulut Penyelia	2.709,00	2
5.597	05.1.0.21.42-JF	JF Terapis Gigi dan Mulut Mahir	2.709,00	2
5.598	05.1.0.21.43-JF	JF Terapis Gigi dan Mulut Terampil	0,00	-
5.599	05.1.0.21.44-JF	JF Perekam Medis Ahli Muda	0,00	-
5.600	05.1.0.21.45-JF	JF Perekam Medis Ahli Pertama	0,00	-
5.601	05.1.0.21.46-JF	JF Perekam Medis Penyelia	1.352,00	1

1	2	3	4	5
5.602	05.1.0.21.47-JF	JF Perekam Medis Mahir	1.352,00	1
5.603	05.1.0.21.48-JF	JF Perekam Medis Terampil	2.704,00	2
5.604	05.1.0.21.49-JF	JF Pranata Laboratorium Kesehatan Ahli Muda	0,00	-
5.605	05.1.0.21.50-JF	JF Pranata Laboratorium Kesehatan Ahli Pertama	0,00	-
5.606	05.1.0.21.51-JF	JF Pranata Laboratorium Kesehatan Penyelia	0,00	-
5.607	05.1.0.21.52-JF	JF Pranata Laboratorium Kesehatan Mahir	0,00	-
5.608	05.1.0.21.53-JF	JF Pranata Laboratorium Kesehatan Terampil	2.704,00	2
5.609	05.1.0.21.54-JF	JF Tenaga Sanitasi Lingkungan Ahli Muda	1.353,00	1
5.610	05.1.0.21.55-JF	JF Tenaga Sanitasi Lingkungan Ahli Pertama	1.353,00	1
5.611	05.1.0.21.56-JF	JF Tenaga Sanitasi Lingkungan Penyelia	0,00	-
5.612	05.1.0.21.57-JF	JF Tenaga Sanitasi Lingkungan Mahir	0,00	-
5.613	05.1.0.21.58-JF	JF Tenaga Sanitasi Lingkungan Terampil	0,00	-
5.614	05.1.0.21.59-JF	JF Teknisi Elektromedis Mahir	0,00	-
5.615	05.1.0.21.60-JF	JF Teknisi Elektromedis Terampil	0,00	-
5.616	05.1.0.21.61	Penelaah Teknis Kebijakan	2.706,00	2
5.617	05.1.0.21.62	Pengolah Data dan Informasi	2.712,00	2
5.618	05.1.0.21.63	Pengadministrasi Perkantoran	2.706,00	2
5.619	05.1.0.21.64	Operator Layanan Operasional	12.204,00	9
5.620	05.1.0.21.65	Operator Layanan Operasional (Pengemudi Ambulan)	1.353,00	1
5.621	05.1.0.21.66	Operator Layanan Operasional (Petugas Keamanan)	4.059,00	3
5.622	05.1.0.21.67	Operator Layanan Operasional (Pramu Bakti)	1.353,00	1
5.623	05.1.0.22.0	Kepala Puskesmas Sambirejo	1.353,50	1
5.624	05.1.0.22.1-JF	JF Administrator Kesehatan Ahli Muda	1.352,50	1
5.625	05.1.0.22.2-JF	JF Administrator Kesehatan Ahli Pertama	1.352,50	1
5.626	05.1.0.22.3-JF	JF Tenaga Promosi Kesehatan dan Ilmu Perilaku Ahli Muda	1.353,00	1
5.627	05.1.0.22.4-JF	JF Tenaga Promosi Kesehatan dan Ilmu Perilaku Ahli Pertama	1.353,00	1
5.628	05.1.0.22.5-JF	JF Tenaga Promosi Kesehatan dan Ilmu Perilaku Penyelia	0,00	-
5.629	05.1.0.22.6-JF	JF Tenaga Promosi Kesehatan dan Ilmu Perilaku Mahir	0,00	-
5.630	05.1.0.22.7-JF	JF Tenaga Promosi Kesehatan dan Ilmu Perilaku Terampil	0,00	-
5.631	05.1.0.22.8-JF	JF Apoteker Ahli Muda	1.351,00	1
5.632	05.1.0.22.9-JF	JF Apoteker Ahli Pertama	1.351,00	1
5.633	05.1.0.22.10-JF	JF Asisten Apoteker Penyelia	1.351,00	1
5.634	05.1.0.22.11-JF	JF Asisten Apoteker Mahir	1.351,00	1
5.635	05.1.0.22.12-JF	JF Asisten Apoteker Terampil	1.351,00	1
5.636	05.1.0.22.13-JF	JF Bidan Ahli Muda	2.706,00	2
5.637	05.1.0.22.14-JF	JF Bidan Ahli Pertama	4.059,00	3
5.638	05.1.0.22.15-JF	JF Bidan Penyelia	9.471,00	7
5.639	05.1.0.22.16-JF	JF Bidan Mahir	20.295,00	15
5.640	05.1.0.22.17-JF	JF Bidan Terampil	20.295,00	15
5.641	05.1.0.22.18-JF	JF Dokter Ahli Madya (Umum)	1.351,00	1
5.642	05.1.0.22.19-JF	JF Dokter Ahli Muda (Umum)	2.702,00	2
5.643	05.1.0.22.20-JF	JF Dokter Ahli Pertama (Umum)	2.702,00	2
5.644	05.1.0.22.21-JF	JF Dokter Gigi Ahli Madya (Umum)	1.351,00	1
5.645	05.1.0.22.22-JF	JF Dokter Gigi Ahli Muda (Umum)	1.351,00	1
5.646	05.1.0.22.23-JF	JF Dokter Gigi Ahli Pertama (Umum)	1.351,00	1
5.647	05.1.0.22.24-JF	JF Epidemiolog Kesehatan Ahli Muda	0,00	-
5.648	05.1.0.22.25-JF	JF Epidemiolog Kesehatan Ahli Pertama	0,00	-
5.649	05.1.0.22.26-JF	JF Fisioterapis Ahli Muda	1.356,00	1
5.650	05.1.0.22.27-JF	JF Fisioterapis Ahli Pertama	1.356,00	1
5.651	05.1.0.22.28-JF	JF Fisioterapis Penyelia	1.356,00	1
5.652	05.1.0.22.29-JF	JF Fisioterapis Mahir	1.356,00	1
5.653	05.1.0.22.30-JF	JF Fisioterapis Terampil	1.356,00	1
5.654	05.1.0.22.31-JF	JF Nutrisionis Ahli Muda	1.352,00	1
5.655	05.1.0.22.32-JF	JF Nutrisionis Ahli Pertama	1.352,00	1
5.656	05.1.0.22.33-JF	JF Nutrisionis Penyelia	1.352,00	1
5.657	05.1.0.22.34-JF	JF Nutrisionis Mahir	1.352,00	1
5.658	05.1.0.22.35-JF	JF Nutrisionis Terampil	1.352,00	1
5.659	05.1.0.22.36-JF	JF Perawat Ahli Muda	2.709,00	2
5.660	05.1.0.22.37-JF	JF Perawat Ahli Pertama	4.063,50	3
5.661	05.1.0.22.38-JF	JF Perawat Penyelia	6.772,50	5
5.662	05.1.0.22.39-JF	JF Perawat Mahir	8.127,00	6
5.663	05.1.0.22.40-JF	JF Perawat Terampil	21.672,00	16
5.664	05.1.0.22.41-JF	JF Terapis Gigi dan Mulut Penyelia	1.354,50	1
5.665	05.1.0.22.42-JF	JF Terapis Gigi dan Mulut Mahir	1.354,50	1
5.666	05.1.0.22.43-JF	JF Terapis Gigi dan Mulut Terampil	1.354,50	1
5.667	05.1.0.22.44-JF	JF Perekam Medis Ahli Muda	0,00	-
5.668	05.1.0.22.45-JF	JF Perekam Medis Ahli Pertama	1.352,00	1
5.669	05.1.0.22.46-JF	JF Perekam Medis Penyelia	1.352,00	1
5.670	05.1.0.22.47-JF	JF Perekam Medis Mahir	1.352,00	1
5.671	05.1.0.22.48-JF	JF Perekam Medis Terampil	4.056,00	3
5.672	05.1.0.22.49-JF	JF Pranata Laboratorium Kesehatan Ahli Muda	0,00	-
5.673	05.1.0.22.50-JF	JF Pranata Laboratorium Kesehatan Ahli Pertama	0,00	-
5.674	05.1.0.22.51-JF	JF Pranata Laboratorium Kesehatan Penyelia	1.352,00	1

1	2	3	4	5
5.675	05.1.0.22.52-JF	JF Pranata Laboratorium Kesehatan Mahir	1.352,00	1
5.676	05.1.0.22.53-JF	JF Pranata Laboratorium Kesehatan Terampil	1.352,00	1
5.677	05.1.0.22.54-JF	JF Tenaga Sanitasi Lingkungan Ahli Muda	0,00	-
5.678	05.1.0.22.55-JF	JF Tenaga Sanitasi Lingkungan Ahli Pertama	1.353,00	1
5.679	05.1.0.22.56-JF	JF Tenaga Sanitasi Lingkungan Penyelia	1.353,00	1
5.680	05.1.0.22.57-JF	JF Tenaga Sanitasi Lingkungan Mahir	1.353,00	1
5.681	05.1.0.22.58-JF	JF Tenaga Sanitasi Lingkungan Terampil	1.353,00	1
5.682	05.1.0.22.59-JF	JF Teknisi Elektromedis Mahir	0,00	-
5.683	05.1.0.22.60-JF	JF Teknisi Elektromedis Terampil	0,00	-
5.684	05.1.0.22.61	Penelaah Teknis Kebijakan	2.706,00	2
5.685	05.1.0.22.62	Pengolah Data dan Informasi	2.712,00	2
5.686	05.1.0.22.63	Pengadministrasi Perkantoran	2.706,00	2
5.687	05.1.0.22.64	Operator Layanan Operasional	10.848,00	8
5.688	05.1.0.22.65	Operator Layanan Operasional (Pengemudi Ambulan)	1.353,00	1
5.689	05.1.0.22.66	Operator Layanan Operasional (Petugas Keamanan)	4.059,00	3
5.690	05.1.0.22.67	Operator Layanan Operasional (Pramu Bakti)	1.353,00	1
5.691	05.1.0.23.0	Kepala Puskesmas Gondang	1.353,50	1
5.692	05.1.0.23.1-JF	JF Administrator Kesehatan Ahli Muda	1.352,50	1
5.693	05.1.0.23.2-JF	JF Administrator Kesehatan Ahli Pertama	1.352,50	1
5.694	05.1.0.23.3-JF	JF Tenaga Promosi Kesehatan dan Ilmu Perilaku Ahli Muda	1.353,00	1
5.695	05.1.0.23.4-JF	JF Tenaga Promosi Kesehatan dan Ilmu Perilaku Ahli Pertama	1.353,00	1
5.696	05.1.0.23.5-JF	JF Tenaga Promosi Kesehatan dan Ilmu Perilaku Penyelia	0,00	-
5.697	05.1.0.23.6-JF	JF Tenaga Promosi Kesehatan dan Ilmu Perilaku Mahir	0,00	-
5.698	05.1.0.23.7-JF	JF Tenaga Promosi Kesehatan dan Ilmu Perilaku Terampil	0,00	-
5.699	05.1.0.23.8-JF	JF Apoteker Ahli Muda	1.351,00	1
5.700	05.1.0.23.9-JF	JF Apoteker Ahli Pertama	1.351,00	1
5.701	05.1.0.23.10-JF	JF Asisten Apoteker Penyelia	1.351,00	1
5.702	05.1.0.23.11-JF	JF Asisten Apoteker Mahir	1.351,00	1
5.703	05.1.0.23.12-JF	JF Asisten Apoteker Terampil	2.702,00	2
5.704	05.1.0.23.13-JF	JF Bidan Ahli Muda	2.706,00	2
5.705	05.1.0.23.14-JF	JF Bidan Ahli Pertama	2.706,00	2
5.706	05.1.0.23.15-JF	JF Bidan Penyelia	5.412,00	4
5.707	05.1.0.23.16-JF	JF Bidan Mahir	9.471,00	7
5.708	05.1.0.23.17-JF	JF Bidan Terampil	16.236,00	12
5.709	05.1.0.23.18-JF	JF Dokter Ahli Madya (Umum)	1.351,00	1
5.710	05.1.0.23.19-JF	JF Dokter Ahli Muda (Umum)	2.702,00	2
5.711	05.1.0.23.20-JF	JF Dokter Ahli Pertama (Umum)	2.702,00	2
5.712	05.1.0.23.21-JF	JF Dokter Gigi Ahli Madya (Umum)	1.351,00	1
5.713	05.1.0.23.22-JF	JF Dokter Gigi Ahli Muda (Umum)	1.351,00	1
5.714	05.1.0.23.23-JF	JF Dokter Gigi Ahli Pertama (Umum)	1.351,00	1
5.715	05.1.0.23.24-JF	JF Epidemiolog Kesehatan Ahli Muda	1.353,00	1
5.716	05.1.0.23.25-JF	JF Epidemiolog Kesehatan Ahli Pertama	1.353,00	1
5.717	05.1.0.23.26-JF	JF Fisioterapis Ahli Muda	0,00	-
5.718	05.1.0.23.27-JF	JF Fisioterapis Ahli Pertama	0,00	-
5.719	05.1.0.23.28-JF	JF Fisioterapis Penyelia	1.356,00	1
5.720	05.1.0.23.29-JF	JF Fisioterapis Mahir	1.356,00	1
5.721	05.1.0.23.30-JF	JF Fisioterapis Terampil	1.356,00	1
5.722	05.1.0.23.31-JF	JF Nutrisionis Ahli Muda	1.352,00	1
5.723	05.1.0.23.32-JF	JF Nutrisionis Ahli Pertama	1.352,00	1
5.724	05.1.0.23.33-JF	JF Nutrisionis Penyelia	1.352,00	1
5.725	05.1.0.23.34-JF	JF Nutrisionis Mahir	1.352,00	1
5.726	05.1.0.23.35-JF	JF Nutrisionis Terampil	1.352,00	1
5.727	05.1.0.23.36-JF	JF Perawat Ahli Muda	2.709,00	2
5.728	05.1.0.23.37-JF	JF Perawat Ahli Pertama	2.709,00	2
5.729	05.1.0.23.38-JF	JF Perawat Penyelia	2.709,00	2
5.730	05.1.0.23.39-JF	JF Perawat Mahir	8.127,00	6
5.731	05.1.0.23.40-JF	JF Perawat Terampil	21.672,00	16
5.732	05.1.0.23.41-JF	JF Terapis Gigi dan Mulut Penyelia	1.354,50	1
5.733	05.1.0.23.42-JF	JF Terapis Gigi dan Mulut Mahir	1.354,50	1
5.734	05.1.0.23.43-JF	JF Terapis Gigi dan Mulut Terampil	2.709,00	2
5.735	05.1.0.23.44-JF	JF Perekam Medis Ahli Muda	0,00	-
5.736	05.1.0.23.45-JF	JF Perekam Medis Ahli Pertama	0,00	-
5.737	05.1.0.23.46-JF	JF Perekam Medis Penyelia	1.352,00	1
5.738	05.1.0.23.47-JF	JF Perekam Medis Mahir	1.352,00	1
5.739	05.1.0.23.48-JF	JF Perekam Medis Terampil	1.352,00	1
5.740	05.1.0.23.49-JF	JF Pranata Laboratorium Kesehatan Ahli Muda	1.352,00	1
5.741	05.1.0.23.50-JF	JF Pranata Laboratorium Kesehatan Ahli Pertama	1.352,00	1
5.742	05.1.0.23.51-JF	JF Pranata Laboratorium Kesehatan Penyelia	1.352,00	1
5.743	05.1.0.23.52-JF	JF Pranata Laboratorium Kesehatan Mahir	1.352,00	1
5.744	05.1.0.23.53-JF	JF Pranata Laboratorium Kesehatan Terampil	1.352,00	1
5.745	05.1.0.23.54-JF	JF Tenaga Sanitasi Lingkungan Ahli Muda	1.353,00	1
5.746	05.1.0.23.55-JF	JF Tenaga Sanitasi Lingkungan Ahli Pertama	1.353,00	1
5.747	05.1.0.23.56-JF	JF Tenaga Sanitasi Lingkungan Penyelia	1.353,00	1

1	2	3	4	5
5.748	05.1.0.23.57-JF	JF Tenaga Sanitasi Lingkungan Mahir	1.353,00	1
5.749	05.1.0.23.58-JF	JF Tenaga Sanitasi Lingkungan Terampil	1.353,00	1
5.750	05.1.0.23.59-JF	JF Teknisi Elektromedis Mahir	0,00	-
5.751	05.1.0.23.60-JF	JF Teknisi Elektromedis Terampil	0,00	-
5.752	05.1.0.23.61	Penelaah Teknis Kebijakan	1.353,00	1
5.753	05.1.0.23.62	Pengolah Data dan Informasi	2.712,00	2
5.754	05.1.0.23.63	Pengadministrasi Perkantoran	2.706,00	2
5.755	05.1.0.23.64	Operator Layanan Operasional	4.068,00	3
5.756	05.1.0.23.65	Operator Layanan Operasional (Pengemudi Ambulan)	1.353,00	1
5.757	05.1.0.23.66	Operator Layanan Operasional (Petugas Keamanan)	4.059,00	3
5.758	05.1.0.23.67	Operator Layanan Operasional (Pramu Bakti)	1.353,00	1
5.759	05.1.0.24.0	Kepala Puskesmas Sambungmacan I	1.353,50	1
5.760	05.1.0.24.1-JF	JF Administrator Kesehatan Ahli Muda	0,00	-
5.761	05.1.0.24.2-JF	JF Administrator Kesehatan Ahli Pertama	1.352,50	1
5.762	05.1.0.24.3-JF	JF Tenaga Promosi Kesehatan dan Ilmu Perilaku Ahli Muda	0,00	-
5.763	05.1.0.24.4-JF	JF Tenaga Promosi Kesehatan dan Ilmu Perilaku Ahli Pertama	1.353,00	1
5.764	05.1.0.24.5-JF	JF Tenaga Promosi Kesehatan dan Ilmu Perilaku Penyelia	0,00	-
5.765	05.1.0.24.6-JF	JF Tenaga Promosi Kesehatan dan Ilmu Perilaku Mahir	0,00	-
5.766	05.1.0.24.7-JF	JF Tenaga Promosi Kesehatan dan Ilmu Perilaku Terampil	0,00	-
5.767	05.1.0.24.8-JF	JF Apoteker Ahli Muda	1.351,00	1
5.768	05.1.0.24.9-JF	JF Apoteker Ahli Pertama	1.351,00	1
5.769	05.1.0.24.10-JF	JF Asisten Apoteker Penyelia	1.351,00	1
5.770	05.1.0.24.11-JF	JF Asisten Apoteker Mahir	1.351,00	1
5.771	05.1.0.24.12-JF	JF Asisten Apoteker Terampil	1.351,00	1
5.772	05.1.0.24.13-JF	JF Bidan Ahli Muda	1.353,00	1
5.773	05.1.0.24.14-JF	JF Bidan Ahli Pertama	2.706,00	2
5.774	05.1.0.24.15-JF	JF Bidan Penyelia	4.059,00	3
5.775	05.1.0.24.16-JF	JF Bidan Mahir	13.530,00	10
5.776	05.1.0.24.17-JF	JF Bidan Terampil	13.530,00	10
5.777	05.1.0.24.18-JF	JF Dokter Ahli Madya (Umum)	4.053,00	3
5.778	05.1.0.24.19-JF	JF Dokter Ahli Muda (Umum)	4.053,00	3
5.779	05.1.0.24.20-JF	JF Dokter Ahli Pertama (Umum)	4.053,00	3
5.780	05.1.0.24.21-JF	JF Dokter Gigi Ahli Madya (Umum)	1.351,00	1
5.781	05.1.0.24.22-JF	JF Dokter Gigi Ahli Muda (Umum)	1.351,00	1
5.782	05.1.0.24.23-JF	JF Dokter Gigi Ahli Pertama (Umum)	1.351,00	1
5.783	05.1.0.24.24-JF	JF Epidemiolog Kesehatan Ahli Muda	0,00	-
5.784	05.1.0.24.25-JF	JF Epidemiolog Kesehatan Ahli Pertama	1.353,00	1
5.785	05.1.0.24.26-JF	JF Fisioterapis Ahli Muda	0,00	-
5.786	05.1.0.24.27-JF	JF Fisioterapis Ahli Pertama	0,00	-
5.787	05.1.0.24.28-JF	JF Fisioterapis Penyelia	0,00	-
5.788	05.1.0.24.29-JF	JF Fisioterapis Mahir	0,00	-
5.789	05.1.0.24.30-JF	JF Fisioterapis Terampil	1.356,00	1
5.790	05.1.0.24.31-JF	JF Nutrisionis Ahli Muda	1.352,00	1
5.791	05.1.0.24.32-JF	JF Nutrisionis Ahli Pertama	1.352,00	1
5.792	05.1.0.24.33-JF	JF Nutrisionis Penyelia	1.352,00	1
5.793	05.1.0.24.34-JF	JF Nutrisionis Mahir	1.352,00	1
5.794	05.1.0.24.35-JF	JF Nutrisionis Terampil	1.352,00	1
5.795	05.1.0.24.36-JF	JF Perawat Ahli Muda	1.354,50	1
5.796	05.1.0.24.37-JF	JF Perawat Ahli Pertama	2.709,00	2
5.797	05.1.0.24.38-JF	JF Perawat Penyelia	4.063,50	3
5.798	05.1.0.24.39-JF	JF Perawat Mahir	8.127,00	6
5.799	05.1.0.24.40-JF	JF Perawat Terampil	16.254,00	12
5.800	05.1.0.24.41-JF	JF Terapis Gigi dan Mulut Penyelia	1.354,50	1
5.801	05.1.0.24.42-JF	JF Terapis Gigi dan Mulut Mahir	1.354,50	1
5.802	05.1.0.24.43-JF	JF Terapis Gigi dan Mulut Terampil	1.354,50	1
5.803	05.1.0.24.44-JF	JF Perekam Medis Ahli Muda	0,00	-
5.804	05.1.0.24.45-JF	JF Perekam Medis Ahli Pertama	0,00	-
5.805	05.1.0.24.46-JF	JF Perekam Medis Penyelia	1.352,00	1
5.806	05.1.0.24.47-JF	JF Perekam Medis Mahir	1.352,00	1
5.807	05.1.0.24.48-JF	JF Perekam Medis Terampil	1.352,00	1
5.808	05.1.0.24.49-JF	JF Pranata Laboratorium Kesehatan Ahli Muda	1.352,00	1
5.809	05.1.0.24.50-JF	JF Pranata Laboratorium Kesehatan Ahli Pertama	1.352,00	1
5.810	05.1.0.24.51-JF	JF Pranata Laboratorium Kesehatan Penyelia	1.352,00	1
5.811	05.1.0.24.52-JF	JF Pranata Laboratorium Kesehatan Mahir	1.352,00	1
5.812	05.1.0.24.53-JF	JF Pranata Laboratorium Kesehatan Terampil	1.352,00	1
5.813	05.1.0.24.54-JF	JF Tenaga Sanitasi Lingkungan Ahli Muda	0,00	-
5.814	05.1.0.24.55-JF	JF Tenaga Sanitasi Lingkungan Ahli Pertama	1.353,00	1
5.815	05.1.0.24.56-JF	JF Tenaga Sanitasi Lingkungan Penyelia	0,00	-
5.816	05.1.0.24.57-JF	JF Tenaga Sanitasi Lingkungan Mahir	0,00	-
5.817	05.1.0.24.58-JF	JF Tenaga Sanitasi Lingkungan Terampil	0,00	-
5.818	05.1.0.24.59-JF	JF Teknisi Elektromedis Mahir	0,00	-
5.819	05.1.0.24.60-JF	JF Teknisi Elektromedis Terampil	0,00	-
5.820	05.1.0.24.61	Penelaah Teknis Kebijakan	2.706,00	2

1	2	3	4	5
5.821	05.1.0.24.62	Pengolah Data dan Informasi	2.712,00	2
5.822	05.1.0.24.63	Pengadministrasi Perkantoran	4.059,00	3
5.823	05.1.0.24.64	Operator Layanan Operasional	8.136,00	6
5.824	05.1.0.24.65	Operator Layanan Operasional (Pengemudi Ambulan)	1.353,00	1
5.825	05.1.0.24.66	Operator Layanan Operasional (Petugas Keamanan)	4.059,00	3
5.826	05.1.0.24.67	Operator Layanan Operasional (Pramu Bakti)	1.353,00	1
5.827	05.1.0.25.0	Kepala Puskesmas Sambungmacan II	1.353,50	1
5.828	05.1.0.25.1-JF	JF Administrator Kesehatan Ahli Muda	0,00	-
5.829	05.1.0.25.2-JF	JF Administrator Kesehatan Ahli Pertama	1.352,50	1
5.830	05.1.0.25.3-JF	JF Tenaga Promosi Kesehatan dan Ilmu Perilaku Ahli Muda	0,00	-
5.831	05.1.0.25.4-JF	JF Tenaga Promosi Kesehatan dan Ilmu Perilaku Ahli Pertama	1.353,00	1
5.832	05.1.0.25.5-JF	JF Tenaga Promosi Kesehatan dan Ilmu Perilaku Penyelia	0,00	-
5.833	05.1.0.25.6-JF	JF Tenaga Promosi Kesehatan dan Ilmu Perilaku Mahir	0,00	-
5.834	05.1.0.25.7-JF	JF Tenaga Promosi Kesehatan dan Ilmu Perilaku Terampil	0,00	-
5.835	05.1.0.25.8-JF	JF Apoteker Ahli Muda	1.351,00	1
5.836	05.1.0.25.9-JF	JF Apoteker Ahli Pertama	1.351,00	1
5.837	05.1.0.25.10-JF	JF Asisten Apoteker Penyelia	1.351,00	1
5.838	05.1.0.25.11-JF	JF Asisten Apoteker Mahir	1.351,00	1
5.839	05.1.0.25.12-JF	JF Asisten Apoteker Terampil	1.351,00	1
5.840	05.1.0.25.13-JF	JF Bidan Ahli Muda	2.706,00	2
5.841	05.1.0.25.14-JF	JF Bidan Ahli Pertama	2.706,00	2
5.842	05.1.0.25.15-JF	JF Bidan Penyelia	4.059,00	3
5.843	05.1.0.25.16-JF	JF Bidan Mahir	8.118,00	6
5.844	05.1.0.25.17-JF	JF Bidan Terampil	10.824,00	8
5.845	05.1.0.25.18-JF	JF Dokter Ahli Madya (Umum)	1.351,00	1
5.846	05.1.0.25.19-JF	JF Dokter Ahli Muda (Umum)	1.351,00	1
5.847	05.1.0.25.20-JF	JF Dokter Ahli Pertama (Umum)	2.702,00	2
5.848	05.1.0.25.21-JF	JF Dokter Gigi Ahli Madya (Umum)	1.351,00	1
5.849	05.1.0.25.22-JF	JF Dokter Gigi Ahli Muda (Umum)	1.351,00	1
5.850	05.1.0.25.23-JF	JF Dokter Gigi Ahli Pertama (Umum)	1.351,00	1
5.851	05.1.0.25.24-JF	JF Epidemiolog Kesehatan Ahli Muda	0,00	-
5.852	05.1.0.25.25-JF	JF Epidemiolog Kesehatan Ahli Pertama	1.353,00	1
5.853	05.1.0.25.26-JF	JF Fisioterapis Ahli Muda	0,00	-
5.854	05.1.0.25.27-JF	JF Fisioterapis Ahli Pertama	0,00	-
5.855	05.1.0.25.28-JF	JF Fisioterapis Penyelia	0,00	-
5.856	05.1.0.25.29-JF	JF Fisioterapis Mahir	0,00	-
5.857	05.1.0.25.30-JF	JF Fisioterapis Terampil	1.356,00	1
5.858	05.1.0.25.31-JF	JF Nutrisionis Ahli Muda	1.352,00	1
5.859	05.1.0.25.32-JF	JF Nutrisionis Ahli Pertama	1.352,00	1
5.860	05.1.0.25.33-JF	JF Nutrisionis Penyelia	1.352,00	1
5.861	05.1.0.25.34-JF	JF Nutrisionis Mahir	1.352,00	1
5.862	05.1.0.25.35-JF	JF Nutrisionis Terampil	1.352,00	1
5.863	05.1.0.25.36-JF	JF Perawat Ahli Muda	1.354,50	1
5.864	05.1.0.25.37-JF	JF Perawat Ahli Pertama	1.354,50	1
5.865	05.1.0.25.38-JF	JF Perawat Penyelia	6.772,50	5
5.866	05.1.0.25.39-JF	JF Perawat Mahir	6.772,50	5
5.867	05.1.0.25.40-JF	JF Perawat Terampil	12.190,50	9
5.868	05.1.0.25.41-JF	JF Terapis Gigi dan Mulut Penyelia	1.354,50	1
5.869	05.1.0.25.42-JF	JF Terapis Gigi dan Mulut Mahir	1.354,50	1
5.870	05.1.0.25.43-JF	JF Terapis Gigi dan Mulut Terampil	1.354,50	1
5.871	05.1.0.25.44-JF	JF Perekam Medis Ahli Muda	0,00	-
5.872	05.1.0.25.45-JF	JF Perekam Medis Ahli Pertama	0,00	-
5.873	05.1.0.25.46-JF	JF Perekam Medis Penyelia	1.352,00	1
5.874	05.1.0.25.47-JF	JF Perekam Medis Mahir	1.352,00	1
5.875	05.1.0.25.48-JF	JF Perekam Medis Terampil	1.352,00	1
5.876	05.1.0.25.49-JF	JF Pranata Laboratorium Kesehatan Ahli Muda	0,00	-
5.877	05.1.0.25.50-JF	JF Pranata Laboratorium Kesehatan Ahli Pertama	1.352,00	1
5.878	05.1.0.25.51-JF	JF Pranata Laboratorium Kesehatan Penyelia	1.352,00	1
5.879	05.1.0.25.52-JF	JF Pranata Laboratorium Kesehatan Mahir	1.352,00	1
5.880	05.1.0.25.53-JF	JF Pranata Laboratorium Kesehatan Terampil	1.352,00	1
5.881	05.1.0.25.54-JF	JF Tenaga Sanitasi Lingkungan Ahli Muda	1.353,00	1
5.882	05.1.0.25.55-JF	JF Tenaga Sanitasi Lingkungan Ahli Pertama	1.353,00	1
5.883	05.1.0.25.56-JF	JF Tenaga Sanitasi Lingkungan Penyelia	0,00	-
5.884	05.1.0.25.57-JF	JF Tenaga Sanitasi Lingkungan Mahir	0,00	-
5.885	05.1.0.25.58-JF	JF Tenaga Sanitasi Lingkungan Terampil	0,00	-
5.886	05.1.0.25.59-JF	JF Teknisi Elektromedis Mahir	0,00	-
5.887	05.1.0.25.60-JF	JF Teknisi Elektromedis Terampil	0,00	-
5.888	05.1.0.25.61	Penelaah Teknis Kebijakan	2.706,00	2
5.889	05.1.0.25.62	Pengolah Data dan Informasi	2.712,00	2
5.890	05.1.0.25.63	Pengadministrasi Perkantoran	2.706,00	2
5.891	05.1.0.25.64	Operator Layanan Operasional	9.492,00	7
5.892	05.1.0.25.65	Operator Layanan Operasional (Pengemudi Ambulan)	1.353,00	1
5.893	05.1.0.25.66	Operator Layanan Operasional (Petugas Keamanan)	4.059,00	3

1	2	3	4	5
5.894	05.1.0.25.67	Operator Layanan Operasional (Pramu Bakti)	1.353,00	1
5.895	05.1.0.26.0	Kepala Puskesmas Ngrampal	1.353,50	1
5.896	05.1.0.26.1-JF	JF Administrator Kesehatan Ahli Muda	0,00	-
5.897	05.1.0.26.2-JF	JF Administrator Kesehatan Ahli Pertama	1.352,50	1
5.898	05.1.0.26.3-JF	JF Tenaga Promosi Kesehatan dan Ilmu Perilaku Ahli Muda	0,00	-
5.899	05.1.0.26.4-JF	JF Tenaga Promosi Kesehatan dan Ilmu Perilaku Ahli Pertama	1.353,00	1
5.900	05.1.0.26.5-JF	JF Tenaga Promosi Kesehatan dan Ilmu Perilaku Penyelia	0,00	-
5.901	05.1.0.26.6-JF	JF Tenaga Promosi Kesehatan dan Ilmu Perilaku Mahir	0,00	-
5.902	05.1.0.26.7-JF	JF Tenaga Promosi Kesehatan dan Ilmu Perilaku Terampil	0,00	-
5.903	05.1.0.26.8-JF	JF Apoteker Ahli Muda	1.351,00	1
5.904	05.1.0.26.9-JF	JF Apoteker Ahli Pertama	1.351,00	1
5.905	05.1.0.26.10-JF	JF Asisten Apoteker Penyelia	1.351,00	1
5.906	05.1.0.26.11-JF	JF Asisten Apoteker Mahir	1.351,00	1
5.907	05.1.0.26.12-JF	JF Asisten Apoteker Terampil	1.351,00	1
5.908	05.1.0.26.13-JF	JF Bidan Ahli Muda	2.706,00	2
5.909	05.1.0.26.14-JF	JF Bidan Ahli Pertama	4.059,00	3
5.910	05.1.0.26.15-JF	JF Bidan Penyelia	6.765,00	5
5.911	05.1.0.26.16-JF	JF Bidan Mahir	17.589,00	13
5.912	05.1.0.26.17-JF	JF Bidan Terampil	17.589,00	13
5.913	05.1.0.26.18-JF	JF Dokter Ahli Madya (Umum)	4.053,00	3
5.914	05.1.0.26.19-JF	JF Dokter Ahli Muda (Umum)	4.053,00	3
5.915	05.1.0.26.20-JF	JF Dokter Ahli Pertama (Umum)	4.053,00	3
5.916	05.1.0.26.21-JF	JF Dokter Gigi Ahli Madya (Umum)	0,00	-
5.917	05.1.0.26.22-JF	JF Dokter Gigi Ahli Muda (Umum)	1.351,00	1
5.918	05.1.0.26.23-JF	JF Dokter Gigi Ahli Pertama (Umum)	1.351,00	1
5.919	05.1.0.26.24-JF	JF Epidemiolog Kesehatan Ahli Muda	0,00	-
5.920	05.1.0.26.25-JF	JF Epidemiolog Kesehatan Ahli Pertama	1.353,00	1
5.921	05.1.0.26.26-JF	JF Fisioterapis Ahli Muda	0,00	-
5.922	05.1.0.26.27-JF	JF Fisioterapis Ahli Pertama	0,00	-
5.923	05.1.0.26.28-JF	JF Fisioterapis Penyelia	1.356,00	1
5.924	05.1.0.26.29-JF	JF Fisioterapis Mahir	1.356,00	1
5.925	05.1.0.26.30-JF	JF Fisioterapis Terampil	1.356,00	1
5.926	05.1.0.26.31-JF	JF Nutrisionis Ahli Muda	0,00	-
5.927	05.1.0.26.32-JF	JF Nutrisionis Ahli Pertama	1.352,00	1
5.928	05.1.0.26.33-JF	JF Nutrisionis Penyelia	1.352,00	1
5.929	05.1.0.26.34-JF	JF Nutrisionis Mahir	1.352,00	1
5.930	05.1.0.26.35-JF	JF Nutrisionis Terampil	1.352,00	1
5.931	05.1.0.26.36-JF	JF Perawat Ahli Muda	2.709,00	2
5.932	05.1.0.26.37-JF	JF Perawat Ahli Pertama	4.063,50	3
5.933	05.1.0.26.38-JF	JF Perawat Penyelia	2.709,00	2
5.934	05.1.0.26.39-JF	JF Perawat Mahir	9.481,50	7
5.935	05.1.0.26.40-JF	JF Perawat Terampil	17.608,50	13
5.936	05.1.0.26.41-JF	JF Terapis Gigi dan Mulut Penyelia	1.354,50	1
5.937	05.1.0.26.42-JF	JF Terapis Gigi dan Mulut Mahir	1.354,50	1
5.938	05.1.0.26.43-JF	JF Terapis Gigi dan Mulut Terampil	1.354,50	1
5.939	05.1.0.26.44-JF	JF Perekam Medis Ahli Muda	0,00	-
5.940	05.1.0.26.45-JF	JF Perekam Medis Ahli Pertama	1.352,00	1
5.941	05.1.0.26.46-JF	JF Perekam Medis Penyelia	1.352,00	1
5.942	05.1.0.26.47-JF	JF Perekam Medis Mahir	1.352,00	1
5.943	05.1.0.26.48-JF	JF Perekam Medis Terampil	1.352,00	1
5.944	05.1.0.26.49-JF	JF Pranata Laboratorium Kesehatan Ahli Muda	1.352,00	1
5.945	05.1.0.26.50-JF	JF Pranata Laboratorium Kesehatan Ahli Pertama	1.352,00	1
5.946	05.1.0.26.51-JF	JF Pranata Laboratorium Kesehatan Penyelia	1.352,00	1
5.947	05.1.0.26.52-JF	JF Pranata Laboratorium Kesehatan Mahir	1.352,00	1
5.948	05.1.0.26.53-JF	JF Pranata Laboratorium Kesehatan Terampil	1.352,00	1
5.949	05.1.0.26.54-JF	JF Tenaga Sanitasi Lingkungan Ahli Muda	1.353,00	1
5.950	05.1.0.26.55-JF	JF Tenaga Sanitasi Lingkungan Ahli Pertama	1.353,00	1
5.951	05.1.0.26.56-JF	JF Tenaga Sanitasi Lingkungan Penyelia	0,00	-
5.952	05.1.0.26.57-JF	JF Tenaga Sanitasi Lingkungan Mahir	0,00	-
5.953	05.1.0.26.58-JF	JF Tenaga Sanitasi Lingkungan Terampil	0,00	-
5.954	05.1.0.26.59-JF	JF Teknisi Elektromedis Mahir	0,00	-
5.955	05.1.0.26.60-JF	JF Teknisi Elektromedis Terampil	0,00	-
5.956	05.1.0.26.61	Penelaah Teknis Kebijakan	2.706,00	2
5.957	05.1.0.26.62	Pengolah Data dan Informasi	2.712,00	2
5.958	05.1.0.26.63	Pengadministrasi Perkantoran	2.706,00	2
5.959	05.1.0.26.64	Operator Layanan Operasional	9.492,00	7
5.960	05.1.0.26.65	Operator Layanan Operasional (Pengemudi Ambulan)	1.353,00	1
5.961	05.1.0.26.66	Operator Layanan Operasional (Petugas Keamanan)	4.059,00	3
5.962	05.1.0.26.67	Operator Layanan Operasional (Pramu Bakti)	1.353,00	1
5.963	05.1.0.27.0	Kepala Puskesmas Karangmalang	1.353,50	1
5.964	05.1.0.27.1-JF	JF Administrator Kesehatan Ahli Muda	1.352,50	1
5.965	05.1.0.27.2-JF	JF Administrator Kesehatan Ahli Pertama	1.352,50	1
5.966	05.1.0.27.3-JF	JF Tenaga Promosi Kesehatan dan Ilmu Perilaku Ahli Muda	0,00	-

1	2	3	4	5
5.967	05.1.0.27.4-JF	JF Tenaga Promosi Kesehatan dan Ilmu Perilaku Ahli Pertama	1.353,00	1
5.968	05.1.0.27.5-JF	JF Tenaga Promosi Kesehatan dan Ilmu Perilaku Penyelia	0,00	-
5.969	05.1.0.27.6-JF	JF Tenaga Promosi Kesehatan dan Ilmu Perilaku Mahir	0,00	-
5.970	05.1.0.27.7-JF	JF Tenaga Promosi Kesehatan dan Ilmu Perilaku Terampil	0,00	-
5.971	05.1.0.27.8-JF	JF Apoteker Ahli Muda	1.351,00	1
5.972	05.1.0.27.9-JF	JF Apoteker Ahli Pertama	1.351,00	1
5.973	05.1.0.27.10-JF	JF Asisten Apoteker Penyelia	1.351,00	1
5.974	05.1.0.27.11-JF	JF Asisten Apoteker Mahir	1.351,00	1
5.975	05.1.0.27.12-JF	JF Asisten Apoteker Terampil	1.351,00	1
5.976	05.1.0.27.13-JF	JF Bidan Ahli Muda	2.706,00	2
5.977	05.1.0.27.14-JF	JF Bidan Ahli Pertama	4.059,00	3
5.978	05.1.0.27.15-JF	JF Bidan Penyelia	8.118,00	6
5.979	05.1.0.27.16-JF	JF Bidan Mahir	17.589,00	13
5.980	05.1.0.27.17-JF	JF Bidan Terampil	17.589,00	13
5.981	05.1.0.27.18-JF	JF Dokter Ahli Madya (Umum)	2.702,00	2
5.982	05.1.0.27.19-JF	JF Dokter Ahli Muda (Umum)	2.702,00	2
5.983	05.1.0.27.20-JF	JF Dokter Ahli Pertama (Umum)	2.702,00	2
5.984	05.1.0.27.21-JF	JF Dokter Gigi Ahli Madya (Umum)	1.351,00	1
5.985	05.1.0.27.22-JF	JF Dokter Gigi Ahli Muda (Umum)	1.351,00	1
5.986	05.1.0.27.23-JF	JF Dokter Gigi Ahli Pertama (Umum)	1.351,00	1
5.987	05.1.0.27.24-JF	JF Epidemiolog Kesehatan Ahli Muda	0,00	-
5.988	05.1.0.27.25-JF	JF Epidemiolog Kesehatan Ahli Pertama	1.353,00	1
5.989	05.1.0.27.26-JF	JF Fisioterapis Ahli Muda	0,00	-
5.990	05.1.0.27.27-JF	JF Fisioterapis Ahli Pertama	0,00	-
5.991	05.1.0.27.28-JF	JF Fisioterapis Penyelia	1.356,00	1
5.992	05.1.0.27.29-JF	JF Fisioterapis Mahir	1.356,00	1
5.993	05.1.0.27.30-JF	JF Fisioterapis Terampil	1.356,00	1
5.994	05.1.0.27.31-JF	JF Nutrisionis Ahli Muda	1.352,00	1
5.995	05.1.0.27.32-JF	JF Nutrisionis Ahli Pertama	1.352,00	1
5.996	05.1.0.27.33-JF	JF Nutrisionis Penyelia	1.352,00	1
5.997	05.1.0.27.34-JF	JF Nutrisionis Mahir	1.352,00	1
5.998	05.1.0.27.35-JF	JF Nutrisionis Terampil	1.352,00	1
5.999	05.1.0.27.36-JF	JF Perawat Ahli Muda	4.063,50	3
6.000	05.1.0.27.37-JF	JF Perawat Ahli Pertama	4.063,50	3
6.001	05.1.0.27.38-JF	JF Perawat Penyelia	6.772,50	5
6.002	05.1.0.27.39-JF	JF Perawat Mahir	6.772,50	5
6.003	05.1.0.27.40-JF	JF Perawat Terampil	14.899,50	11
6.004	05.1.0.27.41-JF	JF Terapis Gigi dan Mulut Penyelia	1.354,50	1
6.005	05.1.0.27.42-JF	JF Terapis Gigi dan Mulut Mahir	1.354,50	1
6.006	05.1.0.27.43-JF	JF Terapis Gigi dan Mulut Terampil	1.354,50	1
6.007	05.1.0.27.44-JF	JF Perkam Medis Ahli Muda	1.352,00	1
6.008	05.1.0.27.45-JF	JF Perkam Medis Ahli Pertama	1.352,00	1
6.009	05.1.0.27.46-JF	JF Perkam Medis Penyelia	0,00	-
6.010	05.1.0.27.47-JF	JF Perkam Medis Mahir	0,00	-
6.011	05.1.0.27.48-JF	JF Perkam Medis Terampil	1.352,00	1
6.012	05.1.0.27.49-JF	JF Pranata Laboratorium Kesehatan Ahli Muda	0,00	-
6.013	05.1.0.27.50-JF	JF Pranata Laboratorium Kesehatan Ahli Pertama	0,00	-
6.014	05.1.0.27.51-JF	JF Pranata Laboratorium Kesehatan Penyelia	1.352,00	1
6.015	05.1.0.27.52-JF	JF Pranata Laboratorium Kesehatan Mahir	1.352,00	1
6.016	05.1.0.27.53-JF	JF Pranata Laboratorium Kesehatan Terampil	1.352,00	1
6.017	05.1.0.27.54-JF	JF Tenaga Sanitasi Lingkungan Ahli Muda	1.353,00	1
6.018	05.1.0.27.55-JF	JF Tenaga Sanitasi Lingkungan Ahli Pertama	1.353,00	1
6.019	05.1.0.27.56-JF	JF Tenaga Sanitasi Lingkungan Penyelia	1.353,00	1
6.020	05.1.0.27.57-JF	JF Tenaga Sanitasi Lingkungan Mahir	1.353,00	1
6.021	05.1.0.27.58-JF	JF Tenaga Sanitasi Lingkungan Terampil	1.353,00	1
6.022	05.1.0.27.59-JF	JF Teknisi Elektromedis Mahir	0,00	-
6.023	05.1.0.27.60-JF	JF Teknisi Elektromedis Terampil	0,00	-
6.024	05.1.0.27.61	Penelaah Teknis Kebijakan	2.706,00	2
6.025	05.1.0.27.62	Pengolah Data dan Informasi	2.712,00	2
6.026	05.1.0.27.63	Pengadministrasi Perkantoran	2.706,00	2
6.027	05.1.0.27.64	Operator Layanan Operasional	9.492,00	7
6.028	05.1.0.27.65	Operator Layanan Operasional (Pengemudi Ambulan)	1.353,00	1
6.029	05.1.0.27.66	Operator Layanan Operasional (Petugas Keamanan)	4.059,00	3
6.030	05.1.0.27.67	Operator Layanan Operasional (Pramu Bakti)	1.353,00	1
6.031	05.1.0.28.0	Kepala Puskesmas Sragen	1.353,50	1
6.032	05.1.0.28.1-JF	JF Administrator Kesehatan Ahli Muda	1.352,50	1
6.033	05.1.0.28.2-JF	JF Administrator Kesehatan Ahli Pertama	1.352,50	1
6.034	05.1.0.28.3-JF	JF Tenaga Promosi Kesehatan dan Ilmu Perilaku Ahli Muda	0,00	-
6.035	05.1.0.28.4-JF	JF Tenaga Promosi Kesehatan dan Ilmu Perilaku Ahli Pertama	1.353,00	1
6.036	05.1.0.28.5-JF	JF Tenaga Promosi Kesehatan dan Ilmu Perilaku Penyelia	1.353,00	1
6.037	05.1.0.28.6-JF	JF Tenaga Promosi Kesehatan dan Ilmu Perilaku Mahir	1.353,00	1
6.038	05.1.0.28.7-JF	JF Tenaga Promosi Kesehatan dan Ilmu Perilaku Terampil	1.353,00	1
6.039	05.1.0.28.8-JF	JF Apoteker Ahli Muda	1.351,00	1

1	2	3	4	5
6.040	05.1.0.28.9-JF	JF Apoteker Ahli Pertama	1.351,00	1
6.041	05.1.0.28.10-JF	JF Asisten Apoteker Penyelia	2.702,00	2
6.042	05.1.0.28.11-JF	JF Asisten Apoteker Mahir	2.702,00	2
6.043	05.1.0.28.12-JF	JF Asisten Apoteker Terampil	2.702,00	2
6.044	05.1.0.28.13-JF	JF Bidan Ahli Muda	2.706,00	2
6.045	05.1.0.28.14-JF	JF Bidan Ahli Pertama	5.412,00	4
6.046	05.1.0.28.15-JF	JF Bidan Penyelia	6.765,00	5
6.047	05.1.0.28.16-JF	JF Bidan Mahir	24.354,00	18
6.048	05.1.0.28.17-JF	JF Bidan Terampil	24.354,00	18
6.049	05.1.0.28.18-JF	JF Dokter Ahli Madya (Umum)	4.053,00	3
6.050	05.1.0.28.19-JF	JF Dokter Ahli Muda (Umum)	4.053,00	3
6.051	05.1.0.28.20-JF	JF Dokter Ahli Pertama (Umum)	4.053,00	3
6.052	05.1.0.28.21-JF	JF Dokter Gigi Ahli Madya (Umum)	1.351,00	1
6.053	05.1.0.28.22-JF	JF Dokter Gigi Ahli Muda (Umum)	1.351,00	1
6.054	05.1.0.28.23-JF	JF Dokter Gigi Ahli Pertama (Umum)	1.351,00	1
6.055	05.1.0.28.24-JF	JF Epidemiolog Kesehatan Ahli Muda	1.353,00	1
6.056	05.1.0.28.25-JF	JF Epidemiolog Kesehatan Ahli Pertama	1.353,00	1
6.057	05.1.0.28.26-JF	JF Fisioterapis Ahli Muda	0,00	-
6.058	05.1.0.28.27-JF	JF Fisioterapis Ahli Pertama	0,00	-
6.059	05.1.0.28.28-JF	JF Fisioterapis Penyelia	1.356,00	1
6.060	05.1.0.28.29-JF	JF Fisioterapis Mahir	1.356,00	1
6.061	05.1.0.28.30-JF	JF Fisioterapis Terampil	1.356,00	1
6.062	05.1.0.28.31-JF	JF Nutrisionis Ahli Muda	1.352,00	1
6.063	05.1.0.28.32-JF	JF Nutrisionis Ahli Pertama	1.352,00	1
6.064	05.1.0.28.33-JF	JF Nutrisionis Penyelia	1.352,00	1
6.065	05.1.0.28.34-JF	JF Nutrisionis Mahir	1.352,00	1
6.066	05.1.0.28.35-JF	JF Nutrisionis Terampil	1.352,00	1
6.067	05.1.0.28.36-JF	JF Perawat Ahli Muda	1.354,50	1
6.068	05.1.0.28.37-JF	JF Perawat Ahli Pertama	2.709,00	2
6.069	05.1.0.28.38-JF	JF Perawat Penyelia	9.481,50	7
6.070	05.1.0.28.39-JF	JF Perawat Mahir	13.545,00	10
6.071	05.1.0.28.40-JF	JF Perawat Terampil	13.545,00	10
6.072	05.1.0.28.41-JF	JF Terapis Gigi dan Mulut Penyelia	1.354,50	1
6.073	05.1.0.28.42-JF	JF Terapis Gigi dan Mulut Mahir	1.354,50	1
6.074	05.1.0.28.43-JF	JF Terapis Gigi dan Mulut Terampil	1.354,50	1
6.075	05.1.0.28.44-JF	JF Perekam Medis Ahli Muda	1.352,00	1
6.076	05.1.0.28.45-JF	JF Perekam Medis Ahli Pertama	1.352,00	1
6.077	05.1.0.28.46-JF	JF Perekam Medis Penyelia	1.352,00	1
6.078	05.1.0.28.47-JF	JF Perekam Medis Mahir	1.352,00	1
6.079	05.1.0.28.48-JF	JF Perekam Medis Terampil	1.352,00	1
6.080	05.1.0.28.49-JF	JF Pranata Laboratorium Kesehatan Ahli Muda	1.352,00	1
6.081	05.1.0.28.50-JF	JF Pranata Laboratorium Kesehatan Ahli Pertama	1.352,00	1
6.082	05.1.0.28.51-JF	JF Pranata Laboratorium Kesehatan Penyelia	1.352,00	1
6.083	05.1.0.28.52-JF	JF Pranata Laboratorium Kesehatan Mahir	1.352,00	1
6.084	05.1.0.28.53-JF	JF Pranata Laboratorium Kesehatan Terampil	1.352,00	1
6.085	05.1.0.28.54-JF	JF Tenaga Sanitasi Lingkungan Ahli Muda	1.353,00	1
6.086	05.1.0.28.55-JF	JF Tenaga Sanitasi Lingkungan Ahli Pertama	1.353,00	1
6.087	05.1.0.28.56-JF	JF Tenaga Sanitasi Lingkungan Penyelia	1.353,00	1
6.088	05.1.0.28.57-JF	JF Tenaga Sanitasi Lingkungan Mahir	1.353,00	1
6.089	05.1.0.28.58-JF	JF Tenaga Sanitasi Lingkungan Terampil	1.353,00	1
6.090	05.1.0.28.59-JF	JF Teknisi Elektromedis Mahir	0,00	-
6.091	05.1.0.28.60-JF	JF Teknisi Elektromedis Terampil	0,00	-
6.092	05.1.0.28.61	Penelaah Teknis Kebijakan	2.706,00	2
6.093	05.1.0.28.62	Pengolah Data dan Informasi	2.712,00	2
6.094	05.1.0.28.63	Pengadministrasi Perkantoran	4.059,00	3
6.095	05.1.0.28.64	Operator Layanan Operasional	12.204,00	9
6.096	05.1.0.28.65	Operator Layanan Operasional (Pengemudi Ambulan)	1.353,00	1
6.097	05.1.0.28.66	Operator Layanan Operasional (Petugas Keamanan)	4.059,00	3
6.098	05.1.0.28.67	Operator Layanan Operasional (Pramu Bakti)	1.353,00	1
6.099	05.1.0.29.0	Kepala Puskesmas Sidoharjo	1.353,50	1
6.100	05.1.0.29.1-JF	JF Administrator Kesehatan Ahli Muda	1.352,50	1
6.101	05.1.0.29.2-JF	JF Administrator Kesehatan Ahli Pertama	1.352,50	1
6.102	05.1.0.29.3-JF	JF Tenaga Promosi Kesehatan dan Ilmu Perilaku Ahli Muda	1.353,00	1
6.103	05.1.0.29.4-JF	JF Tenaga Promosi Kesehatan dan Ilmu Perilaku Ahli Pertama	1.353,00	1
6.104	05.1.0.29.5-JF	JF Tenaga Promosi Kesehatan dan Ilmu Perilaku Penyelia	0,00	-
6.105	05.1.0.29.6-JF	JF Tenaga Promosi Kesehatan dan Ilmu Perilaku Mahir	0,00	-
6.106	05.1.0.29.7-JF	JF Tenaga Promosi Kesehatan dan Ilmu Perilaku Terampil	0,00	-
6.107	05.1.0.29.8-JF	JF Apoteker Ahli Muda	0,00	-
6.108	05.1.0.29.9-JF	JF Apoteker Ahli Pertama	1.351,00	1
6.109	05.1.0.29.10-JF	JF Asisten Apoteker Penyelia	1.351,00	1
6.110	05.1.0.29.11-JF	JF Asisten Apoteker Mahir	1.351,00	1
6.111	05.1.0.29.12-JF	JF Asisten Apoteker Terampil	1.351,00	1
6.112	05.1.0.29.13-JF	JF Bidan Ahli Muda	2.706,00	2

1	2	3	4	5
6.113	05.1.0.29.14-JF	JF Bidan Ahli Pertama	2.706,00	2
6.114	05.1.0.29.15-JF	JF Bidan Penyelia	12.177,00	9
6.115	05.1.0.29.16-JF	JF Bidan Mahir	14.883,00	11
6.116	05.1.0.29.17-JF	JF Bidan Terampil	16.236,00	12
6.117	05.1.0.29.18-JF	JF Dokter Ahli Madya (Umum)	2.702,00	2
6.118	05.1.0.29.19-JF	JF Dokter Ahli Muda (Umum)	2.702,00	2
6.119	05.1.0.29.20-JF	JF Dokter Ahli Pertama (Umum)	2.702,00	2
6.120	05.1.0.29.21-JF	JF Dokter Gigi Ahli Madya (Umum)	1.351,00	1
6.121	05.1.0.29.22-JF	JF Dokter Gigi Ahli Muda (Umum)	1.351,00	1
6.122	05.1.0.29.23-JF	JF Dokter Gigi Ahli Pertama (Umum)	1.351,00	1
6.123	05.1.0.29.24-JF	JF Epidemiolog Kesehatan Ahli Muda	0,00	-
6.124	05.1.0.29.25-JF	JF Epidemiolog Kesehatan Ahli Pertama	1.353,00	1
6.125	05.1.0.29.26-JF	JF Fisioterapis Ahli Muda	0,00	-
6.126	05.1.0.29.27-JF	JF Fisioterapis Ahli Pertama	0,00	-
6.127	05.1.0.29.28-JF	JF Fisioterapis Penyelia	0,00	-
6.128	05.1.0.29.29-JF	JF Fisioterapis Mahir	0,00	-
6.129	05.1.0.29.30-JF	JF Fisioterapis Terampil	0,00	-
6.130	05.1.0.29.31-JF	JF Nutrisionis Ahli Muda	0,00	-
6.131	05.1.0.29.32-JF	JF Nutrisionis Ahli Pertama	0,00	-
6.132	05.1.0.29.33-JF	JF Nutrisionis Penyelia	0,00	-
6.133	05.1.0.29.34-JF	JF Nutrisionis Mahir	0,00	-
6.134	05.1.0.29.35-JF	JF Nutrisionis Terampil	1.352,00	1
6.135	05.1.0.29.36-JF	JF Perawat Ahli Muda	1.354,50	1
6.136	05.1.0.29.37-JF	JF Perawat Ahli Pertama	1.354,50	1
6.137	05.1.0.29.38-JF	JF Perawat Penyelia	2.709,00	2
6.138	05.1.0.29.39-JF	JF Perawat Mahir	6.772,50	5
6.139	05.1.0.29.40-JF	JF Perawat Terampil	21.672,00	16
6.140	05.1.0.29.41-JF	JF Terapis Gigi dan Mulut Penyelia	1.354,50	1
6.141	05.1.0.29.42-JF	JF Terapis Gigi dan Mulut Mahir	1.354,50	1
6.142	05.1.0.29.43-JF	JF Terapis Gigi dan Mulut Terampil	1.354,50	1
6.143	05.1.0.29.44-JF	JF Perekam Medis Ahli Muda	0,00	-
6.144	05.1.0.29.45-JF	JF Perekam Medis Ahli Pertama	0,00	-
6.145	05.1.0.29.46-JF	JF Perekam Medis Penyelia	0,00	-
6.146	05.1.0.29.47-JF	JF Perekam Medis Mahir	0,00	-
6.147	05.1.0.29.48-JF	JF Perekam Medis Terampil	1.352,00	1
6.148	05.1.0.29.49-JF	JF Pranata Laboratorium Kesehatan Ahli Muda	0,00	-
6.149	05.1.0.29.50-JF	JF Pranata Laboratorium Kesehatan Ahli Pertama	0,00	-
6.150	05.1.0.29.51-JF	JF Pranata Laboratorium Kesehatan Penyelia	1.352,00	1
6.151	05.1.0.29.52-JF	JF Pranata Laboratorium Kesehatan Mahir	1.352,00	1
6.152	05.1.0.29.53-JF	JF Pranata Laboratorium Kesehatan Terampil	1.352,00	1
6.153	05.1.0.29.54-JF	JF Tenaga Sanitasi Lingkungan Ahli Muda	0,00	-
6.154	05.1.0.29.55-JF	JF Tenaga Sanitasi Lingkungan Ahli Pertama	0,00	-
6.155	05.1.0.29.56-JF	JF Tenaga Sanitasi Lingkungan Penyelia	0,00	-
6.156	05.1.0.29.57-JF	JF Tenaga Sanitasi Lingkungan Mahir	0,00	-
6.157	05.1.0.29.58-JF	JF Tenaga Sanitasi Lingkungan Terampil	1.353,00	1
6.158	05.1.0.29.59-JF	JF Teknisi Elektromedis Mahir	0,00	-
6.159	05.1.0.29.60-JF	JF Teknisi Elektromedis Terampil	0,00	-
6.160	05.1.0.29.61	Penelaah Teknis Kebijakan	2.706,00	2
6.161	05.1.0.29.62	Pengolah Data dan Informasi	1.356,00	1
6.162	05.1.0.29.63	Pengadministrasi Perkantoran	1.353,00	1
6.163	05.1.0.29.64	Operator Layanan Operasional	6.780,00	5
6.164	05.1.0.29.65	Operator Layanan Operasional (Pengemudi Ambulan)	1.353,00	1
6.165	05.1.0.29.66	Operator Layanan Operasional (Petugas Keamanan)	4.059,00	3
6.166	05.1.0.29.67	Operator Layanan Operasional (Pramu Bakti)	1.353,00	1
6.167	05.1.0.30.0	Kepala Puskesmas Tanon I	1.353,50	1
6.168	05.1.0.30.1-JF	JF Administrator Kesehatan Ahli Muda	0,00	-
6.169	05.1.0.30.2-JF	JF Administrator Kesehatan Ahli Pertama	1.352,50	1
6.170	05.1.0.30.3-JF	JF Tenaga Promosi Kesehatan dan Ilmu Perilaku Ahli Muda	0,00	-
6.171	05.1.0.30.4-JF	JF Tenaga Promosi Kesehatan dan Ilmu Perilaku Ahli Pertama	1.353,00	1
6.172	05.1.0.30.5-JF	JF Tenaga Promosi Kesehatan dan Ilmu Perilaku Penyelia	0,00	-
6.173	05.1.0.30.6-JF	JF Tenaga Promosi Kesehatan dan Ilmu Perilaku Mahir	0,00	-
6.174	05.1.0.30.7-JF	JF Tenaga Promosi Kesehatan dan Ilmu Perilaku Terampil	0,00	-
6.175	05.1.0.30.8-JF	JF Apoteker Ahli Muda	1.351,00	1
6.176	05.1.0.30.9-JF	JF Apoteker Ahli Pertama	1.351,00	1
6.177	05.1.0.30.10-JF	JF Asisten Apoteker Penyelia	1.351,00	1
6.178	05.1.0.30.11-JF	JF Asisten Apoteker Mahir	0,00	-
6.179	05.1.0.30.12-JF	JF Asisten Apoteker Terampil	0,00	-
6.180	05.1.0.30.13-JF	JF Bidan Ahli Muda	2.706,00	2
6.181	05.1.0.30.14-JF	JF Bidan Ahli Pertama	4.059,00	3
6.182	05.1.0.30.15-JF	JF Bidan Penyelia	9.471,00	7
6.183	05.1.0.30.16-JF	JF Bidan Mahir	9.471,00	7
6.184	05.1.0.30.17-JF	JF Bidan Terampil	9.471,00	7
6.185	05.1.0.30.18-JF	JF Dokter Ahli Madya (Umum)	2.702,00	2

1	2	3	4	5
6.186	05.1.0.30.19-JF	JF Dokter Ahli Muda (Umum)	2.702,00	2
6.187	05.1.0.30.20-JF	JF Dokter Ahli Pertama (Umum)	2.702,00	2
6.188	05.1.0.30.21-JF	JF Dokter Gigi Ahli Madya (Umum)	1.351,00	1
6.189	05.1.0.30.22-JF	JF Dokter Gigi Ahli Muda (Umum)	1.351,00	1
6.190	05.1.0.30.23-JF	JF Dokter Gigi Ahli Pertama (Umum)	1.351,00	1
6.191	05.1.0.30.24-JF	JF Epidemiolog Kesehatan Ahli Muda	0,00	-
6.192	05.1.0.30.25-JF	JF Epidemiolog Kesehatan Ahli Pertama	1.353,00	1
6.193	05.1.0.30.26-JF	JF Fisioterapis Ahli Muda	0,00	-
6.194	05.1.0.30.27-JF	JF Fisioterapis Ahli Pertama	0,00	-
6.195	05.1.0.30.28-JF	JF Fisioterapis Penyelia	1.356,00	1
6.196	05.1.0.30.29-JF	JF Fisioterapis Mahir	1.356,00	1
6.197	05.1.0.30.30-JF	JF Fisioterapis Terampil	1.356,00	1
6.198	05.1.0.30.31-JF	JF Nutrisionis Ahli Muda	0,00	-
6.199	05.1.0.30.32-JF	JF Nutrisionis Ahli Pertama	1.352,00	1
6.200	05.1.0.30.33-JF	JF Nutrisionis Penyelia	0,00	-
6.201	05.1.0.30.34-JF	JF Nutrisionis Mahir	0,00	-
6.202	05.1.0.30.35-JF	JF Nutrisionis Terampil	1.352,00	1
6.203	05.1.0.30.36-JF	JF Perawat Ahli Muda	2.709,00	2
6.204	05.1.0.30.37-JF	JF Perawat Ahli Pertama	2.709,00	2
6.205	05.1.0.30.38-JF	JF Perawat Penyelia	8.127,00	6
6.206	05.1.0.30.39-JF	JF Perawat Mahir	8.127,00	6
6.207	05.1.0.30.40-JF	JF Perawat Terampil	17.608,50	13
6.208	05.1.0.30.41-JF	JF Terapis Gigi dan Mulut Penyelia	1.354,50	1
6.209	05.1.0.30.42-JF	JF Terapis Gigi dan Mulut Mahir	1.354,50	1
6.210	05.1.0.30.43-JF	JF Terapis Gigi dan Mulut Terampil	1.354,50	1
6.211	05.1.0.30.44-JF	JF Perekam Medis Ahli Muda	0,00	-
6.212	05.1.0.30.45-JF	JF Perekam Medis Ahli Pertama	0,00	-
6.213	05.1.0.30.46-JF	JF Perekam Medis Penyelia	0,00	-
6.214	05.1.0.30.47-JF	JF Perekam Medis Mahir	0,00	-
6.215	05.1.0.30.48-JF	JF Perekam Medis Terampil	1.352,00	1
6.216	05.1.0.30.49-JF	JF Pranata Laboratorium Kesehatan Ahli Muda	0,00	-
6.217	05.1.0.30.50-JF	JF Pranata Laboratorium Kesehatan Ahli Pertama	0,00	-
6.218	05.1.0.30.51-JF	JF Pranata Laboratorium Kesehatan Penyelia	0,00	-
6.219	05.1.0.30.52-JF	JF Pranata Laboratorium Kesehatan Mahir	0,00	-
6.220	05.1.0.30.53-JF	JF Pranata Laboratorium Kesehatan Terampil	2.704,00	2
6.221	05.1.0.30.54-JF	JF Tenaga Sanitasi Lingkungan Ahli Muda	1.353,00	1
6.222	05.1.0.30.55-JF	JF Tenaga Sanitasi Lingkungan Ahli Pertama	1.353,00	1
6.223	05.1.0.30.56-JF	JF Tenaga Sanitasi Lingkungan Penyelia	1.353,00	1
6.224	05.1.0.30.57-JF	JF Tenaga Sanitasi Lingkungan Mahir	1.353,00	1
6.225	05.1.0.30.58-JF	JF Tenaga Sanitasi Lingkungan Terampil	0,00	-
6.226	05.1.0.30.59-JF	JF Teknisi Elektromedis Mahir	0,00	-
6.227	05.1.0.30.60-JF	JF Teknisi Elektromedis Terampil	0,00	-
6.228	05.1.0.30.61	Penelaah Teknis Kebijakan	2.706,00	2
6.229	05.1.0.30.62	Pengolah Data dan Informasi	2.712,00	2
6.230	05.1.0.30.63	Pengadministrasi Perkantoran	2.706,00	2
6.231	05.1.0.30.64	Operator Layanan Operasional	8.136,00	6
6.232	05.1.0.30.65	Operator Layanan Operasional (Pengemudi Ambulan)	1.353,00	1
6.233	05.1.0.30.66	Operator Layanan Operasional (Petugas Keamanan)	4.059,00	3
6.234	05.1.0.30.67	Operator Layanan Operasional (Pramu Bakti)	1.353,00	1
6.235	05.1.0.31.0	Kepala Puskesmas Tanon II	1.353,50	1
6.236	05.1.0.31.1-JF	JF Administrator Kesehatan Ahli Muda	0,00	-
6.237	05.1.0.31.2-JF	JF Administrator Kesehatan Ahli Pertama	1.352,50	1
6.238	05.1.0.31.3-JF	JF Tenaga Promosi Kesehatan dan Ilmu Perilaku Ahli Muda	1.353,00	1
6.239	05.1.0.31.4-JF	JF Tenaga Promosi Kesehatan dan Ilmu Perilaku Ahli Pertama	1.353,00	1
6.240	05.1.0.31.5-JF	JF Tenaga Promosi Kesehatan dan Ilmu Perilaku Penyelia	0,00	-
6.241	05.1.0.31.6-JF	JF Tenaga Promosi Kesehatan dan Ilmu Perilaku Mahir	0,00	-
6.242	05.1.0.31.7-JF	JF Tenaga Promosi Kesehatan dan Ilmu Perilaku Terampil	0,00	-
6.243	05.1.0.31.8-JF	JF Apoteker Ahli Muda	1.351,00	1
6.244	05.1.0.31.9-JF	JF Apoteker Ahli Pertama	1.351,00	1
6.245	05.1.0.31.10-JF	JF Asisten Apoteker Penyelia	0,00	-
6.246	05.1.0.31.11-JF	JF Asisten Apoteker Mahir	0,00	-
6.247	05.1.0.31.12-JF	JF Asisten Apoteker Terampil	1.351,00	1
6.248	05.1.0.31.13-JF	JF Bidan Ahli Muda	2.706,00	2
6.249	05.1.0.31.14-JF	JF Bidan Ahli Pertama	2.706,00	2
6.250	05.1.0.31.15-JF	JF Bidan Penyelia	9.471,00	7
6.251	05.1.0.31.16-JF	JF Bidan Mahir	9.471,00	7
6.252	05.1.0.31.17-JF	JF Bidan Terampil	10.824,00	8
6.253	05.1.0.31.18-JF	JF Dokter Ahli Madya (Umum)	2.702,00	2
6.254	05.1.0.31.19-JF	JF Dokter Ahli Muda (Umum)	2.702,00	2
6.255	05.1.0.31.20-JF	JF Dokter Ahli Pertama (Umum)	2.702,00	2
6.256	05.1.0.31.21-JF	JF Dokter Gigi Ahli Madya (Umum)	1.351,00	1
6.257	05.1.0.31.22-JF	JF Dokter Gigi Ahli Muda (Umum)	1.351,00	1
6.258	05.1.0.31.23-JF	JF Dokter Gigi Ahli Pertama (Umum)	1.351,00	1

1	2	3	4	5
6.259	05.1.0.31.24-JF	JF Epidemiolog Kesehatan Ahli Muda	0,00	-
6.260	05.1.0.31.25-JF	JF Epidemiolog Kesehatan Ahli Pertama	0,00	-
6.261	05.1.0.31.26-JF	JF Fisioterapis Ahli Muda	0,00	-
6.262	05.1.0.31.27-JF	JF Fisioterapis Ahli Pertama	0,00	-
6.263	05.1.0.31.28-JF	JF Fisioterapis Penyelia	0,00	-
6.264	05.1.0.31.29-JF	JF Fisioterapis Mahir	0,00	-
6.265	05.1.0.31.30-JF	JF Fisioterapis Terampil	0,00	-
6.266	05.1.0.31.31-JF	JF Nutrisionis Ahli Muda	1.352,00	1
6.267	05.1.0.31.32-JF	JF Nutrisionis Ahli Pertama	1.352,00	1
6.268	05.1.0.31.33-JF	JF Nutrisionis Penyelia	1.352,00	1
6.269	05.1.0.31.34-JF	JF Nutrisionis Mahir	1.352,00	1
6.270	05.1.0.31.35-JF	JF Nutrisionis Terampil	1.352,00	1
6.271	05.1.0.31.36-JF	JF Perawat Ahli Muda	1.354,50	1
6.272	05.1.0.31.37-JF	JF Perawat Ahli Pertama	1.354,50	1
6.273	05.1.0.31.38-JF	JF Perawat Penyelia	1.354,50	1
6.274	05.1.0.31.39-JF	JF Perawat Mahir	4.063,50	3
6.275	05.1.0.31.40-JF	JF Perawat Terampil	17.608,50	13
6.276	05.1.0.31.41-JF	JF Terapis Gigi dan Mulut Penyelia	0,00	-
6.277	05.1.0.31.42-JF	JF Terapis Gigi dan Mulut Mahir	0,00	-
6.278	05.1.0.31.43-JF	JF Terapis Gigi dan Mulut Terampil	1.354,50	1
6.279	05.1.0.31.44-JF	JF Perekam Medis Ahli Muda	0,00	-
6.280	05.1.0.31.45-JF	JF Perekam Medis Ahli Pertama	0,00	-
6.281	05.1.0.31.46-JF	JF Perekam Medis Penyelia	0,00	-
6.282	05.1.0.31.47-JF	JF Perekam Medis Mahir	0,00	-
6.283	05.1.0.31.48-JF	JF Perekam Medis Terampil	1.352,00	1
6.284	05.1.0.31.49-JF	JF Pranata Laboratorium Kesehatan Ahli Muda	0,00	-
6.285	05.1.0.31.50-JF	JF Pranata Laboratorium Kesehatan Ahli Pertama	0,00	-
6.286	05.1.0.31.51-JF	JF Pranata Laboratorium Kesehatan Penyelia	1.352,00	1
6.287	05.1.0.31.52-JF	JF Pranata Laboratorium Kesehatan Mahir	1.352,00	1
6.288	05.1.0.31.53-JF	JF Pranata Laboratorium Kesehatan Terampil	1.352,00	1
6.289	05.1.0.31.54-JF	JF Tenaga Sanitasi Lingkungan Ahli Muda	0,00	-
6.290	05.1.0.31.55-JF	JF Tenaga Sanitasi Lingkungan Ahli Pertama	0,00	-
6.291	05.1.0.31.56-JF	JF Tenaga Sanitasi Lingkungan Penyelia	0,00	-
6.292	05.1.0.31.57-JF	JF Tenaga Sanitasi Lingkungan Mahir	0,00	-
6.293	05.1.0.31.58-JF	JF Tenaga Sanitasi Lingkungan Terampil	0,00	-
6.294	05.1.0.31.59-JF	JF Teknisi Elektromedis Mahir	0,00	-
6.295	05.1.0.31.60-JF	JF Teknisi Elektromedis Terampil	1.353,00	1
6.296	05.1.0.31.61	Penelaah Teknis Kebijakan	2.706,00	2
6.297	05.1.0.31.62	Pengolah Data dan Informasi	2.712,00	2
6.298	05.1.0.31.63	Pengadministrasi Perkantoran	4.059,00	3
6.299	05.1.0.31.64	Operator Layanan Operasional	8.136,00	6
6.300	05.1.0.31.65	Operator Layanan Operasional (Pengemudi Ambulan)	1.353,00	1
6.301	05.1.0.31.66	Operator Layanan Operasional (Petugas Keamanan)	4.059,00	3
6.302	05.1.0.31.67	Operator Layanan Operasional (Pramu Bakti)	1.353,00	1
6.303	05.1.0.32.0	Kepala Puskesmas Gemolong	1.353,50	1
6.304	05.1.0.32.1-JF	JF Administrator Kesehatan Ahli Muda	1.352,50	1
6.305	05.1.0.32.2-JF	JF Administrator Kesehatan Ahli Pertama	1.352,50	1
6.306	05.1.0.32.3-JF	JF Tenaga Promosi Kesehatan dan Ilmu Perilaku Ahli Muda	1.353,00	1
6.307	05.1.0.32.4-JF	JF Tenaga Promosi Kesehatan dan Ilmu Perilaku Ahli Pertama	1.353,00	1
6.308	05.1.0.32.5-JF	JF Tenaga Promosi Kesehatan dan Ilmu Perilaku Penyelia	0,00	-
6.309	05.1.0.32.6-JF	JF Tenaga Promosi Kesehatan dan Ilmu Perilaku Mahir	0,00	-
6.310	05.1.0.32.7-JF	JF Tenaga Promosi Kesehatan dan Ilmu Perilaku Terampil	1.353,00	1
6.311	05.1.0.32.8-JF	JF Apoteker Ahli Muda	1.351,00	1
6.312	05.1.0.32.9-JF	JF Apoteker Ahli Pertama	1.351,00	1
6.313	05.1.0.32.10-JF	JF Asisten Apoteker Penyelia	1.351,00	1
6.314	05.1.0.32.11-JF	JF Asisten Apoteker Mahir	1.351,00	1
6.315	05.1.0.32.12-JF	JF Asisten Apoteker Terampil	1.351,00	1
6.316	05.1.0.32.13-JF	JF Bidan Ahli Muda	1.353,00	1
6.317	05.1.0.32.14-JF	JF Bidan Ahli Pertama	2.706,00	2
6.318	05.1.0.32.15-JF	JF Bidan Penyelia	2.706,00	2
6.319	05.1.0.32.16-JF	JF Bidan Mahir	21.648,00	16
6.320	05.1.0.32.17-JF	JF Bidan Terampil	21.648,00	16
6.321	05.1.0.32.18-JF	JF Dokter Ahli Madya (Umum)	2.702,00	2
6.322	05.1.0.32.19-JF	JF Dokter Ahli Muda (Umum)	2.702,00	2
6.323	05.1.0.32.20-JF	JF Dokter Ahli Pertama (Umum)	2.702,00	2
6.324	05.1.0.32.21-JF	JF Dokter Gigi Ahli Madya (Umum)	1.351,00	1
6.325	05.1.0.32.22-JF	JF Dokter Gigi Ahli Muda (Umum)	1.351,00	1
6.326	05.1.0.32.23-JF	JF Dokter Gigi Ahli Pertama (Umum)	1.351,00	1
6.327	05.1.0.32.24-JF	JF Epidemiolog Kesehatan Ahli Muda	0,00	-
6.328	05.1.0.32.25-JF	JF Epidemiolog Kesehatan Ahli Pertama	0,00	-
6.329	05.1.0.32.26-JF	JF Fisioterapis Ahli Muda	0,00	-
6.330	05.1.0.32.27-JF	JF Fisioterapis Ahli Pertama	0,00	-
6.331	05.1.0.32.28-JF	JF Fisioterapis Penyelia	0,00	-

1	2	3	4	5
6.332	05.1.0.32.29-JF	JF Fisioterapis Mahir	0,00	-
6.333	05.1.0.32.30-JF	JF Fisioterapis Terampil	1.356,00	1
6.334	05.1.0.32.31-JF	JF Nutrisionis Ahli Muda	0,00	-
6.335	05.1.0.32.32-JF	JF Nutrisionis Ahli Pertama	1.352,00	1
6.336	05.1.0.32.33-JF	JF Nutrisionis Penyelia	0,00	-
6.337	05.1.0.32.34-JF	JF Nutrisionis Mahir	0,00	-
6.338	05.1.0.32.35-JF	JF Nutrisionis Terampil	1.352,00	1
6.339	05.1.0.32.36-JF	JF Perawat Ahli Muda	1.354,50	1
6.340	05.1.0.32.37-JF	JF Perawat Ahli Pertama	2.709,00	2
6.341	05.1.0.32.38-JF	JF Perawat Penyelia	2.709,00	2
6.342	05.1.0.32.39-JF	JF Perawat Mahir	12.190,50	9
6.343	05.1.0.32.40-JF	JF Perawat Terampil	20.317,50	15
6.344	05.1.0.32.41-JF	JF Terapis Gigi dan Mulut Penyelia	1.354,50	1
6.345	05.1.0.32.42-JF	JF Terapis Gigi dan Mulut Mahir	1.354,50	1
6.346	05.1.0.32.43-JF	JF Terapis Gigi dan Mulut Terampil	1.354,50	1
6.347	05.1.0.32.44-JF	JF Perekam Medis Ahli Muda	0,00	-
6.348	05.1.0.32.45-JF	JF Perekam Medis Ahli Pertama	0,00	-
6.349	05.1.0.32.46-JF	JF Perekam Medis Penyelia	0,00	-
6.350	05.1.0.32.47-JF	JF Perekam Medis Mahir	0,00	-
6.351	05.1.0.32.48-JF	JF Perekam Medis Terampil	1.352,00	1
6.352	05.1.0.32.49-JF	JF Pranata Laboratorium Kesehatan Ahli Muda	0,00	-
6.353	05.1.0.32.50-JF	JF Pranata Laboratorium Kesehatan Ahli Pertama	0,00	-
6.354	05.1.0.32.51-JF	JF Pranata Laboratorium Kesehatan Penyelia	1.352,00	1
6.355	05.1.0.32.52-JF	JF Pranata Laboratorium Kesehatan Mahir	1.352,00	1
6.356	05.1.0.32.53-JF	JF Pranata Laboratorium Kesehatan Terampil	1.352,00	1
6.357	05.1.0.32.54-JF	JF Tenaga Sanitasi Lingkungan Ahli Muda	1.353,00	1
6.358	05.1.0.32.55-JF	JF Tenaga Sanitasi Lingkungan Ahli Pertama	1.353,00	1
6.359	05.1.0.32.56-JF	JF Tenaga Sanitasi Lingkungan Penyelia	0,00	-
6.360	05.1.0.32.57-JF	JF Tenaga Sanitasi Lingkungan Mahir	0,00	-
6.361	05.1.0.32.58-JF	JF Tenaga Sanitasi Lingkungan Terampil	0,00	-
6.362	05.1.0.32.59-JF	JF Teknisi Elektromedis Mahir	0,00	-
6.363	05.1.0.32.60-JF	JF Teknisi Elektromedis Terampil	0,00	-
6.364	05.1.0.32.61	Penelaah Teknis Kebijakan	2.706,00	2
6.365	05.1.0.32.62	Pengolah Data dan Informasi	2.712,00	2
6.366	05.1.0.32.63	Pengadministrasi Perkantoran	2.706,00	2
6.367	05.1.0.32.64	Operator Layanan Operasional	8.136,00	6
6.368	05.1.0.32.65	Operator Layanan Operasional (Pengemudi Ambulan)	1.353,00	1
6.369	05.1.0.32.66	Operator Layanan Operasional (Petugas Keamanan)	4.059,00	3
6.370	05.1.0.32.67	Operator Layanan Operasional (Pramu Bakti)	1.353,00	1
6.371	05.1.0.33.0	Kepala Puskesmas Miri	1.353,50	1
6.372	05.1.0.33.1-JF	JF Administrator Kesehatan Ahli Muda	0,00	-
6.373	05.1.0.33.2-JF	JF Administrator Kesehatan Ahli Pertama	1.352,50	1
6.374	05.1.0.33.3-JF	JF Tenaga Promosi Kesehatan dan Ilmu Perilaku Ahli Muda	0,00	-
6.375	05.1.0.33.4-JF	JF Tenaga Promosi Kesehatan dan Ilmu Perilaku Ahli Pertama	1.353,00	1
6.376	05.1.0.33.5-JF	JF Tenaga Promosi Kesehatan dan Ilmu Perilaku Penyelia	0,00	-
6.377	05.1.0.33.6-JF	JF Tenaga Promosi Kesehatan dan Ilmu Perilaku Mahir	0,00	-
6.378	05.1.0.33.7-JF	JF Tenaga Promosi Kesehatan dan Ilmu Perilaku Terampil	0,00	-
6.379	05.1.0.33.8-JF	JF Apoteker Ahli Muda	0,00	-
6.380	05.1.0.33.9-JF	JF Apoteker Ahli Pertama	1.351,00	1
6.381	05.1.0.33.10-JF	JF Asisten Apoteker Penyelia	1.351,00	1
6.382	05.1.0.33.11-JF	JF Asisten Apoteker Mahir	1.351,00	1
6.383	05.1.0.33.12-JF	JF Asisten Apoteker Terampil	1.351,00	1
6.384	05.1.0.33.13-JF	JF Bidan Ahli Muda	2.706,00	2
6.385	05.1.0.33.14-JF	JF Bidan Ahli Pertama	4.059,00	3
6.386	05.1.0.33.15-JF	JF Bidan Penyelia	6.765,00	5
6.387	05.1.0.33.16-JF	JF Bidan Mahir	9.471,00	7
6.388	05.1.0.33.17-JF	JF Bidan Terampil	10.824,00	8
6.389	05.1.0.33.18-JF	JF Dokter Ahli Madya (Umum)	1.351,00	1
6.390	05.1.0.33.19-JF	JF Dokter Ahli Muda (Umum)	2.702,00	2
6.391	05.1.0.33.20-JF	JF Dokter Ahli Pertama (Umum)	4.053,00	3
6.392	05.1.0.33.21-JF	JF Dokter Gigi Ahli Madya (Umum)	1.351,00	1
6.393	05.1.0.33.22-JF	JF Dokter Gigi Ahli Muda (Umum)	1.351,00	1
6.394	05.1.0.33.23-JF	JF Dokter Gigi Ahli Pertama (Umum)	1.351,00	1
6.395	05.1.0.33.24-JF	JF Epidemiolog Kesehatan Ahli Muda	1.353,00	1
6.396	05.1.0.33.25-JF	JF Epidemiolog Kesehatan Ahli Pertama	1.353,00	1
6.397	05.1.0.33.26-JF	JF Fisioterapis Ahli Muda	0,00	-
6.398	05.1.0.33.27-JF	JF Fisioterapis Ahli Pertama	0,00	-
6.399	05.1.0.33.28-JF	JF Fisioterapis Penyelia	1.356,00	1
6.400	05.1.0.33.29-JF	JF Fisioterapis Mahir	1.356,00	1
6.401	05.1.0.33.30-JF	JF Fisioterapis Terampil	1.356,00	1
6.402	05.1.0.33.31-JF	JF Nutrisionis Ahli Muda	0,00	-
6.403	05.1.0.33.32-JF	JF Nutrisionis Ahli Pertama	2.704,00	2
6.404	05.1.0.33.33-JF	JF Nutrisionis Penyelia	0,00	-

1	2	3	4	5
6.405	05.1.0.33.34-JF	JF Nutrisionis Mahir	0,00	-
6.406	05.1.0.33.35-JF	JF Nutrisionis Terampil	0,00	-
6.407	05.1.0.33.36-JF	JF Perawat Ahli Muda	2.709,00	2
6.408	05.1.0.33.37-JF	JF Perawat Ahli Pertama	4.063,50	3
6.409	05.1.0.33.38-JF	JF Perawat Penyelia	4.063,50	3
6.410	05.1.0.33.39-JF	JF Perawat Mahir	4.063,50	3
6.411	05.1.0.33.40-JF	JF Perawat Terampil	21.672,00	16
6.412	05.1.0.33.41-JF	JF Terapis Gigi dan Mulut Penyelia	1.354,50	1
6.413	05.1.0.33.42-JF	JF Terapis Gigi dan Mulut Mahir	1.354,50	1
6.414	05.1.0.33.43-JF	JF Terapis Gigi dan Mulut Terampil	1.354,50	1
6.415	05.1.0.33.44-JF	JF Perekam Medis Ahli Muda	0,00	-
6.416	05.1.0.33.45-JF	JF Perekam Medis Ahli Pertama	0,00	-
6.417	05.1.0.33.46-JF	JF Perekam Medis Penyelia	1.352,00	1
6.418	05.1.0.33.47-JF	JF Perekam Medis Mahir	1.352,00	1
6.419	05.1.0.33.48-JF	JF Perekam Medis Terampil	1.352,00	1
6.420	05.1.0.33.49-JF	JF Pranata Laboratorium Kesehatan Ahli Muda	1.352,00	1
6.421	05.1.0.33.50-JF	JF Pranata Laboratorium Kesehatan Ahli Pertama	1.352,00	1
6.422	05.1.0.33.51-JF	JF Pranata Laboratorium Kesehatan Penyelia	1.352,00	1
6.423	05.1.0.33.52-JF	JF Pranata Laboratorium Kesehatan Mahir	1.352,00	1
6.424	05.1.0.33.53-JF	JF Pranata Laboratorium Kesehatan Terampil	1.352,00	1
6.425	05.1.0.33.54-JF	JF Tenaga Sanitasi Lingkungan Ahli Muda	1.353,00	1
6.426	05.1.0.33.55-JF	JF Tenaga Sanitasi Lingkungan Ahli Pertama	1.353,00	1
6.427	05.1.0.33.56-JF	JF Tenaga Sanitasi Lingkungan Penyelia	1.353,00	1
6.428	05.1.0.33.57-JF	JF Tenaga Sanitasi Lingkungan Mahir	1.353,00	1
6.429	05.1.0.33.58-JF	JF Tenaga Sanitasi Lingkungan Terampil	1.353,00	1
6.430	05.1.0.33.59-JF	JF Teknisi Elektromedis Mahir	0,00	-
6.431	05.1.0.33.60-JF	JF Teknisi Elektromedis Terampil	0,00	-
6.432	05.1.0.33.61	Penelaah Teknis Kebijakan	2.706,00	2
6.433	05.1.0.33.62	Pengolah Data dan Informasi	2.712,00	2
6.434	05.1.0.33.63	Pengadministrasi Perkantoran	5.412,00	4
6.435	05.1.0.33.64	Operator Layanan Operasional	6.780,00	5
6.436	05.1.0.33.65	Operator Layanan Operasional (Pengemudi Ambulan)	1.353,00	1
6.437	05.1.0.33.66	Operator Layanan Operasional (Petugas Keamanan)	4.059,00	3
6.438	05.1.0.33.67	Operator Layanan Operasional (Pramu Bakti)	1.353,00	1
6.439	05.1.0.34.0	Kepala Puskesmas Sumberlawang	1.353,50	1
6.440	05.1.0.34.1-JF	JF Administrator Kesehatan Ahli Muda	0,00	-
6.441	05.1.0.34.2-JF	JF Administrator Kesehatan Ahli Pertama	1.352,50	1
6.442	05.1.0.34.3-JF	JF Tenaga Promosi Kesehatan dan Ilmu Perilaku Ahli Muda	1.353,00	1
6.443	05.1.0.34.4-JF	JF Tenaga Promosi Kesehatan dan Ilmu Perilaku Ahli Pertama	1.353,00	1
6.444	05.1.0.34.5-JF	JF Tenaga Promosi Kesehatan dan Ilmu Perilaku Penyelia	0,00	-
6.445	05.1.0.34.6-JF	JF Tenaga Promosi Kesehatan dan Ilmu Perilaku Mahir	0,00	-
6.446	05.1.0.34.7-JF	JF Tenaga Promosi Kesehatan dan Ilmu Perilaku Terampil	0,00	-
6.447	05.1.0.34.8-JF	JF Apoteker Ahli Muda	1.351,00	1
6.448	05.1.0.34.9-JF	JF Apoteker Ahli Pertama	1.351,00	1
6.449	05.1.0.34.10-JF	JF Asisten Apoteker Penyelia	0,00	-
6.450	05.1.0.34.11-JF	JF Asisten Apoteker Mahir	0,00	-
6.451	05.1.0.34.12-JF	JF Asisten Apoteker Terampil	1.351,00	1
6.452	05.1.0.34.13-JF	JF Bidan Ahli Muda	2.706,00	2
6.453	05.1.0.34.14-JF	JF Bidan Ahli Pertama	4.059,00	3
6.454	05.1.0.34.15-JF	JF Bidan Penyelia	4.059,00	3
6.455	05.1.0.34.16-JF	JF Bidan Mahir	14.883,00	11
6.456	05.1.0.34.17-JF	JF Bidan Terampil	14.883,00	11
6.457	05.1.0.34.18-JF	JF Dokter Ahli Madya (Umum)	1.351,00	1
6.458	05.1.0.34.19-JF	JF Dokter Ahli Muda (Umum)	2.702,00	2
6.459	05.1.0.34.20-JF	JF Dokter Ahli Pertama (Umum)	2.702,00	2
6.460	05.1.0.34.21-JF	JF Dokter Gigi Ahli Madya (Umum)	1.351,00	1
6.461	05.1.0.34.22-JF	JF Dokter Gigi Ahli Muda (Umum)	1.351,00	1
6.462	05.1.0.34.23-JF	JF Dokter Gigi Ahli Pertama (Umum)	1.351,00	1
6.463	05.1.0.34.24-JF	JF Epidemiolog Kesehatan Ahli Muda	1.353,00	1
6.464	05.1.0.34.25-JF	JF Epidemiolog Kesehatan Ahli Pertama	1.353,00	1
6.465	05.1.0.34.26-JF	JF Fisioterapis Ahli Muda	0,00	-
6.466	05.1.0.34.27-JF	JF Fisioterapis Ahli Pertama	0,00	-
6.467	05.1.0.34.28-JF	JF Fisioterapis Penyelia	1.356,00	1
6.468	05.1.0.34.29-JF	JF Fisioterapis Mahir	1.356,00	1
6.469	05.1.0.34.30-JF	JF Fisioterapis Terampil	1.356,00	1
6.470	05.1.0.34.31-JF	JF Nutrisionis Ahli Muda	1.352,00	1
6.471	05.1.0.34.32-JF	JF Nutrisionis Ahli Pertama	1.352,00	1
6.472	05.1.0.34.33-JF	JF Nutrisionis Penyelia	1.352,00	1
6.473	05.1.0.34.34-JF	JF Nutrisionis Mahir	1.352,00	1
6.474	05.1.0.34.35-JF	JF Nutrisionis Terampil	1.352,00	1
6.475	05.1.0.34.36-JF	JF Perawat Ahli Muda	2.709,00	2
6.476	05.1.0.34.37-JF	JF Perawat Ahli Pertama	2.709,00	2
6.477	05.1.0.34.38-JF	JF Perawat Penyelia	2.709,00	2

1	2	3	4	5
6.478	05.1.0.34.39-JF	JF Perawat Mahir	5.418,00	4
6.479	05.1.0.34.40-JF	JF Perawat Terampil	21.672,00	16
6.480	05.1.0.34.41-JF	JF Terapis Gigi dan Mulut Penyelia	1.354,50	1
6.481	05.1.0.34.42-JF	JF Terapis Gigi dan Mulut Mahir	1.354,50	1
6.482	05.1.0.34.43-JF	JF Terapis Gigi dan Mulut Terampil	1.354,50	1
6.483	05.1.0.34.44-JF	JF Perekam Medis Ahli Muda	0,00	-
6.484	05.1.0.34.45-JF	JF Perekam Medis Ahli Pertama	0,00	-
6.485	05.1.0.34.46-JF	JF Perekam Medis Penyelia	1.352,00	1
6.486	05.1.0.34.47-JF	JF Perekam Medis Mahir	1.352,00	1
6.487	05.1.0.34.48-JF	JF Perekam Medis Terampil	1.352,00	1
6.488	05.1.0.34.49-JF	JF Pranata Laboratorium Kesehatan Ahli Muda	1.352,00	1
6.489	05.1.0.34.50-JF	JF Pranata Laboratorium Kesehatan Ahli Pertama	1.352,00	1
6.490	05.1.0.34.51-JF	JF Pranata Laboratorium Kesehatan Penyelia	0,00	-
6.491	05.1.0.34.52-JF	JF Pranata Laboratorium Kesehatan Mahir	0,00	-
6.492	05.1.0.34.53-JF	JF Pranata Laboratorium Kesehatan Terampil	1.352,00	1
6.493	05.1.0.34.54-JF	JF Tenaga Sanitasi Lingkungan Ahli Muda	0,00	-
6.494	05.1.0.34.55-JF	JF Tenaga Sanitasi Lingkungan Ahli Pertama	0,00	-
6.495	05.1.0.34.56-JF	JF Tenaga Sanitasi Lingkungan Penyelia	0,00	-
6.496	05.1.0.34.57-JF	JF Tenaga Sanitasi Lingkungan Mahir	0,00	-
6.497	05.1.0.34.58-JF	JF Tenaga Sanitasi Lingkungan Terampil	1.353,00	1
6.498	05.1.0.34.59-JF	JF Teknisi Elektromedis Mahir	0,00	-
6.499	05.1.0.34.60-JF	JF Teknisi Elektromedis Terampil	0,00	-
6.500	05.1.0.34.61	Penelaah Teknis Kebijakan	2.706,00	2
6.501	05.1.0.34.62	Pengolah Data dan Informasi	2.712,00	2
6.502	05.1.0.34.63	Pengadministrasi Perkantoran	2.706,00	2
6.503	05.1.0.34.64	Operator Layanan Operasional	8.136,00	6
6.504	05.1.0.34.65	Operator Layanan Operasional (Pengemudi Ambulan)	1.353,00	1
6.505	05.1.0.34.66	Operator Layanan Operasional (Petugas Keamanan)	4.059,00	3
6.506	05.1.0.34.67	Operator Layanan Operasional (Pramu Bakti)	1.353,00	1
6.507	05.1.0.35.0	Kepala Puskesmas Mondokan	1.353,50	1
6.508	05.1.0.35.1-JF	JF Administrator Kesehatan Ahli Muda	0,00	-
6.509	05.1.0.35.2-JF	JF Administrator Kesehatan Ahli Pertama	1.352,50	1
6.510	05.1.0.35.3-JF	JF Tenaga Promosi Kesehatan dan Ilmu Perilaku Ahli Muda	1.353,00	1
6.511	05.1.0.35.4-JF	JF Tenaga Promosi Kesehatan dan Ilmu Perilaku Ahli Pertama	1.353,00	1
6.512	05.1.0.35.5-JF	JF Tenaga Promosi Kesehatan dan Ilmu Perilaku Penyelia	0,00	-
6.513	05.1.0.35.6-JF	JF Tenaga Promosi Kesehatan dan Ilmu Perilaku Mahir	0,00	-
6.514	05.1.0.35.7-JF	JF Tenaga Promosi Kesehatan dan Ilmu Perilaku Terampil	0,00	-
6.515	05.1.0.35.8-JF	JF Apoteker Ahli Muda	1.351,00	1
6.516	05.1.0.35.9-JF	JF Apoteker Ahli Pertama	1.351,00	1
6.517	05.1.0.35.10-JF	JF Asisten Apoteker Penyelia	1.351,00	1
6.518	05.1.0.35.11-JF	JF Asisten Apoteker Mahir	1.351,00	1
6.519	05.1.0.35.12-JF	JF Asisten Apoteker Terampil	1.351,00	1
6.520	05.1.0.35.13-JF	JF Bidan Ahli Muda	1.353,00	1
6.521	05.1.0.35.14-JF	JF Bidan Ahli Pertama	2.706,00	2
6.522	05.1.0.35.15-JF	JF Bidan Penyelia	8.118,00	6
6.523	05.1.0.35.16-JF	JF Bidan Mahir	9.471,00	7
6.524	05.1.0.35.17-JF	JF Bidan Terampil	10.824,00	8
6.525	05.1.0.35.18-JF	JF Dokter Ahli Madya (Umum)	1.351,00	1
6.526	05.1.0.35.19-JF	JF Dokter Ahli Muda (Umum)	1.351,00	1
6.527	05.1.0.35.20-JF	JF Dokter Ahli Pertama (Umum)	2.702,00	2
6.528	05.1.0.35.21-JF	JF Dokter Gigi Ahli Madya (Umum)	1.351,00	1
6.529	05.1.0.35.22-JF	JF Dokter Gigi Ahli Muda (Umum)	1.351,00	1
6.530	05.1.0.35.23-JF	JF Dokter Gigi Ahli Pertama (Umum)	1.351,00	1
6.531	05.1.0.35.24-JF	JF Epidemiolog Kesehatan Ahli Muda	0,00	-
6.532	05.1.0.35.25-JF	JF Epidemiolog Kesehatan Ahli Pertama	0,00	-
6.533	05.1.0.35.26-JF	JF Fisioterapis Ahli Muda	0,00	-
6.534	05.1.0.35.27-JF	JF Fisioterapis Ahli Pertama	0,00	-
6.535	05.1.0.35.28-JF	JF Fisioterapis Penyelia	1.356,00	1
6.536	05.1.0.35.29-JF	JF Fisioterapis Mahir	1.356,00	1
6.537	05.1.0.35.30-JF	JF Fisioterapis Terampil	1.356,00	1
6.538	05.1.0.35.31-JF	JF Nutrisionis Ahli Muda	1.352,00	1
6.539	05.1.0.35.32-JF	JF Nutrisionis Ahli Pertama	1.352,00	1
6.540	05.1.0.35.33-JF	JF Nutrisionis Penyelia	1.352,00	1
6.541	05.1.0.35.34-JF	JF Nutrisionis Mahir	0,00	-
6.542	05.1.0.35.35-JF	JF Nutrisionis Terampil	0,00	-
6.543	05.1.0.35.36-JF	JF Perawat Ahli Muda	1.354,50	1
6.544	05.1.0.35.37-JF	JF Perawat Ahli Pertama	2.709,00	2
6.545	05.1.0.35.38-JF	JF Perawat Penyelia	4.063,50	3
6.546	05.1.0.35.39-JF	JF Perawat Mahir	6.772,50	5
6.547	05.1.0.35.40-JF	JF Perawat Terampil	17.608,50	13
6.548	05.1.0.35.41-JF	JF Terapis Gigi dan Mulut Penyelia	1.354,50	1
6.549	05.1.0.35.42-JF	JF Terapis Gigi dan Mulut Mahir	1.354,50	1
6.550	05.1.0.35.43-JF	JF Terapis Gigi dan Mulut Terampil	1.354,50	1

1	2	3	4	5
6.551	05.1.0.35.44-JF	JF Perekam Medis Ahli Muda	0,00	-
6.552	05.1.0.35.45-JF	JF Perekam Medis Ahli Pertama	0,00	-
6.553	05.1.0.35.46-JF	JF Perekam Medis Penyelia	0,00	-
6.554	05.1.0.35.47-JF	JF Perekam Medis Mahir	0,00	-
6.555	05.1.0.35.48-JF	JF Perekam Medis Terampil	1.352,00	1
6.556	05.1.0.35.49-JF	JF Pranata Laboratorium Kesehatan Ahli Muda	0,00	-
6.557	05.1.0.35.50-JF	JF Pranata Laboratorium Kesehatan Ahli Pertama	0,00	-
6.558	05.1.0.35.51-JF	JF Pranata Laboratorium Kesehatan Penyelia	1.352,00	1
6.559	05.1.0.35.52-JF	JF Pranata Laboratorium Kesehatan Mahir	1.352,00	1
6.560	05.1.0.35.53-JF	JF Pranata Laboratorium Kesehatan Terampil	1.352,00	1
6.561	05.1.0.35.54-JF	JF Tenaga Sanitasi Lingkungan Ahli Muda	0,00	-
6.562	05.1.0.35.55-JF	JF Tenaga Sanitasi Lingkungan Ahli Pertama	1.353,00	1
6.563	05.1.0.35.56-JF	JF Tenaga Sanitasi Lingkungan Penyelia	0,00	-
6.564	05.1.0.35.57-JF	JF Tenaga Sanitasi Lingkungan Mahir	0,00	-
6.565	05.1.0.35.58-JF	JF Tenaga Sanitasi Lingkungan Terampil	0,00	-
6.566	05.1.0.35.59-JF	JF Teknisi Elektromedis Mahir	0,00	-
6.567	05.1.0.35.60-JF	JF Teknisi Elektromedis Terampil	0,00	-
6.568	05.1.0.35.61	Penelaah Teknis Kebijakan	2.706,00	2
6.569	05.1.0.35.62	Pengolah Data dan Informasi	2.712,00	2
6.570	05.1.0.35.63	Pengadministrasi Perkantoran	2.706,00	2
6.571	05.1.0.35.64	Operator Layanan Operasional	9.492,00	7
6.572	05.1.0.35.65	Operator Layanan Operasional (Pengemudi Ambulan)	1.353,00	1
6.573	05.1.0.35.66	Operator Layanan Operasional (Petugas Keamanan)	4.059,00	3
6.574	05.1.0.35.67	Operator Layanan Operasional (Pramu Bakti)	1.353,00	1
6.575	05.1.0.36.0	Kepala Puskesmas Sukodono	1.353,50	1
6.576	05.1.0.36.1-JF	JF Administrator Kesehatan Ahli Muda	0,00	-
6.577	05.1.0.36.2-JF	JF Administrator Kesehatan Ahli Pertama	1.352,50	1
6.578	05.1.0.36.3-JF	JF Tenaga Promosi Kesehatan dan Ilmu Perilaku Ahli Muda	0,00	-
6.579	05.1.0.36.4-JF	JF Tenaga Promosi Kesehatan dan Ilmu Perilaku Ahli Pertama	1.353,00	1
6.580	05.1.0.36.5-JF	JF Tenaga Promosi Kesehatan dan Ilmu Perilaku Penyelia	0,00	-
6.581	05.1.0.36.6-JF	JF Tenaga Promosi Kesehatan dan Ilmu Perilaku Mahir	0,00	-
6.582	05.1.0.36.7-JF	JF Tenaga Promosi Kesehatan dan Ilmu Perilaku Terampil	0,00	-
6.583	05.1.0.36.8-JF	JF Apoteker Ahli Muda	1.351,00	1
6.584	05.1.0.36.9-JF	JF Apoteker Ahli Pertama	1.351,00	1
6.585	05.1.0.36.10-JF	JF Asisten Apoteker Penyelia	1.351,00	1
6.586	05.1.0.36.11-JF	JF Asisten Apoteker Mahir	1.351,00	1
6.587	05.1.0.36.12-JF	JF Asisten Apoteker Terampil	1.351,00	1
6.588	05.1.0.36.13-JF	JF Bidan Ahli Muda	4.059,00	3
6.589	05.1.0.36.14-JF	JF Bidan Ahli Pertama	4.059,00	3
6.590	05.1.0.36.15-JF	JF Bidan Penyelia	5.412,00	4
6.591	05.1.0.36.16-JF	JF Bidan Mahir	17.589,00	13
6.592	05.1.0.36.17-JF	JF Bidan Terampil	17.589,00	13
6.593	05.1.0.36.18-JF	JF Dokter Ahli Madya (Umum)	1.351,00	1
6.594	05.1.0.36.19-JF	JF Dokter Ahli Muda (Umum)	1.351,00	1
6.595	05.1.0.36.20-JF	JF Dokter Ahli Pertama (Umum)	2.702,00	2
6.596	05.1.0.36.21-JF	JF Dokter Gigi Ahli Madya (Umum)	1.351,00	1
6.597	05.1.0.36.22-JF	JF Dokter Gigi Ahli Muda (Umum)	1.351,00	1
6.598	05.1.0.36.23-JF	JF Dokter Gigi Ahli Pertama (Umum)	1.351,00	1
6.599	05.1.0.36.24-JF	JF Epidemiolog Kesehatan Ahli Muda	0,00	-
6.600	05.1.0.36.25-JF	JF Epidemiolog Kesehatan Ahli Pertama	1.353,00	1
6.601	05.1.0.36.26-JF	JF Fisioterapis Ahli Muda	0,00	-
6.602	05.1.0.36.27-JF	JF Fisioterapis Ahli Pertama	0,00	-
6.603	05.1.0.36.28-JF	JF Fisioterapis Penyelia	0,00	-
6.604	05.1.0.36.29-JF	JF Fisioterapis Mahir	0,00	-
6.605	05.1.0.36.30-JF	JF Fisioterapis Terampil	1.356,00	1
6.606	05.1.0.36.31-JF	JF Nutrisionis Ahli Muda	0,00	-
6.607	05.1.0.36.32-JF	JF Nutrisionis Ahli Pertama	1.352,00	1
6.608	05.1.0.36.33-JF	JF Nutrisionis Penyelia	0,00	-
6.609	05.1.0.36.34-JF	JF Nutrisionis Mahir	1.352,00	1
6.610	05.1.0.36.35-JF	JF Nutrisionis Terampil	1.352,00	1
6.611	05.1.0.36.36-JF	JF Perawat Ahli Muda	4.063,50	3
6.612	05.1.0.36.37-JF	JF Perawat Ahli Pertama	4.063,50	3
6.613	05.1.0.36.38-JF	JF Perawat Penyelia	8.127,00	6
6.614	05.1.0.36.39-JF	JF Perawat Mahir	10.836,00	8
6.615	05.1.0.36.40-JF	JF Perawat Terampil	17.608,50	13
6.616	05.1.0.36.41-JF	JF Terapis Gigi dan Mulut Penyelia	1.354,50	1
6.617	05.1.0.36.42-JF	JF Terapis Gigi dan Mulut Mahir	1.354,50	1
6.618	05.1.0.36.43-JF	JF Terapis Gigi dan Mulut Terampil	1.354,50	1
6.619	05.1.0.36.44-JF	JF Perekam Medis Ahli Muda	0,00	-
6.620	05.1.0.36.45-JF	JF Perekam Medis Ahli Pertama	0,00	-
6.621	05.1.0.36.46-JF	JF Perekam Medis Penyelia	0,00	-
6.622	05.1.0.36.47-JF	JF Perekam Medis Mahir	0,00	-
6.623	05.1.0.36.48-JF	JF Perekam Medis Terampil	1.352,00	1

1	2	3	4	5
6.624	05.1.0.36.49-JF	JF Pranata Laboratorium Kesehatan Ahli Muda	0,00	-
6.625	05.1.0.36.50-JF	JF Pranata Laboratorium Kesehatan Ahli Pertama	0,00	-
6.626	05.1.0.36.51-JF	JF Pranata Laboratorium Kesehatan Penyelia	0,00	-
6.627	05.1.0.36.52-JF	JF Pranata Laboratorium Kesehatan Mahir	1.352,00	1
6.628	05.1.0.36.53-JF	JF Pranata Laboratorium Kesehatan Terampil	1.352,00	1
6.629	05.1.0.36.54-JF	JF Tenaga Sanitasi Lingkungan Ahli Muda	0,00	-
6.630	05.1.0.36.55-JF	JF Tenaga Sanitasi Lingkungan Ahli Pertama	0,00	-
6.631	05.1.0.36.56-JF	JF Tenaga Sanitasi Lingkungan Penyelia	0,00	-
6.632	05.1.0.36.57-JF	JF Tenaga Sanitasi Lingkungan Mahir	1.353,00	1
6.633	05.1.0.36.58-JF	JF Tenaga Sanitasi Lingkungan Terampil	1.353,00	1
6.634	05.1.0.36.59-JF	JF Teknisi Elektromedis Mahir	0,00	-
6.635	05.1.0.36.60-JF	JF Teknisi Elektromedis Terampil	1.353,00	1
6.636	05.1.0.36.61	Penelaah Teknis Kebijakan	2.706,00	2
6.637	05.1.0.36.62	Pengolah Data dan Informasi	2.712,00	2
6.638	05.1.0.36.63	Pengadministrasi Perkantoran	2.706,00	2
6.639	05.1.0.36.64	Operator Layanan Operasional	8.136,00	6
6.640	05.1.0.36.65	Operator Layanan Operasional (Pengemudi Ambulan)	1.353,00	1
6.641	05.1.0.36.66	Operator Layanan Operasional (Petugas Keamanan)	4.059,00	3
6.642	05.1.0.36.67	Operator Layanan Operasional (Pramu Bakti)	1.353,00	1
6.643	05.1.0.37.0	Kepala Puskesmas Gesi	1.353,50	1
6.644	05.1.0.37.1-JF	JF Administrator Kesehatan Ahli Muda	0,00	-
6.645	05.1.0.37.2-JF	JF Administrator Kesehatan Ahli Pertama	1.352,50	1
6.646	05.1.0.37.3-JF	JF Tenaga Promosi Kesehatan dan Ilmu Perilaku Ahli Muda	1.353,00	1
6.647	05.1.0.37.4-JF	JF Tenaga Promosi Kesehatan dan Ilmu Perilaku Ahli Pertama	1.353,00	1
6.648	05.1.0.37.5-JF	JF Tenaga Promosi Kesehatan dan Ilmu Perilaku Penyelia	0,00	-
6.649	05.1.0.37.6-JF	JF Tenaga Promosi Kesehatan dan Ilmu Perilaku Mahir	0,00	-
6.650	05.1.0.37.7-JF	JF Tenaga Promosi Kesehatan dan Ilmu Perilaku Terampil	0,00	-
6.651	05.1.0.37.8-JF	JF Apoteker Ahli Muda	1.351,00	1
6.652	05.1.0.37.9-JF	JF Apoteker Ahli Pertama	1.351,00	1
6.653	05.1.0.37.10-JF	JF Asisten Apoteker Penyelia	1.351,00	1
6.654	05.1.0.37.11-JF	JF Asisten Apoteker Mahir	1.351,00	1
6.655	05.1.0.37.12-JF	JF Asisten Apoteker Terampil	1.351,00	1
6.656	05.1.0.37.13-JF	JF Bidan Ahli Muda	2.706,00	2
6.657	05.1.0.37.14-JF	JF Bidan Ahli Pertama	4.059,00	3
6.658	05.1.0.37.15-JF	JF Bidan Penyelia	5.412,00	4
6.659	05.1.0.37.16-JF	JF Bidan Mahir	17.589,00	13
6.660	05.1.0.37.17-JF	JF Bidan Terampil	17.589,00	13
6.661	05.1.0.37.18-JF	JF Dokter Ahli Madya (Umum)	1.351,00	1
6.662	05.1.0.37.19-JF	JF Dokter Ahli Muda (Umum)	2.702,00	2
6.663	05.1.0.37.20-JF	JF Dokter Ahli Pertama (Umum)	4.053,00	3
6.664	05.1.0.37.21-JF	JF Dokter Gigi Ahli Madya (Umum)	1.351,00	1
6.665	05.1.0.37.22-JF	JF Dokter Gigi Ahli Muda (Umum)	1.351,00	1
6.666	05.1.0.37.23-JF	JF Dokter Gigi Ahli Pertama (Umum)	1.351,00	1
6.667	05.1.0.37.24-JF	JF Epidemiolog Kesehatan Ahli Muda	0,00	-
6.668	05.1.0.37.25-JF	JF Epidemiolog Kesehatan Ahli Pertama	0,00	-
6.669	05.1.0.37.26-JF	JF Fisioterapis Ahli Muda	0,00	-
6.670	05.1.0.37.27-JF	JF Fisioterapis Ahli Pertama	0,00	-
6.671	05.1.0.37.28-JF	JF Fisioterapis Penyelia	1.356,00	1
6.672	05.1.0.37.29-JF	JF Fisioterapis Mahir	1.356,00	1
6.673	05.1.0.37.30-JF	JF Fisioterapis Terampil	1.356,00	1
6.674	05.1.0.37.31-JF	JF Nutrisionis Ahli Muda	1.352,00	1
6.675	05.1.0.37.32-JF	JF Nutrisionis Ahli Pertama	1.352,00	1
6.676	05.1.0.37.33-JF	JF Nutrisionis Penyelia	1.352,00	1
6.677	05.1.0.37.34-JF	JF Nutrisionis Mahir	1.352,00	1
6.678	05.1.0.37.35-JF	JF Nutrisionis Terampil	1.352,00	1
6.679	05.1.0.37.36-JF	JF Perawat Ahli Muda	1.354,50	1
6.680	05.1.0.37.37-JF	JF Perawat Ahli Pertama	2.709,00	2
6.681	05.1.0.37.38-JF	JF Perawat Penyelia	4.063,50	3
6.682	05.1.0.37.39-JF	JF Perawat Mahir	6.772,50	5
6.683	05.1.0.37.40-JF	JF Perawat Terampil	18.963,00	14
6.684	05.1.0.37.41-JF	JF Terapis Gigi dan Mulut Penyelia	1.354,50	1
6.685	05.1.0.37.42-JF	JF Terapis Gigi dan Mulut Mahir	1.354,50	1
6.686	05.1.0.37.43-JF	JF Terapis Gigi dan Mulut Terampil	1.354,50	1
6.687	05.1.0.37.44-JF	JF Perekam Medis Ahli Muda	0,00	-
6.688	05.1.0.37.45-JF	JF Perekam Medis Ahli Pertama	0,00	-
6.689	05.1.0.37.46-JF	JF Perekam Medis Penyelia	0,00	-
6.690	05.1.0.37.47-JF	JF Perekam Medis Mahir	0,00	-
6.691	05.1.0.37.48-JF	JF Perekam Medis Terampil	1.352,00	1
6.692	05.1.0.37.49-JF	JF Pranata Laboratorium Kesehatan Ahli Muda	1.352,00	1
6.693	05.1.0.37.50-JF	JF Pranata Laboratorium Kesehatan Ahli Pertama	1.352,00	1
6.694	05.1.0.37.51-JF	JF Pranata Laboratorium Kesehatan Penyelia	1.352,00	1
6.695	05.1.0.37.52-JF	JF Pranata Laboratorium Kesehatan Mahir	1.352,00	1
6.696	05.1.0.37.53-JF	JF Pranata Laboratorium Kesehatan Terampil	1.352,00	1

1	2	3	4	5
6.697	05.1.0.37.54-JF	JF Tenaga Sanitasi Lingkungan Ahli Muda	0,00	-
6.698	05.1.0.37.55-JF	JF Tenaga Sanitasi Lingkungan Ahli Pertama	0,00	-
6.699	05.1.0.37.56-JF	JF Tenaga Sanitasi Lingkungan Penyelia	1.353,00	1
6.700	05.1.0.37.57-JF	JF Tenaga Sanitasi Lingkungan Mahir	1.353,00	1
6.701	05.1.0.37.58-JF	JF Tenaga Sanitasi Lingkungan Terampil	1.353,00	1
6.702	05.1.0.37.59-JF	JF Teknisi Elektromedis Mahir	0,00	-
6.703	05.1.0.37.60-JF	JF Teknisi Elektromedis Terampil	0,00	-
6.704	05.1.0.37.61	Penelaah Teknis Kebijakan	2.706,00	2
6.705	05.1.0.37.62	Pengolah Data dan Informasi	2.712,00	2
6.706	05.1.0.37.63	Pengadministrasi Perkantoran	2.706,00	2
6.707	05.1.0.37.64	Operator Layanan Operasional	10.848,00	8
6.708	05.1.0.37.65	Operator Layanan Operasional (Pengemudi Ambulan)	1.353,00	1
6.709	05.1.0.37.66	Operator Layanan Operasional (Petugas Keamanan)	4.059,00	3
6.710	05.1.0.37.67	Operator Layanan Operasional (Pramu Bakti)	1.353,00	1
6.711	05.1.0.38.0	Kepala Puskesmas Tangean	1.353,50	1
6.712	05.1.0.38.1-JF	JF Administrator Kesehatan Ahli Muda	1.352,50	1
6.713	05.1.0.38.2-JF	JF Administrator Kesehatan Ahli Pertama	1.352,50	1
6.714	05.1.0.38.3-JF	JF Tenaga Promosi Kesehatan dan Ilmu Perilaku Ahli Muda	1.353,00	1
6.715	05.1.0.38.4-JF	JF Tenaga Promosi Kesehatan dan Ilmu Perilaku Ahli Pertama	1.353,00	1
6.716	05.1.0.38.5-JF	JF Tenaga Promosi Kesehatan dan Ilmu Perilaku Penyelia	0,00	-
6.717	05.1.0.38.6-JF	JF Tenaga Promosi Kesehatan dan Ilmu Perilaku Mahir	0,00	-
6.718	05.1.0.38.7-JF	JF Tenaga Promosi Kesehatan dan Ilmu Perilaku Terampil	0,00	-
6.719	05.1.0.38.8-JF	JF Apoteker Ahli Muda	1.351,00	1
6.720	05.1.0.38.9-JF	JF Apoteker Ahli Pertama	1.351,00	1
6.721	05.1.0.38.10-JF	JF Asisten Apoteker Penyelia	1.351,00	1
6.722	05.1.0.38.11-JF	JF Asisten Apoteker Mahir	1.351,00	1
6.723	05.1.0.38.12-JF	JF Asisten Apoteker Terampil	1.351,00	1
6.724	05.1.0.38.13-JF	JF Bidan Ahli Muda	4.059,00	3
6.725	05.1.0.38.14-JF	JF Bidan Ahli Pertama	4.059,00	3
6.726	05.1.0.38.15-JF	JF Bidan Penyelia	2.706,00	2
6.727	05.1.0.38.16-JF	JF Bidan Mahir	12.177,00	9
6.728	05.1.0.38.17-JF	JF Bidan Terampil	12.177,00	9
6.729	05.1.0.38.18-JF	JF Dokter Ahli Madya (Umum)	1.351,00	1
6.730	05.1.0.38.19-JF	JF Dokter Ahli Muda (Umum)	1.351,00	1
6.731	05.1.0.38.20-JF	JF Dokter Ahli Pertama (Umum)	4.053,00	3
6.732	05.1.0.38.21-JF	JF Dokter Gigi Ahli Madya (Umum)	1.351,00	1
6.733	05.1.0.38.22-JF	JF Dokter Gigi Ahli Muda (Umum)	1.351,00	1
6.734	05.1.0.38.23-JF	JF Dokter Gigi Ahli Pertama (Umum)	1.351,00	1
6.735	05.1.0.38.24-JF	JF Epidemiolog Kesehatan Ahli Muda	1.353,00	1
6.736	05.1.0.38.25-JF	JF Epidemiolog Kesehatan Ahli Pertama	1.353,00	1
6.737	05.1.0.38.26-JF	JF Fisioterapis Ahli Muda	0,00	-
6.738	05.1.0.38.27-JF	JF Fisioterapis Ahli Pertama	0,00	-
6.739	05.1.0.38.28-JF	JF Fisioterapis Penyelia	1.356,00	1
6.740	05.1.0.38.29-JF	JF Fisioterapis Mahir	1.356,00	1
6.741	05.1.0.38.30-JF	JF Fisioterapis Terampil	1.356,00	1
6.742	05.1.0.38.31-JF	JF Nutrisionis Ahli Muda	1.352,00	1
6.743	05.1.0.38.32-JF	JF Nutrisionis Ahli Pertama	1.352,00	1
6.744	05.1.0.38.33-JF	JF Nutrisionis Penyelia	1.352,00	1
6.745	05.1.0.38.34-JF	JF Nutrisionis Mahir	1.352,00	1
6.746	05.1.0.38.35-JF	JF Nutrisionis Terampil	1.352,00	1
6.747	05.1.0.38.36-JF	JF Perawat Ahli Muda	2.709,00	2
6.748	05.1.0.38.37-JF	JF Perawat Ahli Pertama	2.709,00	2
6.749	05.1.0.38.38-JF	JF Perawat Penyelia	2.709,00	2
6.750	05.1.0.38.39-JF	JF Perawat Mahir	8.127,00	6
6.751	05.1.0.38.40-JF	JF Perawat Terampil	18.963,00	14
6.752	05.1.0.38.41-JF	JF Terapis Gigi dan Mulut Penyelia	1.354,50	1
6.753	05.1.0.38.42-JF	JF Terapis Gigi dan Mulut Mahir	1.354,50	1
6.754	05.1.0.38.43-JF	JF Terapis Gigi dan Mulut Terampil	1.354,50	1
6.755	05.1.0.38.44-JF	JF Perekam Medis Ahli Muda	1.352,00	1
6.756	05.1.0.38.45-JF	JF Perekam Medis Ahli Pertama	1.352,00	1
6.757	05.1.0.38.46-JF	JF Perekam Medis Penyelia	0,00	-
6.758	05.1.0.38.47-JF	JF Perekam Medis Mahir	0,00	-
6.759	05.1.0.38.48-JF	JF Perekam Medis Terampil	1.352,00	1
6.760	05.1.0.38.49-JF	JF Pranata Laboratorium Kesehatan Ahli Muda	0,00	-
6.761	05.1.0.38.50-JF	JF Pranata Laboratorium Kesehatan Ahli Pertama	0,00	-
6.762	05.1.0.38.51-JF	JF Pranata Laboratorium Kesehatan Penyelia	1.352,00	1
6.763	05.1.0.38.52-JF	JF Pranata Laboratorium Kesehatan Mahir	1.352,00	1
6.764	05.1.0.38.53-JF	JF Pranata Laboratorium Kesehatan Terampil	1.352,00	1
6.765	05.1.0.38.54-JF	JF Tenaga Sanitasi Lingkungan Ahli Muda	0,00	-
6.766	05.1.0.38.55-JF	JF Tenaga Sanitasi Lingkungan Ahli Pertama	0,00	-
6.767	05.1.0.38.56-JF	JF Tenaga Sanitasi Lingkungan Penyelia	0,00	-
6.768	05.1.0.38.57-JF	JF Tenaga Sanitasi Lingkungan Mahir	0,00	-
6.769	05.1.0.38.58-JF	JF Tenaga Sanitasi Lingkungan Terampil	1.353,00	1

1	2	3	4	5
6.770	05.1.0.38.59-JF	JF Teknisi Elektromedis Mahir	0,00	-
6.771	05.1.0.38.60-JF	JF Teknisi Elektromedis Terampil	0,00	-
6.772	05.1.0.38.61	Penelaah Teknis Kebijakan	2.706,00	2
6.773	05.1.0.38.62	Pengolah Data dan Informasi	2.712,00	2
6.774	05.1.0.38.63	Pengadministrasi Perkantoran	2.706,00	2
6.775	05.1.0.38.64	Operator Layanan Operasional	8.136,00	6
6.776	05.1.0.38.65	Operator Layanan Operasional (Pengemudi Ambulan)	1.353,00	1
6.777	05.1.0.38.66	Operator Layanan Operasional (Petugas Keamanan)	4.059,00	3
6.778	05.1.0.38.67	Operator Layanan Operasional (Pramu Bakti)	1.353,00	1
6.779	05.1.0.39.0	Kepala Puskesmas Jenar	1.353,50	1
6.780	05.1.0.39.1-JF	JF Administrator Kesehatan Ahli Muda	0,00	-
6.781	05.1.0.39.2-JF	JF Administrator Kesehatan Ahli Pertama	1.352,50	1
6.782	05.1.0.39.3-JF	JF Tenaga Promosi Kesehatan dan Ilmu Perilaku Ahli Muda	0,00	-
6.783	05.1.0.39.4-JF	JF Tenaga Promosi Kesehatan dan Ilmu Perilaku Ahli Pertama	1.353,00	1
6.784	05.1.0.39.5-JF	JF Tenaga Promosi Kesehatan dan Ilmu Perilaku Penyelia	0,00	-
6.785	05.1.0.39.6-JF	JF Tenaga Promosi Kesehatan dan Ilmu Perilaku Mahir	0,00	-
6.786	05.1.0.39.7-JF	JF Tenaga Promosi Kesehatan dan Ilmu Perilaku Terampil	0,00	-
6.787	05.1.0.39.8-JF	JF Apoteker Ahli Muda	1.351,00	1
6.788	05.1.0.39.9-JF	JF Apoteker Ahli Pertama	1.351,00	1
6.789	05.1.0.39.10-JF	JF Asisten Apoteker Penyelia	0,00	-
6.790	05.1.0.39.11-JF	JF Asisten Apoteker Mahir	1.351,00	1
6.791	05.1.0.39.12-JF	JF Asisten Apoteker Terampil	1.351,00	1
6.792	05.1.0.39.13-JF	JF Bidan Ahli Muda	2.706,00	2
6.793	05.1.0.39.14-JF	JF Bidan Ahli Pertama	2.706,00	2
6.794	05.1.0.39.15-JF	JF Bidan Penyelia	4.059,00	3
6.795	05.1.0.39.16-JF	JF Bidan Mahir	9.471,00	7
6.796	05.1.0.39.17-JF	JF Bidan Terampil	12.177,00	9
6.797	05.1.0.39.18-JF	JF Dokter Ahli Madya (Umum)	1.351,00	1
6.798	05.1.0.39.19-JF	JF Dokter Ahli Muda (Umum)	1.351,00	1
6.799	05.1.0.39.20-JF	JF Dokter Ahli Pertama (Umum)	2.702,00	2
6.800	05.1.0.39.21-JF	JF Dokter Gigi Ahli Madya (Umum)	1.351,00	1
6.801	05.1.0.39.22-JF	JF Dokter Gigi Ahli Muda (Umum)	1.351,00	1
6.802	05.1.0.39.23-JF	JF Dokter Gigi Ahli Pertama (Umum)	1.351,00	1
6.803	05.1.0.39.24-JF	JF Epidemiolog Kesehatan Ahli Muda	1.353,00	1
6.804	05.1.0.39.25-JF	JF Epidemiolog Kesehatan Ahli Pertama	1.353,00	1
6.805	05.1.0.39.26-JF	JF Fisioterapis Ahli Muda	0,00	-
6.806	05.1.0.39.27-JF	JF Fisioterapis Ahli Pertama	0,00	-
6.807	05.1.0.39.28-JF	JF Fisioterapis Penyelia	1.356,00	1
6.808	05.1.0.39.29-JF	JF Fisioterapis Mahir	1.356,00	1
6.809	05.1.0.39.30-JF	JF Fisioterapis Terampil	1.356,00	1
6.810	05.1.0.39.31-JF	JF Nutrisionis Ahli Muda	1.352,00	1
6.811	05.1.0.39.32-JF	JF Nutrisionis Ahli Pertama	1.352,00	1
6.812	05.1.0.39.33-JF	JF Nutrisionis Penyelia	1.352,00	1
6.813	05.1.0.39.34-JF	JF Nutrisionis Mahir	1.352,00	1
6.814	05.1.0.39.35-JF	JF Nutrisionis Terampil	1.352,00	1
6.815	05.1.0.39.36-JF	JF Perawat Ahli Muda	1.354,50	1
6.816	05.1.0.39.37-JF	JF Perawat Ahli Pertama	2.709,00	2
6.817	05.1.0.39.38-JF	JF Perawat Penyelia	4.063,50	3
6.818	05.1.0.39.39-JF	JF Perawat Mahir	5.418,00	4
6.819	05.1.0.39.40-JF	JF Perawat Terampil	17.608,50	13
6.820	05.1.0.39.41-JF	JF Terapis Gigi dan Mulut Penyelia	1.354,50	1
6.821	05.1.0.39.42-JF	JF Terapis Gigi dan Mulut Mahir	1.354,50	1
6.822	05.1.0.39.43-JF	JF Terapis Gigi dan Mulut Terampil	1.354,50	1
6.823	05.1.0.39.44-JF	JF Perekam Medis Ahli Muda	1.352,00	1
6.824	05.1.0.39.45-JF	JF Perekam Medis Ahli Pertama	1.352,00	1
6.825	05.1.0.39.46-JF	JF Perekam Medis Penyelia	0,00	-
6.826	05.1.0.39.47-JF	JF Perekam Medis Mahir	0,00	-
6.827	05.1.0.39.48-JF	JF Perekam Medis Terampil	1.352,00	1
6.828	05.1.0.39.49-JF	JF Pranata Laboratorium Kesehatan Ahli Muda	0,00	-
6.829	05.1.0.39.50-JF	JF Pranata Laboratorium Kesehatan Ahli Pertama	0,00	-
6.830	05.1.0.39.51-JF	JF Pranata Laboratorium Kesehatan Penyelia	1.352,00	1
6.831	05.1.0.39.52-JF	JF Pranata Laboratorium Kesehatan Mahir	1.352,00	1
6.832	05.1.0.39.53-JF	JF Pranata Laboratorium Kesehatan Terampil	1.352,00	1
6.833	05.1.0.39.54-JF	JF Tenaga Sanitasi Lingkungan Ahli Muda	0,00	-
6.834	05.1.0.39.55-JF	JF Tenaga Sanitasi Lingkungan Ahli Pertama	0,00	-
6.835	05.1.0.39.56-JF	JF Tenaga Sanitasi Lingkungan Penyelia	0,00	-
6.836	05.1.0.39.57-JF	JF Tenaga Sanitasi Lingkungan Mahir	0,00	-
6.837	05.1.0.39.58-JF	JF Tenaga Sanitasi Lingkungan Terampil	1.353,00	1
6.838	05.1.0.39.59-JF	JF Teknisi Elektromedis Mahir	0,00	-
6.839	05.1.0.39.60-JF	JF Teknisi Elektromedis Terampil	0,00	-
6.840	05.1.0.39.61	Penelaah Teknis Kebijakan	2.706,00	2
6.841	05.1.0.39.62	Pengolah Data dan Informasi	2.712,00	2
6.842	05.1.0.39.63	Pengadministrasi Perkantoran	1.353,00	1

1	2	3	4	5
6.843	05.1.0.39.64	Operator Layanan Operasional	8.136,00	6
6.844	05.1.0.39.65	Operator Layanan Operasional (Pengemudi Ambulan)	1.353,00	1
6.845	05.1.0.39.66	Operator Layanan Operasional (Petugas Keamanan)	4.059,00	3
6.846	05.1.0.39.67	Operator Layanan Operasional (Pramu Bakti)	1.353,00	1
6.847	05.1.0.40.0	Kepala UPTD Laboratorium Kesehatan	1.351,50	1
6.848	05.1.0.40.1-JF	JF Dokter Ahli Muda (Umum)	1.351,00	1
6.849	05.1.0.40.2-JF	JF Dokter Ahli Pertama (Umum)	4.053,00	3
6.850	05.1.0.40.3-JF	JF Dokter Ahli Muda (Spesialis Patologi Klinik)	1.351,00	1
6.851	05.1.0.40.4-JF	JF Dokter Ahli Muda (Spesialis Mikrobiologi Klinik)	1.351,00	1
6.852	05.1.0.40.5-JF	JF Perawat Ahli Pertama	4.063,50	3
6.853	05.1.0.40.6-JF	JF Perawat Terampil	4.063,50	3
6.854	05.1.0.40.7-JF	JF Pranata Laboratorium Kesehatan Ahli Muda	4.056,00	3
6.855	05.1.0.40.8-JF	JF Pranata Laboratorium Kesehatan Ahli Pertama	5.408,00	4
6.856	05.1.0.40.9-JF	JF Pranata Laboratorium Kesehatan Penyelia	4.056,00	3
6.857	05.1.0.40.10-JF	JF Pranata Laboratorium Kesehatan Mahir	5.408,00	4
6.858	05.1.0.40.11-JF	JF Pranata Laboratorium Kesehatan Terampil	5.408,00	4
6.859	05.1.0.40.12-JF	JF Tenaga Sanitasi Lingkungan Ahli Pertama	2.706,00	2
6.860	05.1.0.40.13-JF	JF Tenaga Sanitasi Lingkungan Terampil	4.059,00	3
6.861	05.1.0.40.14-JF	JF Epidemiolog Kesehatan Ahli Pertama	1.353,00	1
6.862	05.1.0.40.15-JF	JF Entomolog Kesehatan Ahli Pertama	1.353,00	1
6.863	05.1.0.40.14	Penelaah Teknis Kebijakan	2.706,00	2
6.864	05.1.0.40.15	Pengolah Data dan Informasi	1.356,00	1
6.865	05.1.0.40.16	Operator Laboratorium	1.356,00	1
6.866	05.1.0.40.17	Operator Layanan Operasional	8.136,00	6
6.867	05.1.0.40.18	Pengadministrasi Perkantoran	2.706,00	2
6.868	05.1.0.40.19	Operator Layanan Operasional (Pengemudi)	1.353,00	1
6.869	05.1.0.41.0	Kepala UPTD Instalasi Farmasi	1.351,50	1
6.870	05.1.0.41.1-JF	JF Apoteker Ahli Pertama	1.351,00	1
6.871	05.1.0.41.2-JF	JF Asisten Apoteker Penyelia	2.702,00	2
6.872	05.1.0.41.3-JF	JF Asisten Apoteker Mahir	2.702,00	2
6.873	05.1.0.41.4-JF	JF Asisten Apoteker Terampil	4.053,00	3
6.874	05.1.0.42.0	Kepala Subbagian Tata Usaha UPTD Instalasi Farmasi	1.352,50	1
6.875	05.1.0.42.1	Pengolah Data dan Informasi	1.356,00	1
6.876	05.1.0.42.2	Pengadministrasi Perkantoran	6.765,00	5
6.877	05.1.0.42.3	Operator Layanan Operasional	4.068,00	3
6.878	05.1.0.42.4	Operator Layanan Operasional (Pengemudi)	1.353,00	1
6.879	05.1.0.42.5	Operator Layanan Operasional (Petugas Keamanan)	4.059,00	3
6.880	05.1.0.42.6	Operator Layanan Operasional (Pramu Bakti)	1.353,00	1
VI		DINAS PEKERJAAN UMUM		
6.881	06.1.0.0.0	Kepala Dinas Pekerjaan Umum	1.402,00	1
6.882	06.1.1.0.0	Sekretaris Dinas Pekerjaan Umum	1.357,00	1
6.883	06.1.1.1.0	Kepala Subbagian Perencanaan, Evaluasi, Pelaporan, dan Keuangan	1.353,50	1
6.884	06.1.1.1.1-JF	JF Pranata Komputer Penyelia	1.353,00	1
6.885	06.1.1.1.2-JF	JF Pranata Komputer Mahir	1.353,00	1
6.886	06.1.1.1.3-JF	JF Pranata Komputer Terampil	1.353,00	1
6.887	06.1.1.1.4	Penelaah Teknis Kebijakan	4.059,00	3
6.888	06.1.1.1.5	Pengolah Data dan Informasi	4.068,00	3
6.889	06.1.1.1.6	Pengadministrasi Perkantoran	2.706,00	2
6.890	06.1.1.2.0	Kepala Subbagian Umum dan Kepegawaian	1.353,50	1
6.891	06.1.1.2.1-JF	JF Arsiparis Mahir	1.354,50	1
6.892	06.1.1.2.2-JF	JF Arsiparis Terampil	1.354,50	1
6.893	06.1.1.2.3	Penelaah Teknis Kebijakan	1.353,00	1
6.894	06.1.1.2.4	Pengelola Layanan Operasional	1.356,00	1
6.895	06.1.1.2.5	Pengadministrasi Perkantoran	2.706,00	2
6.896	06.1.1.2.6	Operator Layanan Operasional (Pengemudi)	1.353,00	1
6.897	06.1.1.2.7	Operator Layanan Operasional (Petugas Keamanan)	4.059,00	3
6.898	06.1.1.2.8	Operator Layanan Operasional (Pramu Bakti)	1.353,00	1
6.899	06.1.1.2.9	Pengelola Umum Operasional	2.706,00	2
6.900	06.1.2.0.0	Kepala Bidang Bina Marga	1.357,00	1
6.901	06.1.2.0.1-JF	JF Penata Kelola Jalan dan Jembatan Ahli Muda	6.765,00	5
6.902	06.1.2.0.2-JF	JF Penata Kelola Jalan dan Jembatan Ahli Pertama	6.765,00	5
6.903	06.1.2.0.3-JF	JF Penata Laksana Jalan dan Jembatan Penyelia	2.706,00	2
6.904	06.1.2.0.4-JF	JF Penata Laksana Jalan dan Jembatan Mahir	5.412,00	4
6.905	06.1.2.0.5-JF	JF Penata Laksana Jalan dan Jembatan Terampil	5.412,00	4
6.906	06.1.2.0.6-JF	JF Penata Laksana Jalan dan Jembatan Pemula	5.412,00	4
6.907	06.1.2.0.7	Penelaah Teknis Kebijakan	10.824,00	8
6.908	06.1.2.0.8	Pengolah Data dan Informasi	8.136,00	6
6.909	06.1.2.0.9	Operator Layanan Operasional	39.324,00	29
6.910	06.1.2.0.10	Pengadministrasi Perkantoran	9.471,00	7
6.911	06.1.3.0.0	Kepala Bidang Cipta Karya	1.357,00	1
6.912	06.1.3.0.1-JF	JF Pembina Jasa Konstruksi Ahli Muda	2.706,00	2
6.913	06.1.3.0.2-JF	JF Pembina Jasa Konstruksi Pertama	2.706,00	2

1	2	3	4	5
6.914	06.1.3.0.3-JF	JF Pengendali Dampak Lingkungan Ahli Muda	1.353,00	1
6.915	06.1.3.0.4-JF	JF Pengendali Dampak Lingkungan Ahli Pertama	2.706,00	2
6.916	06.1.3.0.5-JF	JF Penata Kelola Bangunan Gedung dan Kawasan Permukiman Ahli Muda	2.706,00	2
6.917	06.1.3.0.6-JF	JF Penata Kelola Bangunan Gedung dan Kawasan Permukiman Ahli Pertama	2.706,00	2
6.918	06.1.3.0.7-JF	JF Penata Laksana Bangunan Gedung dan Kawasan Permukiman Penyelia	1.353,00	1
6.919	06.1.3.0.8-JF	JF Penata Laksana Bangunan Gedung dan Kawasan Permukiman Mahir	1.353,00	1
6.920	06.1.3.0.9-JF	JF Penata Laksana Bangunan Gedung dan Kawasan Permukiman Terampil	1.353,00	1
6.921	06.1.3.0.10-JF	JF Penata Laksana Bangunan Gedung dan Kawasan Permukiman Pemula	1.353,00	1
6.922	06.1.3.0.11-JF	JF Perencana Ahli Muda	1.353,00	1
6.923	06.1.3.0.12-JF	JF Perencana Ahli Pertama	1.353,00	1
6.924	06.1.3.0.13-JF	JF Perencana Ahli Muda	2.706,00	2
6.925	06.1.3.0.14-JF	JF Perencana Ahli Pertama	2.706,00	2
6.926	06.1.3.0.15-JF	JF Penata Kelola Penyehatan Lingkungan Ahli Muda	1.353,00	1
6.927	06.1.3.0.16-JF	JF Penata Kelola Penyehatan Lingkungan Ahli Pertama	1.353,00	1
6.928	06.1.3.0.17	Penata Layanan Operasional	5.420,00	4
6.929	06.1.3.0.18	Pengelola Layanan Operasional	4.068,00	3
6.930	06.1.3.0.19	Pengolah Data dan Informasi	2.712,00	2
6.931	06.1.3.0.20	Pengadministrasi Perkantoran	6.765,00	5
6.932	06.1.4.0.0	Kepala Bidang Sumber Daya Air	1.357,00	1
6.933	06.1.4.0.1-JF	JF Pengelola Sumber Daya Air Ahli Muda	5.412,00	4
6.934	06.1.4.0.2-JF	JF Pengelola Sumber Daya Air Ahli Pertama	5.412,00	4
6.935	06.1.4.0.3-JF	JF Penata Laksana Sumber Daya Air Penyelia	2.706,00	2
6.936	06.1.4.0.4-JF	JF Penata Laksana Sumber Daya Air Mahir	5.412,00	4
6.937	06.1.4.0.5-JF	JF Penata Laksana Sumber Daya Air Terampil	5.412,00	4
6.938	06.1.4.0.6-JF	JF Penata Laksana Sumber Daya Air Pemula	5.412,00	4
6.939	06.1.4.0.7-JF	JF Perencana Ahli Muda	1.353,00	1
6.940	06.1.4.0.8-JF	JF Perencana Ahli Pertama	1.353,00	1
6.941	06.1.4.0.9	Pengamat Operasi dan Pemeliharaan Sumber Daya Air	8.118,00	6
6.942	06.1.4.0.10	Pengolah Data dan Informasi	1.356,00	1
6.943	06.1.4.0.11	Petugas Operasi dan Pemeliharaan	98.769,00	73
6.944	06.1.4.0.12	Pengadministrasi Perkantoran	4.059,00	3
6.945	06.1.0.3.0	Kepala UPTD Peralatan, Perbengkelan, dan Laboratorium	1.351,50	1
6.946	06.1.0.3.1	Penata Layanan Operasional	4.065,00	3
6.947	06.1.0.3.2	Operator Layanan Operasional	8.136,00	6
6.948	06.1.0.3.3	Operator Alat Berat	10.824,00	8
6.949	06.1.0.3.4	Pengadministrasi Perkantoran	2.706,00	2
6.950	06.1.0.3.5	Operator Layanan Operasional (Petugas Keamanan)	5.412,00	4
6.951	06.1.0.4.0	Kepala UPTD Pengelolaan Air Limbah Domestik	1.351,50	1
6.952	06.1.0.4.1	Penata Layanan Operasional	4.065,00	3
6.953	06.1.0.4.2	Pengelola Layanan Operasional	2.712,00	2
6.954	06.1.0.4.3	Pengolah Data dan Informasi	2.712,00	2
6.955	06.1.0.4.4	Pengadministrasi Perkantoran	2.706,00	2
6.956	06.1.0.4.5	Operator Layanan Operasional (Pengemudi)	1.353,00	1
6.957	06.1.0.4.6	Operator Layanan Operasional (Petugas Keamanan)	2.706,00	2
6.958	06.1.0.4.7	Operator Layanan Operasional (Pramu Bakti)	1.353,00	1
6.959	06.1.0.4.8	Operator Layanan Operasional (Pramu Kebersihan)	8.118,00	6
VII		DINAS PERUMAHAN RAKYAT, KAWASAN PERMUKIMAN, PERTANAHAN, DAN TATA RUANG		
6.960	07.1.0.0.0	Kepala Dinas Perumahan Rakyat, Kawasan Permukiman, Pertanahan, dan Tata Ruang	1.402,00	1
6.961	07.1.0.0.1-JF	JF Penata Ruang Ahli Madya	1.353,00	1
6.962	07.1.0.0.2-JF	JF Penata Kelola Perumahan Ahli Madya	2.706,00	2
6.963	07.1.1.0.0	Sekretaris Dinas Perumahan Rakyat, Kawasan Permukiman, Pertanahan, dan Tata Ruang	1.357,00	1
6.964	07.1.1.1.0	Kepala Subbagian Perencanaan, Evaluasi, Pelaporan, dan Keuangan	1.353,50	1
6.965	07.1.1.1.1-JF	JF Pranata Komputer Penyelia	1.353,00	1
6.966	07.1.1.1.2-JF	JF Pranata Komputer Mahir	1.353,00	1
6.967	07.1.1.1.3-JF	JF Pranata Komputer Terampil	1.353,00	1
6.968	07.1.1.1.4	Penelaah Teknis Kebijakan	4.059,00	3
6.969	07.1.1.1.5	Pengolah Data dan Informasi	2.712,00	2
6.970	07.1.1.1.6	Pengadministrasi Perkantoran	4.059,00	3
6.971	07.1.1.2.0	Kepala Subbagian Umum dan Kepegawaian	1.353,50	1
6.972	07.1.1.2.1-JF	JF Arsiparis Mahir	1.354,50	1
6.973	07.1.1.2.2-JF	JF Arsiparis Terampil	1.354,50	1
6.974	07.1.1.2.3	Penelaah Teknis Kebijakan	1.353,00	1
6.975	07.1.1.2.4	Pengelola Layanan Operasional	1.356,00	1

1	2	3	4	5
6.976	07.1.1.2.5	Pengadministrasi Perkantoran	2.706,00	2
6.977	07.1.1.2.6	Operator Layanan Operasional (Pengemudi)	1.353,00	1
6.978	07.1.1.2.7	Operator Layanan Operasional (Petugas Keamanan)	23.001,00	17
6.979	07.1.1.2.8	Operator Layanan Operasional (Pramu Kebersihan)	27.060,00	20
6.980	07.1.1.2.9	Pengelola Umum Operasional	2.706,00	2
6.981	07.1.2.0.0	Kepala Bidang Perumahan	1.357,00	1
6.982	07.1.2.0.1-JF	JF Penata Kelola Perumahan Ahli Muda	5.412,00	4
6.983	07.1.2.0.2-JF	JF Penata Kelola Perumahan Ahli Pertama	9.471,00	7
6.984	07.1.2.0.3-JF	JF Perencana Ahli Muda	1.353,00	1
6.985	07.1.2.0.4-JF	JF Perencana Ahli Pertama	1.353,00	1
6.986	07.1.2.0.5	Penelaah Teknis Kebijakan	2.706,00	2
6.987	07.1.2.0.6	Penata Layanan Operasional	2.710,00	2
6.988	07.1.2.0.7	Pengelola Layanan Operasional	2.712,00	2
6.989	07.1.2.0.8	Pengadministrasi Perkantoran	4.059,00	3
6.990	07.1.3.0.0	Kepala Bidang Kawasan Permukiman	1.357,00	1
6.991	07.1.3.0.1-JF	JF Penata Kelola Bangunan Gedung dan Kawasan Permukiman Ahli Muda	2.706,00	2
6.992	07.1.3.0.2-JF	JF Penata Kelola Bangunan Gedung dan Kawasan Permukiman Ahli Pertama	2.706,00	2
6.993	07.1.3.0.3-JF	JF Penata Laksana Bangunan Gedung dan Kawasan Permukiman Penyelia	2.706,00	2
6.994	07.1.3.0.4-JF	JF Penata Laksana Bangunan Gedung dan Kawasan Permukiman Mahir	2.706,00	2
6.995	07.1.3.0.5-JF	JF Penata Laksana Bangunan Gedung dan Kawasan Permukiman Terampil	2.706,00	2
6.996	07.1.3.0.6-JF	JF Penata Kelola Penyehatan Lingkungan Ahli Muda	2.706,00	2
6.997	07.1.3.0.7-JF	JF Penata Kelola Penyehatan Lingkungan Ahli Pertama	2.706,00	2
6.998	07.1.3.0.8	Penelaah Teknis Kebijakan	4.059,00	3
6.999	07.1.3.0.9	Penata Layanan Operasional	2.710,00	2
7.000	07.1.3.0.10	Pengelola Layanan Operasional	2.712,00	2
7.001	07.1.3.0.11	Pengolah Data dan Informasi	1.356,00	1
7.002	07.1.3.0.12	Pengadministrasi Perkantoran	4.059,00	3
7.003	07.1.3.0.13	Operator Layanan Operasional (Pramu Taman)	50.061,00	37
7.004	07.1.3.0.14	Operator Layanan Operasional (Pramu Pemakaman)	4.059,00	3
7.005	07.1.4.0.0	Kepala Bidang Pertanahan dan Tata Ruang	1.357,00	1
7.006	07.1.4.0.1-JF	JF Penata Ruang Ahli Muda	6.765,00	5
7.007	07.1.4.0.2-JF	JF Penata Ruang Ahli Pertama	9.471,00	7
7.008	07.1.4.0.3	Penelaah Teknis Kebijakan	8.118,00	6
7.009	07.1.4.0.4	Penata Laksana Agraria dan Tata Ruang	1.356,00	1
7.010	07.1.4.0.5	Pengadministrasi Perkantoran	5.412,00	4
7.011	07.1.4.3.0	Kepala Seksi Pertanahan	1.353,50	1
7.012	07.1.4.3.1	Penelaah Teknis Kebijakan	1.353,00	1
7.013	07.1.4.3.2	Pengolah Data dan Informasi	2.712,00	2
7.014	07.1.4.3.3	Pengadministrasi Perkantoran	1.353,00	1
VIII		DINAS KOPERASI, USAHA KECIL DAN MENENGAH, PERINDUSTRIAN, DAN PERDAGANGAN		
7.015	08.1.0.0.0	Kepala Dinas Koperasi, Usaha Kecil dan Menengah, Perindustrian, dan Perdagangan	1.402,00	1
7.016	08.1.1.0.0	Sekretaris Dinas Koperasi, Usaha Kecil dan Menengah, Perindustrian, dan Perdagangan	1.357,00	1
7.017	08.1.1.0.1-JF	JF Analis Keuangan Pusat dan Daerah Ahli Muda	1.358,50	1
7.018	08.1.1.0.2-JF	JF Analis Keuangan Pusat dan Daerah Ahli Pertama	1.358,50	1
7.019	08.1.1.0.3-JF	JF Pranata Komputer Ahli Muda	1.353,00	1
7.020	08.1.1.0.4	Penelaah Teknis Kebijakan	2.706,00	2
7.021	08.1.1.0.5	Pengolah Data dan Informasi	2.712,00	2
7.022	08.1.1.0.6	Pengadministrasi Perkantoran	2.706,00	2
7.023	08.1.1.1.0	Kepala Subbagian Perencanaan, Evaluasi, dan Pelaporan	1.353,50	1
7.024	08.1.1.1.1-JF	JF Pranata Komputer Ahli Pertama	1.353,00	1
7.025	08.1.1.1.2-JF	JF Pranata Komputer Penyelia	1.353,00	1
7.026	08.1.1.1.3-JF	JF Pranata Komputer Mahir	1.353,00	1
7.027	08.1.1.1.4-JF	JF Pranata Komputer Terampil	1.353,00	1
7.028	08.1.1.1.5	Penelaah Teknis Kebijakan	1.353,00	1
7.029	08.1.1.1.6	Pengolah Data dan Informasi	1.356,00	1
7.030	08.1.1.1.7	Pengadministrasi Perkantoran	1.353,00	1
7.031	08.1.1.2.0	Kepala Subbagian Umum dan Kepegawaian	1.353,50	1
7.032	08.1.1.2.1-JF	JF Arsiparis Mahir	1.354,50	1
7.033	08.1.1.2.2-JF	JF Arsiparis Terampil	1.354,50	1
7.034	08.1.1.2.3	Penelaah Teknis Kebijakan	1.353,00	1
7.035	08.1.1.2.4	Pengelola Layanan Operasional	1.356,00	1
7.036	08.1.1.2.5	Pengadministrasi Perkantoran	2.706,00	2
7.037	08.1.1.2.6	Operator Layanan Operasional (Pengemudi)	1.353,00	1
7.038	08.1.1.2.7	Operator Layanan Operasional (Petugas Keamanan)	2.706,00	2
7.039	08.1.1.2.8	Operator Layanan Operasional (Pramu Bakti)	1.353,00	1

1	2	3	4	5
7.040	08.1.1.2.9	Pengelola Umum Operasional	2.706,00	2
7.041	08.1.2.0.0	Kepala Bidang Koperasi	1.357,00	1
7.042	08.1.2.0.1-JF	JF Pengawas Koperasi Ahli Muda	4.059,00	3
7.043	08.1.2.0.2-JF	JF Pengawas Koperasi Ahli Pertama	4.059,00	3
7.044	08.1.2.0.3	Penelaah Teknis Kebijakan	6.765,00	5
7.045	08.1.2.0.4	Pengolah Data dan Informasi	1.356,00	1
7.046	08.1.2.0.5	Pengadministrasi Perkantoran	8.118,00	6
7.047	08.1.3.0.0	Kepala Bidang Perindustrian dan Usaha Mikro	1.357,00	1
7.048	08.1.3.0.1-JF	JF Penyuluh Perindustrian dan Perdagangan Ahli Muda	4.059,00	3
7.049	08.1.3.0.2-JF	JF Penyuluh Perindustrian dan Perdagangan Ahli Pertama	4.059,00	3
7.050	08.1.3.0.3-JF	JF Penyuluh Perindustrian dan Perdagangan Penyelia	1.353,00	1
7.051	08.1.3.0.4-JF	JF Penyuluh Perindustrian dan Perdagangan Mahir	1.353,00	1
7.052	08.1.3.0.5-JF	JF Penyuluh Perindustrian dan Perdagangan Terampil	1.353,00	1
7.053	08.1.3.0.6	Penelaah Teknis Kebijakan	5.412,00	4
7.054	08.1.3.0.7	Fasilitator Perdagangan	1.356,00	1
7.055	08.1.3.0.8	Pengolah Data dan Informasi	1.356,00	1
7.056	08.1.3.0.9	Pengadministrasi Perkantoran	5.412,00	4
7.057	08.1.4.0.0	Kepala Bidang Pembinaan dan Pengembangan Perdagangan	1.357,00	1
7.058	08.1.4.0.1-JF	JF Penyuluh Perindustrian dan Perdagangan Ahli Muda	2.706,00	2
7.059	08.1.4.0.2-JF	JF Penyuluh Perindustrian dan Perdagangan Ahli Pertama	2.706,00	2
7.060	08.1.4.0.3-JF	JF Pengawas Perdagangan Ahli Muda	1.353,00	1
7.061	08.1.4.0.4-JF	JF Pengawas Perdagangan Ahli Pertama	1.353,00	1
7.062	08.1.4.0.5-JF	JF Penguji Mutu Barang Ahli Muda	1.353,00	1
7.063	08.1.4.0.6-JF	JF Penguji Mutu Barang Ahli Pertama	1.353,00	1
7.064	08.1.4.0.7-JF	JF Penguji Mutu Barang Penyelia	1.353,00	1
7.065	08.1.4.0.8-JF	JF Penguji Mutu Barang Mahir	1.353,00	1
7.066	08.1.4.0.9-JF	JF Penguji Mutu Barang Terampil	1.353,00	1
7.067	08.1.4.0.10-JF	JF Penera Ahli Muda	2.706,00	2
7.068	08.1.4.0.11	Penelaah Teknis Kebijakan	4.059,00	3
7.069	08.1.4.0.12	Pengolah Data dan Informasi	1.356,00	1
7.070	08.1.4.0.13	Pengadministrasi Perkantoran	4.059,00	3
7.071	08.1.5.0.0	Kepala Bidang Sarana Distribusi Perdagangan	1.357,00	1
7.072	08.1.5.0.1-JF	JF Pengawas Perdagangan Ahli Muda	4.059,00	3
7.073	08.1.5.0.2-JF	JF Pengawas Perdagangan Ahli Pertama	4.059,00	3
7.074	08.1.5.0.3	Penelaah Teknis Kebijakan	6.765,00	5
7.075	08.1.5.0.4	Penata Layanan Operasional	21.680,00	16
7.076	08.1.5.0.5	Pengolah Data dan Informasi	5.424,00	4
7.077	08.1.5.0.6	Pengadministrasi Perkantoran	37.884,00	28
7.078	08.1.5.0.7	Operator Layanan Operasional (Juru Pungut Retribusi)	67.650,00	50
7.079	08.1.0.3.0	Kepala UPTD Unit Metrologi Legal	1.351,50	1
7.080	08.1.0.3.1-JF	JF Penera Ahli Pertama	2.706,00	2
7.081	08.1.0.3.2-JF	JF Penera Penyelia	2.706,00	2
7.082	08.1.0.3.3-JF	JF Penera Mahir	5.412,00	4
7.083	08.1.0.3.4-JF	JF Penera Terampil	5.412,00	4
7.084	08.1.0.3.5-JF	JF Pengamat Tera Penyelia	1.353,00	1
7.085	08.1.0.3.6-JF	JF Pengamat Tera Mahir	1.353,00	1
7.086	08.1.0.3.7-JF	JF Pengamat Tera Terampil	2.706,00	2
7.087	08.1.0.3.8-JF	JF Pengamat Tera Pemula	1.353,00	1
7.088	08.1.0.4.0	Kepala Subbagian Tata Usaha UPTD Unit Metrologi Legal	1.352,50	1
7.089	08.1.0.4.1	Penelaah Teknis Kebijakan	1.353,00	1
7.090	08.1.0.4.2	Pengelola Layanan Operasional	1.356,00	1
7.091	08.1.0.4.3	Pengolah Data dan Informasi	1.356,00	1
7.092	08.1.0.4.4	Pengadministrasi Perkantoran	2.706,00	2
7.093	08.1.0.4.5	Operator Layanan Operasional (Pengemudi)	1.353,00	1
7.094	08.1.0.4.6	Operator Layanan Operasional (Petugas Keamanan)	4.059,00	3
7.095	08.1.0.5.0	Kepala UPTD Sentra Industri	1.351,50	1
7.096	08.1.0.5.1-JF	JF Penyuluh Perindustrian dan Perdagangan Mahir	1.353,00	1
7.097	08.1.0.5.2-JF	JF Penyuluh Perindustrian dan Perdagangan Terampil	1.353,00	1
7.098	08.1.0.6.0	Kepala Subbagian Tata Usaha UPTD Sentra Industri	1.352,50	1
7.099	08.1.0.6.1	Penelaah Teknis Kebijakan	1.353,00	1
7.100	08.1.0.6.2	Pengolah Data dan Informasi	1.356,00	1
7.101	08.1.0.6.3	Operator Layanan Operasional	18.984,00	14
7.102	08.1.0.6.4	Pengadministrasi Perkantoran	2.706,00	2
7.103	08.1.0.6.5	Operator Layanan Operasional (Pengemudi)	1.353,00	1
7.104	08.1.0.6.6	Operator Layanan Operasional (Petugas Keamanan)	1.353,00	1
IX		DINAS SOSIAL		
7.105	09.1.0.0.0	Kepala Dinas Sosial	1.402,00	1
7.106	09.1.1.0.0	Sekretaris Dinas Sosial	1.357,00	1
7.107	09.1.1.0.1-JF	JF Perencana Ahli Muda	1.353,00	1
7.108	09.1.1.0.2-JF	JF Perencana Ahli Pertama	1.353,00	1
7.109	09.1.1.0.3-JF	JF Analis Keuangan Pusat dan Daerah Ahli Muda	1.358,50	1
7.110	09.1.1.0.4-JF	JF Analis Keuangan Pusat dan Daerah Ahli Pertama	1.358,50	1
7.111	09.1.1.0.5-JF	JF Pranata Komputer Penyelia	1.353,00	1

1	2	3	4	5
7.112	09.1.1.0.6-JF	JF Pranata Komputer Mahir	1.353,00	1
7.113	09.1.1.0.7-JF	JF Pranata Komputer Terampil	2.706,00	2
7.114	09.1.1.0.8	Penelaah Teknis Kebijakan	2.706,00	2
7.115	09.1.1.0.9	Pengolah Data dan Informasi	2.712,00	2
7.116	09.1.1.0.10	Pengadministrasi Perkantoran	2.706,00	2
7.117	09.1.1.1.0	Kepala Subbagian Umum dan Kepegawaian	1.353,50	1
7.118	09.1.1.1.1-JF	JF Arsiparis Mahir	1.354,50	1
7.119	09.1.1.1.2-JF	JF Arsiparis Terampil	1.354,50	1
7.120	09.1.1.1.3	Penelaah Teknis Kebijakan	1.353,00	1
7.121	09.1.1.1.4	Pengelola Layanan Operasional	1.356,00	1
7.122	09.1.1.1.5	Pengadministrasi Perkantoran	2.706,00	2
7.123	09.1.1.1.6	Operator Layanan Operasional (Pengemudi)	1.353,00	1
7.124	09.1.1.1.7	Operator Layanan Operasional (Petugas Keamanan)	2.706,00	2
7.125	09.1.1.1.8	Operator Layanan Operasional (Pramu Bakti)	1.353,00	1
7.126	09.1.1.1.9	Pengelola Umum Operasional	2.706,00	2
7.127	09.1.2.0.0	Kepala Bidang Perlindungan dan Jaminan Sosial	1.357,00	1
7.128	09.1.2.0.1-JF	JF Pekerja Sosial Ahli Muda	2.706,00	2
7.129	09.1.2.0.2-JF	JF Pekerja Sosial Ahli Pertama	2.706,00	2
7.130	09.1.2.0.3	Penelaah Teknis Kebijakan	2.706,00	2
7.131	09.1.2.0.4	Pengolah Data dan Informasi	2.712,00	2
7.132	09.1.2.0.5	Pengadministrasi Perkantoran	2.706,00	2
7.133	09.1.3.0.0	Kepala Bidang Rehabilitasi Sosial	1.357,00	1
7.134	09.1.3.0.1-JF	JF Pekerja Sosial Ahli Muda	4.059,00	3
7.135	09.1.3.0.2-JF	JF Pekerja Sosial Ahli Pertama	4.059,00	3
7.136	09.1.3.0.3-JF	JF Pekerja Sosial Penyelia	4.059,00	3
7.137	09.1.3.0.4-JF	JF Pekerja Sosial Mahir	4.059,00	3
7.138	09.1.3.0.5-JF	JF Pekerja Sosial Terampil	4.059,00	3
7.139	09.1.3.0.6	Penelaah Teknis Kebijakan	4.059,00	3
7.140	09.1.3.0.7	Pengolah Data dan Informasi	2.712,00	2
7.141	09.1.3.0.8	Pengadministrasi Perkantoran	4.059,00	3
7.142	09.1.4.0.0	Kepala Bidang Pemberdayaan Sosial	1.357,00	1
7.143	09.1.4.0.1-JF	JF Penyuluh Sosial Ahli Muda	5.412,00	4
7.144	09.1.4.0.2-JF	JF Penyuluh Sosial Ahli Pertama	5.412,00	4
7.145	09.1.4.0.3	Penelaah Teknis Kebijakan	4.059,00	3
7.146	09.1.4.0.4	Pengolah Data dan Informasi	1.356,00	1
7.147	09.1.4.0.5	Pengadministrasi Perkantoran	4.059,00	3
7.148	09.1.4.0.6	Operator Layanan Operasional (Penjaga Taman Makam Pahlawan)	2.706,00	2
7.149	09.1.5.0.0	Kepala Bidang Penanganan Fakir Miskin	1.357,00	1
7.150	09.1.5.0.1-JF	JF Pekerja Sosial Ahli Muda	4.059,00	3
7.151	09.1.5.0.2-JF	JF Pekerja Sosial Ahli Pertama	4.059,00	3
7.152	09.1.5.0.3	Penelaah Teknis Kebijakan	2.706,00	2
7.153	09.1.5.0.4	Penata Kelola Sistem dan Teknologi Informasi	1.356,00	1
7.154	09.1.5.0.5	Pengolah Data dan Informasi	5.424,00	4
7.155	09.1.5.0.6	Pengadministrasi Perkantoran	4.059,00	3
X		DINAS KETAHANAN PANGAN, PERTANIAN, DAN PERIKANAN		
7.156	10.1.0.0.0	Kepala Dinas Ketahanan Pangan, Pertanian, dan Perikanan	1.402,00	1
7.157	10.1.0.0.1-JF	JF Penyuluh Pertanian Ahli Madya	18.942,00	14
7.158	10.1.1.0.0	Sekretaris Dinas Ketahanan Pangan, Pertanian, dan Perikanan	1.357,00	1
7.159	10.1.1.0.1-JF	JF Perencana Ahli Muda	1.353,00	1
7.160	10.1.1.0.2-JF	JF Perencana Ahli Pertama	1.353,00	1
7.161	10.1.1.0.3-JF	JF Analis Keuangan Pusat dan Daerah Ahli Muda	2.717,00	2
7.162	10.1.1.0.4-JF	JF Analis Keuangan Pusat dan Daerah Ahli Pertama	2.717,00	2
7.163	10.1.1.0.5-JF	JF Pranata Komputer Ahli Muda	1.353,00	1
7.164	10.1.1.0.6-JF	JF Pranata Komputer Ahli Pertama	1.353,00	1
7.165	10.1.1.0.7-JF	JF Pranata Komputer Penyelia	1.353,00	1
7.166	10.1.1.0.8-JF	JF Pranata Komputer Mahir	1.353,00	1
7.167	10.1.1.0.9-JF	JF Pranata Komputer Terampil	1.353,00	1
7.168	10.1.1.0.10	Penelaah Teknis Kebijakan	4.059,00	3
7.169	10.1.1.0.11	Pengolah Data dan Informasi	2.712,00	2
7.170	10.1.1.0.12	Pengadministrasi Perkantoran	2.706,00	2
7.171	10.1.1.1.0	Kepala Subbagian Umum dan Kepegawaian	1.353,50	1
7.172	10.1.1.1.1-JF	JF Arsiparis Mahir	1.354,50	1
7.173	10.1.1.1.2-JF	JF Arsiparis Terampil	1.354,50	1
7.174	10.1.1.1.3	Penelaah Teknis Kebijakan	1.353,00	1
7.175	10.1.1.1.4	Pengelola Layanan Operasional	1.356,00	1
7.176	10.1.1.1.5	Pengolah Data dan Informasi	1.356,00	1
7.177	10.1.1.1.6	Pengadministrasi Perkantoran	2.706,00	2
7.178	10.1.1.1.7	Operator Layanan Operasional (Pengemudi)	1.353,00	1
7.179	10.1.1.1.8	Operator Layanan Operasional (Petugas Keamanan)	2.706,00	2
7.180	10.1.1.1.9	Operator Layanan Operasional (Pramu Bakti)	1.353,00	1
7.181	10.1.1.1.10	Pengelola Umum Operasional	2.706,00	2

1	2	3	4	5
7.182	10.1.2.0.0	Kepala Bidang Ketahanan Pangan	1.357,00	1
7.183	10.1.2.0.1-JF	JF Analis Ketahanan Pangan Ahli Muda	4.059,00	3
7.184	10.1.2.0.2-JF	JF Analis Ketahanan Pangan Ahli Pertama	4.059,00	3
7.185	10.1.2.0.3-JF	JF Pengawas Mutu Hasil Pertanian Ahli Muda	1.353,00	1
7.186	10.1.2.0.4-JF	JF Pengawas Mutu Hasil Pertanian Ahli Pertama	1.353,00	1
7.187	10.1.2.0.5-JF	JF Analis Pasar Hasil Pertanian Ahli Muda	1.351,50	1
7.188	10.1.2.0.6-JF	JF Analis Pasar Hasil Pertanian Ahli Pertama	1.351,50	1
7.189	10.1.2.0.7-JF	JF Analis Pasar Hasil Pertanian Penyelia	1.351,50	1
7.190	10.1.2.0.8-JF	JF Analis Pasar Hasil Pertanian Mahir	1.351,50	1
7.191	10.1.2.0.9-JF	JF Analis Pasar Hasil Pertanian Terampil	1.351,50	1
7.192	10.1.2.0.10	Penelaah Teknis Kebijakan	4.059,00	3
7.193	10.1.2.0.11	Pengolah Data dan Informasi	4.068,00	3
7.194	10.1.2.0.12	Pengadministrasi Perkantoran	4.059,00	3
7.195	10.1.3.0.0	Kepala Bidang Prasarana dan Sarana Pertanian	1.357,00	1
7.196	10.1.3.0.1-JF	JF Penyuluh Pertanian Ahli Muda	2.706,00	2
7.197	10.1.3.0.2-JF	JF Penyuluh Pertanian Ahli Pertama	2.706,00	2
7.198	10.1.3.0.3-JF	JF Pengawas Alat dan Mesin Pertanian Ahli Muda	2.706,00	2
7.199	10.1.3.0.4-JF	JF Pengawas Alat dan Mesin Pertanian Ahli Pertama	2.706,00	2
7.200	10.1.3.0.5-JF	JF Analis Prasarana dan Sarana Pertanian Ahli Muda	1.353,00	1
7.201	10.1.3.0.6-JF	JF Analis Prasarana dan Sarana Pertanian Ahli Pertama	1.353,00	1
7.202	10.1.3.0.7	Penelaah Teknis Kebijakan	5.412,00	4
7.203	10.1.3.0.8	Pengolah Data dan Informasi	2.712,00	2
7.204	10.1.3.0.9	Pengadministrasi Perkantoran	4.059,00	3
7.205	10.1.4.0.0	Kepala Bidang Tanaman Pangan, Hortikultura, dan Perkebunan	1.357,00	1
7.206	10.1.4.0.1-JF	JF Penyuluh Pertanian Ahli Muda	4.059,00	3
7.207	10.1.4.0.2-JF	JF Penyuluh Pertanian Ahli Pertama	4.059,00	3
7.208	10.1.4.0.3-JF	JF Pengawas Benih Tanaman Ahli Muda	1.353,00	1
7.209	10.1.4.0.4-JF	JF Pengawas Benih Tanaman Ahli Pertama	1.353,00	1
7.210	10.1.4.0.5	Penelaah Teknis Kebijakan	5.412,00	4
7.211	10.1.4.0.6	Pengolah Data dan Informasi	2.712,00	2
7.212	10.1.4.0.7	Pengadministrasi Perkantoran	4.059,00	3
7.213	10.1.5.0.0	Kepala Bidang Penyuluhan, Kelembagaan, dan Sumber Daya Manusia	1.357,00	1
7.214	10.1.5.0.1-JF	JF Penyuluh Pertanian Ahli Muda	73.062,00	54
7.215	10.1.5.0.2-JF	JF Penyuluh Pertanian Ahli Pertama	169.125,00	125
7.216	10.1.5.0.3-JF	JF Penyuluh Pertanian Penyelia	16.236,00	12
7.217	10.1.5.0.4-JF	JF Penyuluh Pertanian Mahir	20.295,00	15
7.218	10.1.5.0.5-JF	JF Penyuluh Pertanian Terampil	94.710,00	70
7.219	10.1.5.0.6	Penelaah Teknis Kebijakan	2.706,00	2
7.220	10.1.5.0.7	Pengelola Layanan Operasional	2.712,00	2
7.221	10.1.5.0.8	Pengadministrasi Perkantoran	5.412,00	4
7.222	10.1.6.0.0	Kepala Bidang Peternakan dan Kesehatan Hewan	1.357,00	1
7.223	10.1.6.0.1-JF	JF Pengawas Bibit Ternak Ahli Muda	8.118,00	6
7.224	10.1.6.0.2-JF	JF Pengawas Bibit Ternak Ahli Pertama	8.118,00	6
7.225	10.1.6.0.3-JF	JF Pengawas Bibit Ternak Penyelia	6.765,00	5
7.226	10.1.6.0.4-JF	JF Pengawas Bibit Ternak Mahir	6.765,00	5
7.227	10.1.6.0.5-JF	JF Pengawas Bibit Ternak Terampil	6.765,00	5
7.228	10.1.6.0.6-JF	JF Pengawas Mutu Pakan Ahli Muda	4.059,00	3
7.229	10.1.6.0.7-JF	JF Pengawas Mutu Pakan Ahli Pertama	4.059,00	3
7.230	10.1.6.0.8-JF	JF Pengawas Mutu Pakan Penyelia	1.353,00	1
7.231	10.1.6.0.9-JF	JF Pengawas Mutu Pakan Mahir	1.353,00	1
7.232	10.1.6.0.10-JF	JF Pengawas Mutu Pakan Terampil	1.353,00	1
7.233	10.1.6.0.11-JF	JF Pengawas Mutu Pakan Pemula	1.353,00	1
7.234	10.1.6.0.12-JF	JF Pengawas Mutu Hasil Pertanian Ahli Muda	1.353,00	1
7.235	10.1.6.0.13-JF	JF Pengawas Mutu Hasil Pertanian Ahli Pertama	1.353,00	1
7.236	10.1.6.0.14-JF	JF Medik Veteriner Ahli Muda	10.824,00	8
7.237	10.1.6.0.15-JF	JF Medik Veteriner Ahli Pertama	10.824,00	8
7.238	10.1.6.0.16-JF	JF Paramedik Karantina Hewan Penyelia	1.353,00	1
7.239	10.1.6.0.17-JF	JF Paramedik Karantina Hewan Mahir	1.353,00	1
7.240	10.1.6.0.18-JF	JF Paramedik Karantina Hewan Terampil	1.353,00	1
7.241	10.1.6.0.19-JF	JF Paramedik Karantina Hewan Pemula	1.353,00	1
7.242	10.1.6.0.20	Penelaah Teknis Kebijakan	8.118,00	6
7.243	10.1.6.0.21	Pengelola Layanan Operasional	5.424,00	4
7.244	10.1.6.0.22	Pengadministrasi Perkantoran	9.471,00	7
7.245	10.1.6.0.23	Operator Layanan Operasional (Juru Pungut Retribusi)	1.353,00	1
7.246	10.1.7.0.0	Kepala Bidang Perikanan	1.357,00	1
7.247	10.1.7.0.1-JF	JF Analis Akuakultur Ahli Muda	2.706,00	2
7.248	10.1.7.0.2-JF	JF Analis Akuakultur Ahli Pertama	2.706,00	2
7.249	10.1.7.0.3-JF	JF Pengelola Produksi Perikanan Tangkap Ahli Muda	1.353,00	1
7.250	10.1.7.0.4-JF	JF Pengelola Produksi Perikanan Tangkap Ahli Pertama	1.353,00	1
7.251	10.1.7.0.5-JF	JF Analis Pasar Hasil Perikanan Ahli Muda	1.353,00	1
7.252	10.1.7.0.6-JF	JF Analis Pasar Hasil Perikanan Ahli Pertama	1.353,00	1

1	2	3	4	5
7.253	10.1.7.0.7	Penata Kelola Kelautan dan Perikanan	5.424,00	4
7.254	10.1.7.0.8	Pengelola Layanan Kelautan dan Perikanan	4.068,00	3
7.255	10.1.7.0.9	Pengadministrasi Perkantoran	2.706,00	2
7.256	10.1.0.2.0	Kepala UPTD Benih Pertanian	1.351,50	1
7.257	10.1.0.2.1-JF	JF Pengawas Benih Tanaman Ahli Pertama	1.353,00	1
7.258	10.1.0.2.2-JF	JF Pengawas Benih Tanaman Penyelia	1.353,00	1
7.259	10.1.0.2.3-JF	JF Pengawas Benih Tanaman Mahir	1.353,00	1
7.260	10.1.0.2.4-JF	JF Pengawas Benih Tanaman Terampil	1.353,00	1
7.261	10.1.0.3.0	Kepala Subbagian Tata Usaha UPTD Benih Pertanian	1.352,50	1
7.262	10.1.0.3.1	Penelaah Teknis Kebijakan	1.353,00	1
7.263	10.1.0.3.2	Pengelola Layanan Operasional	2.712,00	2
7.264	10.1.0.3.3	Pengadministrasi Perkantoran	4.059,00	3
7.265	10.1.0.3.4	Operator Layanan Operasional (Petugas Keamanan)	1.353,00	1
7.266	10.1.0.4.0	Kepala UPTD Aneka Usaha Ternak dan Rumah Potong Hewan	1.351,50	1
7.267	10.1.0.4.1-JF	JF Paramedik Karantina Hewan Mahir	1.353,00	1
7.268	10.1.0.4.2-JF	JF Paramedik Karantina Hewan Terampil	1.353,00	1
7.269	10.1.0.4.3	Pengelola Layanan Operasional	12.204,00	9
7.270	10.1.0.4.4	Pengadministrasi Perkantoran	2.706,00	2
7.271	10.1.0.4.5	Operator Layanan Operasional (Petugas Keamanan)	4.059,00	3
7.272	10.1.0.4.6	Operator Layanan Operasional (Pramu Bakti)	1.353,00	1
7.273	10.1.0.5.0	Kepala UPTD Aneka Usaha Ikan	1.351,50	1
7.274	10.1.0.5.1-JF	JF Teknisi Akuakultur Penyelia	1.353,00	1
7.275	10.1.0.5.2-JF	JF Teknisi Akuakultur Mahir	1.353,00	1
7.276	10.1.0.5.3-JF	JF Teknisi Akuakultur Terampil	1.353,00	1
7.277	10.1.0.5.4-JF	JF Teknisi Akuakultur Pemula	1.353,00	1
7.278	10.1.0.5.5	Pengelola Layanan Kelautan dan Perikanan	5.424,00	4
7.279	10.1.0.5.6	Pengadministrasi Perkantoran	2.706,00	2
7.280	10.1.0.5.7	Operator Layanan Operasional (Petugas Keamanan)	4.059,00	3
7.281	10.1.0.5.8	Operator Layanan Operasional (Pramu Bakti)	1.353,00	1
7.282	10.1.0.5.9	Operator Layanan Operasional (Pramu Benih Ikan)	5.412,00	4
XI		DINAS PERHUBUNGAN		
7.283	11.1.0.0.0	Kepala Dinas Perhubungan	1.402,00	1
7.284	11.1.1.0.0	Sekretaris Dinas Perhubungan	1.357,00	1
7.285	11.1.1.1.0	Kepala Subbagian Umum dan Kepegawaian	1.353,50	1
7.286	11.1.1.1.1-JF	JF Arsiparis Mahir	1.354,50	1
7.287	11.1.1.1.2-JF	JF Arsiparis Terampil	1.354,50	1
7.288	11.1.1.1.3	Penelaah Teknis Kebijakan	1.353,00	1
7.289	11.1.1.1.4	Pengolah Data dan Informasi	1.356,00	1
7.290	11.1.1.1.5	Pengelola Layanan Operasional	1.356,00	1
7.291	11.1.1.1.6	Pengadministrasi Perkantoran	2.706,00	2
7.292	11.1.1.1.7	Operator Layanan Operasional (Pengemudi)	1.353,00	1
7.293	11.1.1.1.8	Operator Layanan Operasional (Petugas Keamanan)	2.706,00	2
7.294	11.1.1.1.9	Operator Layanan Operasional (Pramu Bakti)	1.353,00	1
7.295	11.1.1.1.10	Pengelola Umum Operasional	2.706,00	2
7.296	11.1.1.2.0	Kepala Subbagian Perencanaan, Evaluasi, Pelaporan, dan Keuangan	1.353,50	1
7.297	11.1.1.2.1-JF	JF Pranata Komputer Penyelia	1.353,00	1
7.298	11.1.1.2.2-JF	JF Pranata Komputer Mahir	1.353,00	1
7.299	11.1.1.2.3-JF	JF Pranata Komputer Terampil	1.353,00	1
7.300	11.1.1.2.4	Penelaah Teknis Kebijakan	5.412,00	4
7.301	11.1.1.2.5	Pengolah Data dan Informasi	2.712,00	2
7.302	11.1.1.2.6	Pengadministrasi Perkantoran	2.706,00	2
7.303	11.1.2.0.0	Kepala Bidang Lalu Lintas	1.357,00	1
7.304	11.1.2.3.0	Kepala Seksi Manajemen dan Rekayasa Lalu Lintas	1.353,50	1
7.305	11.1.2.3.1	Penelaah Teknis Kebijakan	4.059,00	3
7.306	11.1.2.3.2	Pengelola Layanan Operasional	6.780,00	5
7.307	11.1.2.3.3	Petugas Transportasi Darat	8.118,00	6
7.308	11.1.2.3.4	Pengadministrasi Perkantoran	2.706,00	2
7.309	11.1.2.4.0	Kepala Seksi Prasarana dan Perlengkapan Jalan	1.353,50	1
7.310	11.1.2.4.1	Penelaah Teknis Kebijakan	1.353,00	1
7.311	11.1.2.4.2	Pengelola Layanan Operasional	4.068,00	3
7.312	11.1.2.4.3	Operator Layanan Operasional	6.780,00	5
7.313	11.1.3.0.0	Kepala Bidang Angkutan dan Terminal	1.357,00	1
7.314	11.1.3.5.0	Kepala Seksi Angkutan	1.353,50	1
7.315	11.1.3.5.1	Penelaah Teknis Kebijakan	1.353,00	1
7.316	11.1.3.5.2	Pengawas Transportasi Darat	2.706,00	2
7.317	11.1.3.5.3	Pengelola Layanan Operasional	4.068,00	3
7.318	11.1.3.5.4	Pengadministrasi Perkantoran	2.706,00	2
7.319	11.1.3.6.0	Kepala Seksi Pengelolaan Terminal	1.353,50	1
7.320	11.1.3.6.1	Penelaah Teknis Kebijakan	4.059,00	3
7.321	11.1.3.6.2	Pengawas Transportasi Darat	4.059,00	3
7.322	11.1.3.6.3	Pengelola Layanan Operasional	2.712,00	2
7.323	11.1.3.6.4	Pengadministrasi Perkantoran	2.706,00	2

1	2	3	4	5
7.324	11.1.3.6.5	Operator Layanan Operasional (Juru Pungut Retribusi)	10.824,00	8
7.325	11.1.4.0.0	Kepala Bidang Keselamatan Lalu Lintas dan Angkutan Jalan dan Perparkiran	1.357,00	1
7.326	11.1.4.7.0	Kepala Seksi Keselamatan Lalu Lintas dan Angkutan Jalan	1.353,50	1
7.327	11.1.4.7.1	Penelaah Teknis Kebijakan	2.706,00	2
7.328	11.1.4.7.2	Pengawas Transportasi Darat	6.765,00	5
7.329	11.1.4.7.3	Pengelola Layanan Operasional	4.068,00	3
7.330	11.1.4.7.4	Pengadministrasi Perkantoran	4.059,00	3
7.331	11.1.4.8.0	Kepala Seksi Pengelolaan Perparkiran	1.353,50	1
7.332	11.1.4.8.1	Penelaah Teknis Kebijakan	2.706,00	2
7.333	11.1.4.8.2	Pengolah Data dan Informasi	6.780,00	5
7.334	11.1.4.8.3	Pengadministrasi Perkantoran	1.353,00	1
7.335	11.1.0.9.0	Kepala UPTD Pengujian Kendaraan Bermotor	1.351,50	1
7.336	11.1.0.9.1-JF	JF Penguji Kendaraan Bermotor Penyelia	2.706,00	2
7.337	11.1.0.9.2-JF	JF Penguji Kendaraan Bermotor Mahir	2.706,00	2
7.338	11.1.0.9.3-JF	JF Penguji Kendaraan Bermotor Terampil	9.471,00	7
7.339	11.1.0.9.4-JF	JF Penguji Kendaraan Bermotor Pemula	2.706,00	2
7.340	11.1.0.10.0	Kepala Subbagian Tata Usaha UPTD Pengujian Kendaraan Bermotor	1.352,50	1
7.341	11.1.0.10.1	Pengolah Data dan Informasi	2.712,00	2
7.342	11.1.0.10.2	Pengelola Layanan Operasional	1.356,00	1
7.343	11.1.0.10.3	Pengadministrasi Perkantoran	4.059,00	3
7.344	11.1.0.10.4	Operator Layanan Operasional (Petugas Keamanan)	1.353,00	1
7.345	11.1.0.10.5	Operator Layanan Operasional (Pramu Bakti)	1.353,00	1
XII		DINAS KEPENDUDUKAN DAN PENCATATAN SIPIL		
7.346	12.1.0.0.0	Kepala Dinas Kependudukan dan Pencatatan Sipil	1.402,00	1
7.347	12.1.1.0.0	Sekretaris Dinas Kependudukan dan Pencatatan Sipil	1.357,00	1
7.348	12.1.1.0.1-JF	JF Analis Keuangan Pusat dan Daerah Ahli Muda	1.358,50	1
7.349	12.1.1.0.2-JF	JF Analis Keuangan Pusat dan Daerah Ahli Pertama	1.358,50	1
7.350	12.1.1.0.3	Penelaah Teknis Kebijakan	2.706,00	2
7.351	12.1.1.0.4	Pengolah Data dan Informasi	2.712,00	2
7.352	12.1.1.0.5	Pengadministrasi Perkantoran	1.353,00	1
7.353	12.1.1.1.0	Kepala Subbagian Umum dan Kepegawaian	1.353,50	1
7.354	12.1.1.1.1-JF	JF Arsiparis Mahir	1.354,50	1
7.355	12.1.1.1.2-JF	JF Arsiparis Terampil	1.354,50	1
7.356	12.1.1.1.3	Penelaah Teknis Kebijakan	1.353,00	1
7.357	12.1.1.1.4	Pengelola Layanan Operasional	1.356,00	1
7.358	12.1.1.1.5	Pengadministrasi Perkantoran	2.706,00	2
7.359	12.1.1.1.6	Operator Layanan Operasional (Pengemudi)	1.353,00	1
7.360	12.1.1.1.7	Operator Layanan Operasional (Petugas Keamanan)	2.706,00	2
7.361	12.1.1.1.8	Operator Layanan Operasional (Pramu Bakti)	1.353,00	1
7.362	12.1.1.1.9	Pengelola Umum Operasional	2.706,00	2
7.363	12.1.1.2.0	Kepala Subbagian Perencanaan, Evaluasi, dan Pelaporan	1.353,50	1
7.364	12.1.1.2.1-JF	JF Pranata Komputer Penyelia	1.353,00	1
7.365	12.1.1.2.2-JF	JF Pranata Komputer Mahir	1.353,00	1
7.366	12.1.1.2.3-JF	JF Pranata Komputer Terampil	1.353,00	1
7.367	12.1.1.2.4	Penelaah Teknis Kebijakan	1.353,00	1
7.368	12.1.1.2.5	Pengadministrasi Perkantoran	1.353,00	1
7.369	12.1.2.0.0	Kepala Bidang Pelayanan Pendaftaran Penduduk	1.357,00	1
7.370	12.1.2.0.1-JF	JF Administrator Database Kependudukan Ahli Muda	4.059,00	3
7.371	12.1.2.0.2-JF	JF Administrator Database Kependudukan Ahli Pertama	4.059,00	3
7.372	12.1.2.0.3-JF	JF Arsiparis Mahir	1.354,50	1
7.373	12.1.2.0.4-JF	JF Arsiparis Terampil	1.354,50	1
7.374	12.1.2.0.5	Penelaah Teknis Kebijakan	4.059,00	3
7.375	12.1.2.0.6	Pengolah Data dan Informasi	21.696,00	16
7.376	12.1.2.0.7	Pengadministrasi Perkantoran	8.118,00	6
7.377	12.1.3.0.0	Kepala Bidang Pelayanan Pencatatan Sipil	1.357,00	1
7.378	12.1.3.0.1-JF	JF Administrator Database Kependudukan Ahli Muda	4.059,00	3
7.379	12.1.3.0.2-JF	JF Administrator Database Kependudukan Ahli Pertama	4.059,00	3
7.380	12.1.3.0.3-JF	JF Arsiparis Mahir	1.354,50	1
7.381	12.1.3.0.4-JF	JF Arsiparis Terampil	1.354,50	1
7.382	12.1.3.0.5	Penelaah Teknis Kebijakan	4.059,00	3
7.383	12.1.3.0.6	Pengolah Data dan Informasi	4.068,00	3
7.384	12.1.3.0.7	Pengadministrasi Perkantoran	6.765,00	5
7.385	12.1.4.0.0	Kepala Bidang Pengelolaan Informasi Administrasi Kependudukan	1.357,00	1
7.386	12.1.4.0.1-JF	JF Administrator Database Kependudukan Ahli Muda	5.412,00	4
7.387	12.1.4.0.2-JF	JF Administrator Database Kependudukan Ahli Pertama	5.412,00	4
7.388	12.1.4.0.3-JF	JF Pranata Komputer Ahli Muda	1.353,00	1
7.389	12.1.4.0.4-JF	JF Pranata Komputer Ahli Pertama	1.353,00	1
7.390	12.1.4.0.5-JF	JF Pranata Komputer Penyelia	1.353,00	1
7.391	12.1.4.0.6-JF	JF Pranata Komputer Mahir	1.353,00	1
7.392	12.1.4.0.7-JF	JF Pranata Komputer Terampil	1.353,00	1

1	2	3	4	5
7.393	12.1.4.0.8-JF	JF Arsiparis Mahir	1.354,50	1
7.394	12.1.4.0.9-JF	JF Arsiparis Terampil	1.354,50	1
7.395	12.1.4.0.10	Penata Kelola Sistem dan Teknologi Informasi	4.068,00	3
7.396	12.1.4.0.11	Pengolah Data dan Informasi	1.356,00	1
7.397	12.1.4.0.12	Pengadministrasi Perkantoran	4.059,00	3
7.398	12.1.5.0.0	Kepala Bidang Pemanfaatan Data dan Inovasi Pelayanan	1.357,00	1
7.399	12.1.5.0.1-JF	JF Administrator Database Kependudukan Ahli Muda	4.059,00	3
7.400	12.1.5.0.2-JF	JF Administrator Database Kependudukan Ahli Pertama	4.059,00	3
7.401	12.1.5.0.3-JF	JF Arsiparis Mahir	1.354,50	1
7.402	12.1.5.0.4-JF	JF Arsiparis Terampil	2.709,00	2
7.403	12.1.5.0.5-JF	JF Pranata Komputer Ahli Pertama	1.353,00	1
7.404	12.1.5.0.6	Penelaah Teknis Kebijakan	2.706,00	2
7.405	12.1.5.0.7	Pengolah Data dan Informasi	2.712,00	2
7.406	12.1.5.0.8	Pengadministrasi Perkantoran	2.706,00	2
XIII		DINAS KOMUNIKASI DAN INFORMATIKA		
7.407	13.1.0.0.0	Kepala Dinas Komunikasi dan Informatika	1.402,00	1
7.408	13.1.0.0.1-JF	JF Pranata Komputer Ahli Madya	5.412,00	4
7.409	13.1.0.0.2-JF	JF Pranata Hubungan Masyarakat Ahli Madya	2.706,00	2
7.410	13.1.1.0.0	Sekretaris Dinas Komunikasi dan Informatika	1.357,00	1
7.411	13.1.1.0.1-JF	JF Analis Keuangan Pusat dan Daerah Ahli Muda	1.358,50	1
7.412	13.1.1.0.2-JF	JF Analis Keuangan Pusat dan Daerah Ahli Pertama	1.358,50	1
7.413	13.1.1.0.3-JF	JF Pranata Komputer Ahli Muda	1.353,00	1
7.414	13.1.1.0.4-JF	JF Pranata Komputer Ahli Pertama	1.353,00	1
7.415	13.1.1.0.5-JF	JF Pranata Komputer Penyelia	1.353,00	1
7.416	13.1.1.0.6-JF	JF Pranata Komputer Mahir	1.353,00	1
7.417	13.1.1.0.7-JF	JF Pranata Komputer Terampil	1.353,00	1
7.418	13.1.1.0.8	Penelaah Teknis Kebijakan	2.706,00	2
7.419	13.1.1.0.9	Pengolah Data dan Informasi	2.712,00	2
7.420	13.1.1.0.10	Pengadministrasi Perkantoran	2.706,00	2
7.421	13.1.1.1.0	Kepala Subbagian Umum dan Kepegawaian	1.353,50	1
7.422	13.1.1.1.1-JF	JF Arsiparis Mahir	1.354,50	1
7.423	13.1.1.1.2-JF	JF Arsiparis Terampil	1.354,50	1
7.424	13.1.1.1.3	Penelaah Teknis Kebijakan	1.353,00	1
7.425	13.1.1.1.4	Pengelola Layanan Operasional	1.356,00	1
7.426	13.1.1.1.5	Pengadministrasi Perkantoran	2.706,00	2
7.427	13.1.1.1.6	Operator Layanan Operasional (Pengemudi)	1.353,00	1
7.428	13.1.1.1.7	Operator Layanan Operasional (Petugas Keamanan)	2.706,00	2
7.429	13.1.1.1.8	Operator Layanan Operasional (Pramu Bakti)	1.353,00	1
7.430	13.1.1.1.9	Pengelola Umum Operasional	2.706,00	2
7.431	13.1.2.0.0	Kepala Bidang Pengelolaan Informasi	1.357,00	1
7.432	13.1.2.0.1-JF	JF Pranata Hubungan Masyarakat Ahli Muda	4.059,00	3
7.433	13.1.2.0.2-JF	JF Pranata Hubungan Masyarakat Ahli Pertama	5.412,00	4
7.434	13.1.2.0.3-JF	JF Pranata Hubungan Masyarakat Mahir	1.353,00	1
7.435	13.1.2.0.4-JF	JF Pranata Hubungan Masyarakat Terampil	2.706,00	2
7.436	13.1.2.0.5-JF	JF Pranata Komputer Ahli Muda	1.353,00	1
7.437	13.1.2.0.6-JF	JF Pranata Komputer Ahli Pertama	1.353,00	1
7.438	13.1.2.0.7-JF	JF Pranata Komputer Penyelia	1.353,00	1
7.439	13.1.2.0.8-JF	JF Pranata Komputer Mahir	1.353,00	1
7.440	13.1.2.0.9-JF	JF Pranata Komputer Terampil	1.353,00	1
7.441	13.1.2.0.10	Penelaah Teknis Kebijakan	5.412,00	4
7.442	13.1.2.0.11	Pengolah Data dan Informasi	1.356,00	1
7.443	13.1.2.0.12	Pengadministrasi Perkantoran	5.412,00	4
7.444	13.1.3.0.0	Kepala Bidang Infrastruktur Teknologi Informasi dan Persandian	1.357,00	1
7.445	13.1.3.0.1-JF	JF Pranata Komputer Ahli Muda	5.412,00	4
7.446	13.1.3.0.2-JF	JF Pranata Komputer Ahli Pertama	5.412,00	4
7.447	13.1.3.0.3-JF	JF Pranata Komputer Penyelia	2.706,00	2
7.448	13.1.3.0.4-JF	JF Pranata Komputer Mahir	2.706,00	2
7.449	13.1.3.0.5-JF	JF Pranata Komputer Terampil	2.706,00	2
7.450	13.1.3.0.6-JF	JF Sandiman Ahli Muda	2.706,00	2
7.451	13.1.3.0.7-JF	JF Sandiman Ahli Pertama	1.353,00	1
7.452	13.1.3.0.8	Penelaah Teknis Kebijakan	2.706,00	2
7.453	13.1.3.0.9	Penata Kelola Sistem dan Teknologi Informasi	1.356,00	1
7.454	13.1.3.0.10	Pengolah Data dan Informasi	2.712,00	2
7.455	13.1.3.0.11	Pengadministrasi Perkantoran	4.059,00	3
7.456	13.1.4.0.0	Kepala Bidang Pendayagunaan Teknologi Informasi dan Statistik	1.357,00	1
7.457	13.1.4.0.1-JF	JF Pranata Komputer Ahli Muda	4.059,00	3
7.458	13.1.4.0.2-JF	JF Pranata Komputer Ahli Pertama	4.059,00	3
7.459	13.1.4.0.3-JF	JF Pranata Komputer Penyelia	1.353,00	1
7.460	13.1.4.0.4-JF	JF Pranata Komputer Mahir	1.353,00	1
7.461	13.1.4.0.5-JF	JF Pranata Komputer Terampil	1.353,00	1
7.462	13.1.4.0.6	Penelaah Teknis Kebijakan	2.706,00	2

1	2	3	4	5
7.463	13.1.4.0.7	Penata Kelola Sistem dan Teknologi Informasi	1.356,00	1
7.464	13.1.4.0.8	Pengolah Data dan Informasi	1.356,00	1
7.465	13.1.4.0.9	Pengadministrasi Perkantoran	4.059,00	3
XIV		DINAS PEMUDA, OLAHRAGA, DAN PARIWISATA		
7.466	14.1.0.0.0	Kepala Dinas Pemuda, Olahraga, dan Pariwisata	1.402,00	1
7.467	14.1.0.0.1-JF	JF Adyatama Kepariwisata dan Ekonomi Kreatif Ahli Madya	2.706,00	2
7.468	14.1.1.0.0	Sekretaris Dinas Pemuda, Olahraga, dan Pariwisata	1.357,00	1
7.469	14.1.1.0.1-JF	JF Analisis Keuangan Pusat dan Daerah Ahli Muda	1.358,50	1
7.470	14.1.1.0.2-JF	JF Analisis Keuangan Pusat dan Daerah Ahli Pertama	1.358,50	1
7.471	14.1.1.0.3-JF	JF Pranata Komputer Ahli Pertama	1.353,00	1
7.472	14.1.1.0.4-JF	JF Pranata Komputer Terampil	1.353,00	1
7.473	14.1.1.0.5	Penelaah Teknis Kebijakan	2.706,00	2
7.474	14.1.1.0.6	Pengolah Data dan Informasi	2.712,00	2
7.475	14.1.1.0.7	Pengadministrasi Perkantoran	2.706,00	2
7.476	14.1.1.1.0	Kepala Subbagian Umum dan Kepegawaian	1.353,50	1
7.477	14.1.1.1.1-JF	JF Arsiparis Mahir	1.354,50	1
7.478	14.1.1.1.2-JF	JF Arsiparis Terampil	1.354,50	1
7.479	14.1.1.1.3	Penelaah Teknis Kebijakan	1.353,00	1
7.480	14.1.1.1.4	Pengelola Layanan Operasional	1.356,00	1
7.481	14.1.1.1.5	Pengadministrasi Perkantoran	2.706,00	2
7.482	14.1.1.1.6	Operator Layanan Operasional (Pengemudi)	1.353,00	1
7.483	14.1.1.1.7	Operator Layanan Operasional (Petugas Keamanan)	2.706,00	2
7.484	14.1.1.1.8	Operator Layanan Operasional (Pramu Bakti)	1.353,00	1
7.485	14.1.1.1.9	Pengelola Umum Operasional	2.706,00	2
7.486	14.1.2.0.0	Kepala Bidang Pemuda dan Olahraga	1.357,00	1
7.487	14.1.2.2.1	Kepala Seksi Pemberdayaan dan Pembinaan Pemuda	1.353,50	1
7.488	14.1.2.2.2	Penelaah Teknis Kebijakan	1.353,00	1
7.489	14.1.2.2.3	Pengolah Data dan Informasi	1.356,00	1
7.490	14.1.2.2.4	Pengadministrasi Perkantoran	1.353,00	1
7.491	14.1.2.3.0	Kepala Seksi Pemberdayaan dan Pembinaan Olahraga	1.353,50	1
7.492	14.1.2.3.1	Penelaah Teknis Kebijakan	1.353,00	1
7.493	14.1.2.3.2	Pengolah Data dan Informasi	1.356,00	1
7.494	14.1.2.3.3	Pengadministrasi Perkantoran	1.353,00	1
7.495	14.1.2.4.0	Kepala Seksi Sarana Prasarana Pemuda dan Olahraga	1.353,50	1
7.496	14.1.2.4.1	Penelaah Teknis Kebijakan	1.353,00	1
7.497	14.1.2.4.2	Pengolah Data dan Informasi	1.356,00	1
7.498	14.1.2.4.3	Pengadministrasi Perkantoran	1.353,00	1
7.499	14.1.2.4.4	Operator Layanan Operasional (Petugas Keamanan)	4.059,00	3
7.500	14.1.2.4.5	Operator Layanan Operasional (Pramu Bakti)	1.353,00	1
7.501	14.1.3.0.0	Kepala Bidang Pemasaran Pariwisata dan Pengembangan Ekonomi Kreatif	1.357,00	1
7.502	14.1.3.0.1-JF	JF Adyatama Kepariwisata dan Ekonomi Kreatif Ahli Muda	2.706,00	2
7.503	14.1.3.0.2-JF	JF Adyatama Kepariwisata dan Ekonomi Kreatif Ahli Pertama	4.059,00	3
7.504	14.1.3.0.3	Penelaah Teknis Kebijakan	4.059,00	3
7.505	14.1.3.0.4	Pengolah Data dan Informasi	1.356,00	1
7.506	14.1.3.0.5	Pengadministrasi Perkantoran	2.706,00	2
7.507	14.1.4.0.0	Kepala Bidang Pengembangan Destinasi Pariwisata	1.357,00	1
7.508	14.1.4.0.1-JF	JF Adyatama Kepariwisata dan Ekonomi Kreatif Ahli Muda	2.706,00	2
7.509	14.1.4.0.2-JF	JF Adyatama Kepariwisata dan Ekonomi Kreatif Ahli Pertama	4.059,00	3
7.510	14.1.4.0.3	Penelaah Teknis Kebijakan	2.706,00	2
7.511	14.1.4.0.4	Pengolah Data dan Informasi	2.712,00	2
7.512	14.1.4.0.5	Pengadministrasi Perkantoran	16.236,00	12
7.513	14.1.4.0.6	Operator Layanan Operasional	10.848,00	8
7.514	14.1.4.0.7	Operator Layanan Operasional (Juru Pungut Retribusi)	1.353,00	1
7.515	14.1.4.0.8	Operator Layanan Operasional (Petugas Keamanan)	2.706,00	2
7.516	14.1.4.0.9	Operator Layanan Operasional (Pramu Bakti)	1.353,00	1
XV		DINAS TENAGA KERJA		
7.517	15.1.0.0.0	Kepala Dinas Tenaga Kerja	1.402,00	1
7.518	15.1.0.0.1-JF	JF Instruktur Ahli Madya	2.706,00	2
7.519	15.1.1.0.0	Sekretaris Dinas Tenaga Kerja	1.357,00	1
7.520	15.1.1.0.1-JF	JF Analisis Keuangan Pusat dan Daerah Ahli Muda	1.358,50	1
7.521	15.1.1.0.2-JF	JF Analisis Keuangan Pusat dan Daerah Ahli Pertama	1.358,50	1
7.522	15.1.1.0.3-JF	JF Pranata Komputer Ahli Muda	1.353,00	1
7.523	15.1.1.0.4-JF	JF Pranata Komputer Ahli Pertama	1.353,00	1
7.524	15.1.1.0.5-JF	JF Pranata Komputer Penyelia	1.353,00	1
7.525	15.1.1.0.6-JF	JF Pranata Komputer Mahir	1.353,00	1
7.526	15.1.1.0.7-JF	JF Pranata Komputer Terampil	1.353,00	1
7.527	15.1.1.0.8	Penelaah Teknis Kebijakan	4.059,00	3
7.528	15.1.1.0.9	Pengolah Data dan Informasi	2.712,00	2
7.529	15.1.1.0.10	Pengadministrasi Perkantoran	2.706,00	2
7.530	15.1.1.1.0	Kepala Subbagian Umum dan Kepegawaian	1.353,50	1

1	2	3	4	5
7.531	15.1.1.1.1-JF	JF Arsiparis Mahir	1.354,50	1
7.532	15.1.1.1.2-JF	JF Arsiparis Terampil	1.354,50	1
7.533	15.1.1.1.3	Penelaah Teknis Kebijakan	1.353,00	1
7.534	15.1.1.1.4	Pengelola Layanan Operasional	1.356,00	1
7.535	15.1.1.1.5	Pengadministrasi Perkantoran	2.706,00	2
7.536	15.1.1.1.6	Operator Layanan Operasional (Pengemudi)	1.353,00	1
7.537	15.1.1.1.7	Operator Layanan Operasional (Petugas Keamanan)	2.706,00	2
7.538	15.1.1.1.8	Operator Layanan Operasional (Pramu Bakti)	1.353,00	1
7.539	15.1.1.1.9	Pengelola Umum Operasional	2.706,00	2
7.540	15.1.2.0.0	Kepala Bidang Perencanaan, Pelatihan, dan Produktivitas Tenaga Kerja	1.357,00	1
7.541	15.1.2.0.1-JF	JF Pengantar Kerja Ahli Muda	4.059,00	3
7.542	15.1.2.0.2-JF	JF Pengantar Kerja Ahli Pertama	4.059,00	3
7.543	15.1.2.0.3-JF	JF Instruktur Ahli Muda	2.706,00	2
7.544	15.1.2.0.4	Penelaah Teknis Kebijakan	5.412,00	4
7.545	15.1.2.0.5	Pengolah Data dan Informasi	1.356,00	1
7.546	15.1.2.0.6	Pengadministrasi Perkantoran	5.412,00	4
7.547	15.1.3.0.0	Kepala Bidang Penempatan Tenaga Kerja, Transmigrasi, dan ESDM	1.357,00	1
7.548	15.1.3.0.1-JF	JF Pengantar Kerja Ahli Muda	4.059,00	3
7.549	15.1.3.0.2-JF	JF Pengantar Kerja Ahli Pertama	4.059,00	3
7.550	15.1.3.0.3	Penelaah Teknis Kebijakan	2.706,00	2
7.551	15.1.3.0.4	Pengolah Data dan Informasi	2.712,00	2
7.552	15.1.3.0.5	Pengadministrasi Perkantoran	2.706,00	2
7.553	15.1.3.2.0	Kepala Seksi Transmigrasi dan ESDM	1.353,50	1
7.554	15.1.3.2.1	Penelaah Teknis Kebijakan	1.353,00	1
7.555	15.1.3.2.2	Pengolah Data dan Informasi	1.356,00	1
7.556	15.1.3.2.3	Pengadministrasi Perkantoran	2.706,00	2
7.557	15.1.4.0.0	Kepala Bidang Hubungan Industrial	1.357,00	1
7.558	15.1.4.0.1-JF	JF Mediator Hubungan Industrial Ahli Muda	5.412,00	4
7.559	15.1.4.0.2-JF	JF Mediator Hubungan Industrial Ahli Pertama	5.412,00	4
7.560	15.1.4.0.3	Penelaah Teknis Kebijakan	4.059,00	3
7.561	15.1.4.0.4	Pengolah Data dan Informasi	2.712,00	2
7.562	15.1.4.0.5	Pengadministrasi Perkantoran	5.412,00	4
7.563	15.1.0.3.0	Kepala UPTD Technopark Ganesha Sukowati	1.351,50	1
7.564	15.1.0.3.1-JF	JF Instruktur Ahli Pertama	2.706,00	2
7.565	15.1.0.3.2-JF	JF Instruktur Penyelia	2.706,00	2
7.566	15.1.0.3.3-JF	JF Instruktur Mahir	2.706,00	2
7.567	15.1.0.3.4-JF	JF Instruktur Terampil	5.412,00	4
7.568	15.1.0.4.0	Kepala Subbagian Tata Usaha UPTD Technopark Ganesha Sukowati	1.352,50	1
7.569	15.1.0.4.1	Pengolah Data dan Informasi	2.712,00	2
7.570	15.1.0.4.2	Pengadministrasi Perkantoran	2.706,00	2
7.571	15.1.0.4.3	Operator Layanan Operasional (Petugas Keamanan)	4.059,00	3
7.572	15.1.0.4.4	Operator Layanan Operasional (Pramu Bakti)	1.353,00	1
7.573	15.1.0.5.0	Kepala UPTD Balai Latihan Kerja	1.351,50	1
7.574	15.1.0.5.1-JF	JF Instruktur Ahli Pertama	2.706,00	2
7.575	15.1.0.5.2-JF	JF Instruktur Penyelia	2.706,00	2
7.576	15.1.0.5.3-JF	JF Instruktur Mahir	2.706,00	2
7.577	15.1.0.5.4-JF	JF Instruktur Terampil	5.412,00	4
7.578	15.1.0.5.5	Penelaah Teknis Kebijakan	1.353,00	1
7.579	15.1.0.5.6	Pengolah Data dan Informasi	1.356,00	1
7.580	15.1.0.5.7	Pengadministrasi Perkantoran	2.706,00	2
7.581	15.1.0.5.8	Operator Layanan Operasional (Petugas Keamanan)	4.059,00	3
7.582	15.1.0.5.9	Operator Layanan Operasional (Pramu Bakti)	1.353,00	1
XVI		DINAS LINGKUNGAN HIDUP		
7.583	16.1.0.0.0	Kepala Dinas Lingkungan Hidup	1.402,00	1
7.584	16.1.0.0.1-JF	JF Pengawas Lingkungan Hidup Ahli Madya	2.706,00	2
7.585	16.1.0.0.2-JF	JF Pengendali Dampak Lingkungan Ahli Madya	1.353,00	1
7.586	16.1.0.0.3-JF	JF Penyuluh Lingkungan Hidup Ahli Madya	2.706,00	2
7.587	16.1.1.0.0	Sekretaris Dinas Lingkungan Hidup	1.357,00	1
7.588	16.1.1.0.1-JF	JF Analis Keuangan Pusat dan Daerah Ahli Muda	1.358,50	1
7.589	16.1.1.0.2-JF	JF Analis Keuangan Pusat dan Daerah Ahli Pertama	1.358,50	1
7.590	16.1.1.0.3-JF	JF Pranata Komputer Ahli Pertama	1.353,00	1
7.591	16.1.1.0.4-JF	JF Pranata Komputer Terampil	1.353,00	1
7.592	16.1.1.0.5	Penelaah Teknis Kebijakan	2.706,00	2
7.593	16.1.1.0.6	Pengolah Data dan Informasi	2.712,00	2
7.594	16.1.1.0.7	Pengadministrasi Perkantoran	2.706,00	2
7.595	16.1.1.1.0	Kepala Subbagian Umum dan Kepegawaian	1.353,50	1
7.596	16.1.1.1.1-JF	JF Arsiparis Mahir	1.354,50	1
7.597	16.1.1.1.2-JF	JF Arsiparis Terampil	1.354,50	1
7.598	16.1.1.1.3	Penelaah Teknis Kebijakan	1.353,00	1
7.599	16.1.1.1.4	Pengelola Layanan Operasional	1.356,00	1

1	2	3	4	5
7.600	16.1.1.1.5	Pengadministrasi Perkantoran	2.706,00	2
7.601	16.1.1.1.6	Operator Layanan Operasional (Pengemudi)	1.353,00	1
7.602	16.1.1.1.7	Operator Layanan Operasional (Petugas Keamanan)	2.706,00	2
7.603	16.1.1.1.8	Operator Layanan Operasional (Pramu Bakti)	1.353,00	1
7.604	16.1.1.1.9	Pengelola Umum Operasional	2.706,00	2
7.605	16.1.2.0.0	Kepala Bidang Perencanaan, Pengaduan, dan Peningkatan Kapasitas Lingkungan Hidup	1.357,00	1
7.606	16.1.2.0.1-JF	JF Pengawas Lingkungan Hidup Ahli Muda	6.765,00	5
7.607	16.1.2.0.2-JF	JF Pengawas Lingkungan Hidup Ahli Pertama	6.765,00	5
7.608	16.1.2.0.3-JF	JF Pengendali Dampak Lingkungan Ahli Muda	2.706,00	2
7.609	16.1.2.0.4-JF	JF Pengendali Dampak Lingkungan Ahli Pertama	2.706,00	2
7.610	16.1.2.0.5-JF	JF Pengendali Dampak Lingkungan Mahir	1.353,00	1
7.611	16.1.2.0.6-JF	JF Pengendali Dampak Lingkungan Terampil	1.353,00	1
7.612	16.1.2.0.7	Penelaah Teknis Kebijakan	4.059,00	3
7.613	16.1.2.0.8	Pengolah Data dan Informasi	1.356,00	1
7.614	16.1.2.0.9	Pengadministrasi Perkantoran	2.706,00	2
7.615	16.1.3.0.0	Kepala Bidang Pengendalian Pencemaran dan Kerusakan Lingkungan Hidup	1.357,00	1
7.616	16.1.3.0.1-JF	JF Penyuluh Lingkungan Hidup Ahli Muda	2.706,00	2
7.617	16.1.3.0.2-JF	JF Penyuluh Lingkungan Hidup Ahli Pertama	5.412,00	4
7.618	16.1.3.0.3-JF	JF Pengendali Dampak Lingkungan Ahli Muda	1.353,00	1
7.619	16.1.3.0.4-JF	JF Pengendali Dampak Lingkungan Ahli Pertama	1.353,00	1
7.620	16.1.3.0.5-JF	JF Pengendali Dampak Lingkungan Penyelia	1.353,00	1
7.621	16.1.3.0.6-JF	JF Pengendali Dampak Lingkungan Mahir	1.353,00	1
7.622	16.1.3.0.7-JF	JF Pengendali Dampak Lingkungan Terampil	2.706,00	2
7.623	16.1.3.0.8	Penelaah Teknis Kebijakan	4.059,00	3
7.624	16.1.3.0.9	Pengelola Layanan Operasional	2.712,00	2
7.625	16.1.3.0.10	Pengolah Data dan Informasi	5.424,00	4
7.626	16.1.3.0.11	Operator Layanan Operasional	2.712,00	2
7.627	16.1.3.0.12	Pengadministrasi Perkantoran	5.412,00	4
7.628	16.1.3.0.13	Operator Layanan Operasional (Pramu Kebersihan)	33.825,00	25
7.629	16.1.4.0.0	Kepala Bidang Pengelolaan Persampahan	1.357,00	1
7.630	16.1.4.0.1-JF	JF Pengawas Lingkungan Hidup Ahli Muda	1.353,00	1
7.631	16.1.4.0.2-JF	JF Pengawas Lingkungan Hidup Ahli Pertama	1.353,00	1
7.632	16.1.4.0.3-JF	JF Penyuluh Lingkungan Hidup Ahli Muda	4.059,00	3
7.633	16.1.4.0.4-JF	JF Penyuluh Lingkungan Hidup Ahli Pertama	8.118,00	6
7.634	16.1.4.0.5	Penelaah Teknis Kebijakan	2.706,00	2
7.635	16.1.4.0.6	Penata Layanan Operasional	5.420,00	4
7.636	16.1.4.0.7	Pengolah Data dan Informasi	1.356,00	1
7.637	16.1.4.0.8	Pengadministrasi Perkantoran	4.059,00	3
7.638	16.1.4.0.9	Operator Layanan Operasional (Juru Pungut Retribusi)	4.059,00	3
7.639	16.1.4.0.10	Operator Layanan Operasional (Pengemudi)	24.354,00	18
7.640	16.1.4.0.11	Operator Layanan Operasional (Pramu Kebersihan)	136.653,00	101
XVII		DINAS PENANAMAN MODAL DAN PELAYANAN TERPADU SATU PINTU		
7.641	17.1.0.0.0	Kepala Dinas Penanaman Modal dan Pelayanan Terpadu Satu Pintu	1.402,00	1
7.642	17.1.1.0.1-JF	JF Analis Kebijakan Ahli Madya	1.358,50	1
7.643	17.1.1.0.2-JF	JF Analis Kebijakan Ahli Muda	4.075,50	3
7.644	17.1.1.0.3-JF	JF Analis Kebijakan Ahli Pertama	4.075,50	3
7.645	17.1.1.0.4-JF	JF Penata Kelola Penanaman Modal Ahli Madya	4.075,50	3
7.646	17.1.1.0.5-JF	JF Penata Kelola Penanaman Modal Ahli Muda	10.868,00	8
7.647	17.1.1.0.6-JF	JF Penata Kelola Penanaman Modal Ahli Pertama	14.943,50	11
7.648	17.1.1.0.7	Penelaah Teknis Kebijakan	5.412,00	4
7.649	17.1.1.0.8	Pengolah Data dan Informasi	2.712,00	2
7.650	17.1.1.0.9	Pengadministrasi Perkantoran	4.059,00	3
7.651	17.1.2.0.1-JF	JF Analis Hukum Ahli Madya	1.354,50	1
7.652	17.1.2.0.2-JF	JF Analis Hukum Ahli Muda	4.063,50	3
7.653	17.1.2.0.3-JF	JF Analis Hukum Ahli Pertama	4.063,50	3
7.654	17.1.2.0.4-JF	JF Pranata Komputer Ahli Pertama	1.353,00	1
7.655	17.1.2.0.5-JF	JF Pranata Komputer Terampil	1.353,00	1
7.656	17.1.2.0.6-JF	JF Penata Perizinan Ahli Madya	5.434,00	4
7.657	17.1.2.0.7-JF	JF Penata Perizinan Ahli Muda	8.151,00	6
7.658	17.1.2.0.8-JF	JF Penata Perizinan Ahli Pertama	10.868,00	8
7.659	17.1.2.0.9-JF	JF Pranata Hubungan Masyarakat Ahli Muda	1.353,00	1
7.660	17.1.2.0.10-JF	JF Pranata Hubungan Masyarakat Ahli Pertama	1.353,00	1
7.661	17.1.2.0.11-JF	JF Pranata Hubungan Masyarakat Terampil	2.706,00	2
7.662	17.1.2.0.12	Penelaah Teknis Kebijakan	8.118,00	6
7.663	17.1.2.0.13	Penata Kelola Sistem dan Teknologi Informasi	1.356,00	1
7.664	17.1.2.0.14	Pengolah Data dan Informasi	2.712,00	2
7.665	17.1.2.0.15	Pengadministrasi Perkantoran	8.118,00	6
7.666	17.1.3.0.0	Sekretaris Dinas Penanaman Modal dan Pelayanan Terpadu Satu Pintu	1.357,00	1

1	2	3	4	5
7.667	17.1.3.0.1-JF	JF Perencana Ahli Muda	1.353,00	1
7.668	17.1.3.0.2-JF	JF Perencana Ahli Pertama	1.353,00	1
7.669	17.1.3.0.3-JF	JF Analis Keuangan Pusat dan Daerah Ahli Muda	1.358,50	1
7.670	17.1.3.0.4-JF	JF Analis Keuangan Pusat dan Daerah Ahli Pertama	1.358,50	1
7.671	17.1.3.0.5-JF	JF Pranata Komputer Ahli Muda	1.353,00	1
7.672	17.1.3.0.6-JF	JF Pranata Komputer Ahli Pertama	1.353,00	1
7.673	17.1.3.0.7-JF	JF Pranata Komputer Penyelia	1.353,00	1
7.674	17.1.3.0.8-JF	JF Pranata Komputer Mahir	1.353,00	1
7.675	17.1.3.0.9-JF	JF Pranata Komputer Terampil	1.353,00	1
7.676	17.1.3.0.10	Penelaah Teknis Kebijakan	4.059,00	3
7.677	17.1.3.0.11	Pengolah Data dan Informasi	2.712,00	2
7.678	17.1.3.0.12	Pengadministrasi Perkantoran	4.059,00	3
7.679	17.1.3.1.0	Kepala Subbagian Umum dan Kepegawaian	1.353,50	1
7.680	17.1.3.1.1-JF	JF Arsiparis Mahir	1.354,50	1
7.681	17.1.3.1.2-JF	JF Arsiparis Terampil	1.354,50	1
7.682	17.1.3.1.3	Penelaah Teknis Kebijakan	1.353,00	1
7.683	17.1.3.1.4	Pengelola Layanan Operasional	1.356,00	1
7.684	17.1.3.1.5	Pengadministrasi Perkantoran	2.706,00	2
7.685	17.1.3.1.6	Operator Layanan Operasional (Pengemudi)	1.353,00	1
7.686	17.1.3.1.7	Operator Layanan Operasional (Petugas Keamanan)	2.706,00	2
7.687	17.1.3.1.8	Operator Layanan Operasional (Pramu Bakti)	1.353,00	1
7.688	17.1.3.1.9	Pengelola Umum Operasional	2.706,00	2
XVIII		DINAS PEMBERDAYAAN MASYARAKAT DAN DESA		
7.689	18.1.0.0.0	Kepala Dinas Pemberdayaan Masyarakat dan Desa	1.402,00	1
7.690	18.1.0.0.1-JF	JF Penggerak Swadaya Masyarakat Ahli Madya	6.765,00	5
7.691	18.1.1.0.0	Sekretaris Dinas Pemberdayaan Masyarakat dan Desa	1.357,00	1
7.692	18.1.1.1.0	Kepala Subbagian Umum dan Kepegawaian	1.353,50	1
7.693	18.1.1.1.1-JF	JF Arsiparis Mahir	1.354,50	1
7.694	18.1.1.1.2-JF	JF Arsiparis Terampil	1.354,50	1
7.695	18.1.1.1.3	Penelaah Teknis Kebijakan	1.353,00	1
7.696	18.1.1.1.4	Pengelola Layanan Operasional	1.356,00	1
7.697	18.1.1.1.5	Pengadministrasi Perkantoran	2.706,00	2
7.698	18.1.1.1.6	Operator Layanan Operasional (Pengemudi)	1.353,00	1
7.699	18.1.1.1.7	Operator Layanan Operasional (Petugas Keamanan)	2.706,00	2
7.700	18.1.1.1.8	Operator Layanan Operasional (Pramu Bakti)	1.353,00	1
7.701	18.1.1.1.9	Pengelola Umum Operasional	2.706,00	2
7.702	18.1.1.2.0	Kepala Subbagian Perencanaan, Evaluasi, Pelaporan, dan Keuangan	1.353,50	1
7.703	18.1.1.2.1-JF	JF Pranata Komputer Penyelia	1.353,00	1
7.704	18.1.1.2.2-JF	JF Pranata Komputer Mahir	1.353,00	1
7.705	18.1.1.2.3-JF	JF Pranata Komputer Terampil	1.353,00	1
7.706	18.1.1.2.4	Penelaah Teknis Kebijakan	2.706,00	2
7.707	18.1.1.2.5	Pengolah Data dan Informasi	2.712,00	2
7.708	18.1.1.2.6	Pengadministrasi Perkantoran	2.706,00	2
7.709	18.1.2.0.0	Kepala Bidang Penataan dan Pembinaan Administrasi Desa	1.357,00	1
7.710	18.1.2.3.0	Kepala Seksi Pembinaan Keuangan dan Aset Desa	1.353,50	1
7.711	18.1.2.3.1	Penelaah Teknis Kebijakan	2.706,00	2
7.712	18.1.2.3.2	Pengolah Data dan Informasi	5.424,00	4
7.713	18.1.2.3.3	Pengadministrasi Perkantoran	2.706,00	2
7.714	18.1.2.4.0	Kepala Seksi Penataan dan Aparatur Pemerintahan Desa	1.353,50	1
7.715	18.1.2.4.1	Penelaah Teknis Kebijakan	2.706,00	2
7.716	18.1.2.4.2	Pengolah Data dan Informasi	1.356,00	1
7.717	18.1.2.4.3	Pengadministrasi Perkantoran	1.353,00	1
7.718	18.1.2.5.0	Kepala Seksi Pembinaan Administrasi Desa	1.353,50	1
7.719	18.1.2.5.1	Penelaah Teknis Kebijakan	1.353,00	1
7.720	18.1.2.5.2	Pengolah Data dan Informasi	1.356,00	1
7.721	18.1.2.5.3	Pengadministrasi Perkantoran	1.353,00	1
7.722	18.1.3.0.0	Kepala Bidang Pemberdayaan dan Pengembangan Desa/Kelurahan	1.357,00	1
7.723	18.1.3.0.1-JF	JF Penggerak Swadaya Masyarakat Ahli Muda	8.118,00	6
7.724	18.1.3.0.2-JF	JF Penggerak Swadaya Masyarakat Ahli Pertama	8.118,00	6
7.725	18.1.3.0.3	Penelaah Teknis Kebijakan	6.765,00	5
7.726	18.1.3.0.4	Pengolah Data dan Informasi	5.424,00	4
7.727	18.1.3.0.5	Pengadministrasi Perkantoran	4.059,00	3
7.728	18.1.4.0.0	Kepala Bidang Bantuan Keuangan Desa	1.357,00	1
7.729	18.1.4.0.1-JF	JF Perencana Ahli Muda	1.353,00	1
7.730	18.1.4.0.2-JF	JF Perencana Ahli Pertama	1.353,00	1
7.731	18.1.4.0.3-JF	JF Analis Keuangan Pusat dan Daerah Ahli Muda	2.717,00	2
7.732	18.1.4.0.4-JF	JF Analis Keuangan Pusat dan Daerah Ahli Pertama	2.717,00	2
7.733	18.1.4.0.5	Penelaah Teknis Kebijakan	4.059,00	3
7.734	18.1.4.0.6	Pengolah Data dan Informasi	12.204,00	9
7.735	18.1.4.0.7	Pengadministrasi Perkantoran	8.118,00	6

1	2	3	4	5
XIX		DINAS PENGENDALIAN PENDUDUK, KELUARGA BERENCANA DAN PEMBERDAYAAN PEREMPUAN DAN PERLINDUNGAN ANAK		
7.736	19.1.0.0.0	Kepala Dinas Pengendalian Penduduk, Keluarga Berencana dan Pemberdayaan Perempuan dan Perlindungan Anak	1.402,00	1
7.737	19.1.0.0.1-JF	JF Penata Kependudukan dan Keluarga Berencana Ahli Madya	2.706,00	2
7.738	19.1.1.0.0	Sekretaris Dinas Pengendalian Penduduk, Keluarga Berencana dan Pemberdayaan Perempuan dan Perlindungan Anak	1.357,00	1
7.739	19.1.1.0.1-JF	JF Analis Keuangan Pusat dan Daerah Ahli Muda	1.358,50	1
7.740	19.1.1.0.2-JF	JF Analis Keuangan Pusat dan Daerah Ahli Pertama	1.358,50	1
7.741	19.1.1.0.3-JF	JF Pranata Komputer Mahir	1.353,00	1
7.742	19.1.1.0.4-JF	JF Pranata Komputer Terampil	1.353,00	1
7.743	19.1.1.0.5	Penelaah Teknis Kebijakan	2.706,00	2
7.744	19.1.1.0.6	Pengolah Data dan Informasi	2.712,00	2
7.745	19.1.1.0.7	Pengadministrasi Perkantoran	2.706,00	2
7.746	19.1.1.1.0	Kepala Subbagian Umum dan Kepegawaian	1.353,50	1
7.747	19.1.1.1.1-JF	JF Arsiparis Mahir	1.354,50	1
7.748	19.1.1.1.2-JF	JF Arsiparis Terampil	1.354,50	1
7.749	19.1.1.1.3	Penelaah Teknis Kebijakan	1.353,00	1
7.750	19.1.1.1.4	Pengelola Layanan Operasional	1.356,00	1
7.751	19.1.1.1.5	Pengadministrasi Perkantoran	2.706,00	2
7.752	19.1.1.1.6	Operator Layanan Operasional (Pengemudi)	1.353,00	1
7.753	19.1.1.1.7	Operator Layanan Operasional (Petugas Keamanan)	2.706,00	2
7.754	19.1.1.1.8	Operator Layanan Operasional (Pramu Bakti)	1.353,00	1
7.755	19.1.1.1.9	Pengelola Umum Operasional	2.706,00	2
7.756	19.1.2.0.0	Kepala Bidang Pengendalian Penduduk, Penyuluhan, dan Penggerakan	1.357,00	1
7.757	19.1.2.0.1-JF	JF Penata Kependudukan dan Keluarga Berencana Ahli Muda	5.412,00	4
7.758	19.1.2.2.0	Kepala Seksi Pengendalian Penduduk dan Informasi Keluarga	1.353,50	1
7.759	19.1.2.2.1-JF	JF Penata Kependudukan dan Keluarga Berencana Ahli Pertama	2.706,00	2
7.760	19.1.2.2.2	Penelaah Teknis Kebijakan	1.353,00	1
7.761	19.1.2.2.3	Pengadministrasi Perkantoran	1.353,00	1
7.762	19.1.2.3.0	Kepala Seksi Penyuluhan dan Pendayagunaan PLKB	1.353,50	1
7.763	19.1.2.3.1-JF	JF Penata Kependudukan dan Keluarga Berencana Ahli Pertama	1.353,00	1
7.764	19.1.2.3.2	Penelaah Teknis Kebijakan	1.353,00	1
7.765	19.1.2.3.3	Pengadministrasi Perkantoran	1.353,00	1
7.766	19.1.2.4.0	Kepala Seksi Advokasi dan Penggerakan	1.353,50	1
7.767	19.1.2.4.1-JF	JF Penata Kependudukan dan Keluarga Berencana Ahli Pertama	1.353,00	1
7.768	19.1.2.4.2	Penelaah Teknis Kebijakan	1.353,00	1
7.769	19.1.2.4.3	Pengadministrasi Perkantoran	1.353,00	1
7.770	19.1.3.0.0	Kepala Bidang Keluarga Berencana, Pemberdayaan dan Peningkatan Keluarga Sejahtera	1.357,00	1
7.771	19.1.3.0.1-JF	JF Penata Kependudukan dan Keluarga Berencana Ahli Muda	4.059,00	3
7.772	19.1.3.5.0	Kepala Seksi Jaminan Keluarga Berencana	1.353,50	1
7.773	19.1.3.5.1-JF	JF Penata Kependudukan dan Keluarga Berencana Ahli Pertama	1.353,00	1
7.774	19.1.3.5.2	Penelaah Teknis Kebijakan	1.353,00	1
7.775	19.1.3.5.3	Pengolah Data dan Informasi	1.356,00	1
7.776	19.1.3.5.4	Pengadministrasi Perkantoran	2.706,00	2
7.777	19.1.3.6.0	Kepala Seksi Pelayanan dan Pembinaan Kesertaan Keluarga Berencana	1.353,50	1
7.778	19.1.3.6.1-JF	JF Penata Kependudukan dan Keluarga Berencana Ahli Pertama	2.706,00	2
7.779	19.1.3.6.2	Penelaah Teknis Kebijakan	2.706,00	2
7.780	19.1.3.6.3	Pengadministrasi Perkantoran	1.353,00	1
7.781	19.1.3.7.0	Kepala Seksi Pemberdayaan dan Peningkatan Keluarga Sejahtera	1.353,50	1
7.782	19.1.3.7.1-JF	JF Penata Kependudukan dan Keluarga Berencana Ahli Pertama	1.353,00	1
7.783	19.1.3.7.2	Penelaah Teknis Kebijakan	2.706,00	2
7.784	19.1.3.7.3	Pengadministrasi Perkantoran	1.353,00	1
7.785	19.1.4.0.0	Kepala Bidang Pemberdayaan Perempuan dan Perlindungan Anak	1.357,00	1
7.786	19.1.4.8.0	Kepala Seksi Pengarusutamaan Gender dan Pemberdayaan Perempuan	1.353,50	1
7.787	19.1.4.8.1	Penata Kelola Pemberdayaan Perempuan dan Perlindungan Anak	1.353,00	1
7.788	19.1.4.8.2	Pengadministrasi Perkantoran	1.353,00	1
7.789	19.1.4.9.0	Kepala Seksi Perlindungan Perempuan dan Khusus Anak	1.353,50	1
7.790	19.1.4.9.3	Penata Kelola Pemberdayaan Perempuan dan Perlindungan Anak	4.059,00	3

1	2	3	4	5
7.791	19.1.4.9.4	Pengadministrasi Perkantoran	1.353,00	1
7.792	19.1.4.10.0	Kepala Seksi Pemenuhan Hak Anak	1.353,50	1
7.793	19.1.4.10.5	Penata Kelola Pemberdayaan Perempuan dan Perlindungan Anak	2.706,00	2
7.794	19.1.4.10.6	Pengadministrasi Perkantoran	1.353,00	1
7.795	19.1.0.11.0	Kepala UPTD Perlindungan Perempuan dan Anak	1.351,50	1
7.796	19.1.0.11.1-JF	JF Pekerja Sosial Mahir	1.353,00	1
7.797	19.1.0.11.2-JF	JF Pekerja Sosial Terampil	4.059,00	3
7.798	19.1.0.11.3	Penata Kelola Pemberdayaan Perempuan dan Perlindungan Anak	2.706,00	2
7.799	19.1.0.11.4	Pengolah Data dan Informasi	1.356,00	1
7.800	19.1.0.11.5	Pengadministrasi Perkantoran	2.706,00	2
7.801	19.1.0.11.6	Operator Layanan Operasional (Pengemudi)	1.353,00	1
7.802	19.1.0.11.7	Operator Layanan Operasional (Petugas Keamanan)	4.059,00	3
7.803	19.1.0.11.8	Operator Layanan Operasional (Pramu Bakti)	1.353,00	1
XX		SATUAN POLISI PAMONG PRAJA		
7.804	20.1.0.0.0	Kepala Satuan Polisi Pamong Praja	1.402,00	1
7.805	20.1.0.0.1-JF	JF Polisi Pamong Praja Ahli Madya	8.127,00	6
7.806	20.1.1.0.0	Sekretaris Satuan Polisi Pamong Praja	1.357,00	1
7.807	20.1.1.0.1-JF	JF Pranata Komputer Ahli Muda	1.353,00	1
7.808	20.1.1.1.0	Kepala Subbagian Umum dan Kepegawaian	1.353,50	1
7.809	20.1.1.1.1-JF	JF Arsiparis Mahir	1.354,50	1
7.810	20.1.1.1.2-JF	JF Arsiparis Terampil	1.354,50	1
7.811	20.1.1.1.3	Penelaah Teknis Kebijakan	1.353,00	1
7.812	20.1.1.1.4	Pengelola Layanan Operasional	1.356,00	1
7.813	20.1.1.1.5	Pengadministrasi Perkantoran	2.706,00	2
7.814	20.1.1.1.6	Operator Layanan Operasional (Pengemudi)	1.353,00	1
7.815	20.1.1.1.7	Operator Layanan Operasional (Petugas Keamanan)	6.765,00	5
7.816	20.1.1.1.8	Operator Layanan Operasional (Pramu Bakti)	1.353,00	1
7.817	20.1.1.1.9	Pengelola Umum Operasional	2.706,00	2
7.818	20.1.1.2.0	Kepala Subbagian Perencanaan, Evaluasi, dan Pelaporan	1.353,50	1
7.819	20.1.1.2.1-JF	JF Pranata Komputer Ahli Pertama	1.353,00	1
7.820	20.1.1.2.2-JF	JF Pranata Komputer Mahir	1.353,00	1
7.821	20.1.1.2.3-JF	JF Pranata Komputer Terampil	1.353,00	1
7.822	20.1.1.2.4	Penelaah Teknis Kebijakan	1.353,00	1
7.823	20.1.1.2.5	Pengadministrasi Perkantoran	1.353,00	1
7.824	20.1.1.3.0	Kepala Subbagian Keuangan	1.353,50	1
7.825	20.1.1.3.1	Penelaah Teknis Kebijakan	1.353,00	1
7.826	20.1.1.3.2	Pengolah Data dan Informasi	2.712,00	2
7.827	20.1.1.3.3	Pengadministrasi Perkantoran	1.353,00	1
7.828	20.1.2.0.0	Kepala Bidang Penegakan Peraturan Daerah	1.357,00	1
7.829	20.1.2.0.1-JF	JF Polisi Pamong Praja Ahli Muda	8.127,00	6
7.830	20.1.2.4.0	Kepala Seksi Pembinaan, Pengawasan, dan Penyuluhan	1.353,50	1
7.831	20.1.2.4.1-JF	JF Polisi Pamong Praja Ahli Pertama	1.354,50	1
7.832	20.1.2.4.2-JF	JF Polisi Pamong Praja Penyelia	1.354,50	1
7.833	20.1.2.4.3-JF	JF Polisi Pamong Praja Mahir	1.354,50	1
7.834	20.1.2.4.4-JF	JF Polisi Pamong Praja Terampil	1.354,50	1
7.835	20.1.2.4.5-JF	JF Polisi Pamong Praja Pemula	1.354,50	1
7.836	20.1.2.4.6	Penelaah Teknis Kebijakan	1.353,00	1
7.837	20.1.2.4.7	Pengadministrasi Perkantoran	1.353,00	1
7.838	20.1.2.5.0	Kepala Seksi Penindakan	1.353,50	1
7.839	20.1.2.5.1-JF	JF Polisi Pamong Praja Ahli Pertama	2.709,00	2
7.840	20.1.2.5.2-JF	JF Polisi Pamong Praja Penyelia	5.418,00	4
7.841	20.1.2.5.3-JF	JF Polisi Pamong Praja Mahir	6.772,50	5
7.842	20.1.2.5.4-JF	JF Polisi Pamong Praja Terampil	5.418,00	4
7.843	20.1.2.5.5-JF	JF Polisi Pamong Praja Pemula	13.545,00	10
7.844	20.1.2.5.6	Penelaah Teknis Kebijakan	1.353,00	1
7.845	20.1.2.5.7	Pengadministrasi Perkantoran	1.353,00	1
7.846	20.1.3.0.0	Kepala Bidang Ketenteraman, Ketertiban Umum, dan Perlindungan Masyarakat	1.357,00	1
7.847	20.1.3.0.1-JF	JF Polisi Pamong Praja Ahli Muda	8.127,00	6
7.848	20.1.3.6.0	Kepala Seksi Operasi dan Pengendalian Gangguan Ketenteraman dan Ketertiban	1.353,50	1
7.849	20.1.3.6.1-JF	JF Polisi Pamong Praja Ahli Pertama	4.063,50	3
7.850	20.1.3.6.2-JF	JF Polisi Pamong Praja Penyelia	5.418,00	4
7.851	20.1.3.6.3-JF	JF Polisi Pamong Praja Mahir	12.190,50	9
7.852	20.1.3.6.4-JF	JF Polisi Pamong Praja Terampil	70.434,00	52
7.853	20.1.3.6.5-JF	JF Polisi Pamong Praja Pemula	54.180,00	40
7.854	20.1.3.6.6	Penelaah Teknis Kebijakan	1.353,00	1
7.855	20.1.3.6.7	Pengolah Data dan Informasi	1.356,00	1
7.856	20.1.3.6.8	Pengadministrasi Perkantoran	1.353,00	1
7.857	20.1.3.7.0	Kepala Seksi Perlindungan Masyarakat, Bina Potensi, dan Kerja Sama	1.353,50	1

1	2	3	4	5
7.858	20.1.3.7.1-JF	JF Polisi Pamong Praja Ahli Pertama	4.063,50	3
7.859	20.1.3.7.2-JF	JF Polisi Pamong Praja Penyelia	2.709,00	2
7.860	20.1.3.7.3-JF	JF Polisi Pamong Praja Mahir	5.418,00	4
7.861	20.1.3.7.4-JF	JF Polisi Pamong Praja Terampil	6.772,50	5
7.862	20.1.3.7.5-JF	JF Polisi Pamong Praja Pemula	6.772,50	5
7.863	20.1.3.7.6	Penelaah Teknis Kebijakan	2.706,00	2
7.864	20.1.3.7.7	Pengolah Data dan Informasi	1.356,00	1
7.865	20.1.3.7.8	Operator Layanan Operasional	1.356,00	1
7.866	20.1.3.7.9	Pengadministrasi Perkantoran	2.706,00	2
7.867	20.1.4.0.0	Kepala Bidang Pemadam Kebakaran	1.357,00	1
7.868	20.1.4.0.1-JF	JF Analis Kebakaran Ahli Muda	1.358,50	1
7.869	20.1.4.8.0	Kepala Seksi Pencegahan dan Pengendalian Kebakaran	1.353,50	1
7.870	20.1.1.8.1-JF	JF Analis Kebakaran Ahli Pertama	1.358,50	1
7.871	20.1.4.8.2-JF	JF Pemadam Kebakaran Penyelia	2.709,00	2
7.872	20.1.4.8.3-JF	JF Pemadam Kebakaran Mahir	2.709,00	2
7.873	20.1.4.8.4-JF	JF Pemadam Kebakaran Terampil	10.836,00	8
7.874	20.1.4.8.5-JF	JF Pemadam Kebakaran Pemula	13.545,00	10
7.875	20.1.4.8.6	Penelaah Teknis Kebijakan	1.353,00	1
7.876	20.1.4.8.7	Pengadministrasi Perkantoran	1.353,00	1
7.877	20.1.4.9.0	Kepala Seksi Pemadam dan Penyelamatan Kebakaran	1.353,50	1
7.878	20.1.4.9.1-JF	JF Pemadam Kebakaran Penyelia	5.418,00	4
7.879	20.1.4.9.2-JF	JF Pemadam Kebakaran Mahir	21.672,00	16
7.880	20.1.4.9.3-JF	JF Pemadam Kebakaran Terampil	50.116,50	37
7.881	20.1.4.9.4-JF	JF Pemadam Kebakaran Pemula	43.344,00	32
7.882	20.1.4.9.5	Penelaah Teknis Kebijakan	1.353,00	1
7.883	20.1.4.9.6	Pengelola Layanan Operasional	1.356,00	1
7.884	20.1.4.9.7	Operator Layanan Operasional	1.356,00	1
7.885	20.1.4.9.8	Pengadministrasi Perkantoran	1.353,00	1
XXI		DINAS ARSIP DAN PERPUSTAKAAN		
7.886	21.1.0.0.0	Kepala Dinas Arsip dan Perpustakaan	1.402,00	1
7.887	21.1.0.0.1-JF	JF Pustakawan Ahli Madya	5.404,00	4
7.888	21.1.1.0.0	Sekretaris Dinas Arsip dan Perpustakaan	1.357,00	1
7.889	21.1.1.0.1-JF	JF Analis Keuangan Pusat dan Daerah Ahli Muda	1.358,50	1
7.890	21.1.1.0.2-JF	JF Analis Keuangan Pusat dan Daerah Ahli Pertama	1.358,50	1
7.891	21.1.1.0.3-JF	JF Pranata Komputer Penyelia	1.353,00	1
7.892	21.1.1.0.4-JF	JF Pranata Komputer Mahir	1.353,00	1
7.893	21.1.1.0.5-JF	JF Pranata Komputer Terampil	1.353,00	1
7.894	21.1.1.0.6	Penelaah Teknis Kebijakan	2.706,00	2
7.895	21.1.1.0.7	Pengolah Data dan Informasi	2.712,00	2
7.896	21.1.1.0.8	Pengadministrasi Perkantoran	2.706,00	2
7.897	21.1.1.1.0	Kepala Subbagian Umum dan Kepegawaian	1.353,50	1
7.898	21.1.1.1.1-JF	JF Arsiparis Mahir	1.354,50	1
7.899	21.1.1.1.2-JF	JF Arsiparis Terampil	1.354,50	1
7.900	21.1.1.1.3	Penelaah Teknis Kebijakan	1.353,00	1
7.901	21.1.1.1.4	Pengelola Layanan Operasional	1.356,00	1
7.902	21.1.1.1.5	Pengadministrasi Perkantoran	2.706,00	2
7.903	21.1.1.1.6	Operator Layanan Operasional (Pengemudi)	1.353,00	1
7.904	21.1.1.1.7	Operator Layanan Operasional (Petugas Keamanan)	2.706,00	2
7.905	21.1.1.1.8	Operator Layanan Operasional (Pramu Bakti)	1.353,00	1
7.906	21.1.1.1.9	Pengelola Umum Operasional	2.706,00	2
7.907	21.1.2.0.0	Kepala Bidang Kearsipan	1.357,00	1
7.908	21.1.2.0.1-JF	JF Arsiparis Ahli Muda	6.772,50	5
7.909	21.1.2.0.2-JF	JF Arsiparis Ahli Pertama	6.772,50	5
7.910	21.1.2.0.3-JF	JF Arsiparis Penyelia	5.418,00	4
7.911	21.1.2.0.4-JF	JF Arsiparis Mahir	5.418,00	4
7.912	21.1.2.0.5-JF	JF Arsiparis Terampil	5.418,00	4
7.913	21.1.2.0.6	Penelaah Teknis Kebijakan	5.412,00	4
7.914	21.1.2.0.7	Pengolah Data dan Informasi	4.068,00	3
7.915	21.1.2.0.8	Pengadministrasi Perkantoran	5.412,00	4
7.916	21.1.3.0.0	Kepala Bidang Perpustakaan	1.357,00	1
7.917	21.1.3.0.1-JF	JF Pustakawan Ahli Muda	18.914,00	14
7.918	21.1.3.0.2-JF	JF Pustakawan Ahli Pertama	64.848,00	48
7.919	21.1.3.0.3-JF	JF Asisten Perpustakaan Penyelia	5.404,00	4
7.920	21.1.3.0.4-JF	JF Asisten Perpustakaan Mahir	6.755,00	5
7.921	21.1.3.0.5-JF	JF Asisten Perpustakaan Terampil	8.106,00	6
7.922	21.1.3.0.6	Penelaah Teknis Kebijakan	6.765,00	5
7.923	21.1.3.0.7	Pengolah Data dan Informasi	13.560,00	10
7.924	21.1.3.0.8	Pengadministrasi Perkantoran	5.412,00	4
XXII		BADAN PERENCANAAN PEMBANGUNAN, RISET DAN INOVASI DAERAH		
7.925	22.1.0.0.0	Kepala Badan Perencanaan Pembangunan, Riset dan Inovasi Daerah	1.603,50	1
7.926	22.1.0.0.1-JF	JF Perencana Ahli Madya	10.824,00	8

1	2	3	4	5
7.927	22.1.1.0.0	Sekretaris Badan Perencanaan Pembangunan, Riset dan Inovasi Daerah	1.357,00	1
7.928	22.1.1.0.1-JF	JF Perencana Ahli Muda	1.353,00	1
7.929	22.1.1.0.2-JF	JF Perencana Ahli Pertama	1.353,00	1
7.930	22.1.1.0.3-JF	JF Analis Keuangan Pusat dan Daerah Ahli Muda	1.358,50	1
7.931	22.1.1.0.4-JF	JF Analis Keuangan Pusat dan Daerah Ahli Pertama	1.358,50	1
7.932	22.1.1.0.5-JF	JF Pranata Komputer Ahli Muda	1.353,00	1
7.933	22.1.1.0.6-JF	JF Pranata Komputer Ahli Pertama	2.706,00	2
7.934	22.1.1.0.7-JF	JF Pranata Komputer Penyelia	1.353,00	1
7.935	22.1.1.0.8-JF	JF Pranata Komputer Mahir	1.353,00	1
7.936	22.1.1.0.9-JF	JF Pranata Komputer Terampil	1.353,00	1
7.937	22.1.1.0.10	Penelaah Teknis Kebijakan	2.706,00	2
7.938	22.1.1.0.11	Pengolah Data dan Informasi	2.712,00	2
7.939	22.1.1.0.12	Pengadministrasi Perkantoran	2.706,00	2
7.940	22.1.1.1.0	Kepala Subbagian Umum dan Kepegawaian	1.353,50	1
7.941	22.1.1.1.1-JF	JF Arsiparis Mahir	1.354,50	1
7.942	22.1.1.1.2-JF	JF Arsiparis Terampil	1.354,50	1
7.943	22.1.1.1.3	Penelaah Teknis Kebijakan	1.353,00	1
7.944	22.1.1.1.4	Pengelola Layanan Operasional	1.356,00	1
7.945	22.1.1.1.5	Pengadministrasi Perkantoran	2.706,00	2
7.946	22.1.1.1.6	Operator Layanan Operasional (Pengemudi)	1.353,00	1
7.947	22.1.1.1.7	Operator Layanan Operasional (Petugas Keamanan)	2.706,00	2
7.948	22.1.1.1.8	Operator Layanan Operasional (Pramu Bakti)	1.353,00	1
7.949	22.1.1.1.9	Pengelola Umum Operasional	2.706,00	2
7.950	22.1.2.0.0	Kepala Bidang Perencanaan, Pengendalian, dan Evaluasi Pembangunan Daerah	1.357,00	1
7.951	22.1.2.0.1-JF	JF Perencana Ahli Muda	5.412,00	4
7.952	22.1.2.0.2-JF	JF Perencana Ahli Pertama	5.412,00	4
7.953	22.1.2.0.3	Penelaah Teknis Kebijakan	2.706,00	2
7.954	22.1.2.0.4	Penata Kelola Sistem dan Teknologi Informasi	1.356,00	1
7.955	22.1.2.0.5	Pengolah Data dan Informasi	4.068,00	3
7.956	22.1.2.0.6	Pengadministrasi Perkantoran	4.059,00	3
7.957	22.1.3.0.0	Kepala Bidang Pemerintahan, Pembangunan Manusia, dan Kewilayahan	1.357,00	1
7.958	22.1.3.0.1-JF	JF Perencana Ahli Muda	6.765,00	5
7.959	22.1.3.0.2-JF	JF Perencana Ahli Pertama	6.765,00	5
7.960	22.1.3.0.3	Penelaah Teknis Kebijakan	4.059,00	3
7.961	22.1.3.0.4	Pengolah Data dan Informasi	4.068,00	3
7.962	22.1.3.0.5	Pengadministrasi Perkantoran	4.059,00	3
7.963	22.1.4.0.0	Kepala Bidang Perekonomian, SDA, dan Infrastruktur	1.357,00	1
7.964	22.1.4.0.1-JF	JF Perencana Ahli Muda	6.765,00	5
7.965	22.1.4.0.2-JF	JF Perencana Ahli Pertama	6.765,00	5
7.966	22.1.4.0.3-JF	JF Surveyor Pemetaan Ahli Muda	1.353,00	1
7.967	22.1.4.0.4-JF	JF Surveyor Pemetaan Ahli Pertama	1.353,00	1
7.968	22.1.4.0.5	Penelaah Teknis Kebijakan	5.412,00	4
7.969	22.1.4.0.6	Pengolah Data dan Informasi	4.068,00	3
7.970	22.1.4.0.7	Pengadministrasi Perkantoran	4.059,00	3
7.971	22.1.5.0.0	Kepala Bidang Riset dan Inovasi Daerah	1.357,00	1
7.972	22.1.5.0.1-JF	JF Perekayasa Ahli Muda	4.059,00	3
7.973	22.1.5.0.2-JF	JF Perekayasa Ahli Pertama	4.059,00	3
7.974	22.1.5.0.3-JF	JF Peneliti Ahli Muda	4.075,50	3
7.975	22.1.5.0.4-JF	JF Peneliti Ahli Pertama	4.075,50	3
7.976	22.1.5.0.5-JF	JF Analis Kebijakan Ahli Muda	1.358,50	1
7.977	22.1.5.0.6-JF	JF Analis Kebijakan Ahli Pertama	1.358,50	1
7.978	22.1.5.0.7-JF	JF Pranata Komputer Ahli Pertama	1.353,00	1
7.979	22.1.5.0.8-JF	JF Pranata Komputer Terampil	1.353,00	1
7.980	22.1.5.0.9	Penelaah Teknis Kebijakan	4.059,00	3
7.981	22.1.5.0.10	Pengolah Data dan Informasi	2.712,00	2
7.982	22.1.5.0.11	Pengadministrasi Perkantoran	4.059,00	3
XXIII		BADAN KEPEGAWAIAN DAN PENGEMBANGAN SUMBER DAYA MANUSIA		
7.983	23.1.0.0.0	Kepala Badan Kepegawaian dan Pengembangan Sumber Daya Manusia	1.603,50	1
7.984	23.1.0.0.1-JF	JF Widyaiswara Ahli Madya	5.418,00	4
7.985	23.1.0.0.2-JF	JF Analis Sumber Daya Manusia Aparatur Ahli Madya	5.412,00	4
7.986	23.1.1.0.0	Sekretaris Badan Kepegawaian dan Pengembangan Sumber Daya Manusia	1.357,00	1
7.987	23.1.1.0.1-JF	JF Analis Keuangan Pusat dan Daerah Ahli Muda	1.358,50	1
7.988	23.1.1.0.2-JF	JF Analis Keuangan Pusat dan Daerah Ahli Pertama	1.358,50	1
7.989	23.1.1.0.3	Penelaah Teknis Kebijakan	1.353,00	1
7.990	23.1.1.0.4	Pengolah Data dan Informasi	2.712,00	2
7.991	23.1.1.0.5	Pengadministrasi Perkantoran	1.353,00	1
7.992	23.1.1.1.0	Kepala Subbagian Umum dan Kepegawaian	1.353,50	1

1	2	3	4	5
7.993	23.1.1.1.1-JF	JF Arsiparis Mahir	1.354,50	1
7.994	23.1.1.1.2-JF	JF Arsiparis Terampil	1.354,50	1
7.995	23.1.1.1.3	Penelaah Teknis Kebijakan	2.706,00	2
7.996	23.1.1.1.4	Pengelola Layanan Operasional	1.356,00	1
7.997	23.1.1.1.5	Pengadministrasi Perkantoran	8.118,00	6
7.998	23.1.1.1.6	Operator Layanan Operasional (Pengemudi)	1.353,00	1
7.999	23.1.1.1.7	Operator Layanan Operasional (Petugas Keamanan)	2.706,00	2
8.000	23.1.1.1.8	Operator Layanan Operasional (Pramu Bakti)	1.353,00	1
8.001	23.1.1.1.9	Pengelola Umum Operasional	2.706,00	2
8.002	23.1.1.2.0	Kepala Subbagian Perencanaan, Evaluasi, dan Pelaporan	1.353,50	1
8.003	23.1.1.2.1-JF	JF Pranata Komputer Ahli Pertama	1.353,00	1
8.004	23.1.1.2.2-JF	JF Pranata Komputer Penyelia	1.353,00	1
8.005	23.1.1.2.3-JF	JF Pranata Komputer Mahir	1.353,00	1
8.006	23.1.1.2.4-JF	JF Pranata Komputer Terampil	1.353,00	1
8.007	23.1.1.2.5	Penelaah Teknis Kebijakan	1.353,00	1
8.008	23.1.1.2.6	Pengolah Data dan Informasi	1.356,00	1
8.009	23.1.1.2.7	Pengadministrasi Perkantoran	1.353,00	1
8.010	23.1.2.0.0	Kepala Bidang Pengadaan, Pemberhentian, dan Informasi	1.357,00	1
8.011	23.1.2.0.1-JF	JF Analisis Sumber Daya Manusia Aparatur Ahli Muda	4.059,00	3
8.012	23.1.2.0.2-JF	JF Analisis Sumber Daya Manusia Aparatur Ahli Pertama	4.059,00	3
8.013	23.1.2.0.3-JF	JF Pranata Komputer Ahli Muda	1.353,00	1
8.014	23.1.2.0.4-JF	JF Pranata Komputer Ahli Pertama	1.353,00	1
8.015	23.1.2.0.5-JF	JF Pranata Komputer Penyelia	1.353,00	1
8.016	23.1.2.0.6-JF	JF Pranata Komputer Mahir	1.353,00	1
8.017	23.1.2.0.7-JF	JF Pranata Komputer Terampil	2.706,00	2
8.018	23.1.2.0.8	Penelaah Teknis Kebijakan	4.059,00	3
8.019	23.1.2.0.9	Penata Kelola Sistem dan Teknologi Informasi	1.356,00	1
8.020	23.1.2.0.10	Pengolah Data dan Informasi	5.424,00	4
8.021	23.1.2.0.11	Pengadministrasi Perkantoran	6.765,00	5
8.022	23.1.3.0.0	Kepala Bidang Mutasi dan Promosi	1.357,00	1
8.023	23.1.3.0.1-JF	JF Analisis Sumber Daya Manusia Aparatur Ahli Muda	1.353,00	1
8.024	23.1.3.0.2-JF	JF Analisis Sumber Daya Manusia Aparatur Ahli Pertama	1.353,00	1
8.025	23.1.3.0.3-JF	JF Pranata Komputer Ahli Muda	1.353,00	1
8.026	23.1.3.0.4-JF	JF Pranata Komputer Ahli Pertama	1.353,00	1
8.027	23.1.3.0.5-JF	JF Pranata Komputer Penyelia	1.353,00	1
8.028	23.1.3.0.6-JF	JF Pranata Komputer Mahir	1.353,00	1
8.029	23.1.3.0.7-JF	JF Pranata Komputer Terampil	1.353,00	1
8.030	23.1.3.0.8	Penelaah Teknis Kebijakan	4.059,00	3
8.031	23.1.3.0.9	Pengolah Data dan Informasi	4.068,00	3
8.032	23.1.3.0.10	Pengadministrasi Perkantoran	4.059,00	3
8.033	23.1.4.0.0	Kepala Bidang Pengembangan Aparatur	1.357,00	1
8.034	23.1.4.0.1-JF	JF Analisis Sumber Daya Manusia Aparatur Ahli Muda	1.353,00	1
8.035	23.1.4.0.2-JF	JF Analisis Sumber Daya Manusia Aparatur Ahli Pertama	1.353,00	1
8.036	23.1.4.0.3-JF	JF Asesor Sumber Daya Manusia Aparatur Ahli Muda	4.059,00	3
8.037	23.1.4.0.4-JF	JF Asesor Sumber Daya Manusia Aparatur Ahli Pertama	5.412,00	4
8.038	23.1.4.0.5-JF	JF Widyaiswara Ahli Muda	5.418,00	4
8.039	23.1.4.0.6-JF	JF Widyaiswara Ahli Pertama	8.127,00	6
8.040	23.1.4.0.7-JF	JF Pranata Komputer Ahli Pertama	1.353,00	1
8.041	23.1.4.0.8	Penelaah Teknis Kebijakan	5.412,00	4
8.042	23.1.4.0.9	Pengolah Data dan Informasi	1.356,00	1
8.043	23.1.4.0.10	Pengadministrasi Perkantoran	6.765,00	5
8.044	23.1.5.0.0	Kepala Bidang Penilaian Kinerja Aparatur dan Penghargaan	1.357,00	1
8.045	23.1.5.0.1-JF	JF Analisis Sumber Daya Manusia Aparatur Ahli Muda	4.059,00	3
8.046	23.1.5.0.2-JF	JF Analisis Sumber Daya Manusia Aparatur Ahli Pertama	4.059,00	3
8.047	23.1.5.0.3-JF	JF Pranata Komputer Mahir	1.353,00	1
8.048	23.1.5.0.4-JF	JF Pranata Komputer Terampil	1.353,00	1
8.049	23.1.5.0.5	Penelaah Teknis Kebijakan	5.412,00	4
8.050	23.1.5.0.6	Penyusun Materi Hukum dan Perundang-Undangan	1.353,00	1
8.051	23.1.5.0.7	Pengolah Data dan Informasi	2.712,00	2
8.052	23.1.5.0.8	Pengadministrasi Perkantoran	4.059,00	3
XXIV		BADAN PENGELOLAAN KEUANGAN DAN PENDAPATAN DAERAH		
8.053	24.1.0.0.0	Kepala Badan Pengelolaan Keuangan dan Pendapatan Daerah	1.603,50	1
8.054	24.1.1.0.0	Sekretaris Badan Pengelolaan Keuangan dan Pendapatan Daerah	1.357,00	1
8.055	24.1.1.0.1-JF	JF Perencana Ahli Muda	1.353,00	1
8.056	24.1.1.0.2-JF	JF Perencana Ahli Pertama	1.353,00	1
8.057	24.1.1.0.3-JF	JF Analisis Keuangan Pusat dan Daerah Ahli Muda	1.358,50	1
8.058	24.1.1.0.4-JF	JF Analisis Keuangan Pusat dan Daerah Ahli Pertama	1.358,50	1
8.059	24.1.1.0.5-JF	JF Pranata Komputer Ahli Muda	1.353,00	1
8.060	24.1.1.0.6-JF	JF Pranata Komputer Ahli Pertama	1.353,00	1
8.061	24.1.1.0.7-JF	JF Pranata Komputer Penyelia	1.353,00	1
8.062	24.1.1.0.8-JF	JF Pranata Komputer Mahir	1.353,00	1
8.063	24.1.1.0.9-JF	JF Pranata Komputer Terampil	1.353,00	1

1	2	3	4	5
8.064	24.1.1.0.10	Penelaah Teknis Kebijakan	5.412,00	4
8.065	24.1.1.0.11	Pengolah Data dan Informasi	2.712,00	2
8.066	24.1.1.0.12	Pengadministrasi Perkantoran	4.059,00	3
8.067	24.1.1.1.0	Kepala Subbagian Umum dan Kepegawaian	1.353,50	1
8.068	24.1.1.1.1-JF	JF Arsiparis Mahir	1.354,50	1
8.069	24.1.1.1.2-JF	JF Arsiparis Terampil	1.354,50	1
8.070	24.1.1.1.3	Penelaah Teknis Kebijakan	1.353,00	1
8.071	24.1.1.1.4	Pengelola Layanan Operasional	1.356,00	1
8.072	24.1.1.1.5	Pengadministrasi Perkantoran	2.706,00	2
8.073	24.1.1.1.6	Operator Layanan Operasional (Pengemudi)	1.353,00	1
8.074	24.1.1.1.7	Operator Layanan Operasional (Petugas Keamanan)	2.706,00	2
8.075	24.1.1.1.8	Operator Layanan Operasional (Pramu Bakti)	1.353,00	1
8.076	24.1.1.1.9	Pengelola Umum Operasional	2.706,00	2
8.077	24.1.2.0.0	Kepala Bidang Pendataan dan Penetapan Pajak	1.357,00	1
8.078	24.1.2.0.1-JF	JF Analis Keuangan Pusat dan Daerah Ahli Muda	4.075,50	3
8.079	24.1.2.0.2-JF	JF Analis Keuangan Pusat dan Daerah Ahli Pertama	4.075,50	3
8.080	24.1.2.0.3	Penelaah Teknis Kebijakan	4.059,00	3
8.081	24.1.2.0.4	Pengolah Data dan Informasi	6.780,00	5
8.082	24.1.2.0.5	Pengadministrasi Perkantoran	23.001,00	17
8.083	24.1.3.0.0	Kepala Bidang Anggaran	1.357,00	1
8.084	24.1.3.0.1-JF	JF Analis Keuangan Pusat dan Daerah Ahli Muda	4.075,50	3
8.085	24.1.3.0.2-JF	JF Analis Keuangan Pusat dan Daerah Ahli Pertama	4.075,50	3
8.086	24.1.3.0.3-JF	JF Perencana Ahli Muda	2.706,00	2
8.087	24.1.3.0.4-JF	JF Perencana Ahli Pertama	2.706,00	2
8.088	24.1.3.0.5	Penelaah Teknis Kebijakan	4.059,00	3
8.089	24.1.3.0.6	Pengolah Data dan Informasi	5.424,00	4
8.090	24.1.3.0.7	Pengadministrasi Perkantoran	2.706,00	2
8.091	24.1.4.0.0	Kepala Bidang Akuntansi	1.357,00	1
8.092	24.1.4.0.1-JF	JF Analis Keuangan Pusat dan Daerah Ahli Muda	4.075,50	3
8.093	24.1.4.0.2-JF	JF Analis Keuangan Pusat dan Daerah Ahli Pertama	4.075,50	3
8.094	24.1.4.0.3-JF	JF Pranata Komputer Ahli Pertama	1.353,00	1
8.095	24.1.4.0.4-JF	JF Pranata Komputer Terampil	1.353,00	1
8.096	24.1.4.0.5	Penelaah Teknis Kebijakan	8.118,00	6
8.097	24.1.4.0.6	Pengolah Data dan Informasi	8.136,00	6
8.098	24.1.4.0.7	Pengadministrasi Perkantoran	4.059,00	3
8.099	24.1.5.0.0	Kepala Bidang Perbendaharaan dan Pengelolaan Kas Daerah	1.357,00	1
8.100	24.1.5.0.1-JF	JF Analis Keuangan Pusat dan Daerah Ahli Muda	4.075,50	3
8.101	24.1.5.0.2-JF	JF Analis Keuangan Pusat dan Daerah Ahli Pertama	4.075,50	3
8.102	24.1.5.0.3	Penelaah Teknis Kebijakan	6.765,00	5
8.103	24.1.5.0.4	Pengolah Data dan Informasi	13.560,00	10
8.104	24.1.5.0.5	Pengadministrasi Perkantoran	6.765,00	5
8.105	24.1.6.0.0	Kepala Bidang Penagihan dan Pelaporan Pendapatan Daerah	1.357,00	1
8.106	24.1.6.0.1-JF	JF Analis Keuangan Pusat dan Daerah Ahli Muda	4.075,50	3
8.107	24.1.6.0.2-JF	JF Analis Keuangan Pusat dan Daerah Ahli Pertama	4.075,50	3
8.108	24.1.6.0.3	Penelaah Teknis Kebijakan	4.059,00	3
8.109	24.1.6.0.4	Pengolah Data dan Informasi	8.136,00	6
8.110	24.1.6.0.5	Pengadministrasi Perkantoran	17.589,00	13
8.111	24.1.6.0.6	Operator Layanan Operasional (Penagih Retribusi)	1.353,00	1
8.112	24.1.7.0.0	Kepala Bidang Pengelolaan Barang Milik Daerah	1.357,00	1
8.113	24.1.7.0.1-JF	JF Analis Keuangan Pusat dan Daerah Ahli Muda	4.075,50	3
8.114	24.1.7.0.2-JF	JF Analis Keuangan Pusat dan Daerah Ahli Pertama	4.075,50	3
8.115	24.1.7.0.3	Penelaah Teknis Kebijakan	13.530,00	10
8.116	24.1.7.0.4	Pengolah Data dan Informasi	17.628,00	13
8.117	24.1.7.0.5	Pengadministrasi Perkantoran	8.118,00	6
XXV		BADAN KESATUAN BANGSA DAN POLITIK		
8.118	25.1.0.0.0	Kepala Badan Kesatuan Bangsa dan Politik	1.402,00	1
8.119	25.1.1.0.0	Sekretaris Badan Kesatuan Bangsa dan Politik	1.357,00	1
8.120	25.1.1.0.1-JF	JF Analis Keuangan Pusat dan Daerah Ahli Muda	1.358,50	1
8.121	25.1.1.0.2-JF	JF Analis Keuangan Pusat dan Daerah Ahli Pertama	1.358,50	1
8.122	25.1.1.0.3-JF	JF Pranata Komputer Ahli Pertama	1.353,00	1
8.123	25.1.1.0.4-JF	JF Pranata Komputer Mahir	1.353,00	1
8.124	25.1.1.0.5-JF	JF Pranata Komputer Terampil	1.353,00	1
8.125	25.1.1.0.6	Penelaah Teknis Kebijakan	2.706,00	2
8.126	25.1.1.0.7	Pengolah Data dan Informasi	2.712,00	2
8.127	25.1.1.0.8	Pengadministrasi Perkantoran	2.706,00	2
8.128	25.1.1.1.0	Kepala Subbagian Umum dan Kepegawaian	1.353,50	1
8.129	25.1.1.1.1-JF	JF Arsiparis Mahir	1.354,50	1
8.130	25.1.1.1.2-JF	JF Arsiparis Terampil	1.354,50	1
8.131	25.1.1.1.3	Penelaah Teknis Kebijakan	1.353,00	1
8.132	25.1.1.1.4	Pengelola Layanan Operasional	1.356,00	1
8.133	25.1.1.1.5	Pengadministrasi Perkantoran	2.706,00	2
8.134	25.1.1.1.6	Operator Layanan Operasional (Pengemudi)	1.353,00	1
8.135	25.1.1.1.7	Operator Layanan Operasional (Petugas Keamanan)	2.706,00	2

1	2	3	4	5
8.136	25.1.1.1.8	Operator Layanan Operasional (Pramu Bakti)	1.353,00	1
8.137	25.1.1.1.9	Pengelola Umum Operasional	2.706,00	2
8.138	25.1.2.0.0	Kepala Bidang Ideologi, Wawasan Kebangsaan, Ketahanan Ekonomi, Sosial, Budaya, dan Agama	1.357,00	1
8.139	25.1.2.2.0	Kepala Subbidang Ideologi dan Wawasan Kebangsaan	1.353,50	1
8.140	25.1.2.2.1	Penelaah Teknis Kebijakan	1.353,00	1
8.141	25.1.2.2.2	Pengadministrasi Perkantoran	1.353,00	1
8.142	25.1.2.3.0	Kepala Subbidang Ketahanan Ekonomi, Sosial, Budaya, dan Agama	1.353,50	1
8.143	25.1.2.3.1	Penelaah Teknis Kebijakan	1.353,00	1
8.144	25.1.2.3.2	Pengadministrasi Perkantoran	1.353,00	1
8.145	25.1.3.0.0	Kepala Bidang Politik Dalam Negeri dan Organisasi Kemasyarakatan	1.357,00	1
8.146	25.1.3.4.0	Kepala Subbidang Politik Dalam Negeri	1.353,50	1
8.147	25.1.3.4.1	Penelaah Teknis Kebijakan	2.706,00	2
8.148	25.1.3.4.2	Pengadministrasi Perkantoran	1.353,00	1
8.149	25.1.3.5.0	Kepala Subbidang Organisasi Kemasyarakatan	1.353,50	1
8.150	25.1.3.5.1	Penelaah Teknis Kebijakan	1.353,00	1
8.151	25.1.3.5.2	Pengadministrasi Perkantoran	1.353,00	1
8.152	25.1.4.0.0	Kepala Bidang Kewaspadaan Nasional dan Penanganan Konflik	1.357,00	1
8.153	25.1.4.6.0	Kepala Subbidang Kewaspadaan Dini dan Kerja Sama Intelijen	1.353,50	1
8.154	25.1.4.6.1	Penelaah Teknis Kebijakan	4.059,00	3
8.155	25.1.4.6.2	Pengolah Data dan Informasi	4.068,00	3
8.156	25.1.4.6.3	Pengadministrasi Perkantoran	1.353,00	1
8.157	25.1.4.7.0	Kepala Subbidang Penanganan Konflik	1.353,50	1
8.158	25.1.4.7.1	Penelaah Teknis Kebijakan	2.706,00	2
8.159	25.1.4.7.2	Pengolah Data dan Informasi	1.356,00	1
8.160	25.1.4.7.3	Pengadministrasi Perkantoran	1.353,00	1
XXVI		BADAN PENANGGULANGAN BENCANA DAERAH		
8.161	26.0.1.0.0	Kepala Pelaksana Badan Penanggulangan Bencana Daerah	1.391,00	1
8.162	26.0.1.0.1-JF	JF Analis Kebencanaan Ahli Muda	2.717,00	2
8.163	26.0.1.1.0	Kepala Sekretariat Badan Penanggulangan Bencana Daerah	1.358,50	1
8.164	26.0.1.1.1-JF	JF Pranata Komputer Mahir	1.353,00	1
8.165	26.0.1.1.2-JF	JF Pranata Komputer Terampil	1.353,00	1
8.166	26.0.1.1.3-JF	JF Arsiparis Mahir	1.354,50	1
8.167	26.0.1.1.4-JF	JF Arsiparis Terampil	1.354,50	1
8.168	26.0.1.1.5	Penelaah Teknis Kebijakan	5.412,00	4
8.169	26.0.1.1.6	Pengolah Data dan Informasi	2.712,00	2
8.170	26.0.1.1.7	Pengelola Layanan Operasional	1.356,00	1
8.171	26.0.1.1.8	Pengadministrasi Perkantoran	5.412,00	4
8.172	26.0.1.1.9	Operator Layanan Operasional (Pengemudi)	1.353,00	1
8.173	26.0.1.1.10	Operator Layanan Operasional (Petugas Keamanan)	2.706,00	2
8.174	26.0.1.1.11	Operator Layanan Operasional (Pramu Bakti)	1.353,00	1
8.175	26.0.1.1.12	Pengelola Umum Operasional	2.706,00	2
8.176	26.0.1.2.0	Kepala Seksi Pencegahan dan Kesiapsiagaan	1.353,50	1
8.177	26.0.1.2.1-JF	JF Analis Kebencanaan Ahli Pertama	5.434,00	4
8.178	26.0.1.2.2	Penelaah Teknis Kebijakan	2.706,00	2
8.179	26.0.1.2.3	Pengadministrasi Perkantoran	2.706,00	2
8.180	26.0.1.3.0	Kepala Seksi Kedaruratan dan Logistik	1.353,50	1
8.181	26.0.1.3.1-JF	JF Analis Kebencanaan Ahli Pertama	1.358,50	1
8.182	26.0.1.3.2-JF	JF Pranata Pencarian dan Pertolongan Penyelia	20.295,00	15
8.183	26.0.1.3.3-JF	JF Pranata Pencarian dan Pertolongan Mahir	20.295,00	15
8.184	26.0.1.3.4-JF	JF Pranata Pencarian dan Pertolongan Terampil	13.530,00	10
8.185	26.0.1.3.5-JF	JF Pranata Pencarian dan Pertolongan Pemula	13.530,00	10
8.186	26.0.1.3.6	Penelaah Teknis Kebijakan	1.353,00	1
8.187	26.0.1.3.7	Pengadministrasi Perkantoran	2.706,00	2
8.188	26.0.1.4.0	Kepala Seksi Rehabilitasi dan Rekonstruksi	1.353,50	1
8.189	26.0.1.4.1-JF	JF Analis Kebencanaan Ahli Pertama	1.358,50	1
8.190	26.0.1.4.2	Konselor SDM	5.412,00	4
8.191	26.0.1.4.3	Pengadministrasi Perkantoran	1.353,00	1
XXVII		KECAMATAN KALIJAMBE		
8.192	27.0.1.0.0	Camat Kalijambe	1.399,50	1
8.193	27.0.2.0.0	Sekretaris Kecamatan Kalijambe	1.367,00	1
8.194	27.0.2.1.0	Kepala Subbagian Umum dan Kepegawaian	1.353,50	1
8.195	27.0.2.1.1-JF	JF Arsiparis Mahir	1.354,50	1
8.196	27.0.2.1.2-JF	JF Arsiparis Terampil	1.354,50	1
8.197	27.0.2.1.3	Pengolah Data dan Informasi	1.356,00	1
8.198	27.0.2.1.4	Pengelola Layanan Operasional	1.356,00	1
8.199	27.0.2.1.5	Pengadministrasi Perkantoran	2.706,00	2
8.200	27.0.2.1.6	Operator Layanan Operasional (Pengemudi)	1.353,00	1
8.201	27.0.2.1.7	Operator Layanan Operasional (Pramu Bakti)	1.353,00	1
8.202	27.0.2.1.8	Pengelola Umum Operasional	1.353,00	1

1	2	3	4	5
8.203	27.0.2.2.0	Kepala Subbagian Perencanaan, Evaluasi, Pelaporan, dan Keuangan	1.353,50	1
8.204	27.0.2.2.1-JF	JF Pranata Komputer Mahir	1.353,00	1
8.205	27.0.2.2.2-JF	JF Pranata Komputer Terampil	1.353,00	1
8.206	27.0.2.2.3	Pengolah Data dan Informasi	4.068,00	3
8.207	27.0.2.2.4	Pengadministrasi Perkantoran	2.706,00	2
8.208	27.0.1.3.0	Kepala Seksi Pemerintahan	1.353,50	1
8.209	27.0.1.3.1	Penelaah Teknis Kebijakan	1.353,00	1
8.210	27.0.1.3.2	Pengolah Data dan Informasi	2.712,00	2
8.211	27.0.1.3.3	Pengadministrasi Perkantoran	1.353,00	1
8.212	27.0.1.4.0	Kepala Seksi Ketenteraman dan Ketertiban Umum	1.353,50	1
8.213	27.0.1.4.1	Penelaah Teknis Kebijakan	1.353,00	1
8.214	27.0.1.4.2	Pengolah Data dan Informasi	1.356,00	1
8.215	27.0.1.4.3	Pengadministrasi Perkantoran	1.353,00	1
8.216	27.0.1.4.4	Operator Layanan Operasional (Petugas Keamanan)	4.059,00	3
8.217	27.0.1.5.0	Kepala Seksi Pemberdayaan Ekonomi dan Pembangunan	1.353,50	1
8.218	27.0.1.5.1	Penelaah Teknis Kebijakan	1.353,00	1
8.219	27.0.1.5.2	Pengolah Data dan Informasi	1.356,00	1
8.220	27.0.1.5.3	Pengadministrasi Perkantoran	1.353,00	1
8.221	27.0.1.6.0	Kepala Seksi Kesejahteraan Rakyat	1.353,50	1
8.222	27.0.1.6.1	Penelaah Teknis Kebijakan	1.353,00	1
8.223	27.0.1.6.2	Pengolah Data dan Informasi	1.356,00	1
8.224	27.0.1.6.3	Pengadministrasi Perkantoran	1.353,00	1
8.225	27.0.1.7.0	Kepala Seksi Pelayanan Umum	1.353,50	1
8.226	27.0.1.7.1	Penelaah Teknis Kebijakan	1.353,00	1
8.227	27.0.1.7.2	Pengolah Data dan Informasi	1.356,00	1
8.228	27.0.1.7.3	Pengadministrasi Perkantoran	2.706,00	2
XXVIII		KECAMATAN PLUPUH		
8.229	28.0.1.0.0	Camat Plupuh	1.399,50	1
8.230	28.0.2.0.0	Sekretaris Kecamatan Plupuh	1.367,00	1
8.231	28.0.2.1.0	Kepala Subbagian Umum dan Kepegawaian	1.353,50	1
8.232	28.0.2.1.1-JF	JF Arsiparis Mahir	1.354,50	1
8.233	28.0.2.1.2-JF	JF Arsiparis Terampil	1.354,50	1
8.234	28.0.2.1.3	Pengolah Data dan Informasi	1.356,00	1
8.235	28.0.2.1.4	Pengelola Layanan Operasional	1.356,00	1
8.236	28.0.2.1.5	Pengadministrasi Perkantoran	2.706,00	2
8.237	28.0.2.1.6	Operator Layanan Operasional (Pengemudi)	1.353,00	1
8.238	28.0.2.1.7	Operator Layanan Operasional (Pramu Bakti)	1.353,00	1
8.239	28.0.2.1.8	Pengelola Umum Operasional	1.353,00	1
8.240	28.0.2.2.0	Kepala Subbagian Perencanaan, Evaluasi, Pelaporan, dan Keuangan	1.353,50	1
8.241	28.0.2.2.1-JF	JF Pranata Komputer Mahir	1.353,00	1
8.242	28.0.2.2.2-JF	JF Pranata Komputer Terampil	1.353,00	1
8.243	28.0.2.2.3	Pengolah Data dan Informasi	4.068,00	3
8.244	28.0.2.2.4	Pengadministrasi Perkantoran	2.706,00	2
8.245	28.0.1.3.0	Kepala Seksi Pemerintahan	1.353,50	1
8.246	28.0.1.3.1	Penelaah Teknis Kebijakan	1.353,00	1
8.247	28.0.1.3.2	Pengolah Data dan Informasi	2.712,00	2
8.248	28.0.1.3.3	Pengadministrasi Perkantoran	1.353,00	1
8.249	28.0.1.4.0	Kepala Seksi Ketenteraman dan Ketertiban Umum	1.353,50	1
8.250	28.0.1.4.1	Penelaah Teknis Kebijakan	1.353,00	1
8.251	28.0.1.4.2	Pengolah Data dan Informasi	1.356,00	1
8.252	28.0.1.4.3	Pengadministrasi Perkantoran	1.353,00	1
8.253	28.0.1.4.4	Operator Layanan Operasional (Petugas Keamanan)	4.059,00	3
8.254	28.0.1.5.0	Kepala Seksi Pemberdayaan Ekonomi dan Pembangunan	1.353,50	1
8.255	28.0.1.5.1	Penelaah Teknis Kebijakan	1.353,00	1
8.256	28.0.1.5.2	Pengolah Data dan Informasi	1.356,00	1
8.257	28.0.1.5.3	Pengadministrasi Perkantoran	1.353,00	1
8.258	28.0.1.6.0	Kepala Seksi Kesejahteraan Rakyat	1.353,50	1
8.259	28.0.1.6.1	Penelaah Teknis Kebijakan	1.353,00	1
8.260	28.0.1.6.2	Pengolah Data dan Informasi	1.356,00	1
8.261	28.0.1.6.3	Pengadministrasi Perkantoran	1.353,00	1
8.262	28.0.1.7.0	Kepala Seksi Pelayanan Umum	1.353,50	1
8.263	28.0.1.7.1	Penelaah Teknis Kebijakan	1.353,00	1
8.264	28.0.1.7.2	Pengolah Data dan Informasi	1.356,00	1
8.265	28.0.1.7.3	Pengadministrasi Perkantoran	2.706,00	2
XXIX		KECAMATAN MASARAN		
8.266	29.0.1.0.0	Camat Masaran	1.399,50	1
8.267	29.0.2.0.0	Sekretaris Kecamatan Masaran	1.367,00	1
8.268	29.0.2.1.0	Kepala Subbagian Umum dan Kepegawaian	1.353,50	1
8.269	29.0.2.1.1-JF	JF Arsiparis Mahir	1.354,50	1
8.270	29.0.2.1.2-JF	JF Arsiparis Terampil	1.354,50	1
8.271	29.0.2.1.3	Pengolah Data dan Informasi	1.356,00	1

1	2	3	4	5
8.272	29.0.2.1.4	Pengelola Layanan Operasional	1.356,00	1
8.273	29.0.2.1.5	Pengadministrasi Perkantoran	2.706,00	2
8.274	29.0.2.1.6	Operator Layanan Operasional (Pengemudi)	1.353,00	1
8.275	29.0.2.1.7	Operator Layanan Operasional (Pramu Bakti)	1.353,00	1
8.276	29.0.2.1.8	Pengelola Umum Operasional	1.353,00	1
8.277	29.0.2.2.0	Kepala Subbagian Perencanaan, Evaluasi, Pelaporan, dan Keuangan	1.353,50	1
8.278	29.0.2.2.1-JF	JF Pranata Komputer Mahir	1.353,00	1
8.279	29.0.2.2.2-JF	JF Pranata Komputer Terampil	1.353,00	1
8.280	29.0.2.2.3	Pengolah Data dan Informasi	4.068,00	3
8.281	29.0.2.2.4	Pengadministrasi Perkantoran	2.706,00	2
8.282	29.0.1.3.0	Kepala Seksi Pemerintahan	1.353,50	1
8.283	29.0.1.3.1	Penelaah Teknis Kebijakan	1.353,00	1
8.284	29.0.1.3.2	Pengolah Data dan Informasi	2.712,00	2
8.285	29.0.1.3.3	Pengadministrasi Perkantoran	1.353,00	1
8.286	29.0.1.4.0	Kepala Seksi Ketenteraman dan Ketertiban Umum	1.353,50	1
8.287	29.0.1.4.1	Penelaah Teknis Kebijakan	1.353,00	1
8.288	29.0.1.4.2	Pengolah Data dan Informasi	1.356,00	1
8.289	29.0.1.4.3	Pengadministrasi Perkantoran	1.353,00	1
8.290	29.0.1.4.4	Operator Layanan Operasional (Petugas Keamanan)	4.059,00	3
8.291	29.0.1.5.0	Kepala Seksi Pemberdayaan Ekonomi dan Pembangunan	1.353,50	1
8.292	29.0.1.5.1	Penelaah Teknis Kebijakan	1.353,00	1
8.293	29.0.1.5.2	Pengolah Data dan Informasi	1.356,00	1
8.294	29.0.1.5.3	Pengadministrasi Perkantoran	1.353,00	1
8.295	29.0.1.6.0	Kepala Seksi Kesejahteraan Rakyat	1.353,50	1
8.296	29.0.1.6.1	Penelaah Teknis Kebijakan	1.353,00	1
8.297	29.0.1.6.2	Pengolah Data dan Informasi	1.356,00	1
8.298	29.0.1.6.3	Pengadministrasi Perkantoran	1.353,00	1
8.299	29.0.1.7.0	Kepala Seksi Pelayanan Umum	1.353,50	1
8.300	29.0.1.7.1	Penelaah Teknis Kebijakan	1.353,00	1
8.301	29.0.1.7.2	Pengolah Data dan Informasi	1.356,00	1
8.302	29.0.1.7.3	Pengadministrasi Perkantoran	2.706,00	2
XXX		KECAMATAN KEDAWUNG		
8.303	30.0.1.0.0	Camat Kedawung	1.399,50	1
8.304	30.0.2.0.0	Sekretaris Kecamatan Kedawung	1.367,00	1
8.305	30.0.2.1.0	Kepala Subbagian Umum dan Kepegawaian	1.353,50	1
8.306	30.0.2.1.1-JF	JF Arsiparis Mahir	1.354,50	1
8.307	30.0.2.1.2-JF	JF Arsiparis Terampil	1.354,50	1
8.308	30.0.2.1.3	Pengolah Data dan Informasi	1.356,00	1
8.309	30.0.2.1.4	Pengelola Layanan Operasional	1.356,00	1
8.310	30.0.2.1.5	Pengadministrasi Perkantoran	2.706,00	2
8.311	30.0.2.1.6	Operator Layanan Operasional (Pengemudi)	1.353,00	1
8.312	30.0.2.1.7	Operator Layanan Operasional (Pramu Bakti)	1.353,00	1
8.313	30.0.2.1.8	Pengelola Umum Operasional	1.353,00	1
8.314	30.0.2.2.0	Kepala Subbagian Perencanaan, Evaluasi, Pelaporan, dan Keuangan	1.353,50	1
8.315	30.0.2.2.1-JF	JF Pranata Komputer Mahir	1.353,00	1
8.316	30.0.2.2.2-JF	JF Pranata Komputer Terampil	1.353,00	1
8.317	30.0.2.2.3	Pengolah Data dan Informasi	4.068,00	3
8.318	30.0.2.2.4	Pengadministrasi Perkantoran	2.706,00	2
8.319	30.0.1.3.0	Kepala Seksi Pemerintahan	1.353,50	1
8.320	30.0.1.3.1	Penelaah Teknis Kebijakan	1.353,00	1
8.321	30.0.1.3.2	Pengolah Data dan Informasi	2.712,00	2
8.322	30.0.1.3.3	Pengadministrasi Perkantoran	1.353,00	1
8.323	30.0.1.4.0	Kepala Seksi Ketenteraman dan Ketertiban Umum	1.353,50	1
8.324	30.0.1.4.1	Penelaah Teknis Kebijakan	1.353,00	1
8.325	30.0.1.4.2	Pengolah Data dan Informasi	1.356,00	1
8.326	30.0.1.4.3	Pengadministrasi Perkantoran	1.353,00	1
8.327	30.0.1.4.4	Operator Layanan Operasional (Petugas Keamanan)	4.059,00	3
8.328	30.0.1.5.0	Kepala Seksi Pemberdayaan Ekonomi dan Pembangunan	1.353,50	1
8.329	30.0.1.5.1	Penelaah Teknis Kebijakan	1.353,00	1
8.330	30.0.1.5.2	Pengolah Data dan Informasi	1.356,00	1
8.331	30.0.1.5.3	Pengadministrasi Perkantoran	1.353,00	1
8.332	30.0.1.6.0	Kepala Seksi Kesejahteraan Rakyat	1.353,50	1
8.333	30.0.1.6.1	Penelaah Teknis Kebijakan	1.353,00	1
8.334	30.0.1.6.2	Pengolah Data dan Informasi	1.356,00	1
8.335	30.0.1.6.3	Pengadministrasi Perkantoran	1.353,00	1
8.336	30.0.1.7.0	Kepala Seksi Pelayanan Umum	1.353,50	1
8.337	30.0.1.7.1	Penelaah Teknis Kebijakan	1.353,00	1
8.338	30.0.1.7.2	Pengolah Data dan Informasi	1.356,00	1
8.339	30.0.1.7.3	Pengadministrasi Perkantoran	2.706,00	2
XXXI		KECAMATAN SAMBIREJO		
8.340	31.0.1.0.0	Camat Sambirejo	1.399,50	1

1	2	3	4	5
8.341	31.0.2.0.0	Sekretaris Kecamatan Sambirejo	1.367,00	1
8.342	31.0.2.1.0	Kepala Subbagian Umum dan Kepegawaian	1.353,50	1
8.343	31.0.2.1.1-JF	JF Arsiparis Mahir	1.354,50	1
8.344	31.0.2.1.2-JF	JF Arsiparis Terampil	1.354,50	1
8.345	31.0.2.1.3	Pengolah Data dan Informasi	1.356,00	1
8.346	31.0.2.1.4	Pengelola Layanan Operasional	1.356,00	1
8.347	31.0.2.1.5	Pengadministrasi Perkantoran	2.706,00	2
8.348	31.0.2.1.6	Operator Layanan Operasional (Pengemudi)	1.353,00	1
8.349	31.0.2.1.7	Operator Layanan Operasional (Pramu Bakti)	1.353,00	1
8.350	31.0.2.1.8	Pengelola Umum Operasional	1.353,00	1
8.351	31.0.2.2.0	Kepala Subbagian Perencanaan, Evaluasi, Pelaporan, dan Keuangan	1.353,50	1
8.352	31.0.2.2.1-JF	JF Pranata Komputer Mahir	1.353,00	1
8.353	31.0.2.2.2-JF	JF Pranata Komputer Terampil	1.353,00	1
8.354	31.0.2.2.3	Pengolah Data dan Informasi	4.068,00	3
8.355	31.0.2.2.4	Pengadministrasi Perkantoran	2.706,00	2
8.356	31.0.1.3.0	Kepala Seksi Pemerintahan	1.353,50	1
8.357	31.0.1.3.1	Penelaah Teknis Kebijakan	1.353,00	1
8.358	31.0.1.3.2	Pengolah Data dan Informasi	2.712,00	2
8.359	31.0.1.3.3	Pengadministrasi Perkantoran	1.353,00	1
8.360	31.0.1.4.0	Kepala Seksi Ketenteraman dan Ketertiban Umum	1.353,50	1
8.361	31.0.1.4.1	Penelaah Teknis Kebijakan	1.353,00	1
8.362	31.0.1.4.2	Pengolah Data dan Informasi	1.356,00	1
8.363	31.0.1.4.3	Pengadministrasi Perkantoran	1.353,00	1
8.364	31.0.1.4.4	Operator Layanan Operasional (Petugas Keamanan)	4.059,00	3
8.365	31.0.1.5.0	Kepala Seksi Pemberdayaan Ekonomi dan Pembangunan	1.353,50	1
8.366	31.0.1.5.1	Penelaah Teknis Kebijakan	1.353,00	1
8.367	31.0.1.5.2	Pengolah Data dan Informasi	1.356,00	1
8.368	31.0.1.5.3	Pengadministrasi Perkantoran	1.353,00	1
8.369	31.0.1.6.0	Kepala Seksi Kesejahteraan Rakyat	1.353,50	1
8.370	31.0.1.6.1	Penelaah Teknis Kebijakan	1.353,00	1
8.371	31.0.1.6.2	Pengolah Data dan Informasi	1.356,00	1
8.372	31.0.1.6.3	Pengadministrasi Perkantoran	1.353,00	1
8.373	31.0.1.7.0	Kepala Seksi Pelayanan Umum	1.353,50	1
8.374	31.0.1.7.1	Penelaah Teknis Kebijakan	1.353,00	1
8.375	31.0.1.7.2	Pengolah Data dan Informasi	1.356,00	1
8.376	31.0.1.7.3	Pengadministrasi Perkantoran	2.706,00	2
XXXII		KECAMATAN GONDANG		
8.377	32.0.1.0.0	Camat Gondang	1.399,50	1
8.378	32.0.2.0.0	Sekretaris Kecamatan Gondang	1.367,00	1
8.379	32.0.2.1.0	Kepala Subbagian Umum dan Kepegawaian	1.353,50	1
8.380	32.0.2.1.1-JF	JF Arsiparis Mahir	1.354,50	1
8.381	32.0.2.1.2-JF	JF Arsiparis Terampil	1.354,50	1
8.382	32.0.2.1.3	Pengolah Data dan Informasi	1.356,00	1
8.383	32.0.2.1.4	Pengelola Layanan Operasional	1.356,00	1
8.384	32.0.2.1.5	Pengadministrasi Perkantoran	2.706,00	2
8.385	32.0.2.1.6	Operator Layanan Operasional (Pengemudi)	1.353,00	1
8.386	32.0.2.1.7	Operator Layanan Operasional (Pramu Bakti)	1.353,00	1
8.387	32.0.2.1.8	Pengelola Umum Operasional	1.353,00	1
8.388	32.0.2.2.0	Kepala Subbagian Perencanaan, Evaluasi, Pelaporan, dan Keuangan	1.353,50	1
8.389	32.0.2.2.1-JF	JF Pranata Komputer Mahir	1.353,00	1
8.390	32.0.2.2.2-JF	JF Pranata Komputer Terampil	1.353,00	1
8.391	32.0.2.2.3	Pengolah Data dan Informasi	4.068,00	3
8.392	32.0.2.2.4	Pengadministrasi Perkantoran	2.706,00	2
8.393	32.0.1.3.0	Kepala Seksi Pemerintahan	1.353,50	1
8.394	32.0.1.3.1	Penelaah Teknis Kebijakan	1.353,00	1
8.395	32.0.1.3.2	Pengolah Data dan Informasi	2.712,00	2
8.396	32.0.1.3.3	Pengadministrasi Perkantoran	1.353,00	1
8.397	32.0.1.4.0	Kepala Seksi Ketenteraman dan Ketertiban Umum	1.353,50	1
8.398	32.0.1.4.1	Penelaah Teknis Kebijakan	1.353,00	1
8.399	32.0.1.4.2	Pengolah Data dan Informasi	1.356,00	1
8.400	32.0.1.4.3	Pengadministrasi Perkantoran	1.353,00	1
8.401	32.0.1.4.4	Operator Layanan Operasional (Petugas Keamanan)	4.059,00	3
8.402	32.0.1.5.0	Kepala Seksi Pemberdayaan Ekonomi dan Pembangunan	1.353,50	1
8.403	32.0.1.5.1	Penelaah Teknis Kebijakan	1.353,00	1
8.404	32.0.1.5.2	Pengolah Data dan Informasi	1.356,00	1
8.405	32.0.1.5.3	Pengadministrasi Perkantoran	1.353,00	1
8.406	32.0.1.6.0	Kepala Seksi Kesejahteraan Rakyat	1.353,50	1
8.407	32.0.1.6.1	Penelaah Teknis Kebijakan	1.353,00	1
8.408	32.0.1.6.2	Pengolah Data dan Informasi	1.356,00	1
8.409	32.0.1.6.3	Pengadministrasi Perkantoran	1.353,00	1
8.410	32.0.1.7.0	Kepala Seksi Pelayanan Umum	1.353,50	1

1	2	3	4	5
8.411	32.0.1.7.1	Penelaah Teknis Kebijakan	1.353,00	1
8.412	32.0.1.7.2	Pengolah Data dan Informasi	1.356,00	1
8.413	32.0.1.7.3	Pengadministrasi Perkantoran	2.706,00	2
XXXIII		KECAMATAN SAMBUNGMACAN		
8.414	33.0.1.0.0	Camat Sambungmacan	1.399,50	1
8.415	33.0.2.0.0	Sekretaris Kecamatan Sambungmacan	1.367,00	1
8.416	33.0.2.1.0	Kepala Subbagian Umum dan Kepegawaian	1.353,50	1
8.417	33.0.2.1.1-JF	JF Arsiparis Mahir	1.354,50	1
8.418	33.0.2.1.2-JF	JF Arsiparis Terampil	1.354,50	1
8.419	33.0.2.1.3	Pengolah Data dan Informasi	1.356,00	1
8.420	33.0.2.1.4	Pengelola Layanan Operasional	1.356,00	1
8.421	33.0.2.1.5	Pengadministrasi Perkantoran	2.706,00	2
8.422	33.0.2.1.6	Operator Layanan Operasional (Pengemudi)	1.353,00	1
8.423	33.0.2.1.7	Operator Layanan Operasional (Pramu Bakti)	1.353,00	1
8.424	33.0.2.1.8	Pengelola Umum Operasional	1.353,00	1
8.425	33.0.2.2.0	Kepala Subbagian Perencanaan, Evaluasi, Pelaporan, dan Keuangan	1.353,50	1
8.426	33.0.2.2.1-JF	JF Pranata Komputer Mahir	1.353,00	1
8.427	33.0.2.2.2-JF	JF Pranata Komputer Terampil	1.353,00	1
8.428	33.0.2.2.3	Pengolah Data dan Informasi	4.068,00	3
8.429	33.0.2.2.4	Pengadministrasi Perkantoran	2.706,00	2
8.430	33.0.1.3.0	Kepala Seksi Pemerintahan	1.353,50	1
8.431	33.0.1.3.1	Penelaah Teknis Kebijakan	1.353,00	1
8.432	33.0.1.3.2	Pengolah Data dan Informasi	2.712,00	2
8.433	33.0.1.3.3	Pengadministrasi Perkantoran	1.353,00	1
8.434	33.0.1.4.0	Kepala Seksi Ketenteraman dan Ketertiban Umum	1.353,50	1
8.435	33.0.1.4.1	Penelaah Teknis Kebijakan	1.353,00	1
8.436	33.0.1.4.2	Pengolah Data dan Informasi	1.356,00	1
8.437	33.0.1.4.3	Pengadministrasi Perkantoran	1.353,00	1
8.438	33.0.1.4.4	Operator Layanan Operasional (Petugas Keamanan)	4.059,00	3
8.439	33.0.1.5.0	Kepala Seksi Pemberdayaan Ekonomi dan Pembangunan	1.353,50	1
8.440	33.0.1.5.1	Penelaah Teknis Kebijakan	1.353,00	1
8.441	33.0.1.5.2	Pengolah Data dan Informasi	1.356,00	1
8.442	33.0.1.5.3	Pengadministrasi Perkantoran	1.353,00	1
8.443	33.0.1.6.0	Kepala Seksi Kesejahteraan Rakyat	1.353,50	1
8.444	33.0.1.6.1	Penelaah Teknis Kebijakan	1.353,00	1
8.445	33.0.1.6.2	Pengolah Data dan Informasi	1.356,00	1
8.446	33.0.1.6.3	Pengadministrasi Perkantoran	1.353,00	1
8.447	33.0.1.7.0	Kepala Seksi Pelayanan Umum	1.353,50	1
8.448	33.0.1.7.1	Penelaah Teknis Kebijakan	1.353,00	1
8.449	33.0.1.7.2	Pengolah Data dan Informasi	1.356,00	1
8.450	33.0.1.7.3	Pengadministrasi Perkantoran	2.706,00	2
XXXIV		KECAMATAN NGRAMPAL		
8.451	34.0.1.0.0	Camat Ngrampal	1.399,50	1
8.452	34.0.2.0.0	Sekretaris Kecamatan Ngrampal	1.367,00	1
8.453	34.0.2.1.0	Kepala Subbagian Umum dan Kepegawaian	1.353,50	1
8.454	34.0.2.1.1-JF	JF Arsiparis Mahir	1.354,50	1
8.455	34.0.2.1.2-JF	JF Arsiparis Terampil	1.354,50	1
8.456	34.0.2.1.3	Pengolah Data dan Informasi	1.356,00	1
8.457	34.0.2.1.4	Pengelola Layanan Operasional	1.356,00	1
8.458	34.0.2.1.5	Pengadministrasi Perkantoran	2.706,00	2
8.459	34.0.2.1.6	Operator Layanan Operasional (Pengemudi)	1.353,00	1
8.460	34.0.2.1.7	Operator Layanan Operasional (Pramu Bakti)	1.353,00	1
8.461	34.0.2.1.8	Pengelola Umum Operasional	1.353,00	1
8.462	34.0.2.2.0	Kepala Subbagian Perencanaan, Evaluasi, Pelaporan, dan Keuangan	1.353,50	1
8.463	34.0.2.2.1-JF	JF Pranata Komputer Mahir	1.353,00	1
8.464	34.0.2.2.2-JF	JF Pranata Komputer Terampil	1.353,00	1
8.465	34.0.2.2.3	Pengolah Data dan Informasi	4.068,00	3
8.466	34.0.2.2.4	Pengadministrasi Perkantoran	2.706,00	2
8.467	34.0.1.3.0	Kepala Seksi Pemerintahan	1.353,50	1
8.468	34.0.1.3.1	Penelaah Teknis Kebijakan	1.353,00	1
8.469	34.0.1.3.2	Pengolah Data dan Informasi	2.712,00	2
8.470	34.0.1.3.3	Pengadministrasi Perkantoran	1.353,00	1
8.471	34.0.1.4.0	Kepala Seksi Ketenteraman dan Ketertiban Umum	1.353,50	1
8.472	34.0.1.4.1	Penelaah Teknis Kebijakan	1.353,00	1
8.473	34.0.1.4.2	Pengolah Data dan Informasi	1.356,00	1
8.474	34.0.1.4.3	Pengadministrasi Perkantoran	1.353,00	1
8.475	34.0.1.4.4	Operator Layanan Operasional (Petugas Keamanan)	4.059,00	3
8.476	34.0.1.5.0	Kepala Seksi Pemberdayaan Ekonomi dan Pembangunan	1.353,50	1
8.477	34.0.1.5.1	Penelaah Teknis Kebijakan	1.353,00	1
8.478	34.0.1.5.2	Pengolah Data dan Informasi	1.356,00	1
8.479	34.0.1.5.3	Pengadministrasi Perkantoran	1.353,00	1

1	2	3	4	5
8.480	34.0.1.6.0	Kepala Seksi Kesejahteraan Rakyat	1.353,50	1
8.481	34.0.1.6.1	Penelaah Teknis Kebijakan	1.353,00	1
8.482	34.0.1.6.2	Pengolah Data dan Informasi	1.356,00	1
8.483	34.0.1.6.3	Pengadministrasi Perkantoran	1.353,00	1
8.484	34.0.1.7.0	Kepala Seksi Pelayanan Umum	1.353,50	1
8.485	34.0.1.7.1	Penelaah Teknis Kebijakan	1.353,00	1
8.486	34.0.1.7.2	Pengolah Data dan Informasi	1.356,00	1
8.487	34.0.1.7.3	Pengadministrasi Perkantoran	2.706,00	2
XXXV		KECAMATAN KARANGMALANG		
8.488	35.0.1.0.0	Camat Karangmalang	1.399,50	1
8.489	35.0.2.0.0	Sekretaris Kecamatan Karangmalang	1.367,00	1
8.490	35.0.2.1.0	Kepala Subbagian Umum dan Kepegawaian	1.353,50	1
8.491	35.0.2.1.1-JF	JF Arsiparis Mahir	1.354,50	1
8.492	35.0.2.1.2-JF	JF Arsiparis Terampil	1.354,50	1
8.493	35.0.2.1.3	Pengolah Data dan Informasi	1.356,00	1
8.494	35.0.2.1.4	Pengelola Layanan Operasional	1.356,00	1
8.495	35.0.2.1.5	Pengadministrasi Perkantoran	2.706,00	2
8.496	35.0.2.1.6	Operator Layanan Operasional (Pengemudi)	1.353,00	1
8.497	35.0.2.1.7	Operator Layanan Operasional (Pramu Bakti)	1.353,00	1
8.498	35.0.2.1.8	Pengelola Umum Operasional	1.353,00	1
8.499	35.0.2.2.0	Kepala Subbagian Perencanaan, Evaluasi, Pelaporan, dan Keuangan	1.353,50	1
8.500	35.0.2.2.1-JF	JF Pranata Komputer Mahir	1.353,00	1
8.501	35.0.2.2.2-JF	JF Pranata Komputer Terampil	1.353,00	1
8.502	35.0.2.2.3	Pengolah Data dan Informasi	4.068,00	3
8.503	35.0.2.2.4	Pengadministrasi Perkantoran	2.706,00	2
8.504	35.0.1.3.0	Kepala Seksi Pemerintahan	1.353,50	1
8.505	35.0.1.3.1	Penelaah Teknis Kebijakan	1.353,00	1
8.506	35.0.1.3.2	Pengolah Data dan Informasi	2.712,00	2
8.507	35.0.1.3.3	Pengadministrasi Perkantoran	1.353,00	1
8.508	35.0.1.4.0	Kepala Seksi Ketenteraman dan Ketertiban Umum	1.353,50	1
8.509	35.0.1.4.1	Penelaah Teknis Kebijakan	1.353,00	1
8.510	35.0.1.4.2	Pengolah Data dan Informasi	1.356,00	1
8.511	35.0.1.4.3	Pengadministrasi Perkantoran	1.353,00	1
8.512	35.0.1.4.4	Operator Layanan Operasional (Petugas Keamanan)	4.059,00	3
8.513	35.0.1.5.0	Kepala Seksi Pemberdayaan Ekonomi dan Pembangunan	1.353,50	1
8.514	35.0.1.5.1	Penelaah Teknis Kebijakan	1.353,00	1
8.515	35.0.1.5.2	Pengolah Data dan Informasi	1.356,00	1
8.516	35.0.1.5.3	Pengadministrasi Perkantoran	1.353,00	1
8.517	35.0.1.6.0	Kepala Seksi Kesejahteraan Rakyat	1.353,50	1
8.518	35.0.1.6.1	Penelaah Teknis Kebijakan	1.353,00	1
8.519	35.0.1.6.2	Pengolah Data dan Informasi	1.356,00	1
8.520	35.0.1.6.3	Pengadministrasi Perkantoran	1.353,00	1
8.521	35.0.1.7.0	Kepala Seksi Pelayanan Umum	1.353,50	1
8.522	35.0.1.7.1	Penelaah Teknis Kebijakan	1.353,00	1
8.523	35.0.1.7.2	Pengolah Data dan Informasi	1.356,00	1
8.524	35.0.1.7.3	Pengadministrasi Perkantoran	2.706,00	2
8.525	35.0.1.8.0	Lurah Plumbungan	1.368,50	1
8.526	35.0.1.9.0	Sekretaris Kelurahan Plumbungan	1.352,50	1
8.527	35.0.1.9.1	Pengadministrasi Perkantoran	2.706,00	2
8.528	35.0.1.9.2	Operator Layanan Operasional (Pramu Bakti)	1.353,00	1
8.529	35.0.1.10.0	Kepala Seksi Pemerintahan	1.353,50	1
8.530	35.0.1.10.1	Pengolah Data dan Informasi	1.356,00	1
8.531	35.0.1.10.2	Pengadministrasi Perkantoran	1.353,00	1
8.532	35.0.1.11.0	Kepala Seksi Keamanan, Ketenteraman, dan Ketertiban Umum	1.353,50	1
8.533	35.0.1.11.1	Pengolah Data dan Informasi	1.356,00	1
8.534	35.0.1.11.2	Pengadministrasi Perkantoran	1.353,00	1
8.535	35.0.1.12.0	Kepala Seksi Ekonomi, Pembangunan, dan Kesejahteraan Rakyat	1.353,50	1
8.536	35.0.1.12.1	Pengolah Data dan Informasi	1.356,00	1
8.537	35.0.1.12.2	Pengadministrasi Perkantoran	1.353,00	1
8.538	35.0.1.13.0	Lurah Kroyo	1.368,50	1
8.539	35.0.1.14.0	Sekretaris Kelurahan Kroyo	1.352,50	1
8.540	35.0.1.14.1	Pengadministrasi Perkantoran	2.706,00	2
8.541	35.0.1.14.2	Operator Layanan Operasional (Pramu Bakti)	1.353,00	1
8.542	35.0.1.15.0	Kepala Seksi Pemerintahan	1.353,50	1
8.543	35.0.1.15.1	Pengolah Data dan Informasi	1.356,00	1
8.544	35.0.1.15.2	Pengadministrasi Perkantoran	1.353,00	1
8.545	35.0.1.16.0	Kepala Seksi Keamanan, Ketenteraman, dan Ketertiban Umum	1.353,50	1
8.546	35.0.1.16.1	Pengolah Data dan Informasi	1.356,00	1
8.547	35.0.1.16.2	Pengadministrasi Perkantoran	1.353,00	1
8.548	35.0.1.17.0	Kepala Seksi Ekonomi, Pembangunan, dan Kesejahteraan Rakyat	1.353,50	1

1	2	3	4	5
8.549	35.0.1.17.1	Pengolah Data dan Informasi	1.356,00	1
8.550	35.0.1.17.2	Pengadministrasi Perkantoran	1.353,00	1
XXXVI		KECAMATAN SRAGEN		
8.551	36.0.1.0.0	Camat Sragen	1.399,50	1
8.552	36.0.2.0.0	Sekretaris Kecamatan Sragen	1.367,00	1
8.553	36.0.2.1.0	Kepala Subbagian Umum dan Kepegawaian	1.353,50	1
8.554	36.0.2.1.1-JF	JF Arsiparis Mahir	1.354,50	1
8.555	36.0.2.1.2-JF	JF Arsiparis Terampil	1.354,50	1
8.556	36.0.2.1.3	Pengolah Data dan Informasi	1.356,00	1
8.557	36.0.2.1.4	Pengelola Layanan Operasional	1.356,00	1
8.558	36.0.2.1.5	Pengadministrasi Perkantoran	2.706,00	2
8.559	36.0.2.1.6	Operator Layanan Operasional (Pengemudi)	1.353,00	1
8.560	36.0.2.1.7	Operator Layanan Operasional (Pramu Bakti)	1.353,00	1
8.561	36.0.2.1.8	Pengelola Umum Operasional	1.353,00	1
8.562	36.0.2.2.0	Kepala Subbagian Perencanaan, Evaluasi, Pelaporan, dan Keuangan	1.353,50	1
8.563	36.0.2.2.1-JF	JF Pranata Komputer Mahir	1.353,00	1
8.564	36.0.2.2.2-JF	JF Pranata Komputer Terampil	1.353,00	1
8.565	36.0.2.2.3	Pengolah Data dan Informasi	4.068,00	3
8.566	36.0.2.2.4	Pengadministrasi Perkantoran	2.706,00	2
8.567	36.0.1.3.0	Kepala Seksi Pemerintahan	1.353,50	1
8.568	36.0.1.3.1	Penelaah Teknis Kebijakan	1.353,00	1
8.569	36.0.1.3.2	Pengolah Data dan Informasi	2.712,00	2
8.570	36.0.1.3.3	Pengadministrasi Perkantoran	1.353,00	1
8.571	36.0.1.4.0	Kepala Seksi Ketenteraman dan Ketertiban Umum	1.353,50	1
8.572	36.0.1.4.1	Penelaah Teknis Kebijakan	1.353,00	1
8.573	36.0.1.4.2	Pengolah Data dan Informasi	1.356,00	1
8.574	36.0.1.4.3	Pengadministrasi Perkantoran	1.353,00	1
8.575	36.0.1.4.4	Operator Layanan Operasional (Petugas Keamanan)	4.059,00	3
8.576	36.0.1.5.0	Kepala Seksi Pemberdayaan Ekonomi dan Pembangunan	1.353,50	1
8.577	36.0.1.5.1	Penelaah Teknis Kebijakan	1.353,00	1
8.578	36.0.1.5.2	Pengolah Data dan Informasi	1.356,00	1
8.579	36.0.1.5.3	Pengadministrasi Perkantoran	1.353,00	1
8.580	36.0.1.6.0	Kepala Seksi Kesejahteraan Rakyat	1.353,50	1
8.581	36.0.1.6.1	Penelaah Teknis Kebijakan	1.353,00	1
8.582	36.0.1.6.2	Pengolah Data dan Informasi	1.356,00	1
8.583	36.0.1.6.3	Pengadministrasi Perkantoran	1.353,00	1
8.584	36.0.1.7.0	Kepala Seksi Pelayanan Umum	1.353,50	1
8.585	36.0.1.7.1	Penelaah Teknis Kebijakan	1.353,00	1
8.586	36.0.1.7.2	Pengolah Data dan Informasi	1.356,00	1
8.587	36.0.1.7.3	Pengadministrasi Perkantoran	2.706,00	2
8.588	36.0.1.8.0	Lurah Sine	1.368,50	1
8.589	36.0.1.9.0	Sekretaris Kelurahan Sine	1.352,50	1
8.590	36.0.1.9.1	Pengadministrasi Perkantoran	2.706,00	2
8.591	36.0.1.9.2	Operator Layanan Operasional (Pramu Bakti)	1.353,00	1
8.592	36.0.1.10.0	Kepala Seksi Pemerintahan	1.353,50	1
8.593	36.0.1.10.1	Pengolah Data dan Informasi	1.356,00	1
8.594	36.0.1.10.2	Pengadministrasi Perkantoran	1.353,00	1
8.595	36.0.1.11.0	Kepala Seksi Keamanan, Ketenteraman, dan Ketertiban Umum	1.353,50	1
8.596	36.0.1.11.1	Pengolah Data dan Informasi	1.356,00	1
8.597	36.0.1.11.2	Pengadministrasi Perkantoran	1.353,00	1
8.598	36.0.1.12.0	Kepala Seksi Ekonomi, Pembangunan, dan Kesejahteraan Rakyat	1.353,50	1
8.599	36.0.1.12.1	Pengolah Data dan Informasi	1.356,00	1
8.600	36.0.1.12.2	Pengadministrasi Perkantoran	1.353,00	1
8.601	36.0.1.13.0	Lurah Sragen Kulon	1.368,50	1
8.602	36.0.1.14.0	Sekretaris Kelurahan Sragen Kulon	1.352,50	1
8.603	36.0.1.14.1	Pengadministrasi Perkantoran	2.706,00	2
8.604	36.0.1.14.2	Operator Layanan Operasional (Pramu Bakti)	1.353,00	1
8.605	36.0.1.15.0	Kepala Seksi Pemerintahan	1.353,50	1
8.606	36.0.1.15.1	Pengolah Data dan Informasi	1.356,00	1
8.607	36.0.1.15.2	Pengadministrasi Perkantoran	1.353,00	1
8.608	36.0.1.16.0	Kepala Seksi Keamanan, Ketenteraman, dan Ketertiban Umum	1.353,50	1
8.609	36.0.1.16.1	Pengolah Data dan Informasi	1.356,00	1
8.610	36.0.1.16.2	Pengadministrasi Perkantoran	1.353,00	1
8.611	36.0.1.17.0	Kepala Seksi Ekonomi, Pembangunan, dan Kesejahteraan Rakyat	1.353,50	1
8.612	36.0.1.17.1	Pengolah Data dan Informasi	1.356,00	1
8.613	36.0.1.17.2	Pengadministrasi Perkantoran	1.353,00	1
8.614	36.0.1.18.0	Lurah Sragen Tengah	1.368,50	1
8.615	36.0.1.19.0	Sekretaris Kelurahan Sragen Tengah	1.352,50	1
8.616	36.0.1.19.1	Pengadministrasi Perkantoran	2.706,00	2
8.617	36.0.1.19.2	Operator Layanan Operasional (Pramu Bakti)	1.353,00	1

1	2	3	4	5
8.618	36.0.1.20.0	Kepala Seksi Pemerintahan	1.353,50	1
8.619	36.0.1.20.1	Pengolah Data dan Informasi	1.356,00	1
8.620	36.0.1.20.2	Pengadministrasi Perkantoran	1.353,00	1
8.621	36.0.1.21.0	Kepala Seksi Keamanan, Ketenteraman, dan Ketertiban Umum	1.353,50	1
8.622	36.0.1.21.1	Pengolah Data dan Informasi	1.356,00	1
8.623	36.0.1.21.2	Pengadministrasi Perkantoran	1.353,00	1
8.624	36.0.1.22.0	Kepala Seksi Ekonomi, Pembangunan, dan Kesejahteraan Rakyat	1.353,50	1
8.625	36.0.1.22.1	Pengolah Data dan Informasi	1.356,00	1
8.626	36.0.1.22.2	Pengadministrasi Perkantoran	1.353,00	1
8.627	36.0.1.23.0	Lurah Sragen Wetan	1.368,50	1
8.628	36.0.1.24.0	Sekretaris Kelurahan Sragen Wetan	1.352,50	1
8.629	36.0.1.24.1	Pengadministrasi Perkantoran	2.706,00	2
8.630	36.0.1.24.2	Operator Layanan Operasional (Pramu Bakti)	1.353,00	1
8.631	36.0.1.25.0	Kepala Seksi Pemerintahan	1.353,50	1
8.632	36.0.1.25.1	Pengolah Data dan Informasi	1.356,00	1
8.633	36.0.1.25.2	Pengadministrasi Perkantoran	1.353,00	1
8.634	36.0.1.26.0	Kepala Seksi Keamanan, Ketenteraman, dan Ketertiban Umum	1.353,50	1
8.635	36.0.1.26.1	Pengolah Data dan Informasi	1.356,00	1
8.636	36.0.1.26.2	Pengadministrasi Perkantoran	1.353,00	1
8.637	36.0.1.27.0	Kepala Seksi Ekonomi, Pembangunan, dan Kesejahteraan Rakyat	1.353,50	1
8.638	36.0.1.27.1	Pengolah Data dan Informasi	1.356,00	1
8.639	36.0.1.27.2	Pengadministrasi Perkantoran	1.353,00	1
8.640	36.0.1.28.0	Lurah Nglorog	1.368,50	1
8.641	36.0.1.29.0	Sekretaris Kelurahan Nglorog	1.352,50	1
8.642	36.0.1.29.1	Pengadministrasi Perkantoran	2.706,00	2
8.643	36.0.1.29.2	Operator Layanan Operasional (Pramu Bakti)	1.353,00	1
8.644	36.0.1.30.0	Kepala Seksi Pemerintahan	1.353,50	1
8.645	36.0.1.30.1	Pengolah Data dan Informasi	1.356,00	1
8.646	36.0.1.30.2	Pengadministrasi Perkantoran	1.353,00	1
8.647	36.0.1.31.0	Kepala Seksi Keamanan, Ketenteraman, dan Ketertiban Umum	1.353,50	1
8.648	36.0.1.31.1	Pengolah Data dan Informasi	1.356,00	1
8.649	36.0.1.31.2	Pengadministrasi Perkantoran	1.353,00	1
8.650	36.0.1.32.0	Kepala Seksi Ekonomi, Pembangunan, dan Kesejahteraan Rakyat	1.353,50	1
8.651	36.0.1.32.1	Pengolah Data dan Informasi	1.356,00	1
8.652	36.0.1.32.2	Pengadministrasi Perkantoran	1.353,00	1
8.653	36.0.1.33.0	Lurah Karangtengah	1.368,50	1
8.654	36.0.1.34.0	Sekretaris Kelurahan Karangtengah	1.352,50	1
8.655	36.0.1.34.1	Pengadministrasi Perkantoran	2.706,00	2
8.656	36.0.1.34.2	Operator Layanan Operasional (Pramu Bakti)	1.353,00	1
8.657	36.0.1.35.0	Kepala Seksi Pemerintahan	1.353,50	1
8.658	36.0.1.35.1	Pengolah Data dan Informasi	1.356,00	1
8.659	36.0.1.35.2	Pengadministrasi Perkantoran	1.353,00	1
8.660	36.0.1.36.0	Kepala Seksi Keamanan, Ketenteraman, dan Ketertiban Umum	1.353,50	1
8.661	36.0.1.36.1	Pengolah Data dan Informasi	1.356,00	1
8.662	36.0.1.36.2	Pengadministrasi Perkantoran	1.353,00	1
8.663	36.0.1.37.0	Kepala Seksi Ekonomi, Pembangunan, dan Kesejahteraan Rakyat	1.353,50	1
8.664	36.0.1.37.1	Pengolah Data dan Informasi	1.356,00	1
8.665	36.0.1.37.2	Pengadministrasi Perkantoran	1.353,00	1
XXXVII		KECAMATAN SIDOHARJO		
8.666	37.0.1.0.0	Camat Sidoharjo	1.399,50	1
8.667	37.0.2.0.0	Sekretaris Kecamatan Sidoharjo	1.367,00	1
8.668	37.0.2.1.0	Kepala Subbagian Umum dan Kepegawaian	1.353,50	1
8.669	37.0.2.1.1-JF	JF Arsiparis Mahir	1.354,50	1
8.670	37.0.2.1.2-JF	JF Arsiparis Terampil	1.354,50	1
8.671	37.0.2.1.3	Pengolah Data dan Informasi	1.356,00	1
8.672	37.0.2.1.4	Pengelola Layanan Operasional	1.356,00	1
8.673	37.0.2.1.5	Pengadministrasi Perkantoran	2.706,00	2
8.674	37.0.2.1.6	Operator Layanan Operasional (Pengemudi)	1.353,00	1
8.675	37.0.2.1.7	Operator Layanan Operasional (Pramu Bakti)	1.353,00	1
8.676	37.0.2.1.8	Pengelola Umum Operasional	1.353,00	1
8.677	37.0.2.2.0	Kepala Subbagian Perencanaan, Evaluasi, Pelaporan, dan Keuangan	1.353,50	1
8.678	37.0.2.2.1-JF	JF Pranata Komputer Mahir	1.353,00	1
8.679	37.0.2.2.2-JF	JF Pranata Komputer Terampil	1.353,00	1
8.680	37.0.2.2.3	Pengolah Data dan Informasi	4.068,00	3
8.681	37.0.2.2.4	Pengadministrasi Perkantoran	2.706,00	2
8.682	37.0.1.3.0	Kepala Seksi Pemerintahan	1.353,50	1
8.683	37.0.1.3.1	Penelaah Teknis Kebijakan	1.353,00	1
8.684	37.0.1.3.2	Pengolah Data dan Informasi	2.712,00	2

1	2	3	4	5
8.685	37.0.1.3.3	Pengadministrasi Perkantoran	1.353,00	1
8.686	37.0.1.4.0	Kepala Seksi Ketenteraman dan Ketertiban Umum	1.353,50	1
8.687	37.0.1.4.1	Penelaah Teknis Kebijakan	1.353,00	1
8.688	37.0.1.4.2	Pengolah Data dan Informasi	1.356,00	1
8.689	37.0.1.4.3	Pengadministrasi Perkantoran	1.353,00	1
8.690	37.0.1.4.4	Operator Layanan Operasional (Petugas Keamanan)	4.059,00	3
8.691	37.0.1.5.0	Kepala Seksi Pemberdayaan Ekonomi dan Pembangunan	1.353,50	1
8.692	37.0.1.5.1	Penelaah Teknis Kebijakan	1.353,00	1
8.693	37.0.1.5.2	Pengolah Data dan Informasi	1.356,00	1
8.694	37.0.1.5.3	Pengadministrasi Perkantoran	1.353,00	1
8.695	37.0.1.6.0	Kepala Seksi Kesejahteraan Rakyat	1.353,50	1
8.696	37.0.1.6.1	Penelaah Teknis Kebijakan	1.353,00	1
8.697	37.0.1.6.2	Pengolah Data dan Informasi	1.356,00	1
8.698	37.0.1.6.3	Pengadministrasi Perkantoran	1.353,00	1
8.699	37.0.1.7.0	Kepala Seksi Pelayanan Umum	1.353,50	1
8.700	37.0.1.7.1	Penelaah Teknis Kebijakan	1.353,00	1
8.701	37.0.1.7.2	Pengolah Data dan Informasi	1.356,00	1
8.702	37.0.1.7.3	Pengadministrasi Perkantoran	2.706,00	2
XXXVIII		KECAMATAN TANON		
8.703	38.0.1.0.0	Camat Tanon	1.399,50	1
8.704	38.0.2.0.0	Sekretaris Kecamatan Tanon	1.367,00	1
8.705	38.0.2.1.0	Kepala Subbagian Umum dan Kepegawaian	1.353,50	1
8.706	38.0.2.1.1-JF	JF Arsiparis Mahir	1.354,50	1
8.707	38.0.2.1.2-JF	JF Arsiparis Terampil	1.354,50	1
8.708	38.0.2.1.3	Pengolah Data dan Informasi	2.712,00	2
8.709	38.0.2.1.4	Pengelola Layanan Operasional	2.712,00	2
8.710	38.0.2.1.5	Pengadministrasi Perkantoran	2.706,00	2
8.711	38.0.2.1.6	Operator Layanan Operasional (Pengemudi)	1.353,00	1
8.712	38.0.2.1.7	Operator Layanan Operasional (Pramu Bakti)	1.353,00	1
8.713	38.0.2.1.8	Pengelola Umum Operasional	1.353,00	1
8.714	38.0.2.2.0	Kepala Subbagian Perencanaan, Evaluasi, Pelaporan, dan Keuangan	1.353,50	1
8.715	38.0.2.2.1-JF	JF Pranata Komputer Mahir	1.353,00	1
8.716	38.0.2.2.2-JF	JF Pranata Komputer Terampil	1.353,00	1
8.717	38.0.2.2.3	Pengolah Data dan Informasi	4.068,00	3
8.718	38.0.2.2.4	Pengadministrasi Perkantoran	2.706,00	2
8.719	38.0.1.3.0	Kepala Seksi Pemerintahan	1.353,50	1
8.720	38.0.1.3.1	Penelaah Teknis Kebijakan	1.353,00	1
8.721	38.0.1.3.2	Pengolah Data dan Informasi	2.712,00	2
8.722	38.0.1.3.3	Pengadministrasi Perkantoran	1.353,00	1
8.723	38.0.1.4.0	Kepala Seksi Ketenteraman dan Ketertiban Umum	1.353,50	1
8.724	38.0.1.4.1	Penelaah Teknis Kebijakan	1.353,00	1
8.725	38.0.1.4.2	Pengolah Data dan Informasi	1.356,00	1
8.726	38.0.1.4.3	Pengadministrasi Perkantoran	1.353,00	1
8.727	38.0.1.4.4	Operator Layanan Operasional (Petugas Keamanan)	4.059,00	3
8.728	38.0.1.5.0	Kepala Seksi Pemberdayaan Ekonomi dan Pembangunan	1.353,50	1
8.729	38.0.1.5.1	Penelaah Teknis Kebijakan	1.353,00	1
8.730	38.0.1.5.2	Pengolah Data dan Informasi	1.356,00	1
8.731	38.0.1.5.3	Pengadministrasi Perkantoran	1.353,00	1
8.732	38.0.1.6.0	Kepala Seksi Kesejahteraan Rakyat	1.353,50	1
8.733	38.0.1.6.1	Penelaah Teknis Kebijakan	1.353,00	1
8.734	38.0.1.6.2	Pengolah Data dan Informasi	1.356,00	1
8.735	38.0.1.6.3	Pengadministrasi Perkantoran	1.353,00	1
8.736	38.0.1.7.0	Kepala Seksi Pelayanan Umum	1.353,50	1
8.737	38.0.1.7.1	Penelaah Teknis Kebijakan	1.353,00	1
8.738	38.0.1.7.2	Pengolah Data dan Informasi	1.356,00	1
8.739	38.0.1.7.3	Pengadministrasi Perkantoran	2.706,00	2
XXXIX		KECAMATAN GEMOLONG		
8.740	39.0.1.0.0	Camat Gemolong	1.399,50	1
8.741	39.0.2.0.0	Sekretaris Kecamatan Gemolong	1.367,00	1
8.742	39.0.2.1.0	Kepala Subbagian Umum dan Kepegawaian	1.353,50	1
8.743	39.0.2.1.1-JF	JF Arsiparis Mahir	1.354,50	1
8.744	39.0.2.1.2-JF	JF Arsiparis Terampil	1.354,50	1
8.745	39.0.2.1.3	Pengolah Data dan Informasi	1.356,00	1
8.746	39.0.2.1.4	Pengelola Layanan Operasional	1.356,00	1
8.747	39.0.2.1.5	Pengadministrasi Perkantoran	2.706,00	2
8.748	39.0.2.1.6	Operator Layanan Operasional (Pengemudi)	1.353,00	1
8.749	39.0.2.1.7	Operator Layanan Operasional (Pramu Bakti)	1.353,00	1
8.750	39.0.2.1.8	Pengelola Umum Operasional	1.353,00	1
8.751	39.0.2.2.0	Kepala Subbagian Perencanaan, Evaluasi, Pelaporan, dan Keuangan	1.353,50	1
8.752	39.0.2.2.1-JF	JF Pranata Komputer Mahir	1.353,00	1

1	2	3	4	5
8.753	39.0.2.2.2-JF	JF Pranata Komputer Terampil	1.353,00	1
8.754	39.0.2.2.3	Pengolah Data dan Informasi	4.068,00	3
8.755	39.0.2.2.4	Pengadministrasi Perkantoran	2.706,00	2
8.756	39.0.1.3.0	Kepala Seksi Pemerintahan	1.353,50	1
8.757	39.0.1.3.1	Penelaah Teknis Kebijakan	1.353,00	1
8.758	39.0.1.3.2	Pengolah Data dan Informasi	2.712,00	2
8.759	39.0.1.3.3	Pengadministrasi Perkantoran	1.353,00	1
8.760	39.0.1.4.0	Kepala Seksi Ketenteraman dan Ketertiban Umum	1.353,50	1
8.761	39.0.1.4.1	Penelaah Teknis Kebijakan	1.353,00	1
8.762	39.0.1.4.2	Pengolah Data dan Informasi	1.356,00	1
8.763	39.0.1.4.3	Pengadministrasi Perkantoran	1.353,00	1
8.764	39.0.1.4.4	Operator Layanan Operasional (Petugas Keamanan)	4.059,00	3
8.765	39.0.1.5.0	Kepala Seksi Pemberdayaan Ekonomi dan Pembangunan	1.353,50	1
8.766	39.0.1.5.1	Penelaah Teknis Kebijakan	1.353,00	1
8.767	39.0.1.5.2	Pengolah Data dan Informasi	1.356,00	1
8.768	39.0.1.5.3	Pengadministrasi Perkantoran	1.353,00	1
8.769	39.0.1.6.0	Kepala Seksi Kesejahteraan Rakyat	1.353,50	1
8.770	39.0.1.6.1	Penelaah Teknis Kebijakan	1.353,00	1
8.771	39.0.1.6.2	Pengolah Data dan Informasi	1.356,00	1
8.772	39.0.1.6.3	Pengadministrasi Perkantoran	1.353,00	1
8.773	39.0.1.7.0	Kepala Seksi Pelayanan Umum	1.353,50	1
8.774	39.0.1.7.1	Penelaah Teknis Kebijakan	1.353,00	1
8.775	39.0.1.7.2	Pengolah Data dan Informasi	1.356,00	1
8.776	39.0.1.7.3	Pengadministrasi Perkantoran	2.706,00	2
8.777	39.0.1.8.0	Lurah Ngembatpadas	1.368,50	1
8.778	39.0.1.9.0	Sekretaris Kelurahan Ngembatpadas	1.352,50	1
8.779	39.0.1.9.1	Pengadministrasi Perkantoran	2.706,00	2
8.780	39.0.1.9.2	Operator Layanan Operasional (Pramu Bakti)	1.353,00	1
8.781	39.0.1.10.0	Kepala Seksi Pemerintahan	1.353,50	1
8.782	39.0.1.10.1	Pengolah Data dan Informasi	1.356,00	1
8.783	39.0.1.10.2	Pengadministrasi Perkantoran	1.353,00	1
8.784	39.0.1.11.0	Kepala Seksi Keamanan, Ketenteraman, dan Ketertiban Umum	1.353,50	1
8.785	39.0.1.11.1	Pengolah Data dan Informasi	1.356,00	1
8.786	39.0.1.11.2	Pengadministrasi Perkantoran	1.353,00	1
8.787	39.0.1.12.0	Kepala Seksi Ekonomi, Pembangunan, dan Kesejahteraan Rakyat	1.353,50	1
8.788	39.0.1.12.1	Pengolah Data dan Informasi	1.356,00	1
8.789	39.0.1.12.2	Pengadministrasi Perkantoran	1.353,00	1
8.790	39.0.1.13.0	Lurah Kragilan	1.368,50	1
8.791	39.0.1.14.0	Sekretaris Kelurahan Kragilan	1.352,50	1
8.792	39.0.1.14.1	Pengadministrasi Perkantoran	2.706,00	2
8.793	39.0.1.14.2	Operator Layanan Operasional (Pramu Bakti)	1.353,00	1
8.794	39.0.1.15.0	Kepala Seksi Pemerintahan	1.353,50	1
8.795	39.0.1.15.1	Pengolah Data dan Informasi	1.356,00	1
8.796	39.0.1.15.2	Pengadministrasi Perkantoran	1.353,00	1
8.797	39.0.1.16.0	Kepala Seksi Keamanan, Ketenteraman, dan Ketertiban Umum	1.353,50	1
8.798	39.0.1.16.1	Pengolah Data dan Informasi	1.356,00	1
8.799	39.0.1.16.2	Pengadministrasi Perkantoran	1.353,00	1
8.800	39.0.1.17.0	Kepala Seksi Ekonomi, Pembangunan, dan Kesejahteraan Rakyat	1.353,50	1
8.801	39.0.1.17.1	Pengolah Data dan Informasi	1.356,00	1
8.802	39.0.1.17.2	Pengadministrasi Perkantoran	1.353,00	1
8.803	39.0.1.18.0	Lurah Gemolong	1.368,50	1
8.804	39.0.1.19.0	Sekretaris Kelurahan Gemolong	1.352,50	1
8.805	39.0.1.19.1	Pengadministrasi Perkantoran	2.706,00	2
8.806	39.0.1.19.2	Operator Layanan Operasional (Pramu Bakti)	1.353,00	1
8.807	39.0.1.20.0	Kepala Seksi Pemerintahan	1.353,50	1
8.808	39.0.1.20.1	Pengolah Data dan Informasi	1.356,00	1
8.809	39.0.1.20.2	Pengadministrasi Perkantoran	1.353,00	1
8.810	39.0.1.21.0	Kepala Seksi Keamanan, Ketenteraman, dan Ketertiban Umum	1.353,50	1
8.811	39.0.1.21.1	Pengolah Data dan Informasi	1.356,00	1
8.812	39.0.1.21.2	Pengadministrasi Perkantoran	1.353,00	1
8.813	39.0.1.22.0	Kepala Seksi Ekonomi, Pembangunan, dan Kesejahteraan Rakyat	1.353,50	1
8.814	39.0.1.22.1	Pengolah Data dan Informasi	1.356,00	1
8.815	39.0.1.22.2	Pengadministrasi Perkantoran	1.353,00	1
8.816	39.0.1.23.0	Lurah Kwangen	1.368,50	1
8.817	39.0.1.24.0	Sekretaris Kelurahan Kwangen	1.352,50	1
8.818	39.0.1.24.1	Pengadministrasi Perkantoran	2.706,00	2
8.819	39.0.1.24.2	Operator Layanan Operasional (Pramu Bakti)	1.353,00	1
8.820	39.0.1.25.0	Kepala Seksi Pemerintahan	1.353,50	1
8.821	39.0.1.25.1	Pengolah Data dan Informasi	1.356,00	1
8.822	39.0.1.25.2	Pengadministrasi Perkantoran	1.353,00	1

1	2	3	4	5
8.823	39.0.1.26.0	Kepala Seksi Keamanan, Ketenteraman, dan Ketertiban Umum	1.353,50	1
8.824	39.0.1.26.1	Pengolah Data dan Informasi	1.356,00	1
8.825	39.0.1.26.2	Pengadministrasi Perkantoran	1.353,00	1
8.826	39.0.1.27.0	Kepala Seksi Ekonomi, Pembangunan, dan Kesejahteraan Rakyat	1.353,50	1
8.827	39.0.1.27.1	Pengolah Data dan Informasi	1.356,00	1
8.828	39.0.1.27.2	Pengadministrasi Perkantoran	1.353,00	1
XL		KECAMATAN MIRI		
8.829	40.0.1.0.0	Camat Miri	1.399,50	1
8.830	40.0.2.0.0	Sekretaris Kecamatan Miri	1.367,00	1
8.831	40.0.2.1.0	Kepala Subbagian Umum dan Kepegawaian	1.353,50	1
8.832	40.0.2.1.1-JF	JF Arsiparis Mahir	1.354,50	1
8.833	40.0.2.1.2-JF	JF Arsiparis Terampil	1.354,50	1
8.834	40.0.2.1.3	Pengolah Data dan Informasi	1.356,00	1
8.835	40.0.2.1.4	Pengelola Layanan Operasional	1.356,00	1
8.836	40.0.2.1.5	Pengadministrasi Perkantoran	2.706,00	2
8.837	40.0.2.1.6	Operator Layanan Operasional (Pengemudi)	1.353,00	1
8.838	40.0.2.1.7	Operator Layanan Operasional (Pramu Bakti)	1.353,00	1
8.839	40.0.2.1.8	Pengelola Umum Operasional	1.353,00	1
8.840	40.0.2.2.0	Kepala Subbagian Perencanaan, Evaluasi, Pelaporan, dan Keuangan	1.353,50	1
8.841	40.0.2.2.1-JF	JF Pranata Komputer Mahir	1.353,00	1
8.842	40.0.2.2.2-JF	JF Pranata Komputer Terampil	1.353,00	1
8.843	40.0.2.2.3	Pengolah Data dan Informasi	4.068,00	3
8.844	40.0.2.2.4	Pengadministrasi Perkantoran	2.706,00	2
8.845	40.0.1.3.0	Kepala Seksi Pemerintahan	1.353,50	1
8.846	40.0.1.3.1	Penelaah Teknis Kebijakan	1.353,00	1
8.847	40.0.1.3.2	Pengolah Data dan Informasi	2.712,00	2
8.848	40.0.1.3.3	Pengadministrasi Perkantoran	1.353,00	1
8.849	40.0.1.4.0	Kepala Seksi Ketenteraman dan Ketertiban Umum	1.353,50	1
8.850	40.0.1.4.1	Penelaah Teknis Kebijakan	1.353,00	1
8.851	40.0.1.4.2	Pengolah Data dan Informasi	1.356,00	1
8.852	40.0.1.4.3	Pengadministrasi Perkantoran	1.353,00	1
8.853	40.0.1.4.4	Operator Layanan Operasional (Petugas Keamanan)	4.059,00	3
8.854	40.0.1.5.0	Kepala Seksi Pemberdayaan Ekonomi dan Pembangunan	1.353,50	1
8.855	40.0.1.5.1	Penelaah Teknis Kebijakan	1.353,00	1
8.856	40.0.1.5.2	Pengolah Data dan Informasi	1.356,00	1
8.857	40.0.1.5.3	Pengadministrasi Perkantoran	1.353,00	1
8.858	40.0.1.6.0	Kepala Seksi Kesejahteraan Rakyat	1.353,50	1
8.859	40.0.1.6.1	Penelaah Teknis Kebijakan	1.353,00	1
8.860	40.0.1.6.2	Pengolah Data dan Informasi	1.356,00	1
8.861	40.0.1.6.3	Pengadministrasi Perkantoran	1.353,00	1
8.862	40.0.1.7.0	Kepala Seksi Pelayanan Umum	1.353,50	1
8.863	40.0.1.7.1	Penelaah Teknis Kebijakan	1.353,00	1
8.864	40.0.1.7.2	Pengolah Data dan Informasi	1.356,00	1
8.865	40.0.1.7.3	Pengadministrasi Perkantoran	2.706,00	2
XLI		KECAMATAN SUMBERLAWANG		
8.866	41.0.1.0.0	Camat Sumberlawang	1.399,50	1
8.867	41.0.2.0.0	Sekretaris Kecamatan Sumberlawang	1.367,00	1
8.868	41.0.2.1.0	Kepala Subbagian Umum dan Kepegawaian	1.353,50	1
8.869	41.0.2.1.1-JF	JF Arsiparis Mahir	1.354,50	1
8.870	41.0.2.1.2-JF	JF Arsiparis Terampil	1.354,50	1
8.871	41.0.2.1.3	Pengolah Data dan Informasi	1.356,00	1
8.872	41.0.2.1.4	Pengelola Layanan Operasional	1.356,00	1
8.873	41.0.2.1.5	Pengadministrasi Perkantoran	2.706,00	2
8.874	41.0.2.1.6	Operator Layanan Operasional (Pengemudi)	1.353,00	1
8.875	41.0.2.1.7	Operator Layanan Operasional (Pramu Bakti)	1.353,00	1
8.876	41.0.2.1.8	Pengelola Umum Operasional	1.353,00	1
8.877	41.0.2.2.0	Kepala Subbagian Perencanaan, Evaluasi, Pelaporan, dan Keuangan	1.353,50	1
8.878	41.0.2.2.1-JF	JF Pranata Komputer Mahir	1.353,00	1
8.879	41.0.2.2.2-JF	JF Pranata Komputer Terampil	1.353,00	1
8.880	41.0.2.2.3	Pengolah Data dan Informasi	4.068,00	3
8.881	41.0.2.2.4	Pengadministrasi Perkantoran	2.706,00	2
8.882	41.0.1.3.0	Kepala Seksi Pemerintahan	1.353,50	1
8.883	41.0.1.3.1	Penelaah Teknis Kebijakan	1.353,00	1
8.884	41.0.1.3.2	Pengolah Data dan Informasi	2.712,00	2
8.885	41.0.1.3.3	Pengadministrasi Perkantoran	1.353,00	1
8.886	41.0.1.4.0	Kepala Seksi Ketenteraman dan Ketertiban Umum	1.353,50	1
8.887	41.0.1.4.1	Penelaah Teknis Kebijakan	1.353,00	1
8.888	41.0.1.4.2	Pengolah Data dan Informasi	1.356,00	1
8.889	41.0.1.4.3	Pengadministrasi Perkantoran	1.353,00	1
8.890	41.0.1.4.4	Operator Layanan Operasional (Petugas Keamanan)	4.059,00	3

1	2	3	4	5
8.891	41.0.1.5.0	Kepala Seksi Pemberdayaan Ekonomi dan Pembangunan	1.353,50	1
8.892	41.0.1.5.1	Penelaah Teknis Kebijakan	1.353,00	1
8.893	41.0.1.5.2	Pengolah Data dan Informasi	1.356,00	1
8.894	41.0.1.5.3	Pengadministrasi Perkantoran	1.353,00	1
8.895	41.0.1.6.0	Kepala Seksi Kesejahteraan Rakyat	1.353,50	1
8.896	41.0.1.6.1	Penelaah Teknis Kebijakan	1.353,00	1
8.897	41.0.1.6.2	Pengolah Data dan Informasi	1.356,00	1
8.898	41.0.1.6.3	Pengadministrasi Perkantoran	1.353,00	1
8.899	41.0.1.7.0	Kepala Seksi Pelayanan Umum	1.353,50	1
8.900	41.0.1.7.1	Penelaah Teknis Kebijakan	1.353,00	1
8.901	41.0.1.7.2	Pengolah Data dan Informasi	1.356,00	1
8.902	41.0.1.7.3	Pengadministrasi Perkantoran	2.706,00	2
XLII		KECAMATAN MONDOKAN		
8.903	42.0.1.0.0	Camat Mondokan	1.399,50	1
8.904	42.0.2.0.0	Sekretaris Kecamatan Mondokan	1.367,00	1
8.905	42.0.2.1.0	Kepala Subbagian Umum dan Kepegawaian	1.353,50	1
8.906	42.0.2.1.1-JF	JF Arsiparis Mahir	1.354,50	1
8.907	42.0.2.1.2-JF	JF Arsiparis Terampil	1.354,50	1
8.908	42.0.2.1.3	Pengolah Data dan Informasi	1.356,00	1
8.909	42.0.2.1.4	Pengelola Layanan Operasional	1.356,00	1
8.910	42.0.2.1.5	Pengadministrasi Perkantoran	2.706,00	2
8.911	42.0.2.1.6	Operator Layanan Operasional (Pengemudi)	1.353,00	1
8.912	42.0.2.1.7	Operator Layanan Operasional (Pramu Bakti)	1.353,00	1
8.913	42.0.2.1.8	Pengelola Umum Operasional	1.353,00	1
8.914	42.0.2.2.0	Kepala Subbagian Perencanaan, Evaluasi, Pelaporan, dan Keuangan	1.353,50	1
8.915	42.0.2.2.1-JF	JF Pranata Komputer Mahir	1.353,00	1
8.916	42.0.2.2.2-JF	JF Pranata Komputer Terampil	1.353,00	1
8.917	42.0.2.2.3	Pengolah Data dan Informasi	4.068,00	3
8.918	42.0.2.2.4	Pengadministrasi Perkantoran	2.706,00	2
8.919	42.0.1.3.0	Kepala Seksi Pemerintahan	1.353,50	1
8.920	42.0.1.3.1	Penelaah Teknis Kebijakan	1.353,00	1
8.921	42.0.1.3.2	Pengolah Data dan Informasi	2.712,00	2
8.922	42.0.1.3.3	Pengadministrasi Perkantoran	1.353,00	1
8.923	42.0.1.4.0	Kepala Seksi Ketenteraman dan Ketertiban Umum	1.353,50	1
8.924	42.0.1.4.1	Penelaah Teknis Kebijakan	1.353,00	1
8.925	42.0.1.4.2	Pengolah Data dan Informasi	1.356,00	1
8.926	42.0.1.4.3	Pengadministrasi Perkantoran	1.353,00	1
8.927	42.0.1.4.4	Operator Layanan Operasional (Petugas Keamanan)	4.059,00	3
8.928	42.0.1.5.0	Kepala Seksi Pemberdayaan Ekonomi dan Pembangunan	1.353,50	1
8.929	42.0.1.5.1	Penelaah Teknis Kebijakan	1.353,00	1
8.930	42.0.1.5.2	Pengolah Data dan Informasi	1.356,00	1
8.931	42.0.1.5.3	Pengadministrasi Perkantoran	1.353,00	1
8.932	42.0.1.6.0	Kepala Seksi Kesejahteraan Rakyat	1.353,50	1
8.933	42.0.1.6.1	Penelaah Teknis Kebijakan	1.353,00	1
8.934	42.0.1.6.2	Pengolah Data dan Informasi	1.356,00	1
8.935	42.0.1.6.3	Pengadministrasi Perkantoran	1.353,00	1
8.936	42.0.1.7.0	Kepala Seksi Pelayanan Umum	1.353,50	1
8.937	42.0.1.7.1	Penelaah Teknis Kebijakan	1.353,00	1
8.938	42.0.1.7.2	Pengolah Data dan Informasi	1.356,00	1
8.939	42.0.1.7.3	Pengadministrasi Perkantoran	2.706,00	2
XLIII		KECAMATAN SUKODONO		
8.940	43.0.1.0.0	Camat Sukodono	1.399,50	1
8.941	43.0.2.0.0	Sekretaris Kecamatan Sukodono	1.367,00	1
8.942	43.0.2.1.0	Kepala Subbagian Umum dan Kepegawaian	1.353,50	1
8.943	43.0.2.1.1-JF	JF Arsiparis Mahir	1.354,50	1
8.944	43.0.2.1.2-JF	JF Arsiparis Terampil	1.354,50	1
8.945	43.0.2.1.3	Pengolah Data dan Informasi	1.356,00	1
8.946	43.0.2.1.4	Pengelola Layanan Operasional	1.356,00	1
8.947	43.0.2.1.5	Pengadministrasi Perkantoran	2.706,00	2
8.948	43.0.2.1.6	Operator Layanan Operasional (Pengemudi)	1.353,00	1
8.949	43.0.2.1.7	Operator Layanan Operasional (Pramu Bakti)	1.353,00	1
8.950	43.0.2.1.8	Pengelola Umum Operasional	1.353,00	1
8.951	43.0.2.2.0	Kepala Subbagian Perencanaan, Evaluasi, Pelaporan, dan Keuangan	1.353,50	1
8.952	43.0.2.2.1-JF	JF Pranata Komputer Mahir	1.353,00	1
8.953	43.0.2.2.2-JF	JF Pranata Komputer Terampil	1.353,00	1
8.954	43.0.2.2.3	Pengolah Data dan Informasi	4.068,00	3
8.955	43.0.2.2.4	Pengadministrasi Perkantoran	2.706,00	2
8.956	43.0.1.3.0	Kepala Seksi Pemerintahan	1.353,50	1
8.957	43.0.1.3.1	Penelaah Teknis Kebijakan	1.353,00	1
8.958	43.0.1.3.2	Pengolah Data dan Informasi	2.712,00	2
8.959	43.0.1.3.3	Pengadministrasi Perkantoran	1.353,00	1

1	2	3	4	5
8.960	43.0.1.4.0	Kepala Seksi Ketenteraman dan Ketertiban Umum	1.353,50	1
8.961	43.0.1.4.1	Penelaah Teknis Kebijakan	1.353,00	1
8.962	43.0.1.4.2	Pengolah Data dan Informasi	1.356,00	1
8.963	43.0.1.4.3	Pengadministrasi Perkantoran	1.353,00	1
8.964	43.0.1.4.4	Operator Layanan Operasional (Petugas Keamanan)	4.059,00	3
8.965	43.0.1.5.0	Kepala Seksi Pemberdayaan Ekonomi dan Pembangunan	1.353,50	1
8.966	43.0.1.5.1	Penelaah Teknis Kebijakan	1.353,00	1
8.967	43.0.1.5.2	Pengolah Data dan Informasi	1.356,00	1
8.968	43.0.1.5.3	Pengadministrasi Perkantoran	1.353,00	1
8.969	43.0.1.6.0	Kepala Seksi Kesejahteraan Rakyat	1.353,50	1
8.970	43.0.1.6.1	Penelaah Teknis Kebijakan	1.353,00	1
8.971	43.0.1.6.2	Pengolah Data dan Informasi	1.356,00	1
8.972	43.0.1.6.3	Pengadministrasi Perkantoran	1.353,00	1
8.973	43.0.1.7.0	Kepala Seksi Pelayanan Umum	1.353,50	1
8.974	43.0.1.7.1	Penelaah Teknis Kebijakan	1.353,00	1
8.975	43.0.1.7.2	Pengolah Data dan Informasi	1.356,00	1
8.976	43.0.1.7.3	Pengadministrasi Perkantoran	2.706,00	2
XLIV		KECAMATAN GESI		
8.977	44.0.1.0.0	Camat Gesi	1.399,50	1
8.978	44.0.2.0.0	Sekretaris Kecamatan Gesi	1.367,00	1
8.979	44.0.2.1.0	Kepala Subbagian Umum dan Kepegawaian	1.353,50	1
8.980	44.0.2.1.1-JF	JF Arsiparis Mahir	1.354,50	1
8.981	44.0.2.1.2-JF	JF Arsiparis Terampil	1.354,50	1
8.982	44.0.2.1.3	Pengolah Data dan Informasi	1.356,00	1
8.983	44.0.2.1.4	Pengelola Layanan Operasional	1.356,00	1
8.984	44.0.2.1.5	Pengadministrasi Perkantoran	2.706,00	2
8.985	44.0.2.1.6	Operator Layanan Operasional (Pengemudi)	1.353,00	1
8.986	44.0.2.1.7	Operator Layanan Operasional (Pramu Bakti)	1.353,00	1
8.987	44.0.2.1.8	Pengelola Umum Operasional	1.353,00	1
8.988	44.0.2.2.0	Kepala Subbagian Perencanaan, Evaluasi, Pelaporan, dan Keuangan	1.353,50	1
8.989	44.0.2.2.1-JF	JF Pranata Komputer Mahir	1.353,00	1
8.990	44.0.2.2.2-JF	JF Pranata Komputer Terampil	1.353,00	1
8.991	44.0.2.2.3	Pengolah Data dan Informasi	4.068,00	3
8.992	44.0.2.2.4	Pengadministrasi Perkantoran	2.706,00	2
8.993	44.0.1.3.0	Kepala Seksi Pemerintahan	1.353,50	1
8.994	44.0.1.3.1	Penelaah Teknis Kebijakan	1.353,00	1
8.995	44.0.1.3.2	Pengolah Data dan Informasi	2.712,00	2
8.996	44.0.1.3.3	Pengadministrasi Perkantoran	1.353,00	1
8.997	44.0.1.4.0	Kepala Seksi Ketenteraman dan Ketertiban Umum	1.353,50	1
8.998	44.0.1.4.1	Penelaah Teknis Kebijakan	1.353,00	1
8.999	44.0.1.4.2	Pengolah Data dan Informasi	1.356,00	1
9.000	44.0.1.4.3	Pengadministrasi Perkantoran	1.353,00	1
9.001	44.0.1.4.4	Operator Layanan Operasional (Petugas Keamanan)	4.059,00	3
9.002	44.0.1.5.0	Kepala Seksi Pemberdayaan Ekonomi dan Pembangunan	1.353,50	1
9.003	44.0.1.5.1	Penelaah Teknis Kebijakan	1.353,00	1
9.004	44.0.1.5.2	Pengolah Data dan Informasi	1.356,00	1
9.005	44.0.1.5.3	Pengadministrasi Perkantoran	1.353,00	1
9.006	44.0.1.6.0	Kepala Seksi Kesejahteraan Rakyat	1.353,50	1
9.007	44.0.1.6.1	Penelaah Teknis Kebijakan	1.353,00	1
9.008	44.0.1.6.2	Pengolah Data dan Informasi	1.356,00	1
9.009	44.0.1.6.3	Pengadministrasi Perkantoran	1.353,00	1
9.010	44.0.1.7.0	Kepala Seksi Pelayanan Umum	1.353,50	1
9.011	44.0.1.7.1	Penelaah Teknis Kebijakan	1.353,00	1
9.012	44.0.1.7.2	Pengolah Data dan Informasi	1.356,00	1
9.013	44.0.1.7.3	Pengadministrasi Perkantoran	2.706,00	2
XLV		KECAMATAN TANGEN		
9.014	45.0.1.0.0	Camat Tangen	1.399,50	1
9.015	45.0.2.0.0	Sekretaris Kecamatan Tangen	1.367,00	1
9.016	45.0.2.1.0	Kepala Subbagian Umum dan Kepegawaian	1.353,50	1
9.017	45.0.2.1.1-JF	JF Arsiparis Mahir	1.354,50	1
9.018	45.0.2.1.2-JF	JF Arsiparis Terampil	1.354,50	1
9.019	45.0.2.1.3	Pengolah Data dan Informasi	1.356,00	1
9.020	45.0.2.1.4	Pengelola Layanan Operasional	1.356,00	1
9.021	45.0.2.1.5	Pengadministrasi Perkantoran	2.706,00	2
9.022	45.0.2.1.6	Operator Layanan Operasional (Pengemudi)	1.353,00	1
9.023	45.0.2.1.7	Operator Layanan Operasional (Pramu Bakti)	1.353,00	1
9.024	45.0.2.1.8	Pengelola Umum Operasional	1.353,00	1
9.025	45.0.2.2.0	Kepala Subbagian Perencanaan, Evaluasi, Pelaporan, dan Keuangan	1.353,50	1
9.026	45.0.2.2.1-JF	JF Pranata Komputer Mahir	1.353,00	1
9.027	45.0.2.2.2-JF	JF Pranata Komputer Terampil	1.353,00	1
9.028	45.0.2.2.3	Pengolah Data dan Informasi	4.068,00	3

1	2	3	4	5
9.029	45.0.2.2.4	Pengadministrasi Perkantoran	2.706,00	2
9.030	45.0.1.3.0	Kepala Seksi Pemerintahan	1.353,50	1
9.031	45.0.1.3.1	Penelaah Teknis Kebijakan	1.353,00	1
9.032	45.0.1.3.2	Pengolah Data dan Informasi	2.712,00	2
9.033	45.0.1.3.3	Pengadministrasi Perkantoran	1.353,00	1
9.034	45.0.1.4.0	Kepala Seksi Ketenteraman dan Ketertiban Umum	1.353,50	1
9.035	45.0.1.4.1	Penelaah Teknis Kebijakan	1.353,00	1
9.036	45.0.1.4.2	Pengolah Data dan Informasi	1.356,00	1
9.037	45.0.1.4.3	Pengadministrasi Perkantoran	1.353,00	1
9.038	45.0.1.4.4	Operator Layanan Operasional (Petugas Keamanan)	4.059,00	3
9.039	45.0.1.5.0	Kepala Seksi Pemberdayaan Ekonomi dan Pembangunan	1.353,50	1
9.040	45.0.1.5.1	Penelaah Teknis Kebijakan	1.353,00	1
9.041	45.0.1.5.2	Pengolah Data dan Informasi	1.356,00	1
9.042	45.0.1.5.3	Pengadministrasi Perkantoran	1.353,00	1
9.043	45.0.1.6.0	Kepala Seksi Kesejahteraan Rakyat	1.353,50	1
9.044	45.0.1.6.1	Penelaah Teknis Kebijakan	1.353,00	1
9.045	45.0.1.6.2	Pengolah Data dan Informasi	1.356,00	1
9.046	45.0.1.6.3	Pengadministrasi Perkantoran	1.353,00	1
9.047	45.0.1.7.0	Kepala Seksi Pelayanan Umum	1.353,50	1
9.048	45.0.1.7.1	Penelaah Teknis Kebijakan	1.353,00	1
9.049	45.0.1.7.2	Pengolah Data dan Informasi	1.356,00	1
9.050	45.0.1.7.3	Pengadministrasi Perkantoran	2.706,00	2
XLVI		KECAMATAN JENAR		
9.051	46.0.1.0.0	Camat Jenar	1.399,50	1
9.052	46.0.2.0.0	Sekretaris Kecamatan Jenar	1.367,00	1
9.053	46.0.2.1.0	Kepala Subbagian Umum dan Kepegawaian	1.353,50	1
9.054	46.0.2.1.1-JF	JF Arsiparis Mahir	1.354,50	1
9.055	46.0.2.1.2-JF	JF Arsiparis Terampil	1.354,50	1
9.056	46.0.2.1.3	Pengolah Data dan Informasi	1.356,00	1
9.057	46.0.2.1.4	Pengelola Layanan Operasional	1.356,00	1
9.058	46.0.2.1.5	Pengadministrasi Perkantoran	2.706,00	2
9.059	46.0.2.1.6	Operator Layanan Operasional (Pengemudi)	1.353,00	1
9.060	46.0.2.1.7	Operator Layanan Operasional (Pramu Bakti)	1.353,00	1
9.061	46.0.2.1.8	Pengelola Umum Operasional	1.353,00	1
9.062	46.0.2.2.0	Kepala Subbagian Perencanaan, Evaluasi, Pelaporan, dan Keuangan	1.353,50	1
9.063	46.0.2.2.1-JF	JF Pranata Komputer Mahir	1.353,00	1
9.064	46.0.2.2.2-JF	JF Pranata Komputer Terampil	1.353,00	1
9.065	46.0.2.2.3	Pengolah Data dan Informasi	4.068,00	3
9.066	46.0.2.2.4	Pengadministrasi Perkantoran	2.706,00	2
9.067	46.0.1.3.0	Kepala Seksi Pemerintahan	1.353,50	1
9.068	46.0.1.3.1	Penelaah Teknis Kebijakan	1.353,00	1
9.069	46.0.1.3.2	Pengolah Data dan Informasi	2.712,00	2
9.070	46.0.1.3.3	Pengadministrasi Perkantoran	1.353,00	1
9.071	46.0.1.4.0	Kepala Seksi Ketenteraman dan Ketertiban Umum	1.353,50	1
9.072	46.0.1.4.1	Penelaah Teknis Kebijakan	1.353,00	1
9.073	46.0.1.4.2	Pengolah Data dan Informasi	1.356,00	1
9.074	46.0.1.4.3	Pengadministrasi Perkantoran	1.353,00	1
9.075	46.0.1.4.4	Operator Layanan Operasional (Petugas Keamanan)	4.059,00	3
9.076	46.0.1.5.0	Kepala Seksi Pemberdayaan Ekonomi dan Pembangunan	1.353,50	1
9.077	46.0.1.5.1	Penelaah Teknis Kebijakan	1.353,00	1
9.078	46.0.1.5.2	Pengolah Data dan Informasi	1.356,00	1
9.079	46.0.1.5.3	Pengadministrasi Perkantoran	1.353,00	1
9.080	46.0.1.6.0	Kepala Seksi Kesejahteraan Rakyat	1.353,50	1
9.081	46.0.1.6.1	Penelaah Teknis Kebijakan	1.353,00	1
9.082	46.0.1.6.2	Pengolah Data dan Informasi	1.356,00	1
9.083	46.0.1.6.3	Pengadministrasi Perkantoran	1.353,00	1
9.084	46.0.1.7.0	Kepala Seksi Pelayanan Umum	1.353,50	1
9.085	46.0.1.7.1	Penelaah Teknis Kebijakan	1.353,00	1
9.086	46.0.1.7.2	Pengolah Data dan Informasi	1.356,00	1
9.087	46.0.1.7.3	Pengadministrasi Perkantoran	2.706,00	2
JUMLAH				24.126

BUPATI SRAGEN,

ttd+cap

KUSDINAR UNTUNG YUNI SUKOWATI

LAMPIRAN II
PERATURAN BUPATI SRAGEN
NOMOR 1 TAHUN 2025
TENTANG
PENETAPAN HASIL ANALISIS JABATAN DAN
ANALISIS BEBAN KERJA DI LINGKUNGAN
PEMERINTAH DAERAH



PEMERINTAH KABUPATEN SRAGEN

URAIAN JABATAN

1. **Nama Jabatan** : **Staf Ahli Bidang Pemerintahan, Hukum dan Politik**
2. **Kode Jabatan** : 00.1.0.0.0
3. **Unit Kerja** :
Eselon II/ Perangkat : Pemerintah Kabupaten Sragen
Eselon III : -
Eselon IV : -
4. **Kedudukan Dalam Struktur Organisasi** :

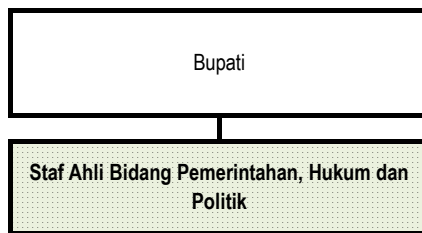

5. **Ikhtisar Jabatan** :
Memberikan rekomendasi terhadap isu-isu strategis kepada Bupati dalam lingkup tugas di bidang Pemerintahan, Hukum dan Politik.
6. **Uraian Tugas** :
 - a. Menginventarisasi permasalahan dalam penyelenggaraan pemerintahan daerah dalam lingkup tugas Pemerintahan, Hukum dan Politik
 - b. Melaksanakan pengkajian dan analisis sebagai bahan pertimbangan Bupati dalam menetapkan kebijakan-kebijakan strategis dalam lingkup tugas Pemerintahan, Hukum dan Politik meliputi: pertanahan, administrasi kependudukan dan pencatatan sipil, komunikasi dan informatika, statistik, persandian, pemberdayaan masyarakat dan desa, ketenteraman, ketertiban umum dan perlindungan masyarakat, kearsipan, perpustakaan, dan kesatuan bangsa dan politik
 - c. Merumuskan dan menyampaikan telaahan sebagai bahan penyampaian saran pertimbangan yang dibutuhkan Bupati dalam mengatasi masalah pemerintahan daerah dalam lingkup tugas Pemerintahan, Hukum dan Politik
 - d. Melaporkan pelaksanaan tugas kepada atasan sebagai wujud akuntabilitas dan pertanggungjawaban pelaksanaan tugas.
 - e. Melaksanakan tugas kedinasan lain yang diberikan oleh Bupati, baik lisan maupun tertulis sebagai wujud loyalitas dan kerjasama yang baik.

7. **Bahan Kerja** :

No	Bahan Kerja	Penggunaan Dalam Tugas
1	Surat/dokumen yang terkait dengan bidang tugas.	Dasar dan acuan dalam pelaksanaan tugas.
2	Data primer dan sekunder yang terkait dengan pelaksanaan tugas.	Bahan dan materi penyusunan dokumen.
3	Materi rapat/sosialisasi/bimbingan teknis.	Referensi dalam pelaksanaan tugas.
4	Buku/Karya Ilmiah	Referensi dalam pelaksanaan tugas.
5	Kajian yang terkait dengan bidang tugas.	Referensi dalam pelaksanaan tugas.
6	Informasi yang terkait dengan bidang tugas.	Referensi dalam pelaksanaan tugas.

8. **Perangkat Kerja** :

No	Perangkat Kerja	Digunakan Untuk Tugas
1	Peraturan Perundang-undangan terkait pelaksanaan tugas.	Pedoman pelaksanaan tugas.
2	Petunjuk pelaksanaan dan petunjuk teknis	Dasar dan acuan dalam pelaksanaan tugas.
3	SOP yang terkait dengan pelaksanaan tugas.	Dasar dan acuan dalam pelaksanaan tugas.
4	Disposisi pimpinan.	Petunjuk pelaksanaan tugas.

9. **Hasil Kerja** :

No	Hasil Kerja	Jumlah Satuan	Waktu Yg diperlukan (jam)
----	-------------	---------------	---------------------------

1	Dokumen dan data hasil inventarisasi permasalahan dalam lingkup tugas Pemerintahan, Hukum dan Politik	12	28
2	Dokumen dan data hasil pengkajian dan analisis dalam lingkup tugas Pemerintahan, Hukum dan Politik	12	44
3	Dokumen rekomendasi kebijakan dan tanda terima penyampaian telaahan dalam lingkup tugas Pemerintahan, Hukum dan Politik	12	28
4	Laporan Kinerja/pelaksanaan tugas.	12	6
5	Laporan pelaksanaan tugas lain sesuai bidang tugas.	12	17

10. **Tanggung Jawab** :

- Keakuratan dan kelengkapan dokumen dan data hasil inventarisasi permasalahan dalam lingkup tugas pemerintahan, hukum dan politik
- Keakuratan dan kelengkapan dokumen dan data hasil pengkajian dan analisis dalam lingkup tugas pemerintahan, hukum dan politik
- Keakuratan dan kelengkapan dokumen rekomendasi kebijakan dan tanda terima penyampaian telaahan dalam lingkup tugas pemerintahan, hukum dan politik
- Keakuratan dan kelengkapan laporan kinerja/pelaksanaan tugas.
- Keakuratan dan kelengkapan laporan pelaksanaan tugas lain sesuai bidang tugas.

11. **Wewenang** :

- Menentukan teknis inventarisasi permasalahan sesuai bidang tugas.
- Menentukan teknis pengkajian dan analisis permasalahan sesuai bidang tugas.
- Menentukan teknis penyusunan rekomendasi kebijakan sesuai bidang tugas.
- Menentukan isi laporan kinerja/ pelaksanaan tugas.
- Menolak pelaksanaan tugas yang tidak sesuai dengan peraturan perundang-undangan.

12. **Korelasi Jabatan** :

No	Jabatan	Unit Kerja/ Instansi	Dalam Hal
1	Bupati	Pemerintah Kabupaten Sragen	Menerima perintah, konsultasi dan laporan.
2	Jabatan Pimpinan Tinggi, Jabatan Administrator, Jabatan Pengawas, Jabatan Fungsional, dan Jabatan Pelaksana	Pemerintah Kabupaten Sragen	Koordinasi pelaksanaan tugas.

13. **Kondisi Lingkungan Kerja** :

No	Aspek	Faktor
1	Lokasi kerja	Dalam ruangan tertutup dan luar ruangan
2	Suhu	Sejuk dengan perubahan
3	Udara	Kering
4	Luas ruangan	Cukup
5	Letak	Rendah, rata, dan strategis
6	Penerangan	Terang
7	Suara	Tenang
8	Keadaan tempat kerja	Bersih
9	Getaran	-

14. **Resiko Bahaya** :

No	Fisik/Mental	Penyebab
1	Kelelahan	Beban pelaksanaan tugas
2	Kejenuhan	Rutinitas
3	-	-

15. **Syarat Jabatan** :

- Pangkat/Gol. Ruang : Minimal Pembina Tingkat I (IV/b) atau satu tingkat di bawahnya
- Pendidikan : S-1(Strata-Satu)/D-4(Diploma-Empat) bidang yang relevan dengan tugas jabatan
- Kursus/Diklat :
 - Penjenjangan : -
 - Teknis : Kursus/diklat teknis sesuai bidang tugas.
- Pengalaman kerja : Sedang atau pernah menduduki Jabatan Administrator atau JF jenjang ahli madya paling singkat 2 (dua) tahun; dan pernah menduduki jabatan dalam bidang tugas yang terkait dengan
- Pengetahuan kerja : Memiliki pengetahuan sesuai bidang tugas.
- Ketrampilan Kerja : Menganalisis data, menyusun dokumen, dan menguasai penggunaan bahan kerja.
- Bakat Kerja :
 - G = Intelegensia (Kemampuan belajar secara umum)
 - Q = Bakat Ketelitian (Kemampuan menyerap perincian yang berkaitan dalam bahan verbal atau dalam tabel)

- h. Temperamen Kerja
- 1) P (DEPL) = Kemampuan menyesuaikan diri dalam berhubungan dengan orang lain lebih dari hanya penerimaan dan pembuatan instruksi.
 - 2) R (REPCON) = Kemampuan menyesuaikan diri dalam kegiatan-kegiatan yang berulang, atau secara terus menerus melakukan kegiatan yang sama, sesuai dengan perangkat prosedur, urutan atau kecepatan tertentu.
 - 3) T (STS) = Kemampuan menyesuaikan diri dengan situasi yang menghendaki pencapaian dengan tepat menurut perangkat batas, toleransi atau standar-standar tertentu.
- i. Minat Kerja :
- 1) Sosial : Aktivitas yang bersifat sosial atau memerlukan ketrampilan berkomunikasi dengan orang lain.
 - 2) Investigatif : Aktivitas yang memerlukan penyelidikan observasional, simbolik dan sistematis terhadap fenomena dan kegiatan ilmiah.
- j. Upaya Fisik :
- 1) Berdiri
 - 2) Duduk
 - 3) Bekerja dengan jari
 - 4) Berbicara
- k. Kondisi Fisik :
- 1) Jenis Kelamin : Laki-laki/Perempuan
 - 2) Umur : Tidak ada syarat khusus
 - 3) Tinggi Badan : Tidak ada syarat khusus
 - 4) Berat Badan : Tidak ada syarat khusus
 - 5) Postur Badan : Tidak ada syarat khusus
 - 6) Penampilan : Rapi
- l. Fungsi Jabatan :
- 1) Benda : B7 = Memegang
 - 2) Data : D2 = Menganalisis data
 - 3) Orang : O8 = Menerima instruksi
16. Prestasi Kerja Yang Diharapkan : Sangat baik

URAIAN JABATAN SEMUA JABATAN DALAM BENTUK SOFT COPY



PEMERINTAH KABUPATEN SRAGEN

URAIAN JABATAN

- 1. **Nama Jabatan** : **Pengadministrasi Perkantoran**
- 2. **Kode Jabatan** : 46.0.1.7.3
- 3. **Unit Kerja** :
 - Eselon II/ Perangkat : Kecamatan Jenar
 - Eselon III : Kecamatan Jenar
 - Eselon IV : Seksi Pelayanan Umum
- 4. **Kedudukan Dalam Struktur Organisasi** :

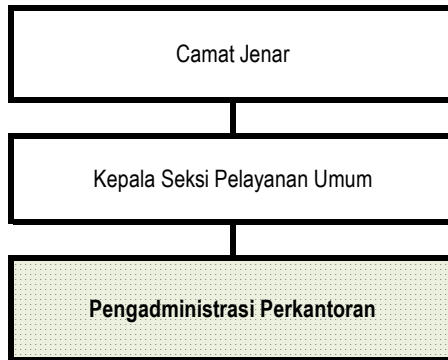

- 5. **Ikhtisar Jabatan** :
Melaksanakan kegiatan dukungan administrasi perkantoran, pemerintahan, dan pelayanan publik di bidang pelayanan umum.

- 6. **Uraian Tugas** :
 - a. Melakukan penatausahaan surat dan dokumen yang meliputi penerimaan, penelitian, verifikasi, pencatatan, dan distribusi surat dan dokumen dalam lingkup tugas pelayanan umum
 - b. Menyusun dan menyediakan surat dan dokumen sesuai tata naskah dinas yang berlaku dalam lingkup tugas pelayanan umum
 - c. Melakukan penyimpanan dan pengarsipan sesuai dengan tata kelola arsip terhadap surat dan dokumen dalam lingkup tugas pelayanan umum
 - d. Melakukan kegiatan pelayanan publik dalam lingkup tugas pelayanan umum
 - e. Melaksanakan pemberian dukungan teknis terhadap pelaksanaan tugas dan fungsi unit organisasi berupa penyiapan dan penyusunan dokumen, bahan, dan materi kegiatan dalam rangka pencapaian target kinerja organisasi.
 - f. Menyusun laporan pelaksanaan tugas dan menyampaikan kepada pimpinan sebagai wujud akuntabilitas dan pertanggungjawaban pelaksanaan tugas.
 - g. Melaksanakan tugas kedinasan lain yang diberikan oleh pimpinan, baik lisan maupun tertulis sebagai wujud loyalitas dan kerjasama yang baik.

- 7. **Bahan Kerja** :

No	Bahan Kerja	Penggunaan Dalam Tugas
1	Surat/dokumen yang terkait dengan bidang tugas.	Dasar dan acuan dalam pelaksanaan tugas.
2	Data primer dan sekunder yang terkait dengan pelaksanaan tugas.	Bahan dan materi penyusunan dokumen.
3	Materi rapat/sosialisasi/bimbingan teknis.	Referensi dalam pelaksanaan tugas.
4	Buku/Karya Ilmiah	Referensi dalam pelaksanaan tugas.
5	Kajian yang terkait dengan bidang tugas.	Referensi dalam pelaksanaan tugas.
6	Informasi yang terkait dengan bidang tugas.	Referensi dalam pelaksanaan tugas.

- 8. **Perangkat Kerja** :

No	Perangkat Kerja	Digunakan Untuk Tugas
1	Peraturan Perundang-undangan terkait pelaksanaan tugas.	Pedoman pelaksanaan tugas.
2	Petunjuk pelaksanaan dan petunjuk teknis	Dasar dan acuan dalam pelaksanaan tugas.
3	SOP yang terkait dengan pelaksanaan tugas.	Dasar dan acuan dalam pelaksanaan tugas.
4	Disposisi pimpinan.	Petunjuk pelaksanaan tugas.

9. Hasil Kerja :

No	Hasil Kerja	Jumlah Satuan	Waktu Yg diperlukan (jam)
1	Laporan kegiatan penatausahaan surat dan dokumen dalam lingkup tugas pelayanan umum	480	1
2	Dokumen dan surat dalam lingkup tugas pelayanan umum	96	11
3	Arsip surat dan dokumen dalam lingkup tugas pelayanan umum	24	6
4	Laporan kegiatan pelayanan publik dalam lingkup tugas pelayanan umum	480	1
5	Dokumen bahan dan perlengkapan kegiatan tugas dan fungsi unit organisasi	480	1
6	Laporan bulanan pelaksanaan tugas dan kegiatan	24	3
7	Laporan tugas tambahan/kedinasan lainnya	4	2

10. Tanggung Jawab :

- Keakuratan dan kelengkapan laporan kegiatan penatausahaan surat dan dokumen dalam lingkup tugas pelayanan umum
- Keakuratan dan kelengkapan dokumen dan surat dalam lingkup tugas pelayanan umum
- Keakuratan dan kelengkapan arsip surat dan dokumen dalam lingkup tugas pelayanan umum
- Keakuratan dan kelengkapan laporan kegiatan pelayanan publik dalam lingkup tugas pelayanan umum
- Keakuratan dan kelengkapan dokumen bahan dan perlengkapan kegiatan tugas dan fungsi unit organisasi
- Keakuratan dan kelengkapan laporan bulanan pelaksanaan tugas dan kegiatan
- Keakuratan dan kelengkapan laporan tugas tambahan/kedinasan lainnya

11. Wewenang :

- Menentukan teknis pelaksanaan tugas
- Menentukan teknis penyusunan laporan kegiatan
- Menolak pelaksanaan tugas yang tidak sesuai dengan peraturan perundang-undangan.

12. Korelasi Jabatan :

No	Jabatan	Unit Kerja/ Instansi	Dalam Hal
1	Kepala Seksi Pelayanan Umum	Seksi Pelayanan Umum	Menerima perintah, konsultasi dan laporan
2	Jabatan Fungsional dan Pelaksana	Seksi Pelayanan Umum	Koordinasi pelaksanaan tugas.

13. Kondisi Lingkungan Kerja :

No	Aspek	Faktor
1	Lokasi kerja	Dalam ruangan tertutup dan luar ruangan
2	Suhu	Sejuk dengan perubahan
3	Udara	Kering
4	Luas ruangan	Cukup
5	Letak	Rendah, rata, dan strategis
6	Penerangan	Terang
7	Suara	Tenang
8	Keadaan tempat kerja	Bersih
9	Getaran	-

14. Resiko Bahaya :

No	Fisik/Mental	Penyebab
1	Kelelahan	Beban pelaksanaan tugas
2	Kejenuhan	Rutinitas
3	-	-

15. Syarat Jabatan :

- Pangkat/Gol. Ruang : Minimal Pengatur Muda (II/a)
- Pendidikan : SLTA Sederajat/D-3(Diploma-Tiga) bidang yang relevan dengan tugas jabatan
- Kursus/Diklat :
 - Penjenjangan : -
 - Teknis : Kursus/diklat teknis sesuai bidang tugas.
- Pengalaman kerja : -
- Pengetahuan kerja : Memiliki pengetahuan sesuai bidang tugas.
- Ketrampilan Kerja : Administrasi umum, menyusun dokumen, dan menguasai penggunaan bahan kerja.

- g. Bakat Kerja :
- 1) G = Intelegensia (Kemampuan belajar secara umum)
 - 2) F = Kecekatan Jari (Kemampuan menggerakkan jari jemari dengan mudah dan perlu ketrampilan)
- h. Temperamen Kerja
- 1) P (DEPL) = Kemampuan menyesuaikan diri dalam berhubungan dengan orang lain lebih dari hanya penerimaan dan pembuatan instruksi.
 - 2) R (REPCON) = Kemampuan menyesuaikan diri dalam kegiatan-kegiatan yang berulang, atau secara terus menerus melakukan kegiatan yang sama, sesuai dengan perangkat prosedur, urutan atau kecepatan
 - 3) T (STS) = Kemampuan menyesuaikan diri dengan situasi yang menghendaki pencapaian dengan tepat menurut perangkat batas, toleransi atau standar-standar tertentu.
- i. Minat Kerja :
- 1) Sosial : Aktivitas yang bersifat sosial atau memerlukan ketrampilan berkomunikasi dengan orang lain.
 - 2) Konvensional : Aktivitas yang memerlukan manipulasi data yang eksplisit, kegiatan administrasi, rutin, dan klerikal.
- j. Upaya Fisik :
- 1) Berdiri
 - 2) Duduk
 - 3) Bekerja dengan jari
 - 4) Berbicara
- k. Kondisi Fisik :
- 1) Jenis Kelamin : Laki-laki/Perempuan
 - 2) Umur : Tidak ada syarat khusus
 - 3) Tinggi Badan : Tidak ada syarat khusus
 - 4) Berat Badan : Tidak ada syarat khusus
 - 5) Postur Badan : Tidak ada syarat khusus
 - 6) Penampilan : Rapi
- l. Fungsi Jabatan :
- 1) Benda : B7 = Memegang
 - 2) Data : D5 = Menyalin data
 - 3) Orang : O8 = Menerima instruksi
16. Prestasi Kerja Yang Diharapkan : Sangat baik

BUPATI SRAGEN,

ttd+cap

KUSDINAR UNTUNG YUNI SUKOWATI

LAMPIRAN III
 PERATURAN BUPATI SRAGEN
 NOMOR 1 TAHUN 2025
 TENTANG
 PENETAPAN HASIL ANALISIS JABATAN DAN
 ANALISIS BEBAN KERJA DI LINGKUNGAN
 PEMERINTAH DAERAH

PETA JABATAN DI LINGKUNGAN PEMERINTAH DAERAH

1. PETA JABATAN SEKRETARIAT DAERAH

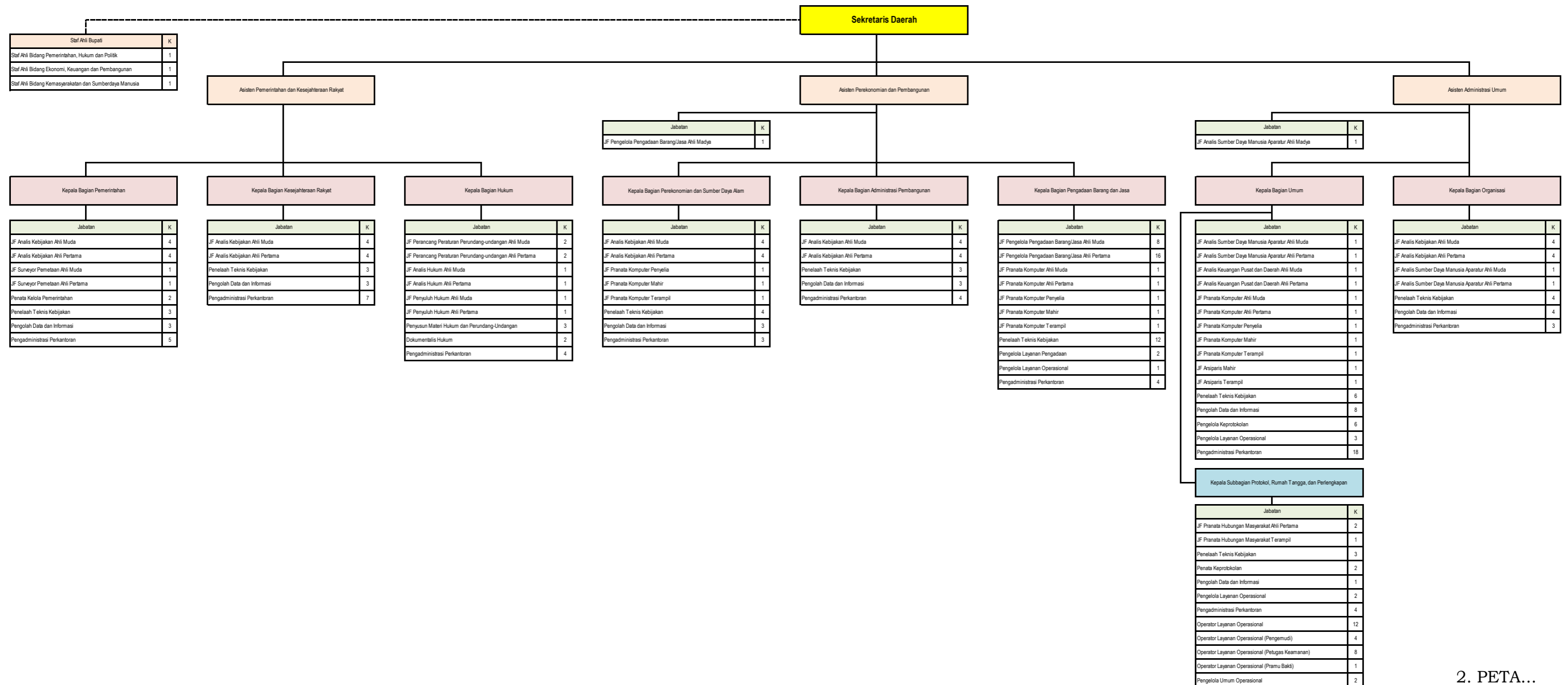

2. PETA...

2. PETA JABATAN SEKRETARIAT DPRD

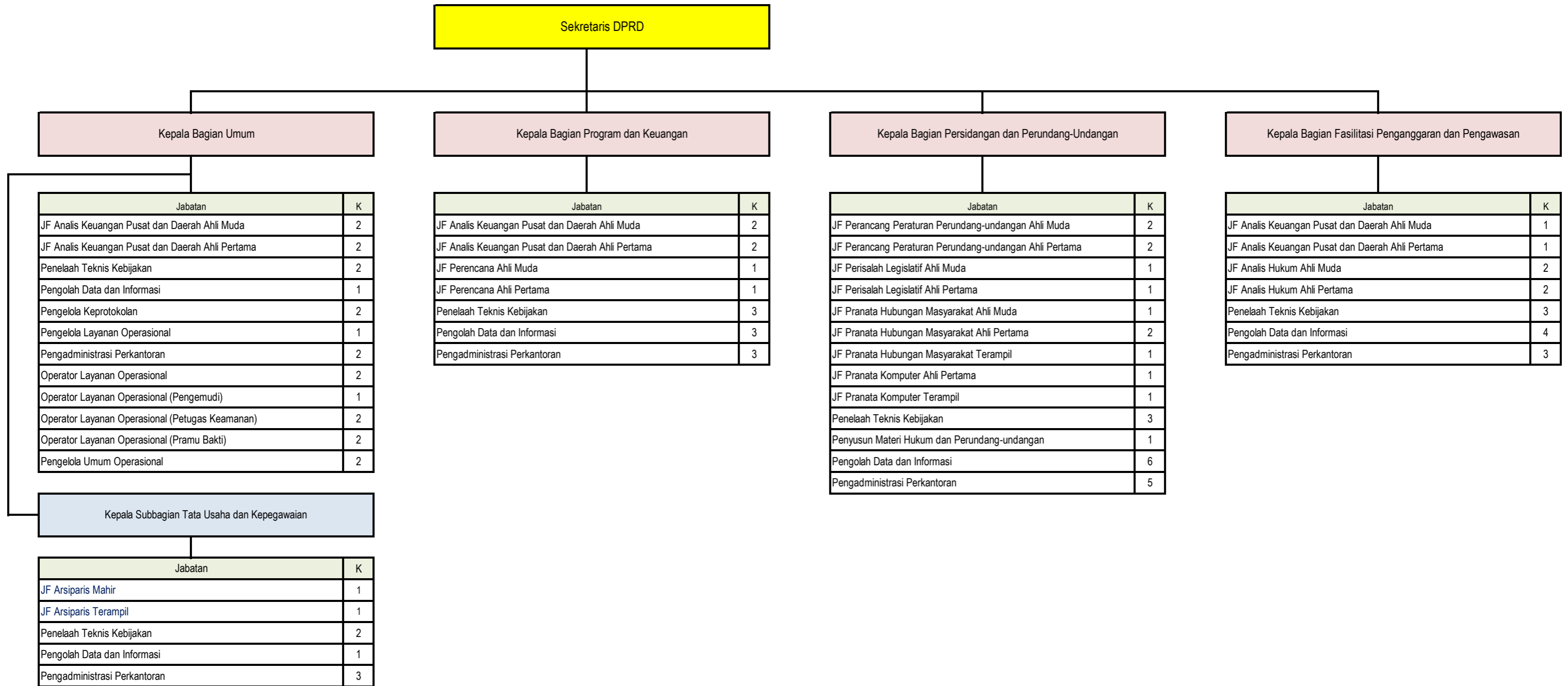

3. PETA...

3. PETA JABATAN INSPEKTORAT DAERAH

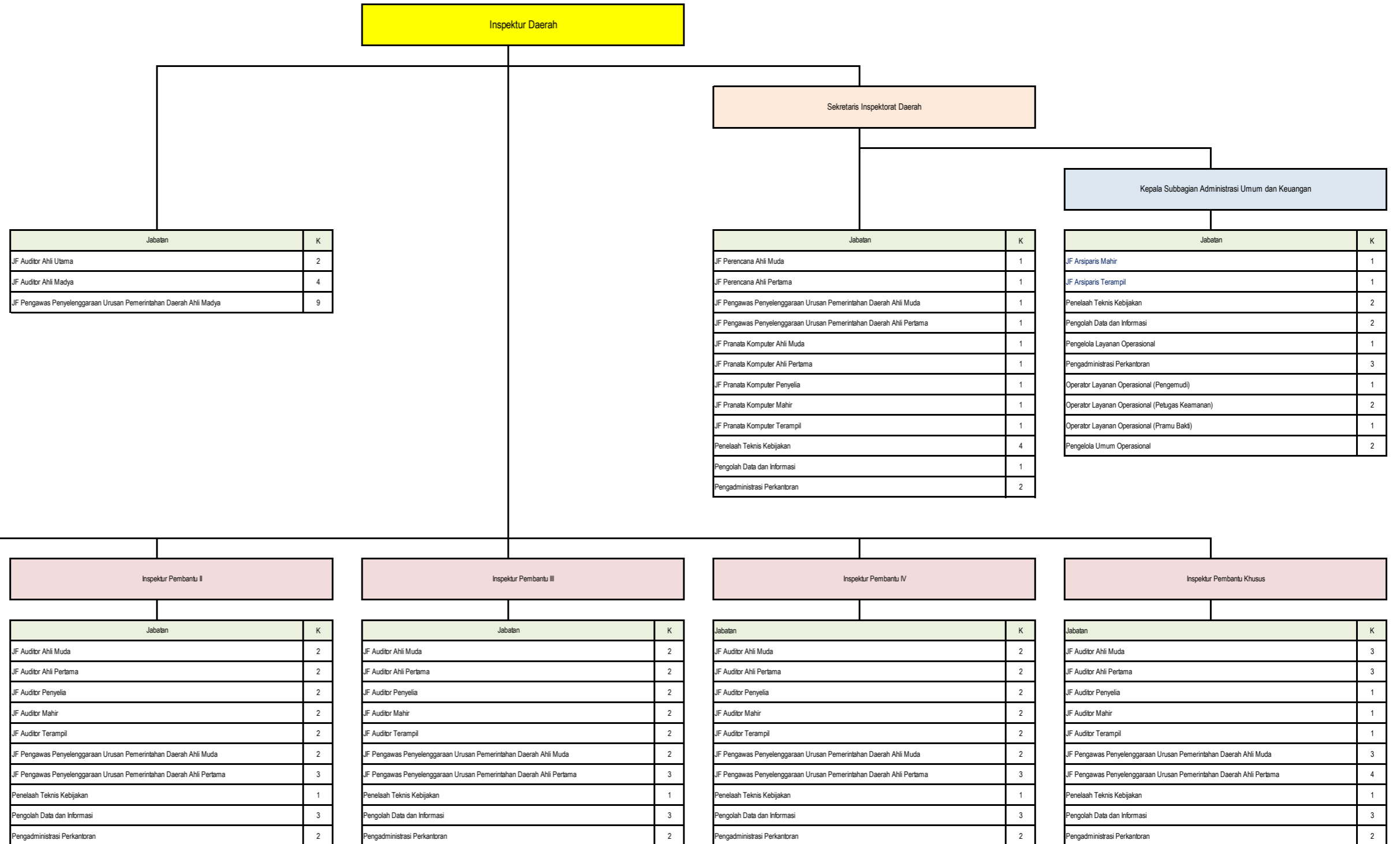

4. PETA...

4. PETA JABATAN DINAS PENDIDIKAN DAN KEBUDAYAAN

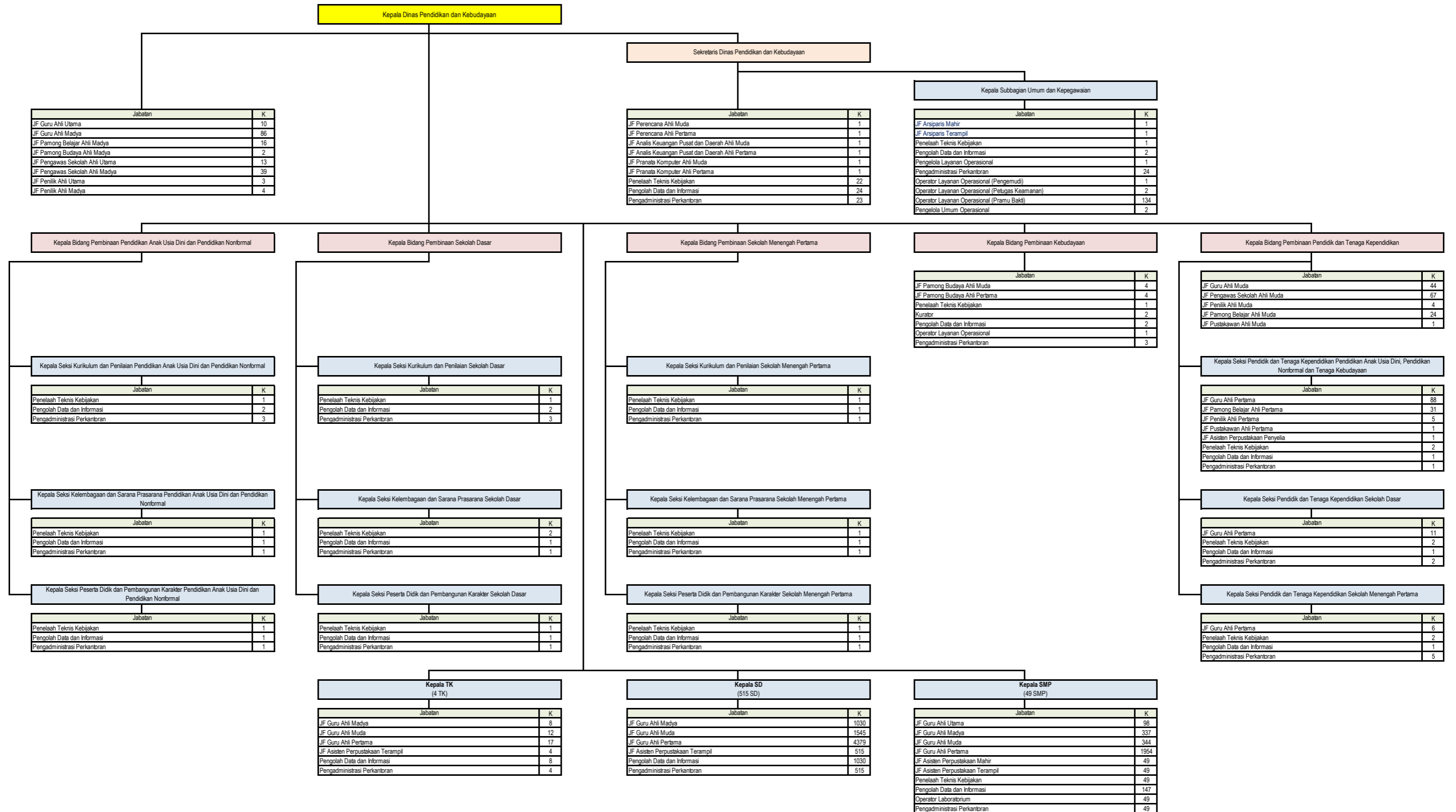

5. PETA JABATAN DINAS KESEHATAN

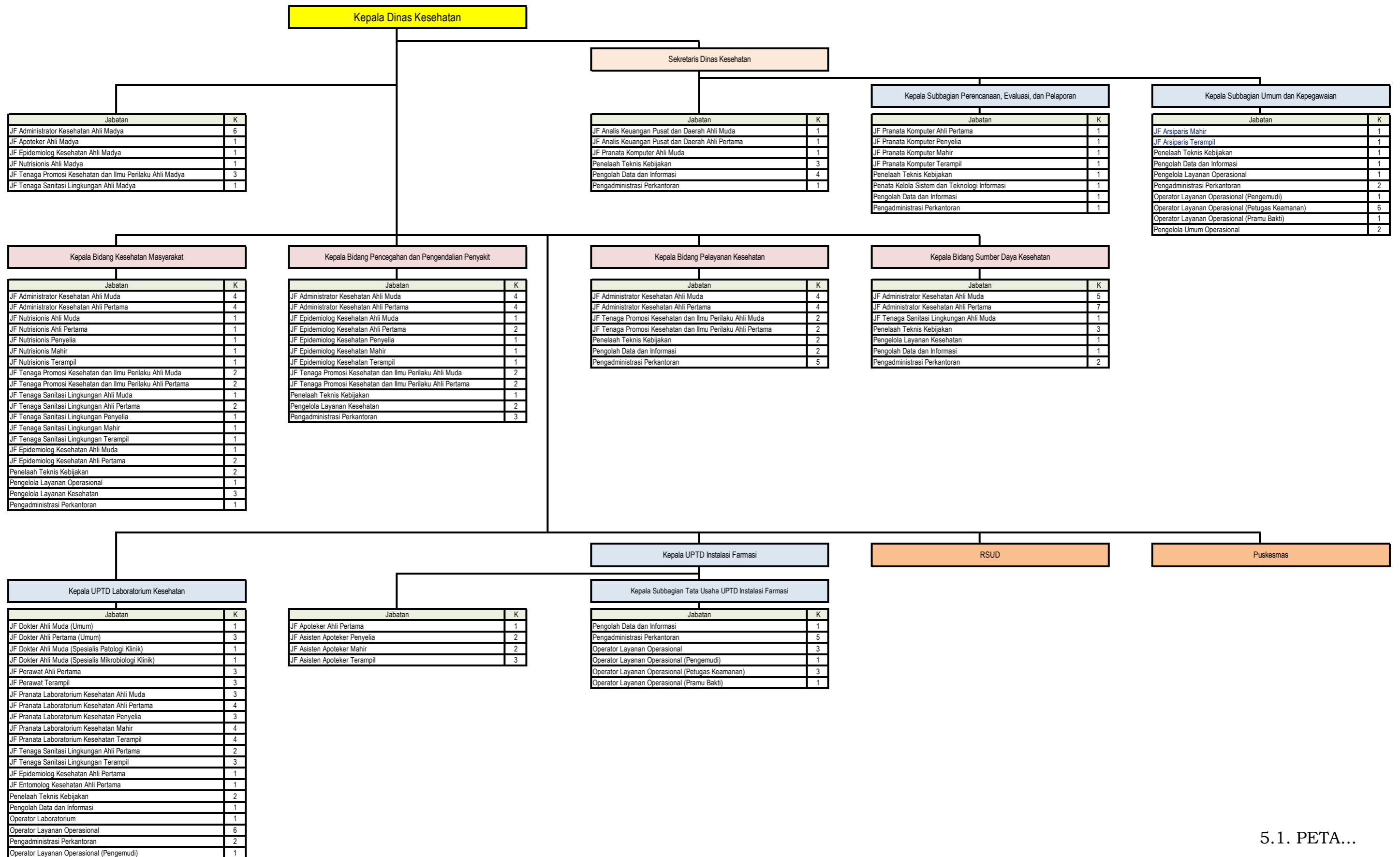

5.1. PETA JABATAN RSUD dr. SOEHADI PRIJONEGORO SRAGEN

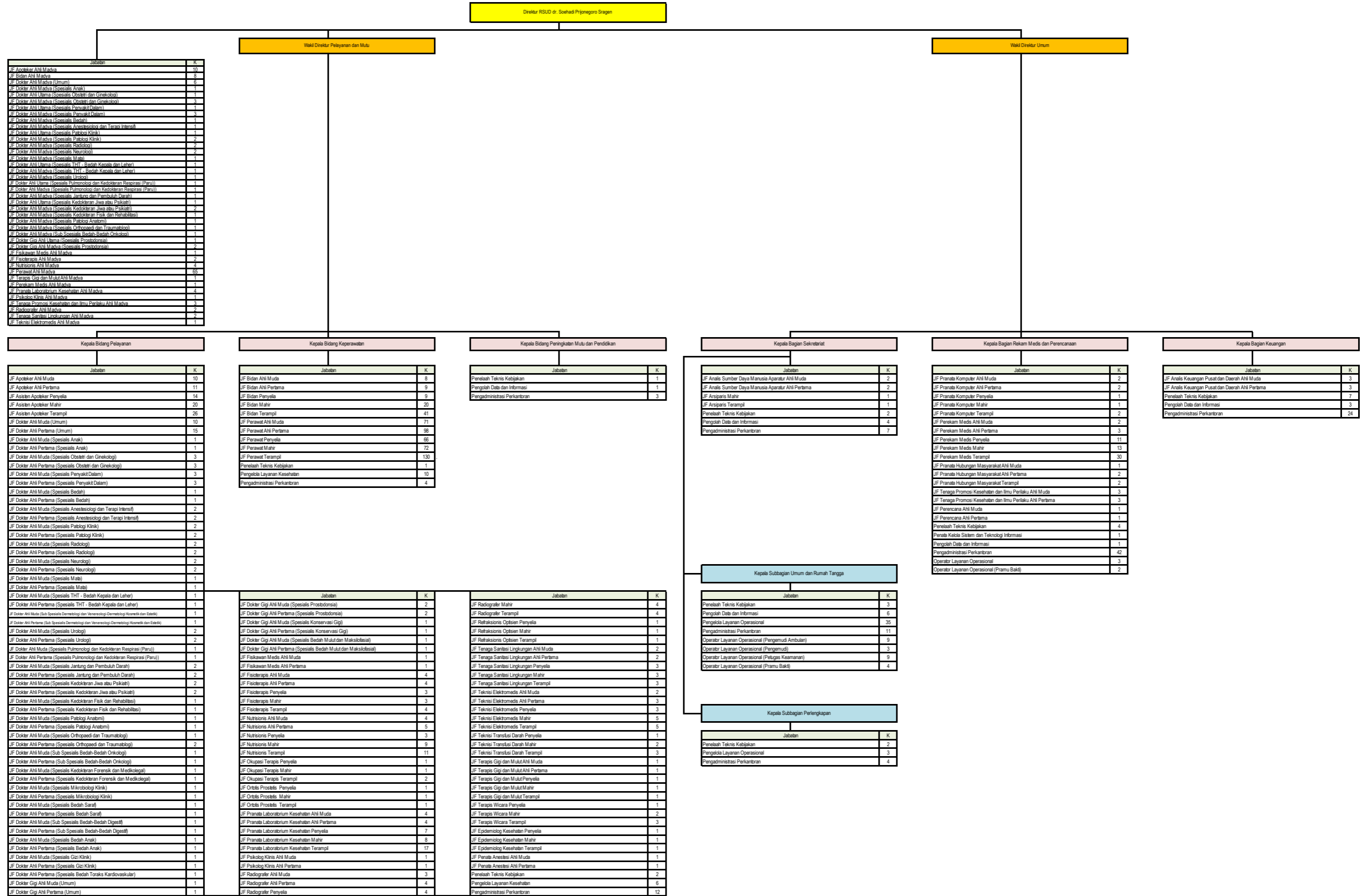

5.2. PETA JABATAN RSUD dr. SOERATNO GEMOLONG

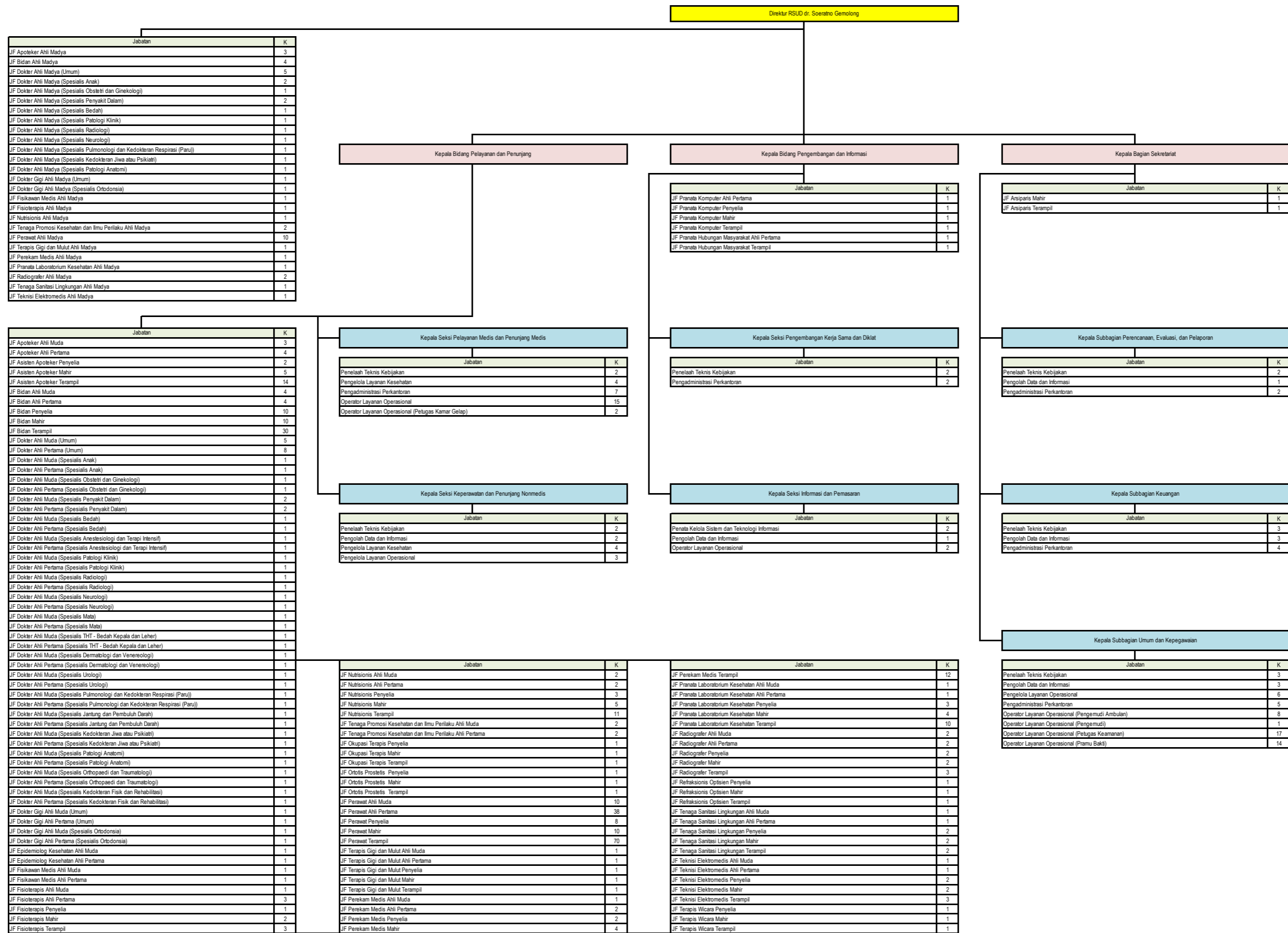

5.3. PETA JABATAN RSUD SUKOWATI TANGEN

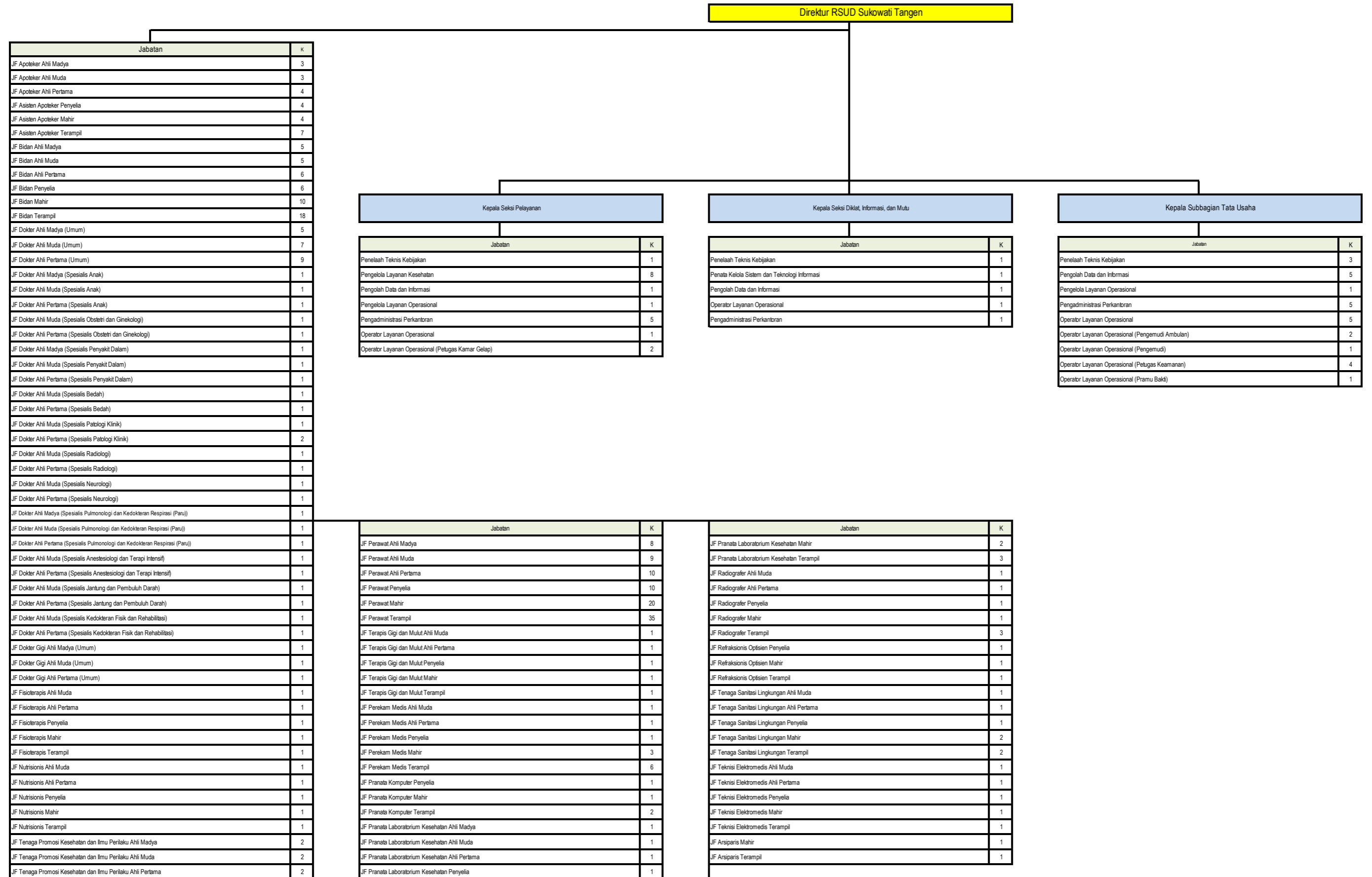

5.4. PETA JABATAN PUSKESMAS

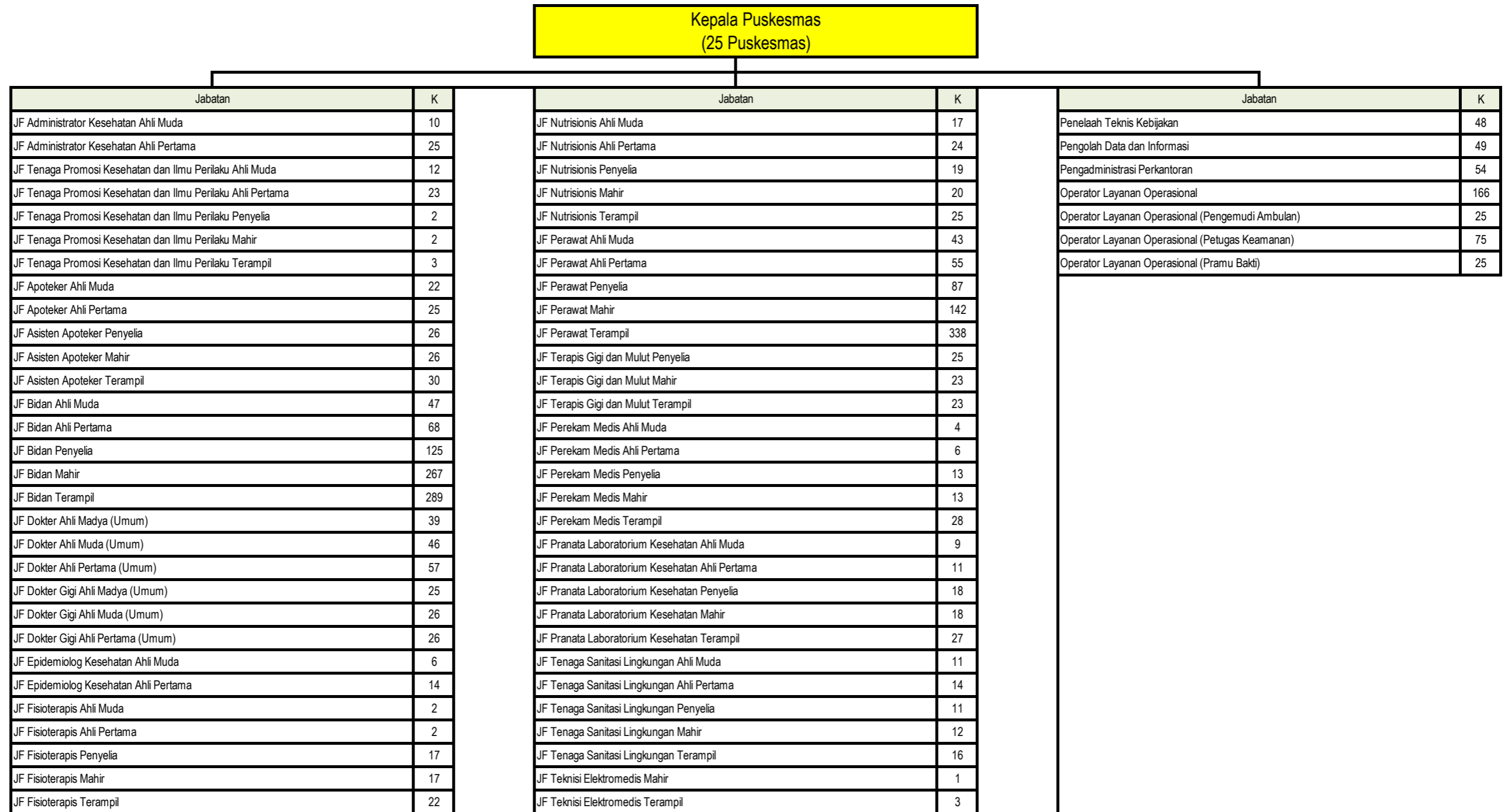

6. PETA...

6. PETA JABATAN DINAS PEKERJAAN UMUM

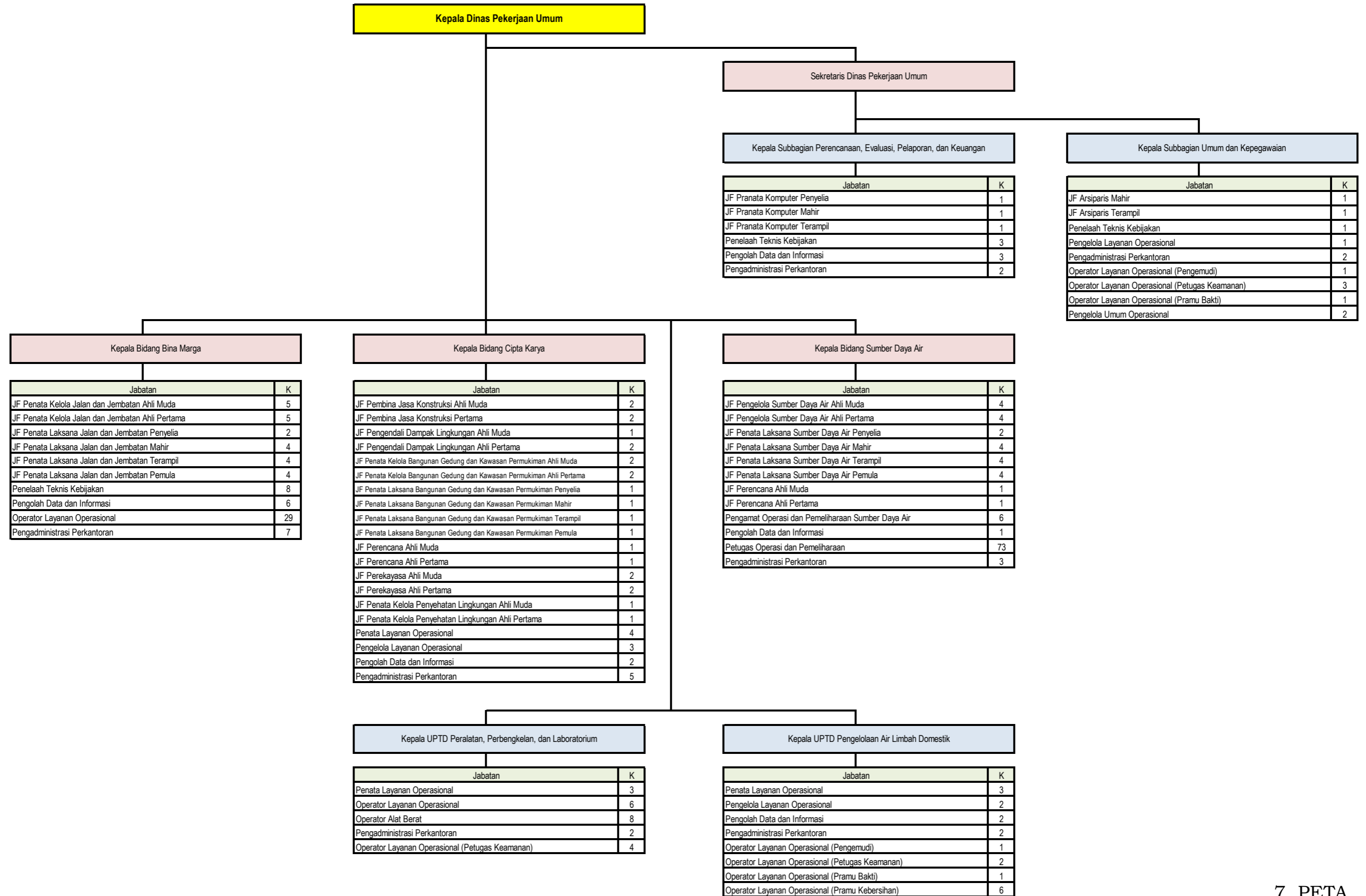

7. PETA...

7. PETA JABATAN DINAS PERUMAHAN RAKYAT, KAWASAN PERMUKIMAN, PERTANAHAN, DAN TATA RUANG

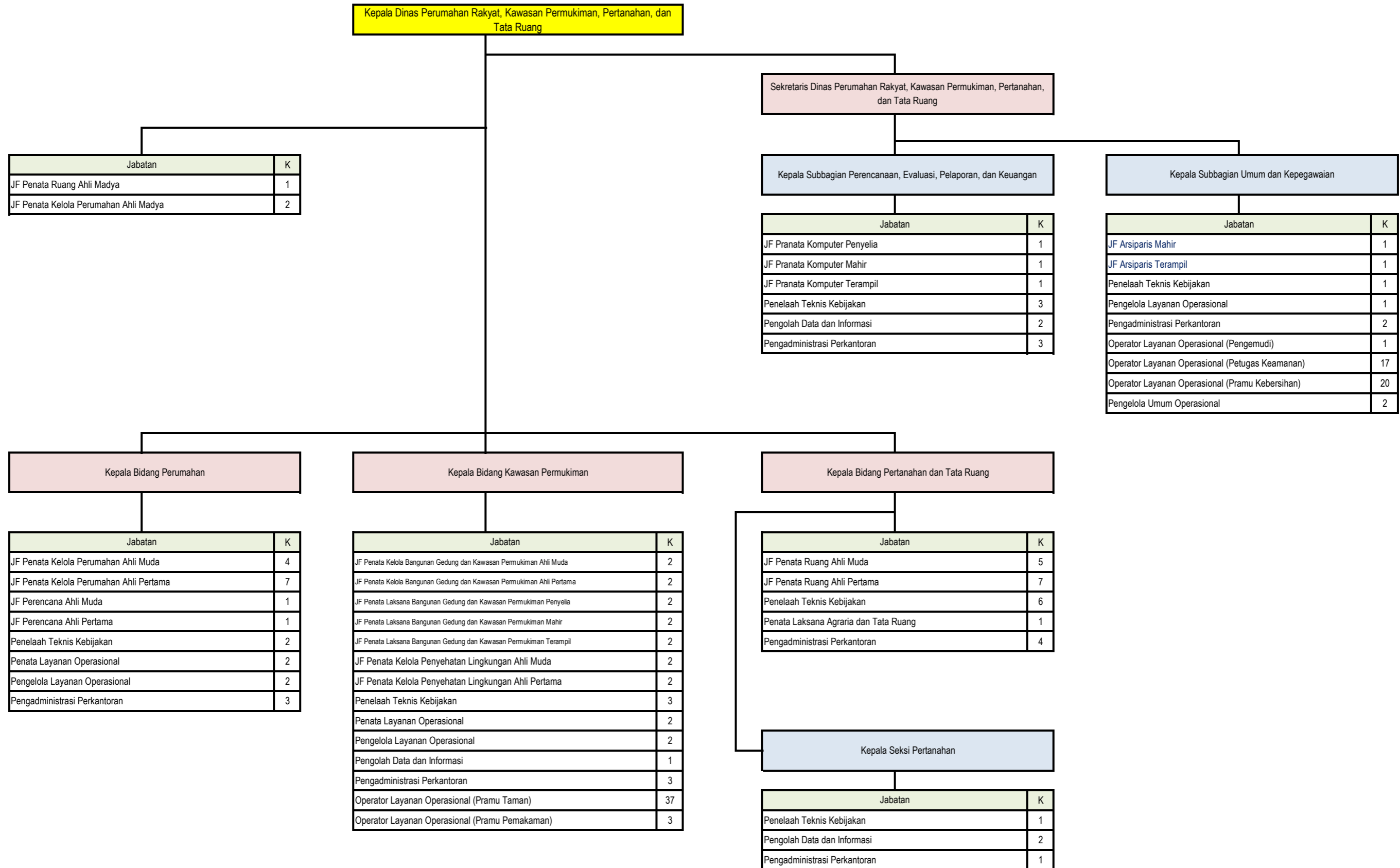

8. PETA JABATAN DINAS KOPERASI, USAHA KECIL DAN MENENGAH, PERINDUSTRIAN, DAN PERDAGANGAN

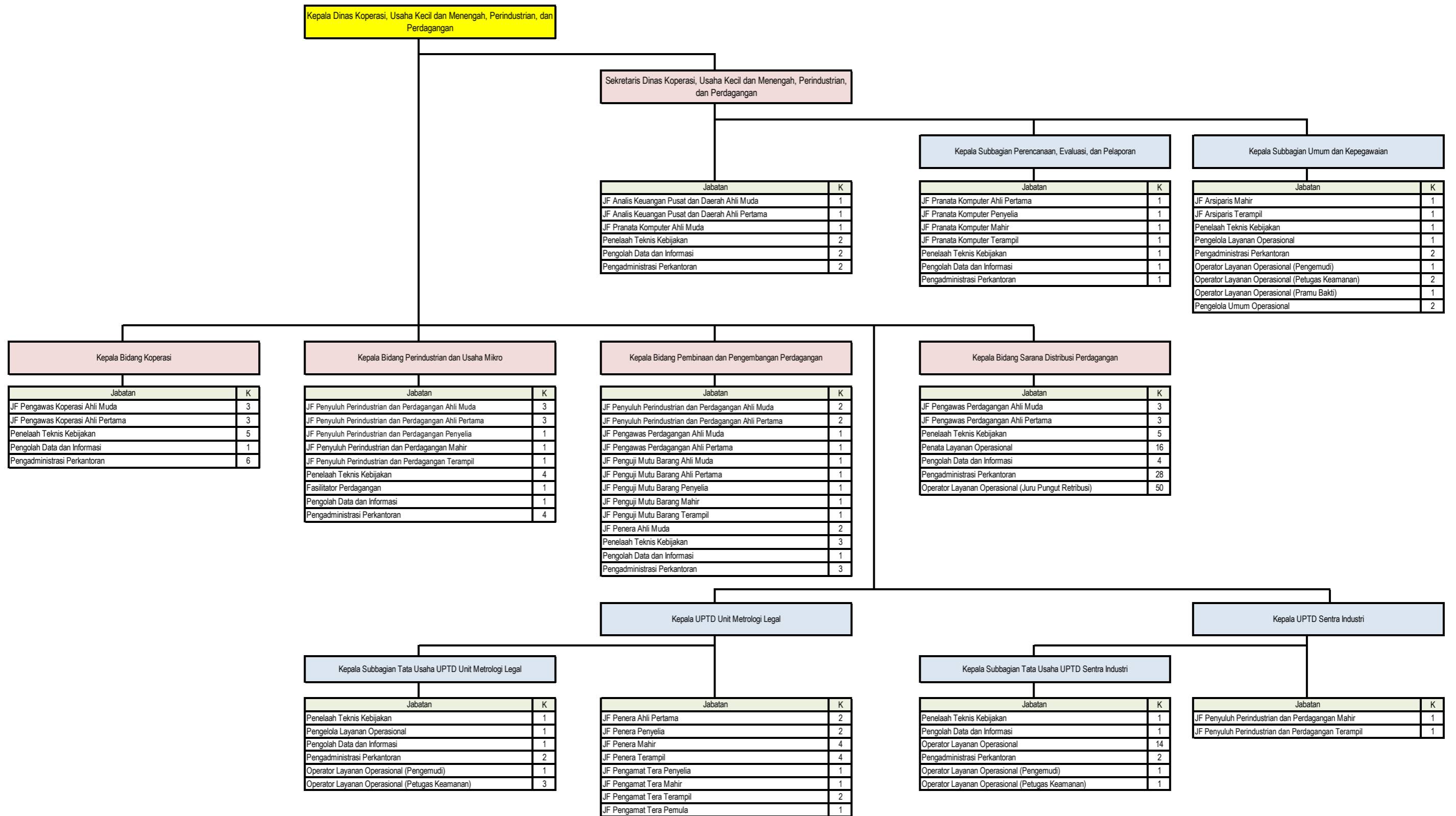

9. PETA...

9. PETA JABATAN DINAS SOSIAL

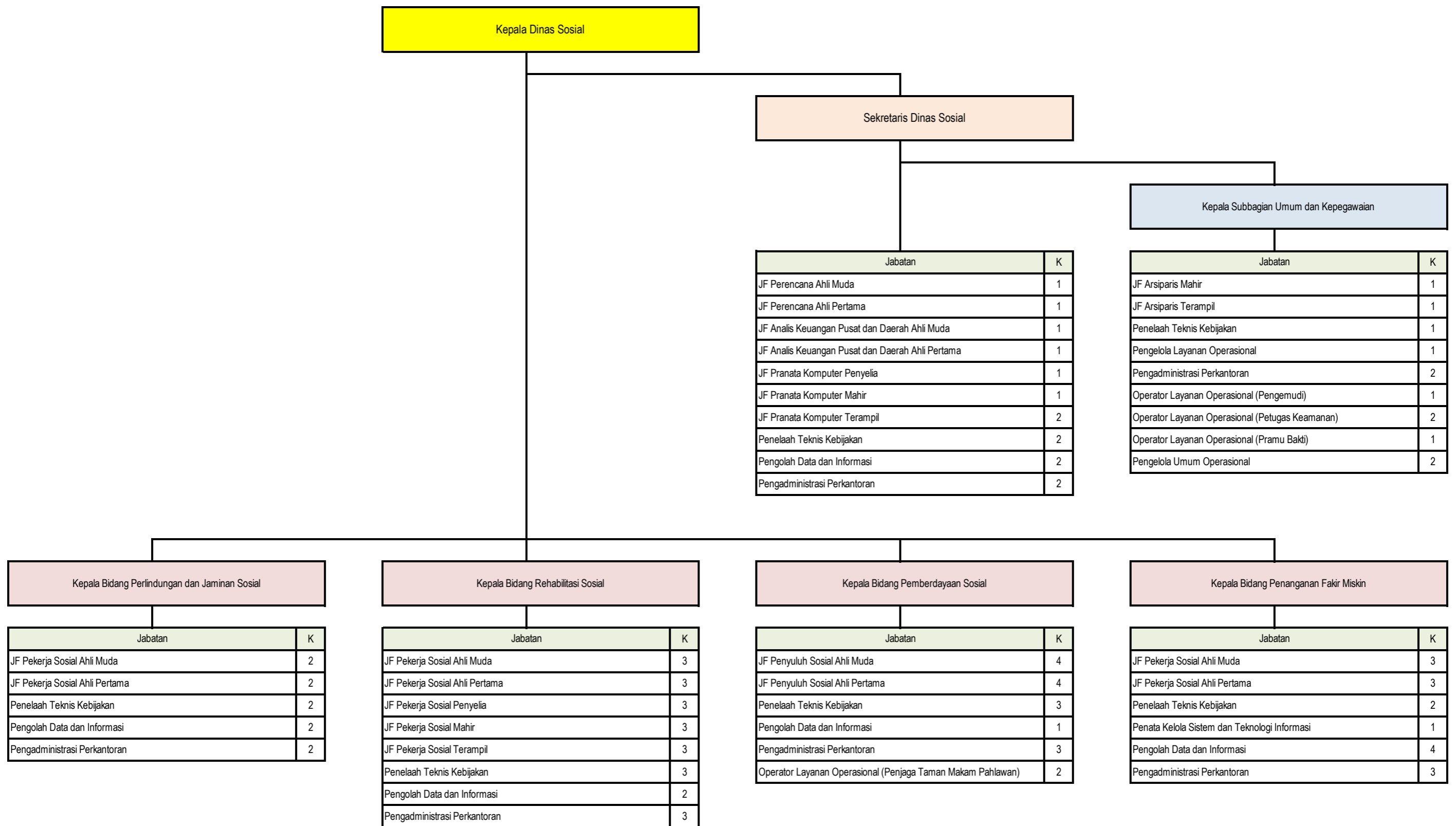

10. PETA...

10. PETA JABATAN DINAS KETAHANAN PANGAN, PERTANIAN, DAN PERIKANAN

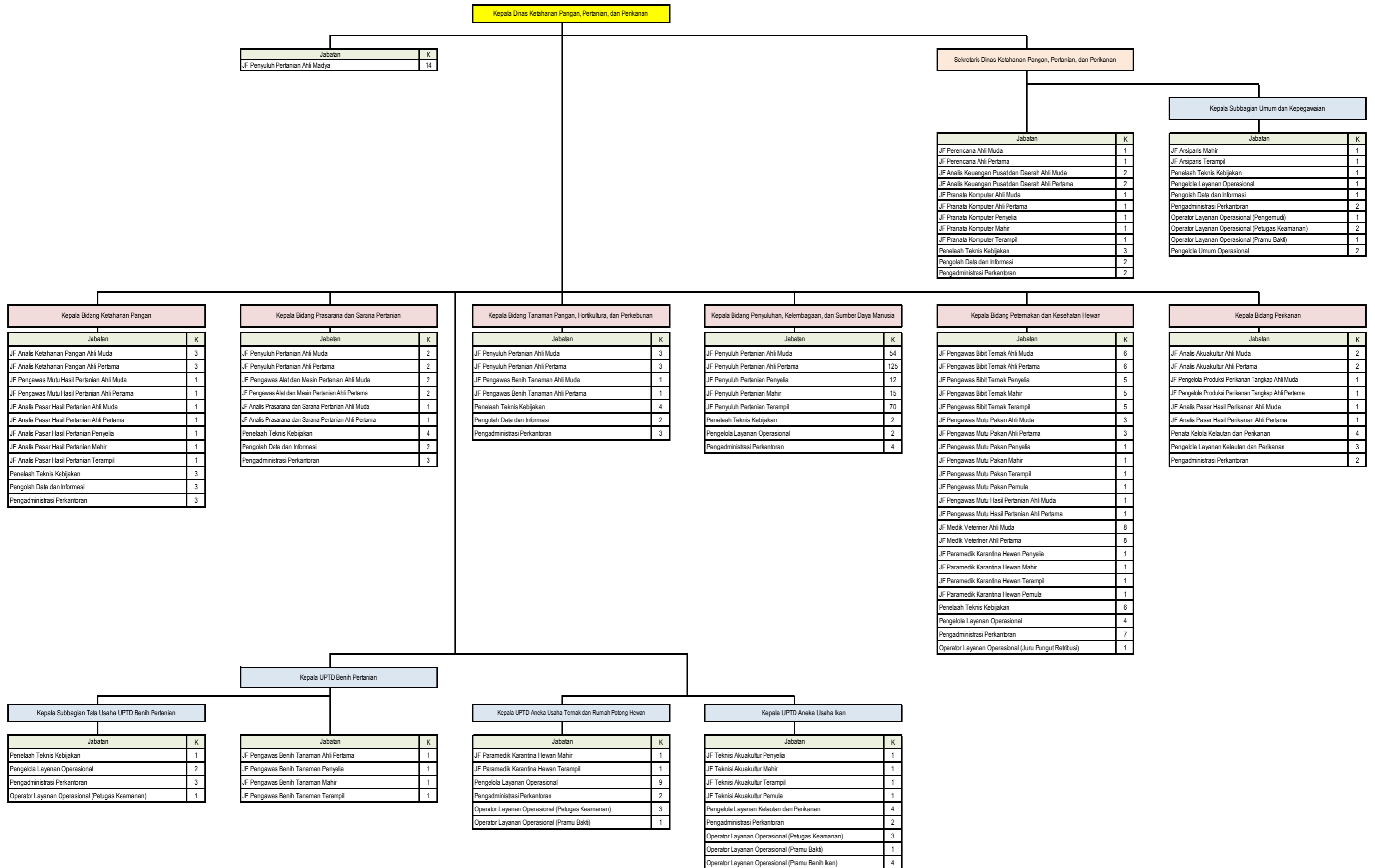

11. PETA JABATAN DINAS PERHUBUNGAN

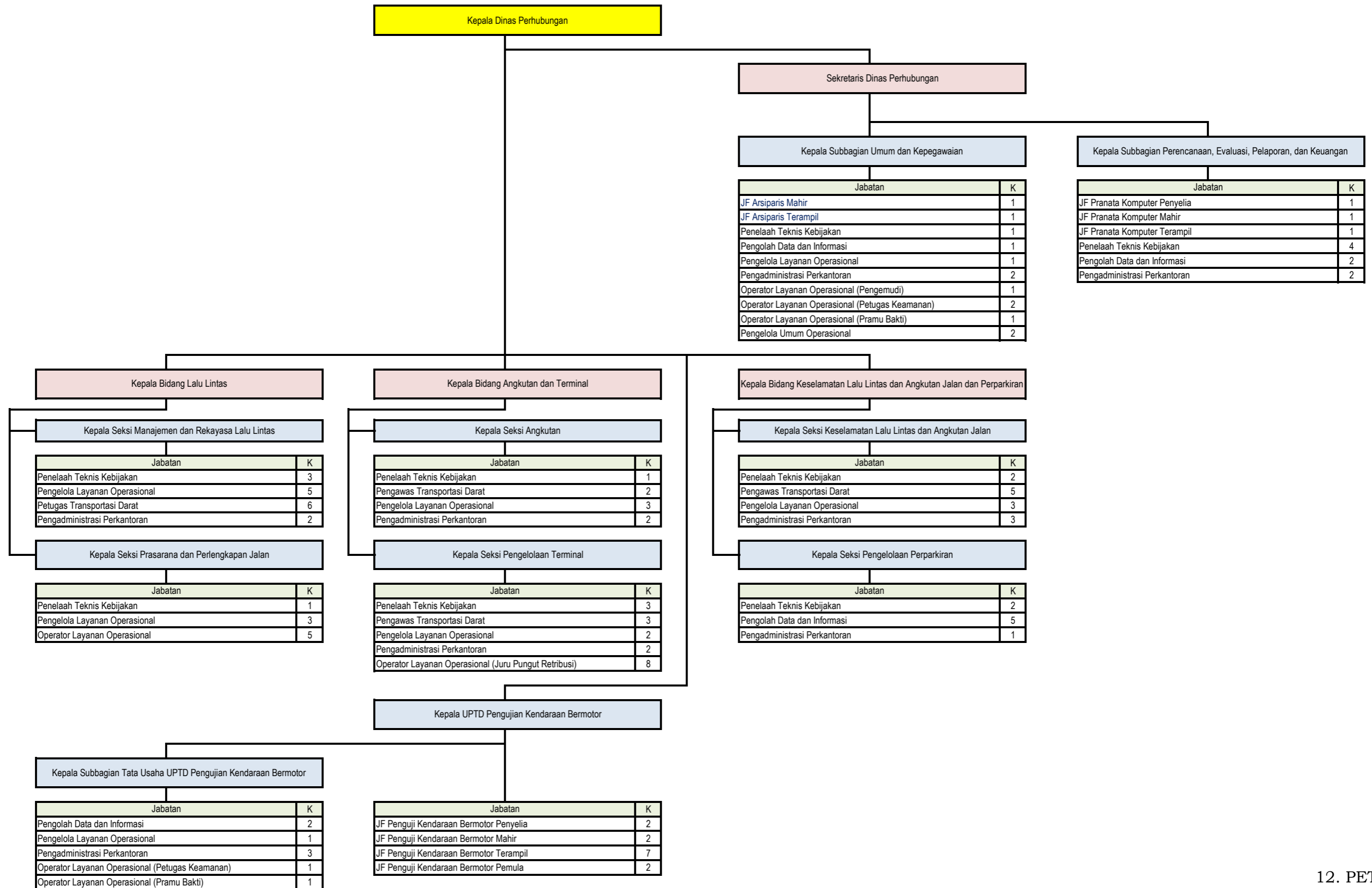

12. PETA JABATAN DINAS KEPENDUDUKAN DAN PENCATATAN SIPIL

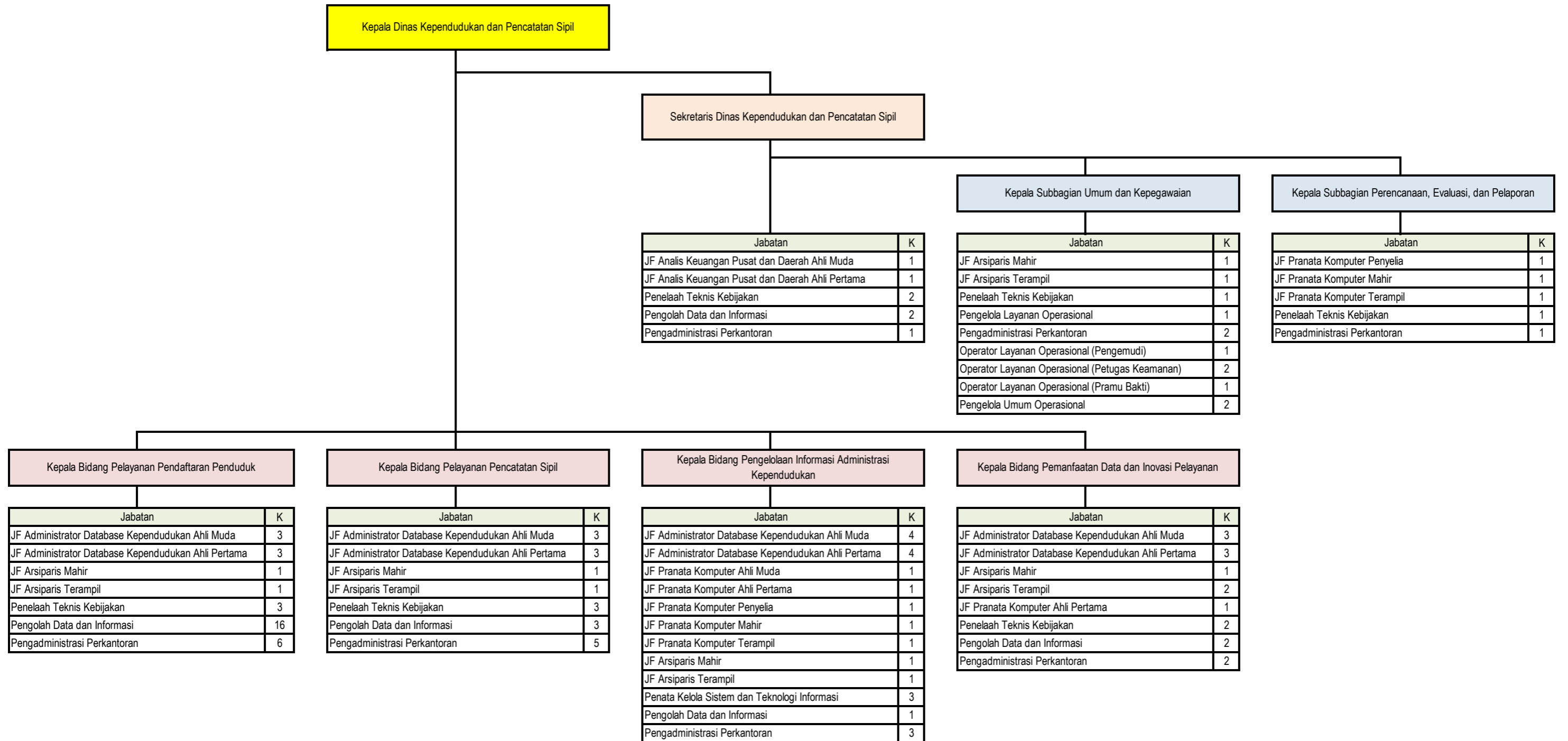

13. PETA JABATAN DINAS KOMUNIKASI DAN INFORMATIKA

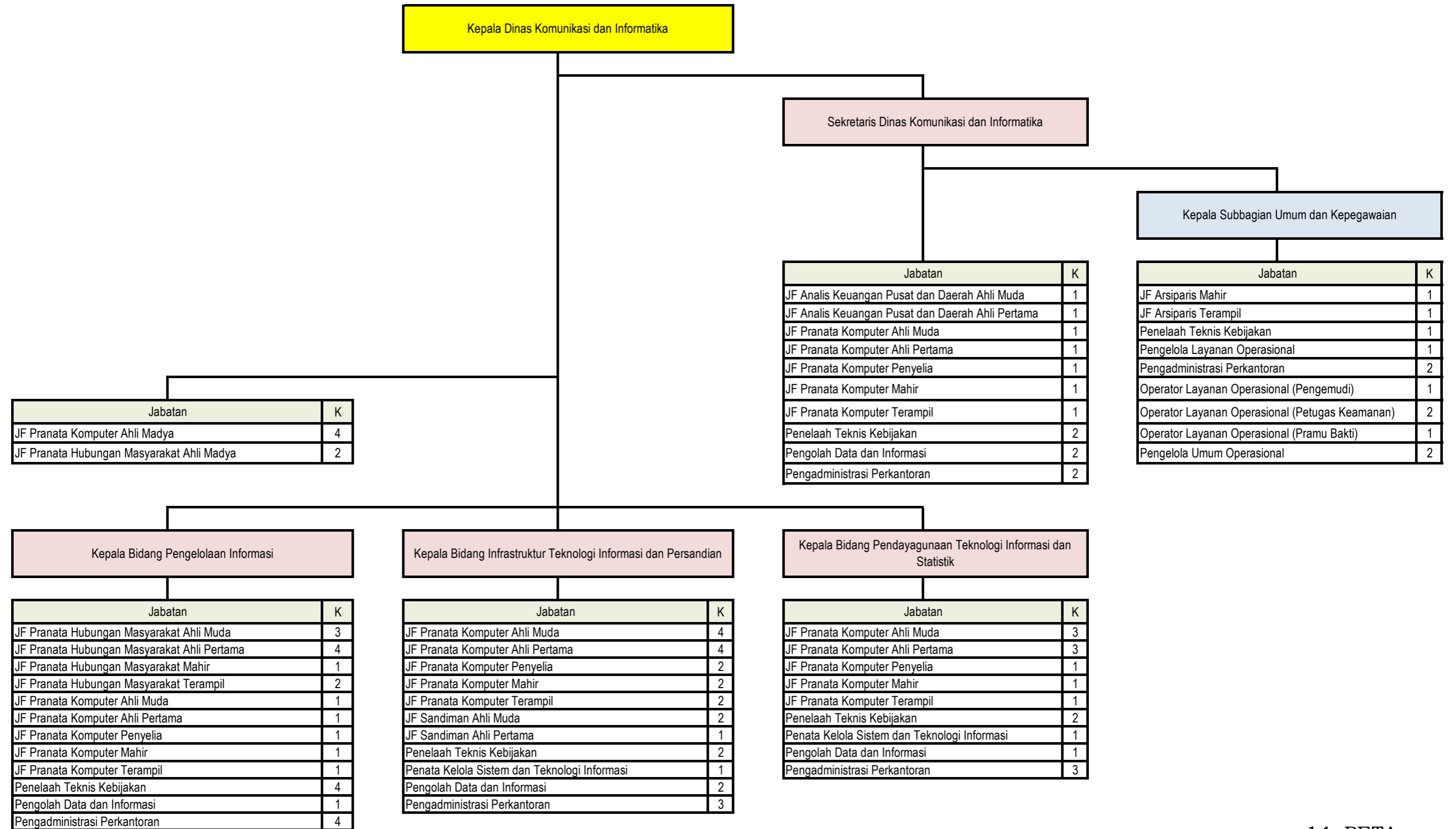

14. PETA JABATAN DINAS PEMUDA, OLAHRAGA, DAN PARIWISATA

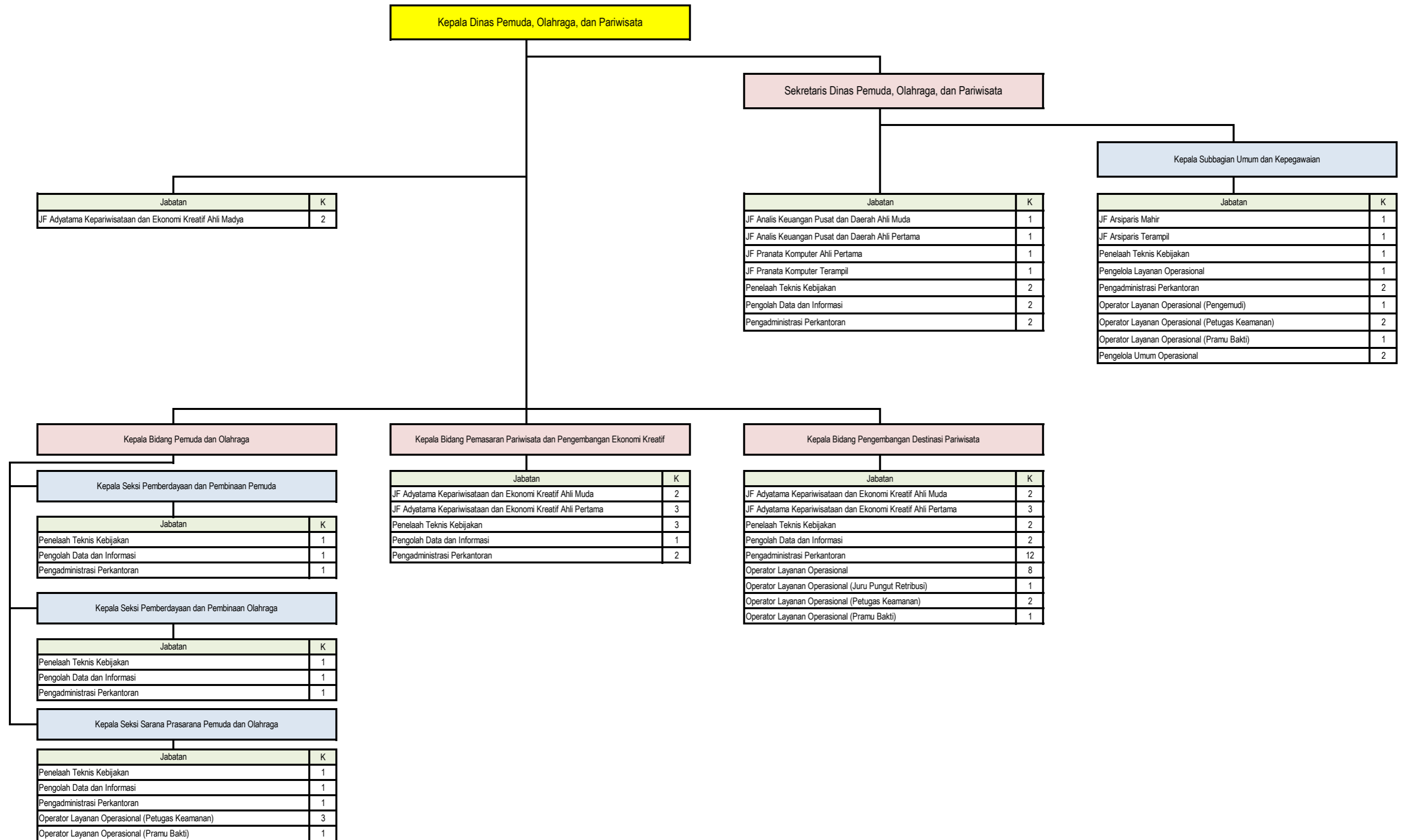

15. PETA JABATAN DINAS TENAGA KERJA

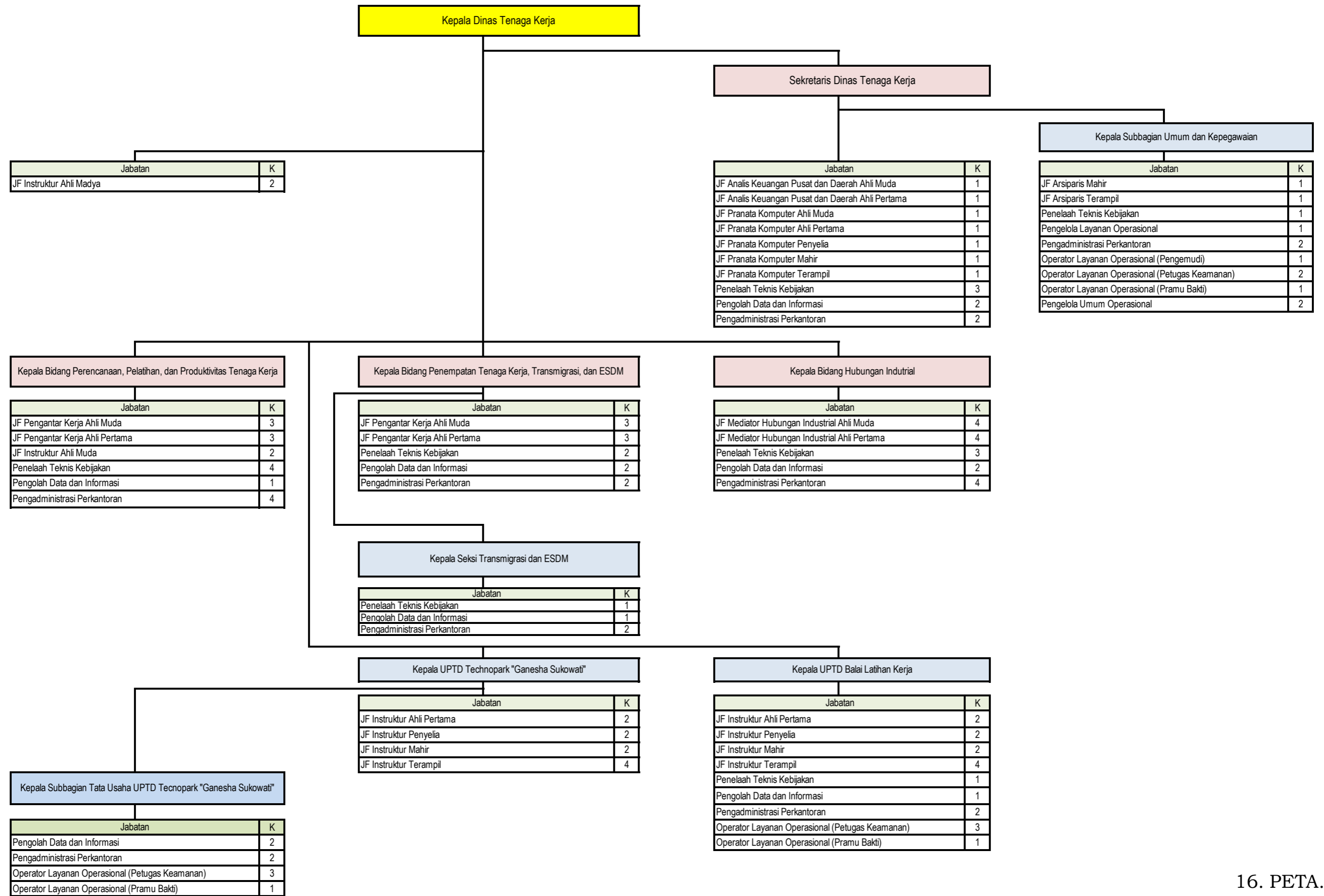

16. PETA JABATAN DINAS LINGKUNGAN HIDUP

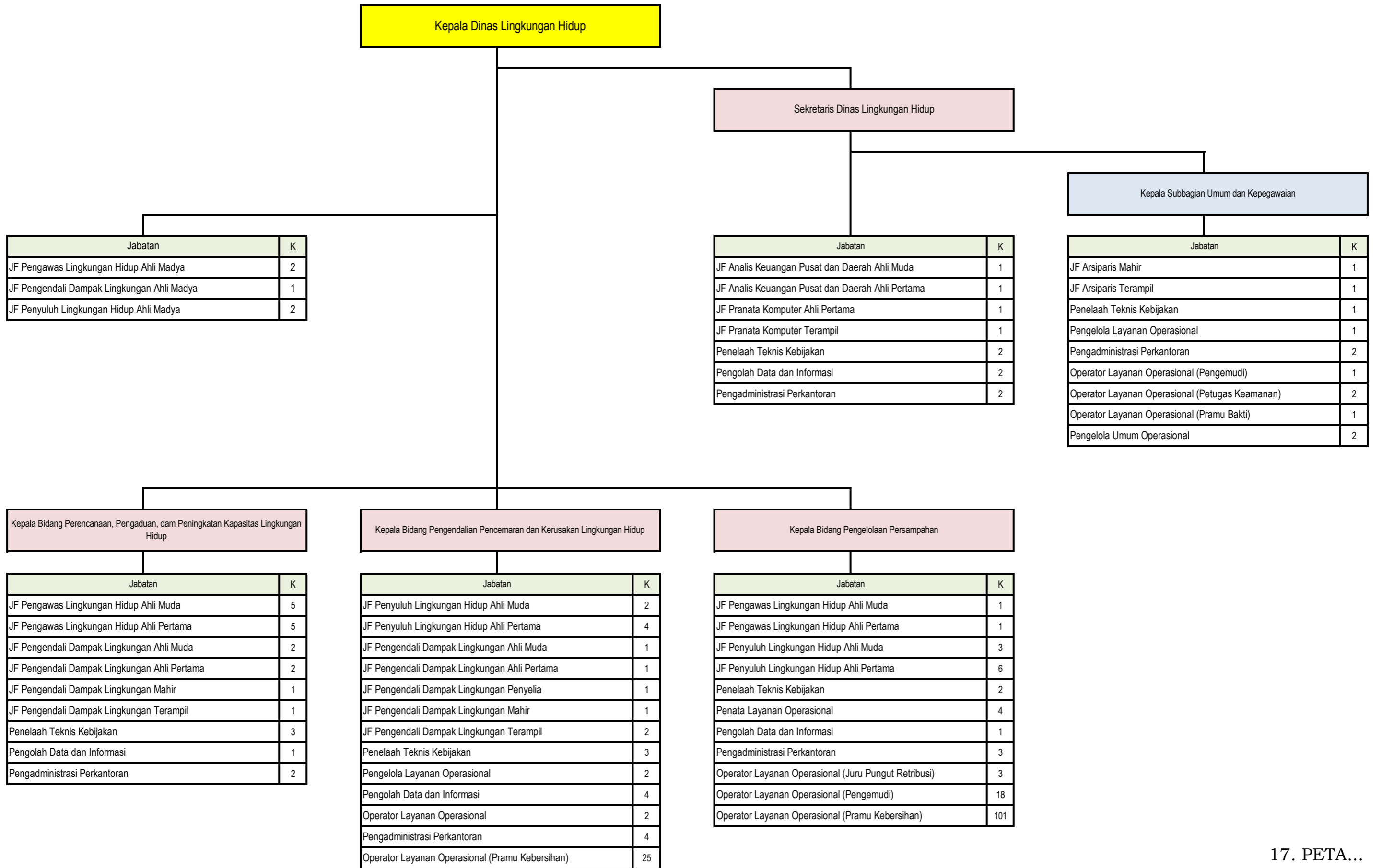

17. PETA JABATAN DINAS PENANAMAN MODAL DAN PELAYANAN TERPADU SATU PINTU

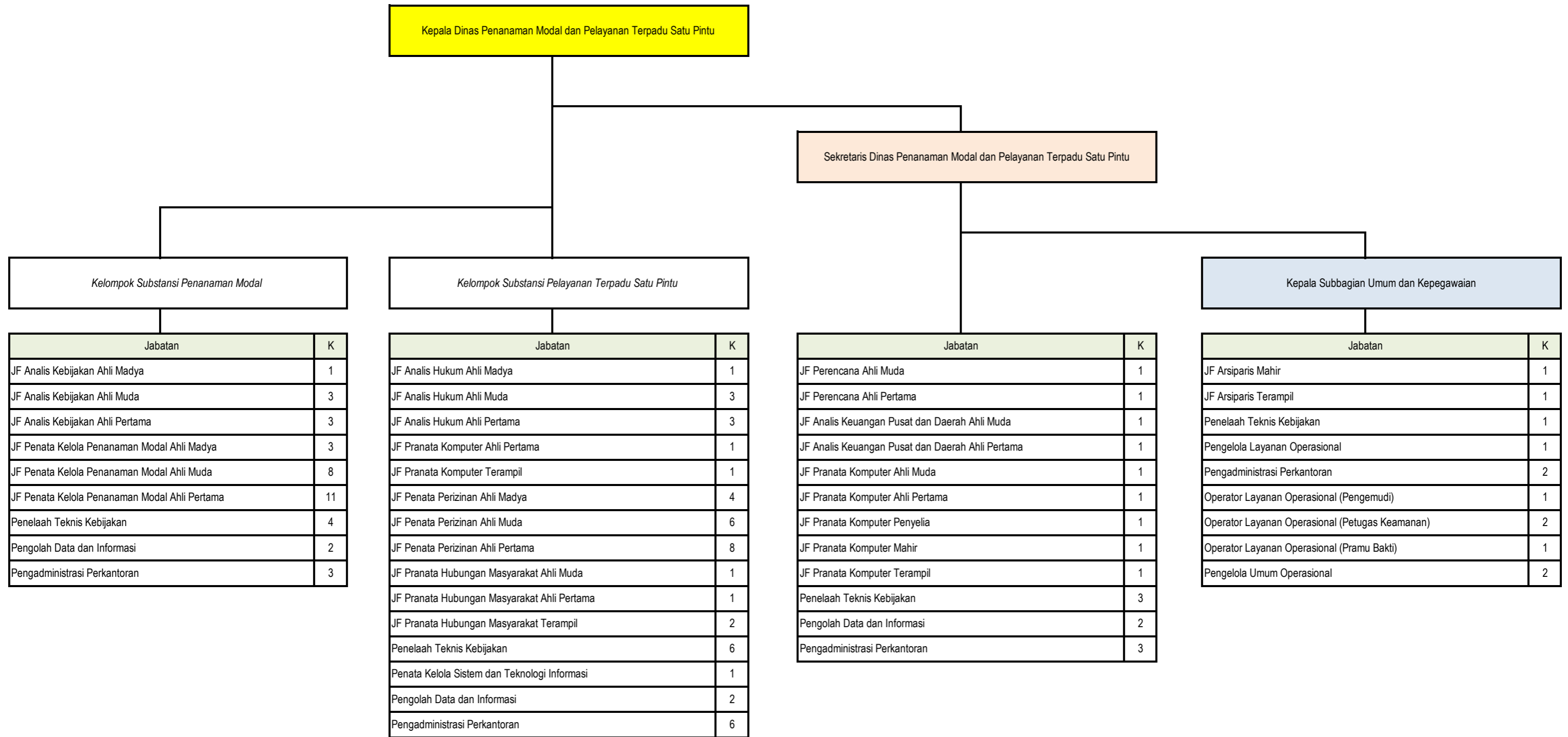

18. PETA JABATAN DINAS PEMBERDAYAAN MASYARAKAT DAN DESA

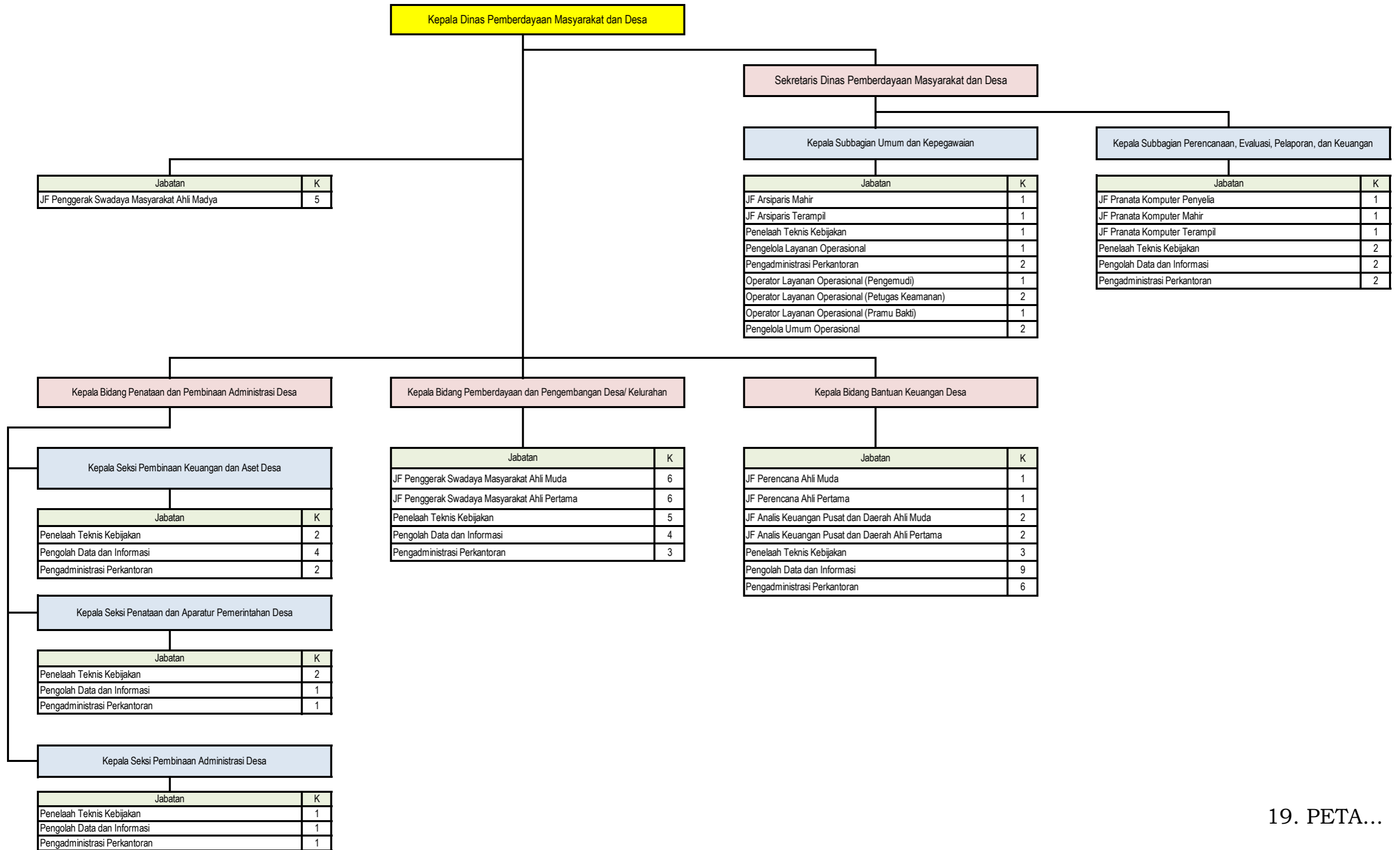

19. PETA...

19. PETA JABATAN DINAS PENGENDALIAN PENDUDUK, KELUARGA BERENCANA DAN PEMBERDAYAAN PEREMPUAN DAN PERLINDUNGAN ANAK

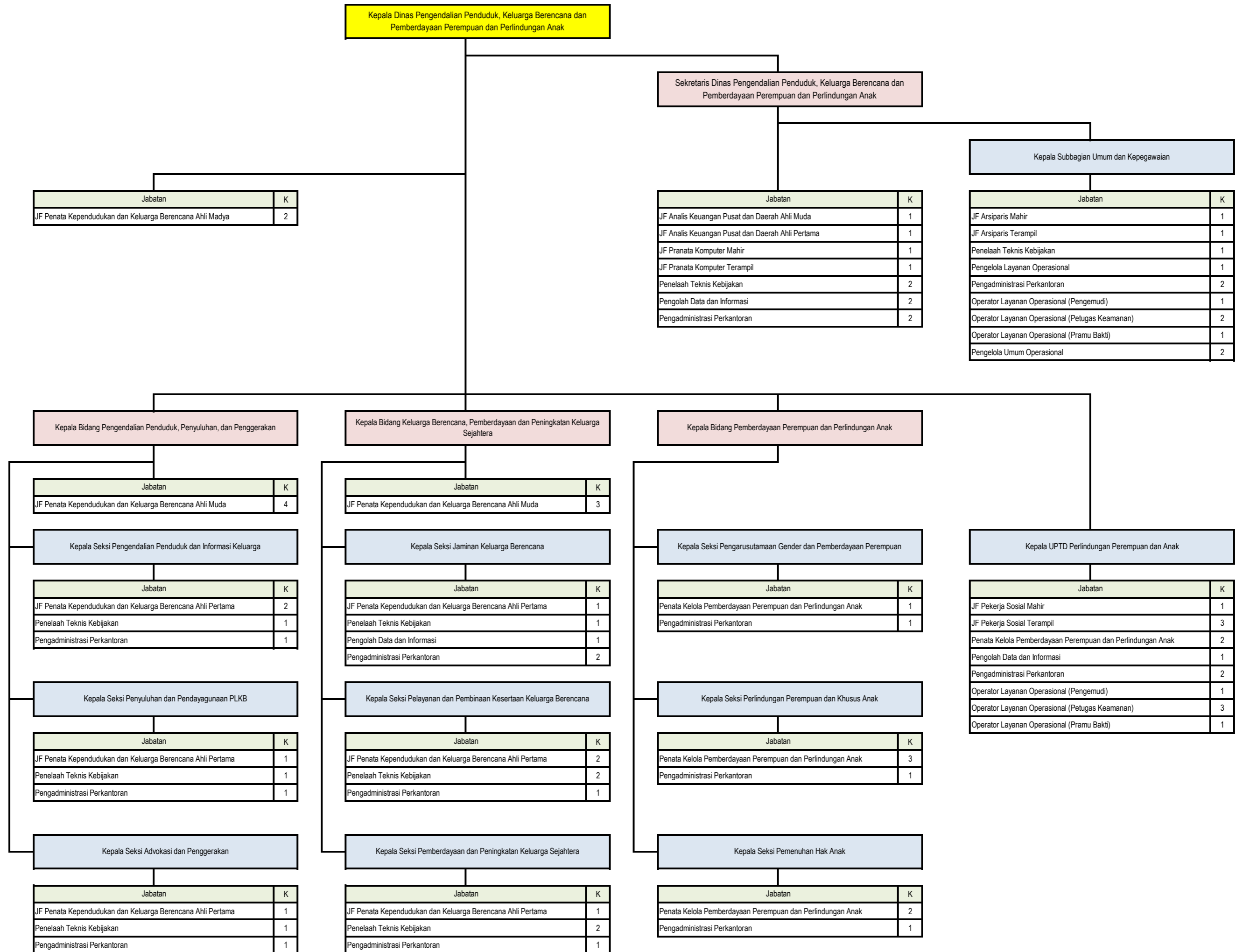

20. PETA JABATAN SATUAN POLISI PAMONG PRAJA

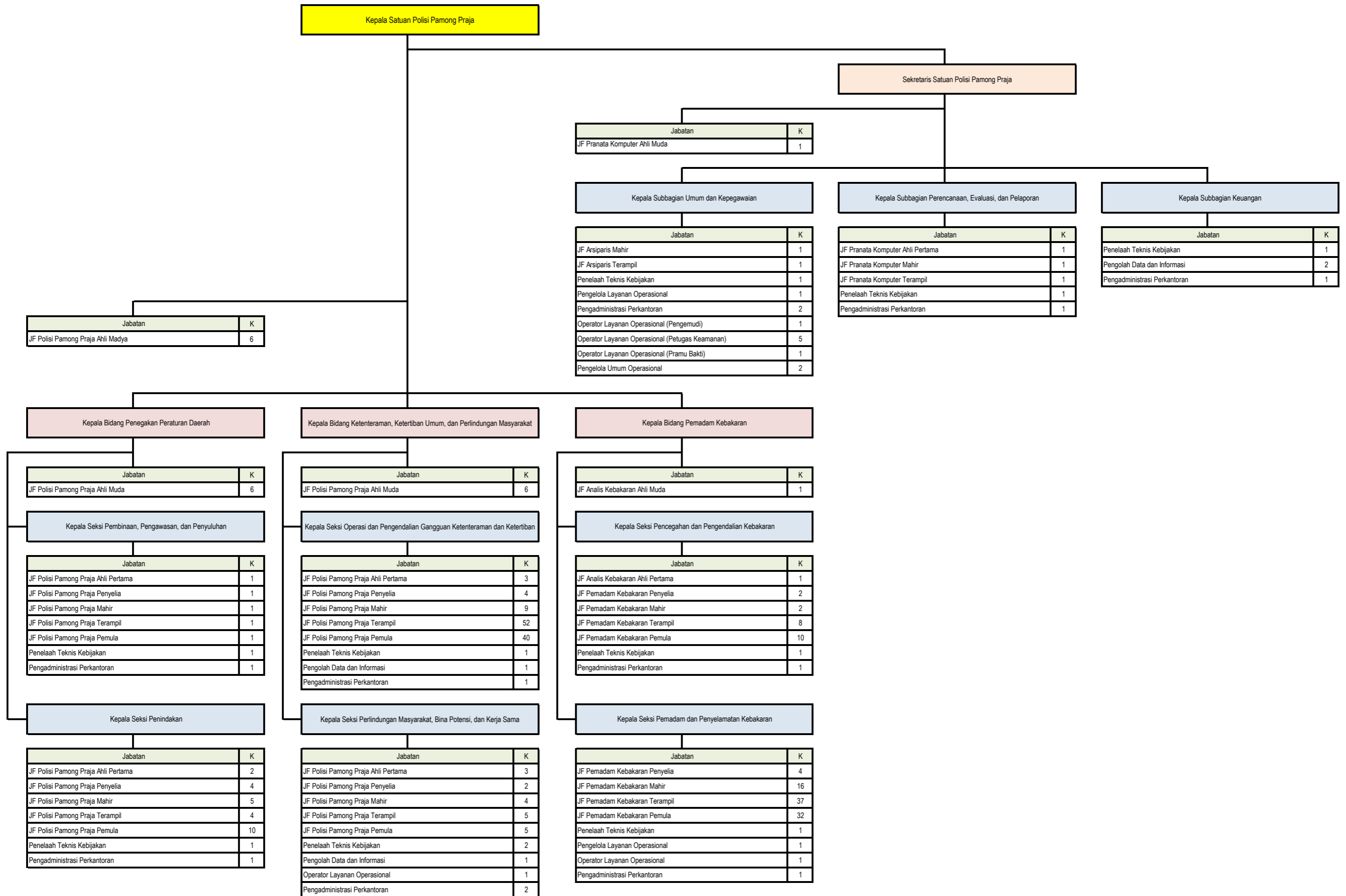

21. PETA JABATAN DINAS ARSIP DAN PERPUSTAKAAN

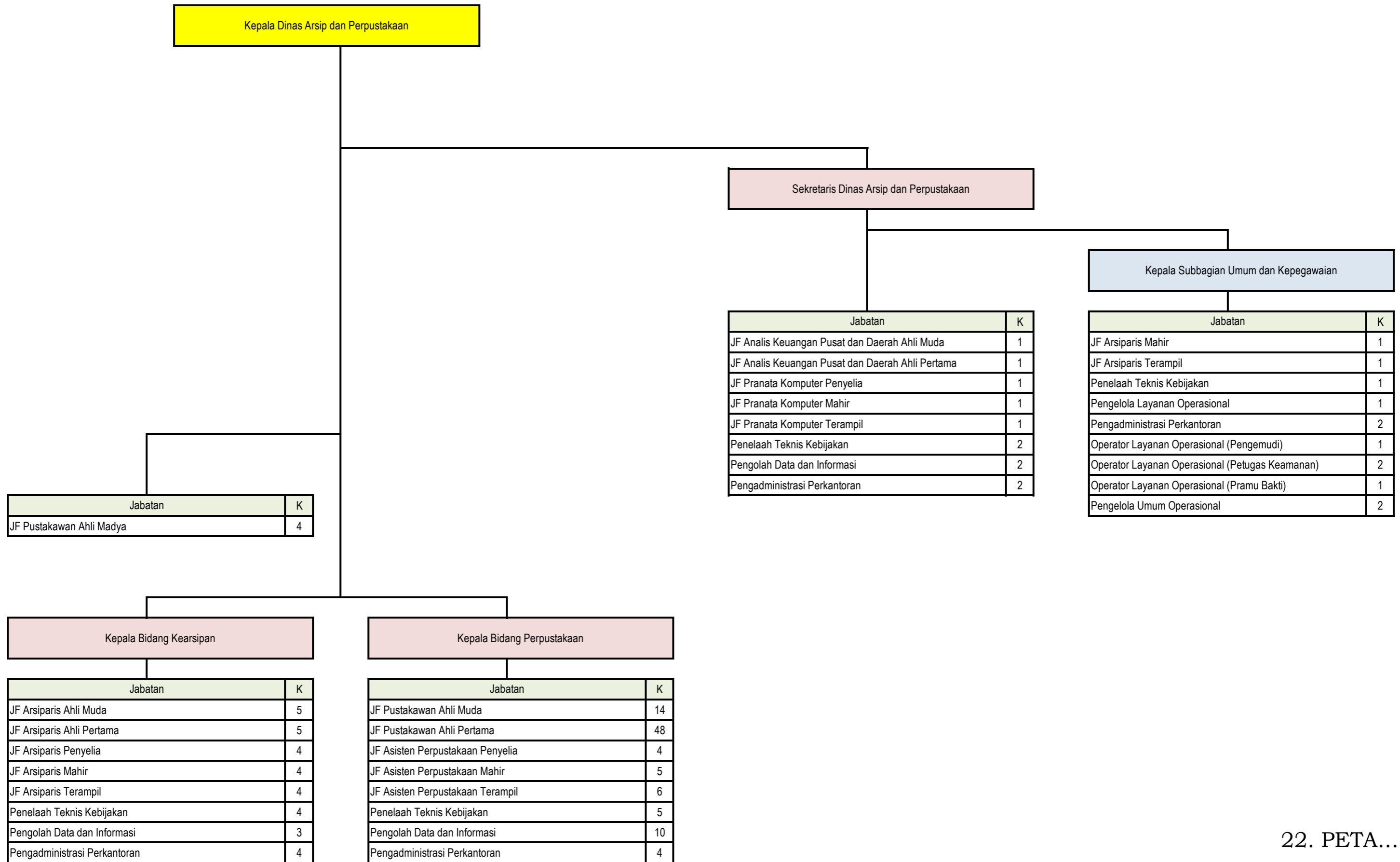

22. PETA...

22. PETA JABATAN BADAN PERENCANAAN PEMBANGUNAN, RISET DAN INOVASI DAERAH

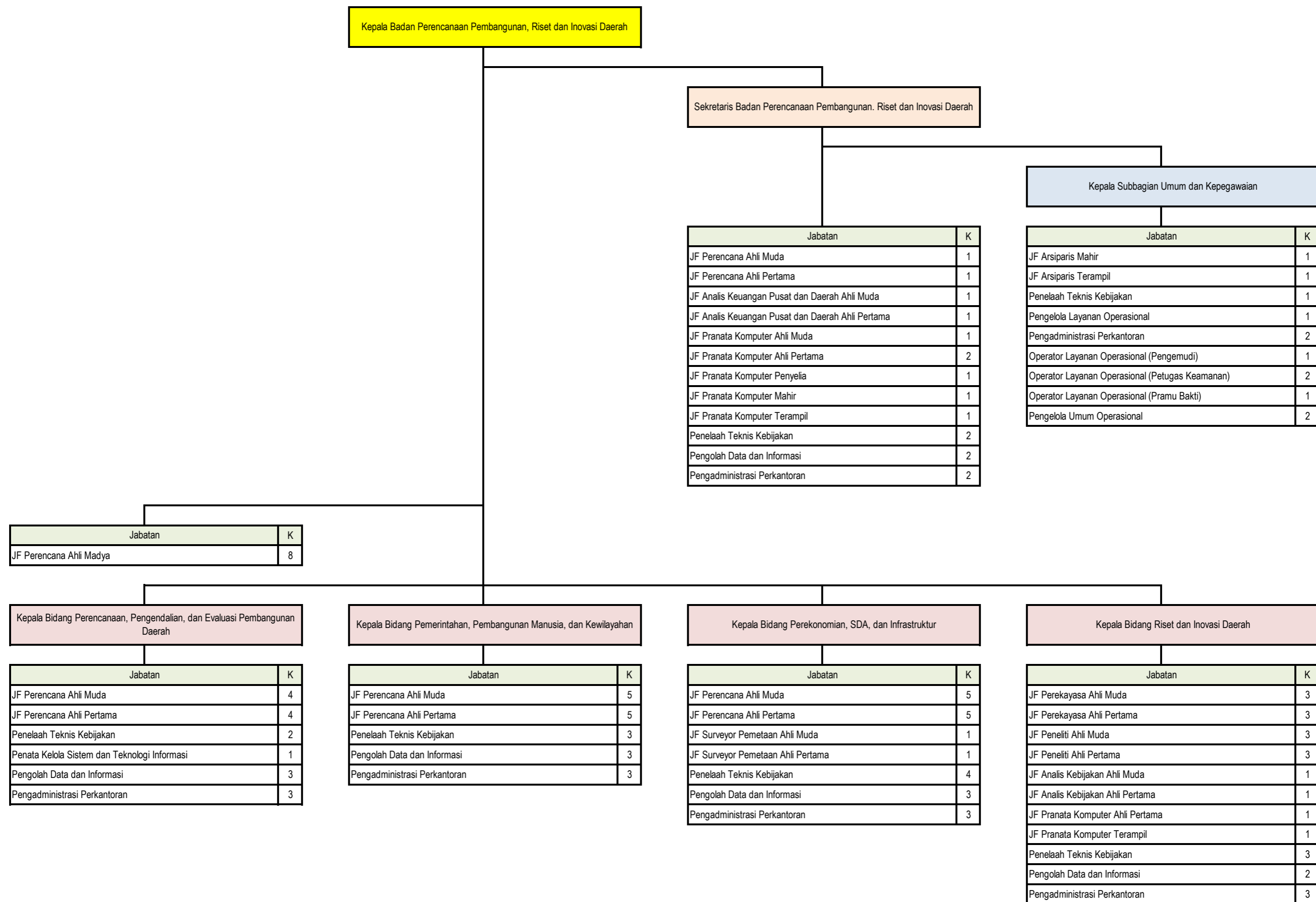

23. PETA JABATAN BADAN KEPEGAWAIAN DAN PENGEMBANGAN SUMBER DAYA MANUSIA

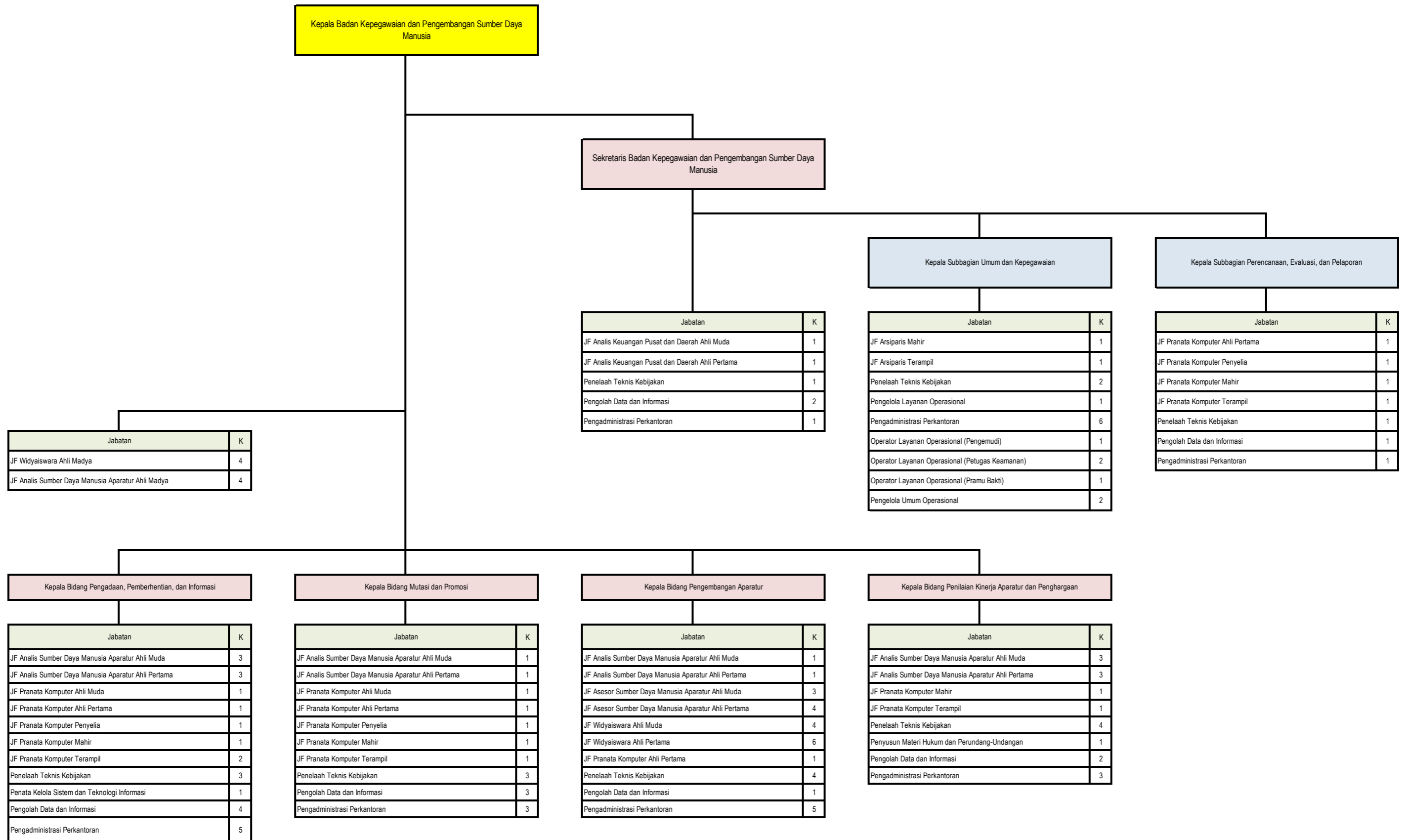

24. PETA JABATAN BADAN PENGELOLAAN KEUANGAN DAN PENDAPATAN DAERAH

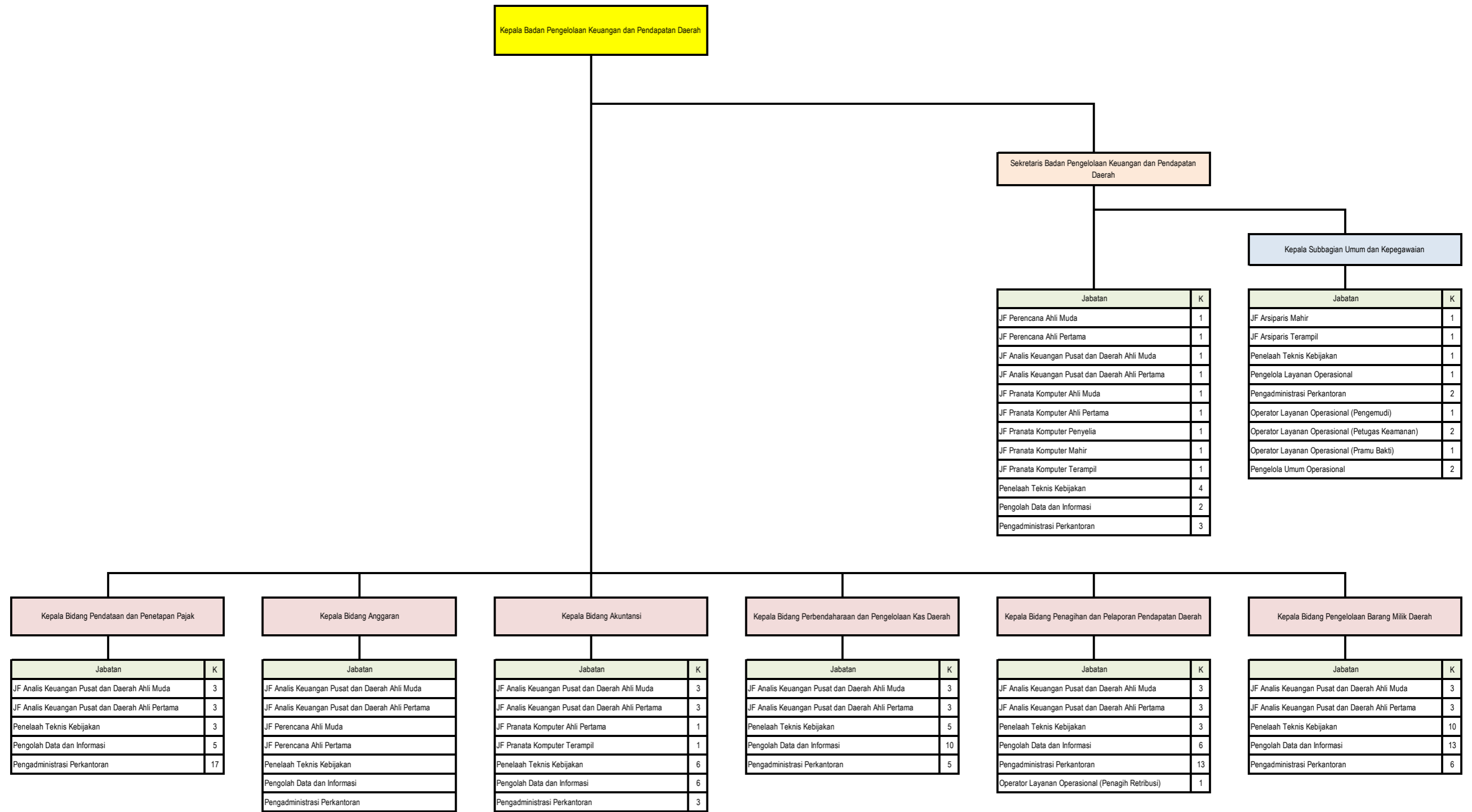

25. PETA...

25. PETA JABATAN BADAN KESATUAN BANGSA DAN POLITIK

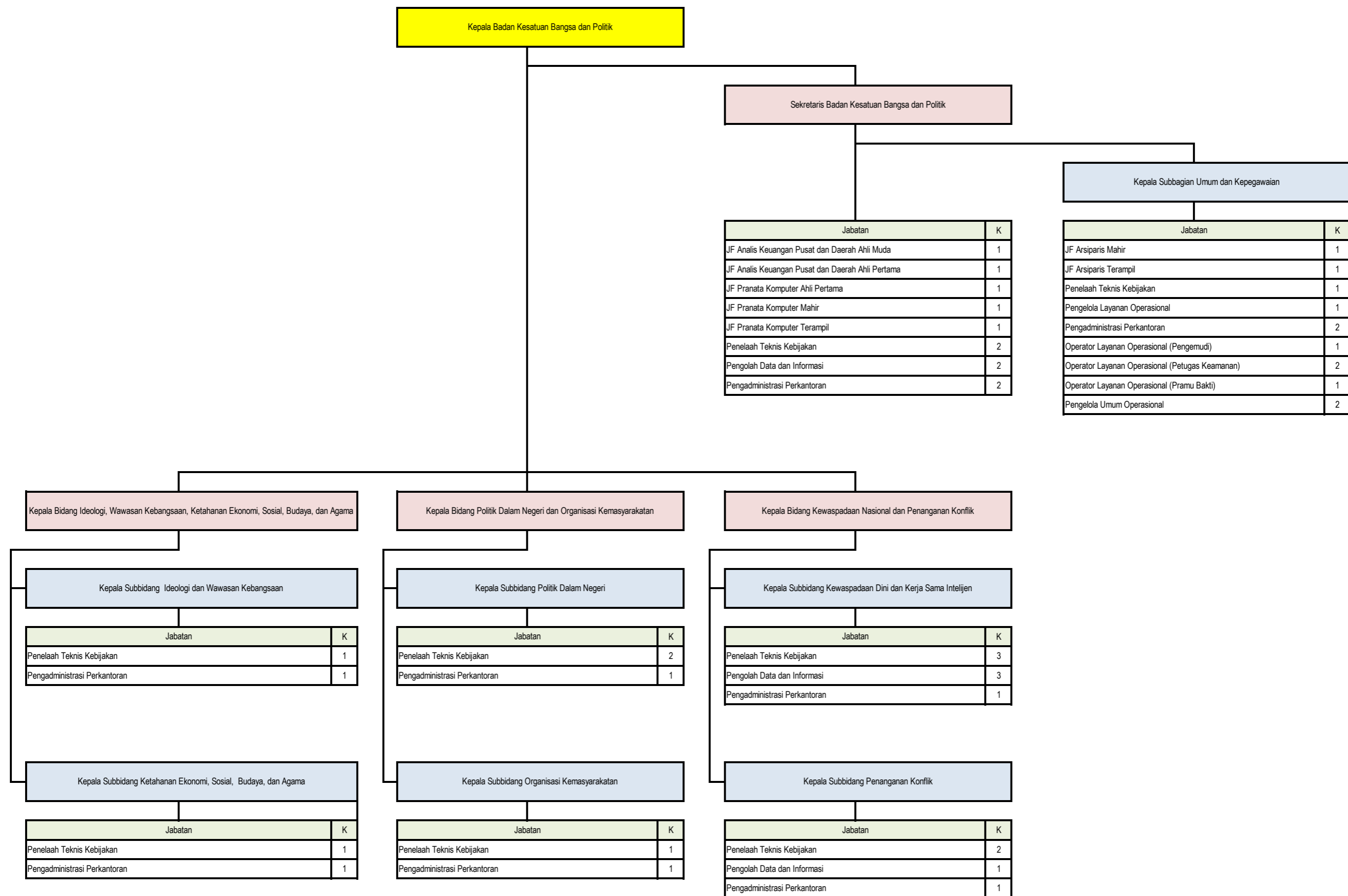

26. PETA JABATAN BADAN PENANGGULANGAN BENCANA DAERAH

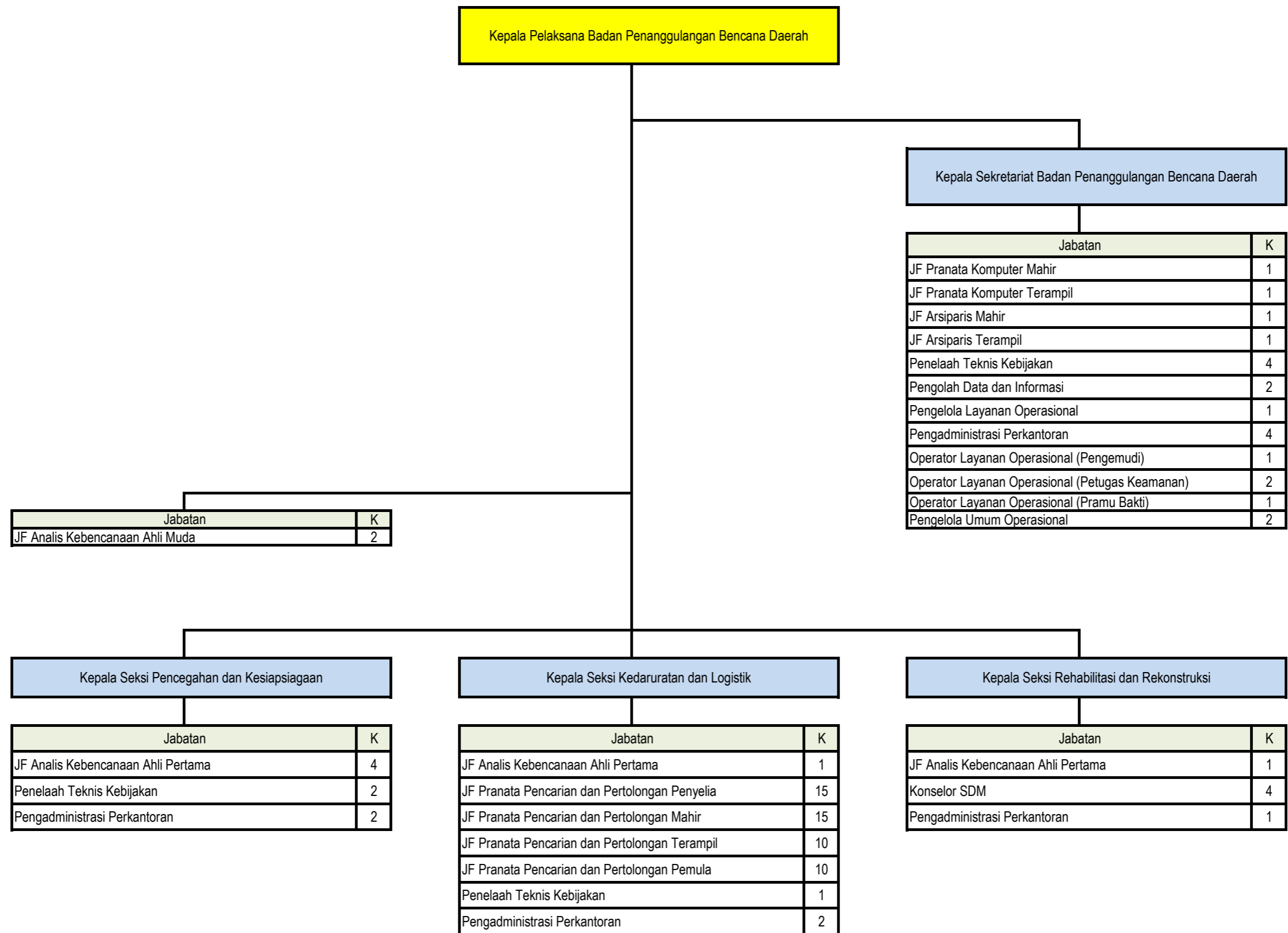

14. PETA JABATAN DINAS PEMUDA, OLAHRAGA, DAN PARIWISATA

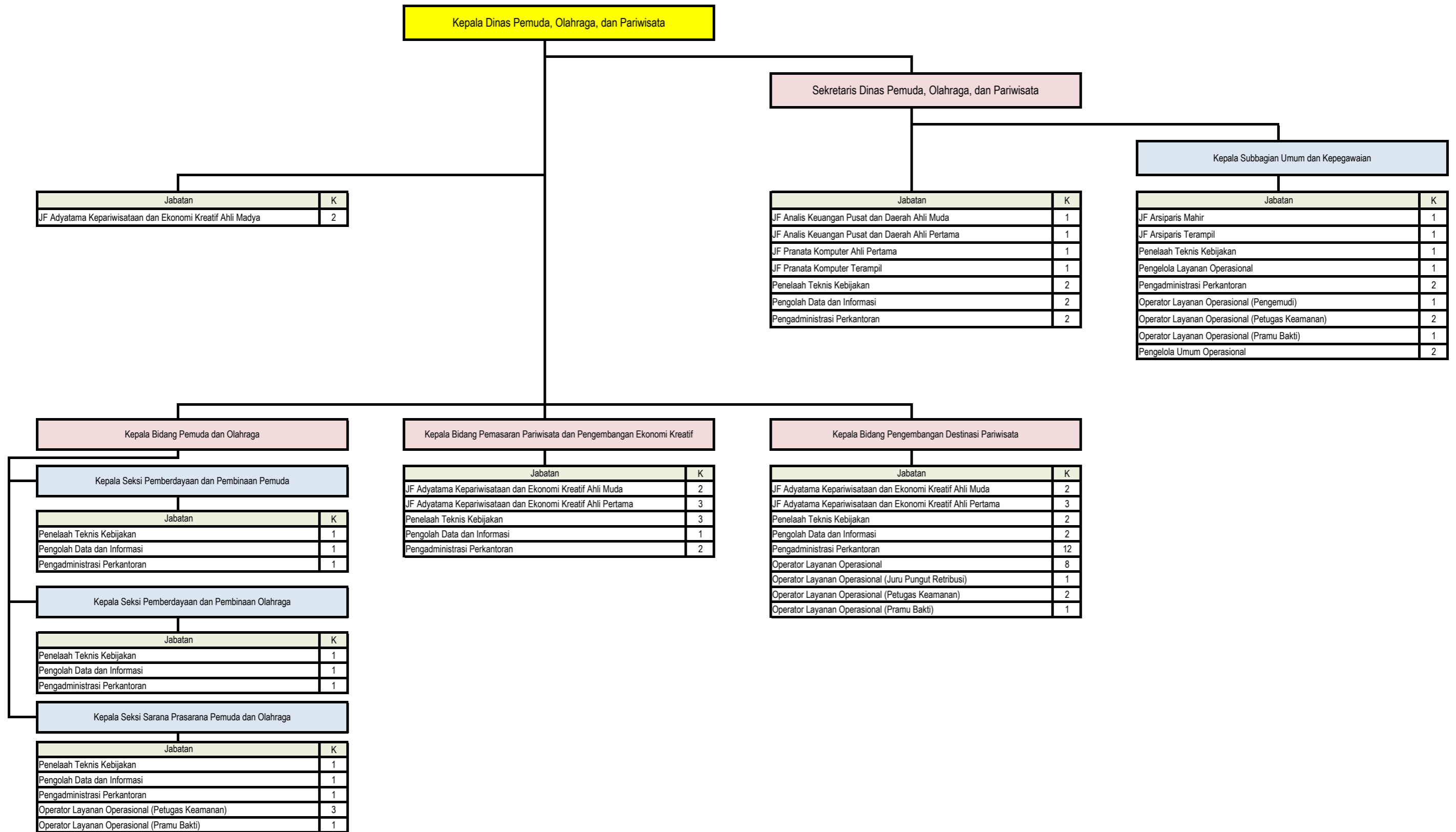

15. PETA JABATAN DINAS TENAGA KERJA

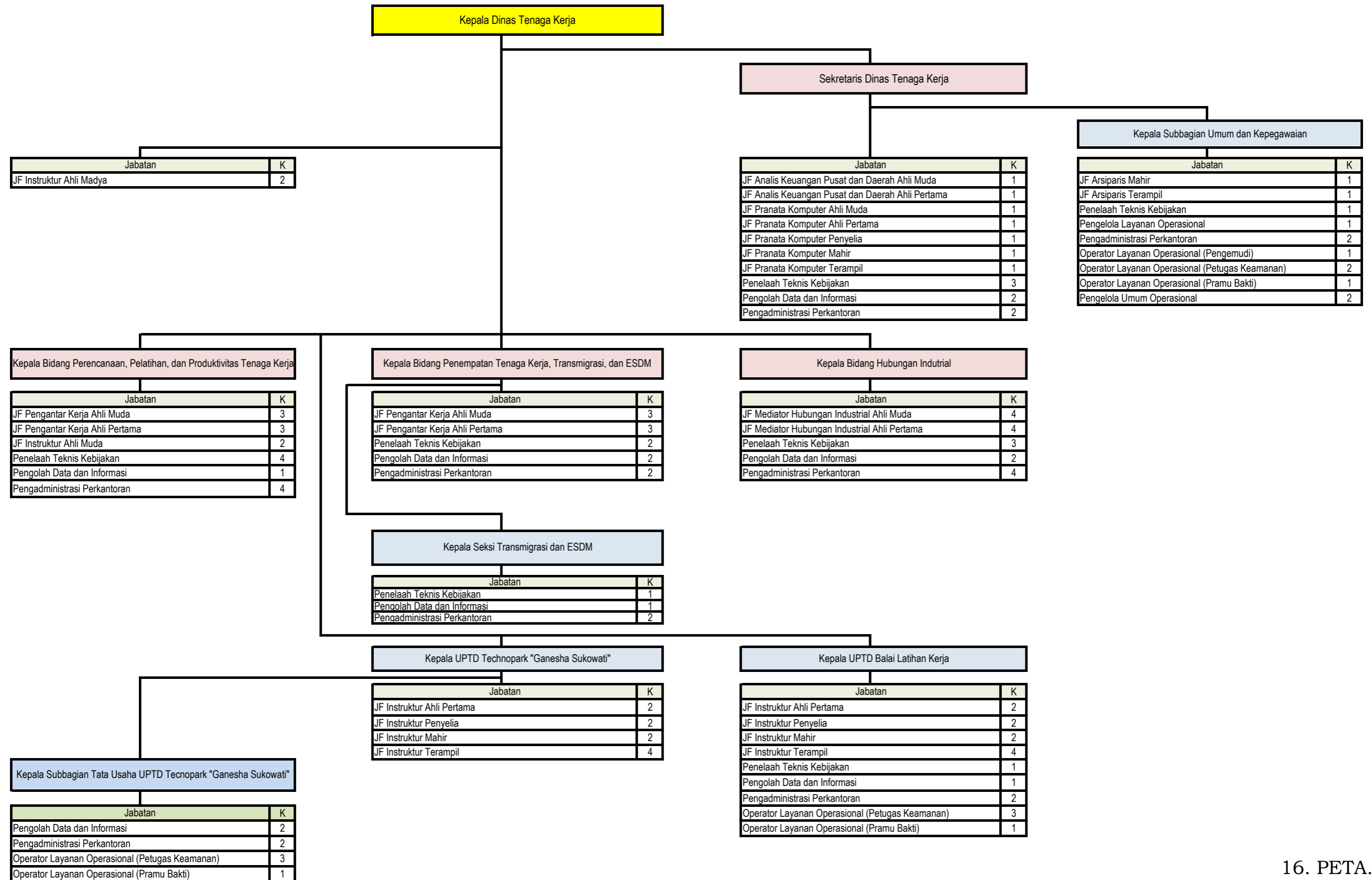

16. PETA JABATAN DINAS LINGKUNGAN HIDUP

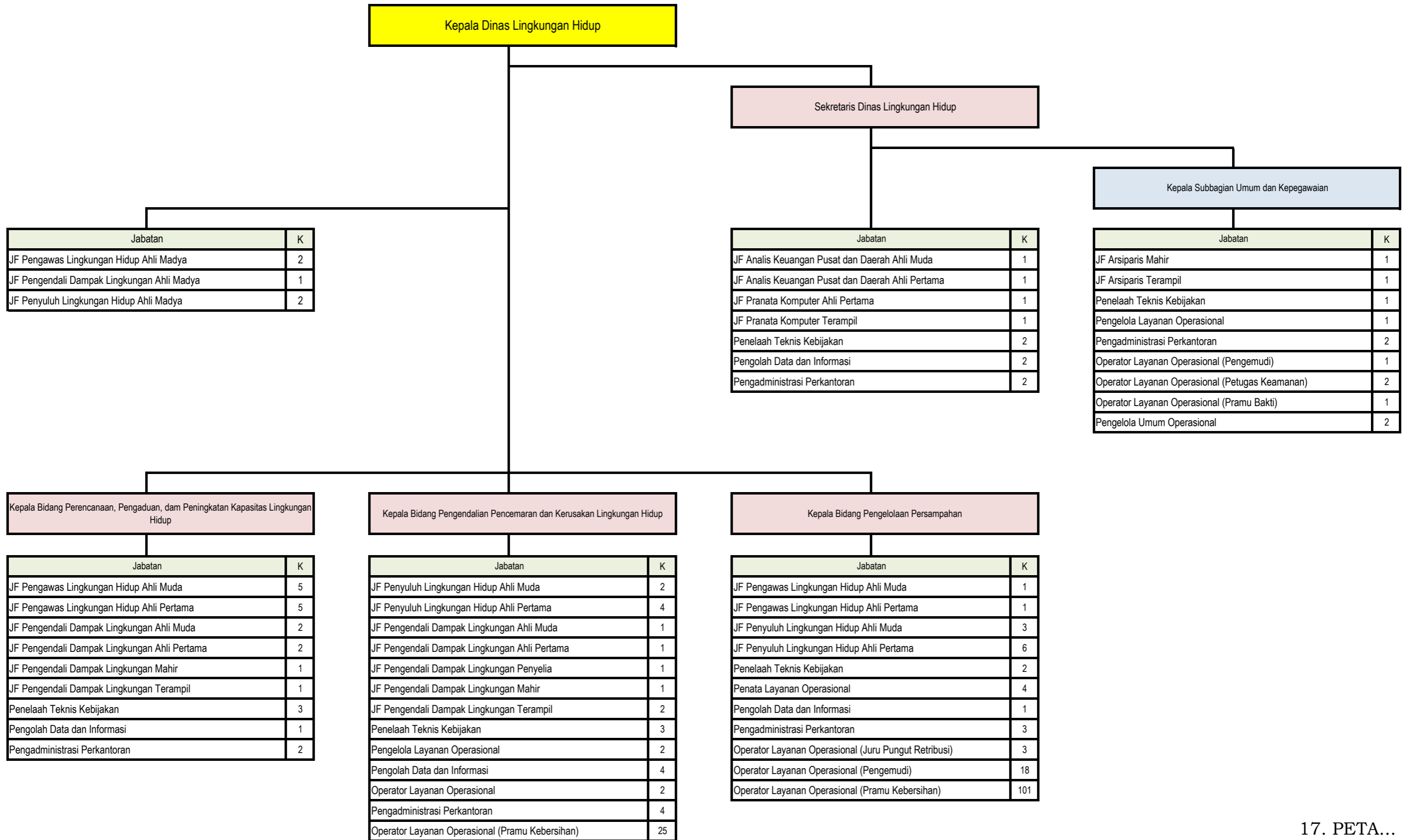

17. PETA JABATAN DINAS PENANAMAN MODAL DAN PELAYANAN TERPADU SATU PINTU

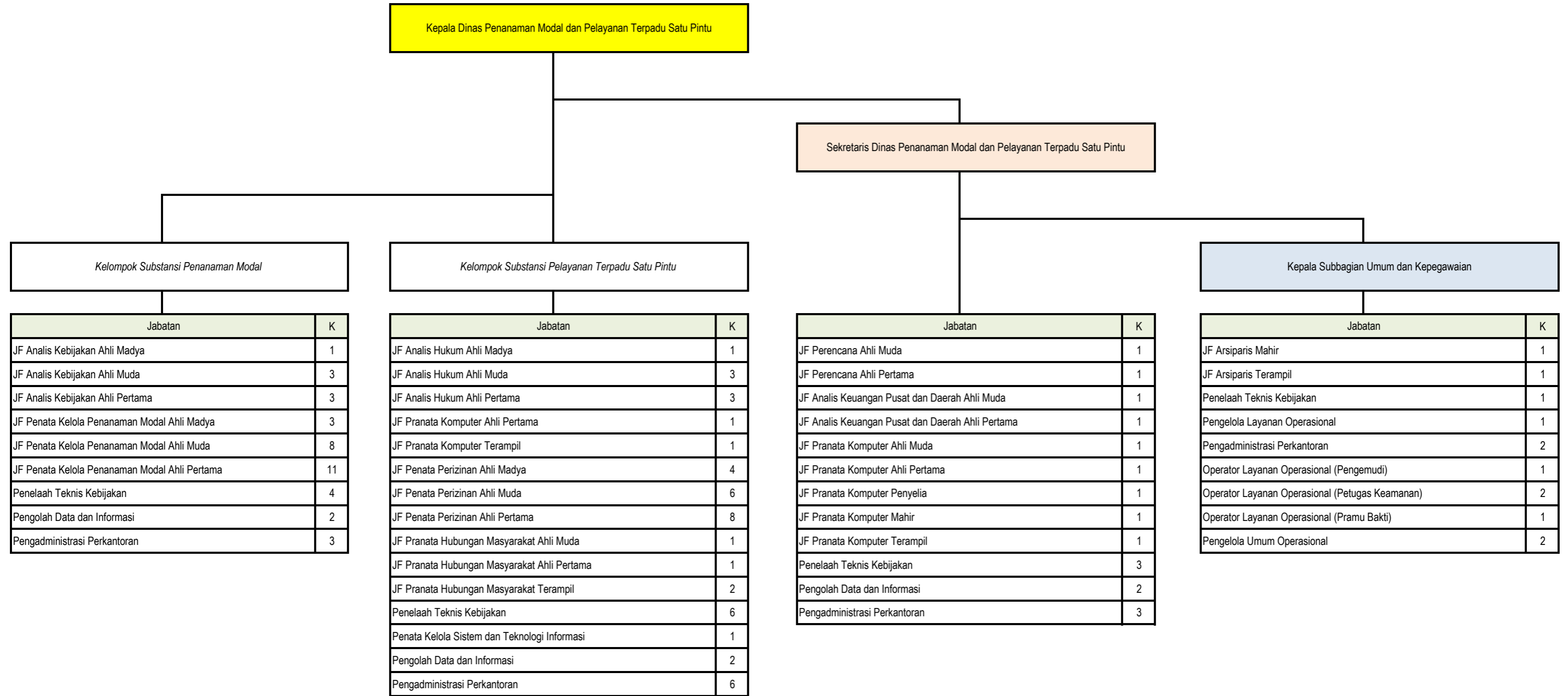

18. PETA JABATAN DINAS PEMBERDAYAAN MASYARAKAT DAN DESA

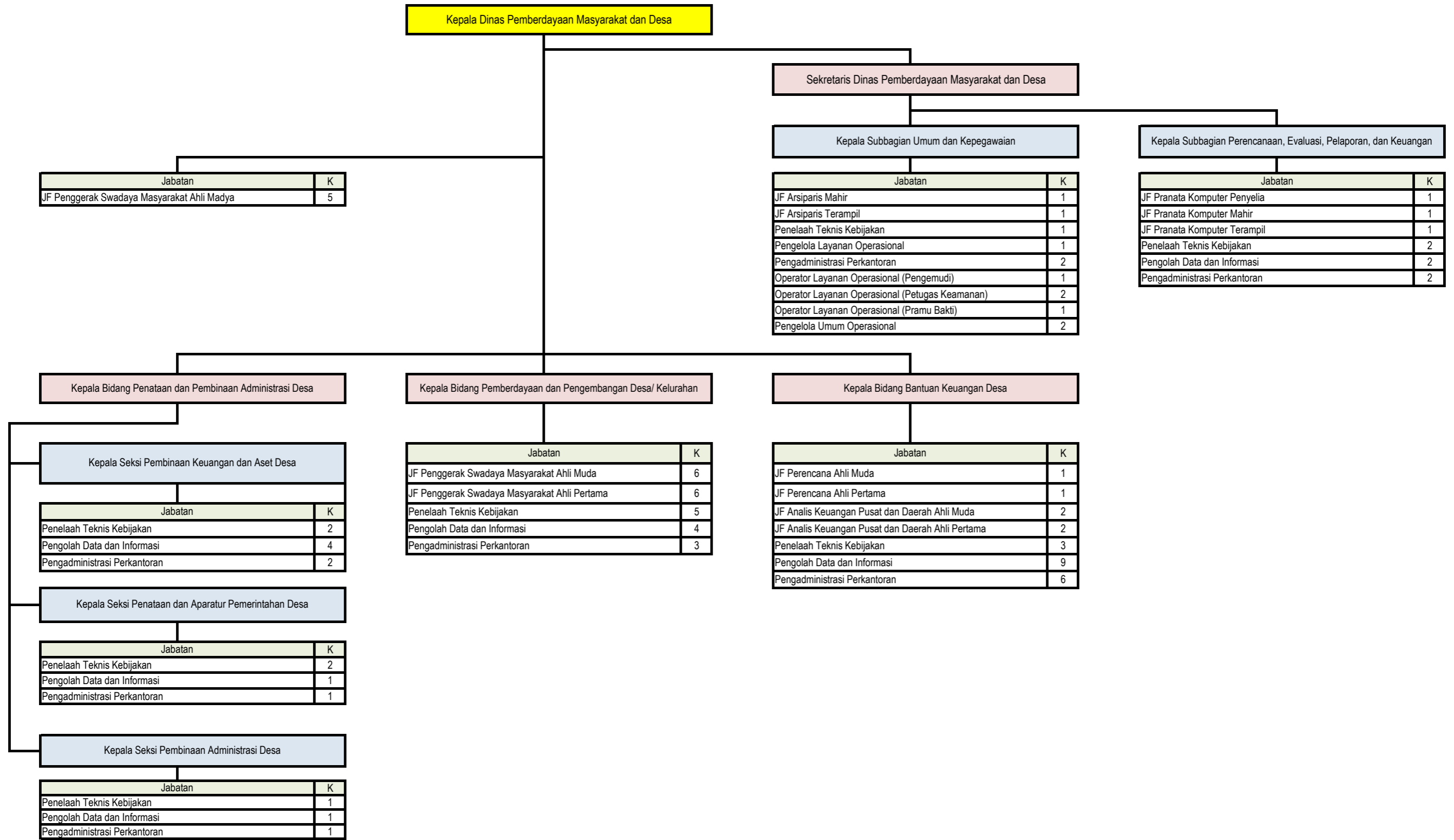

19. PETA JABATAN DINAS PENGENDALIAN PENDUDUK, KELUARGA BERENCANA DAN PEMBERDAYAAN PEREMPUAN DAN PERLINDUNGAN ANAK

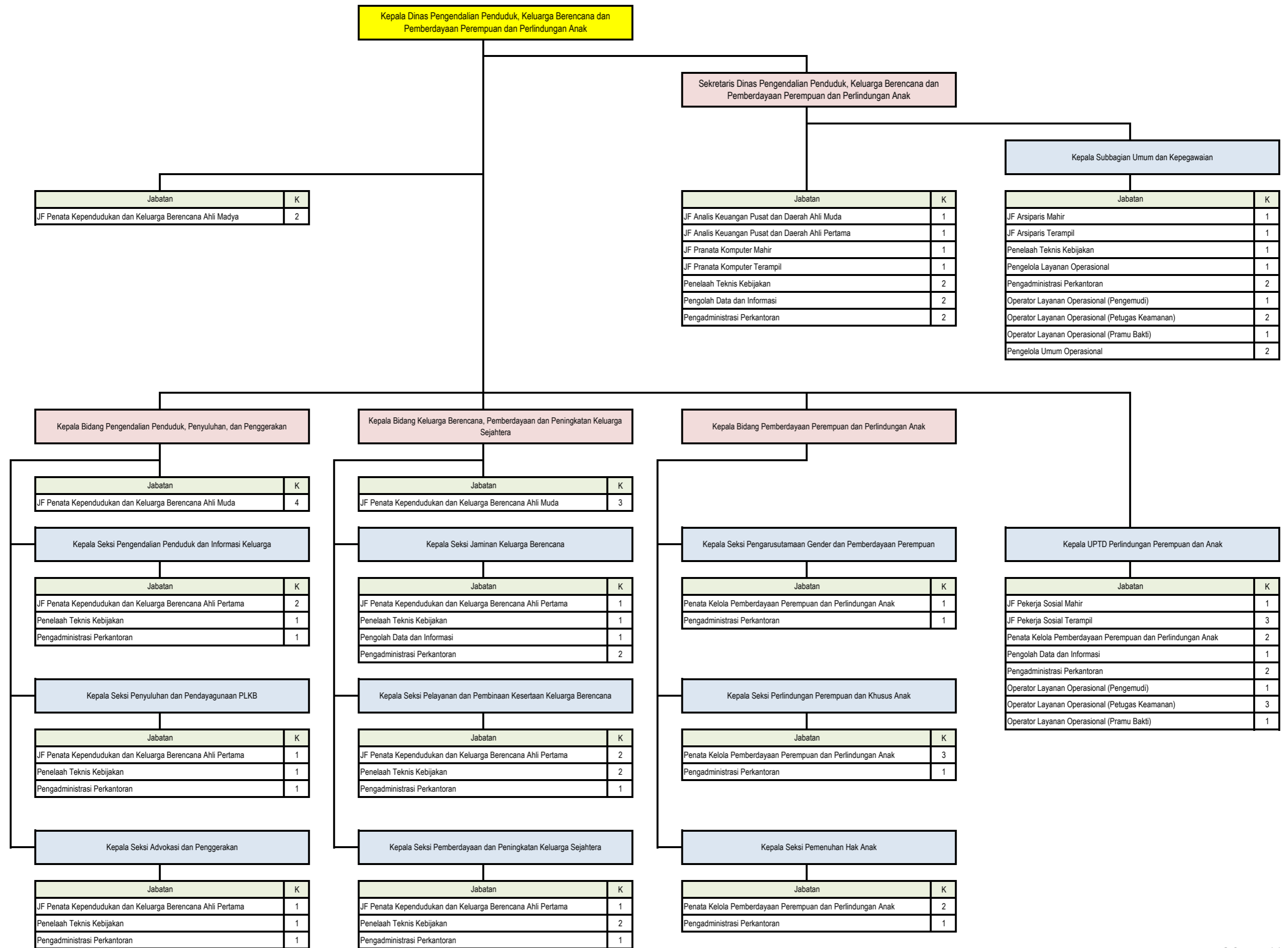

20. PETA JABATAN SATUAN POLISI PAMONG PRAJA

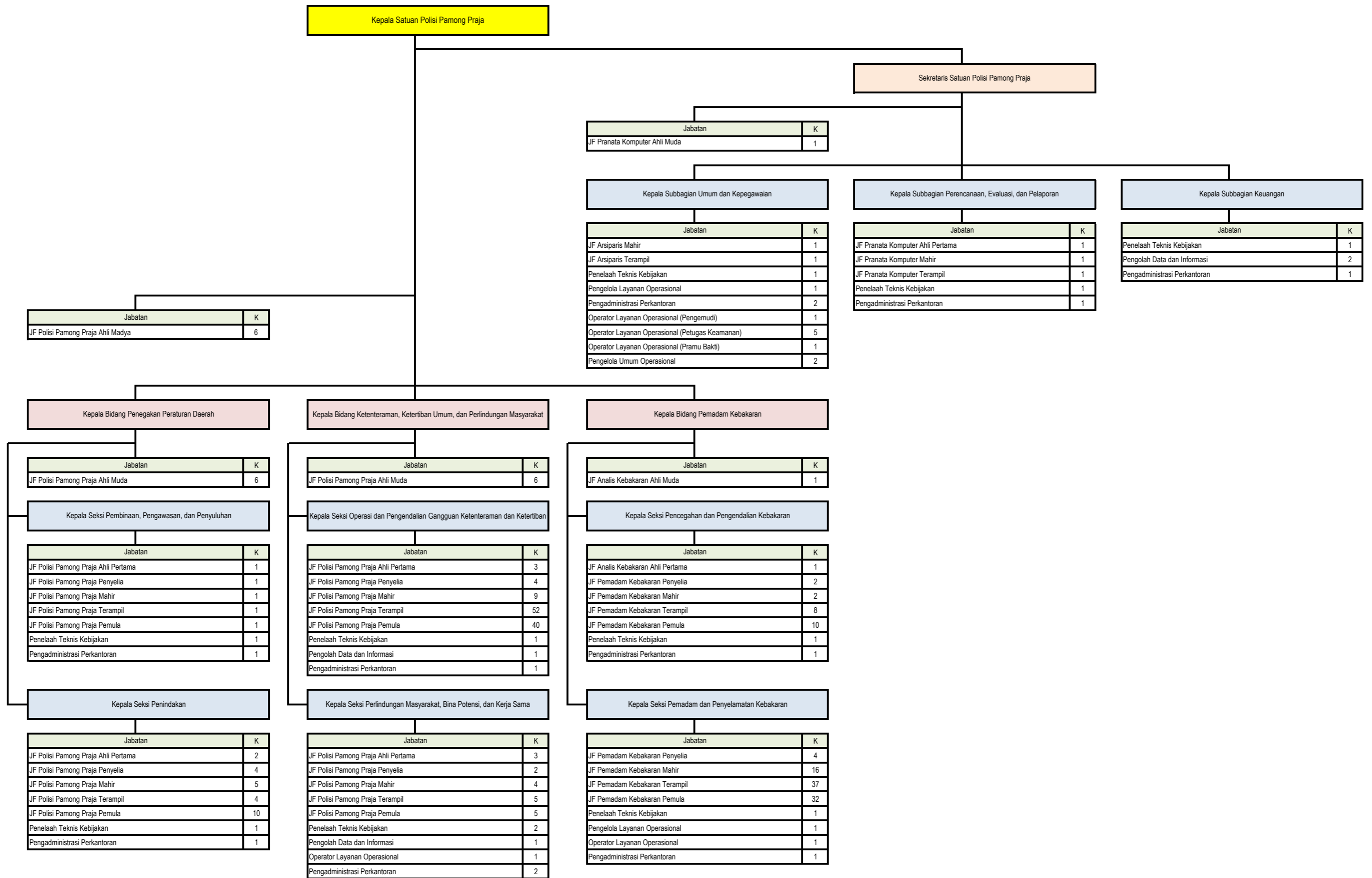

21. PETA JABATAN DINAS ARSIP DAN PERPUSTAKAAN

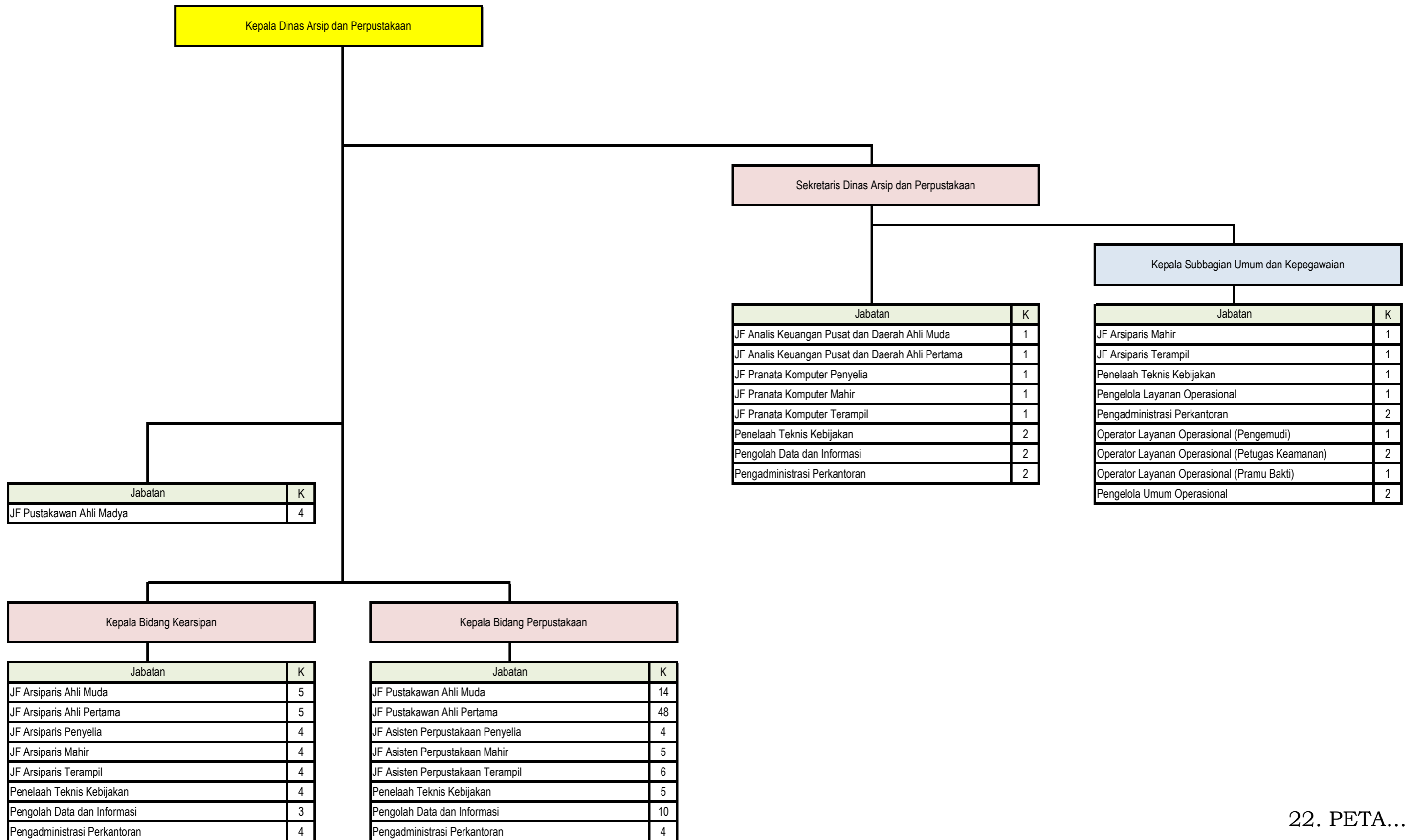

22. PETA...

22. PETA JABATAN BADAN PERENCANAAN PEMBANGUNAN, RISET DAN INOVASI DAERAH

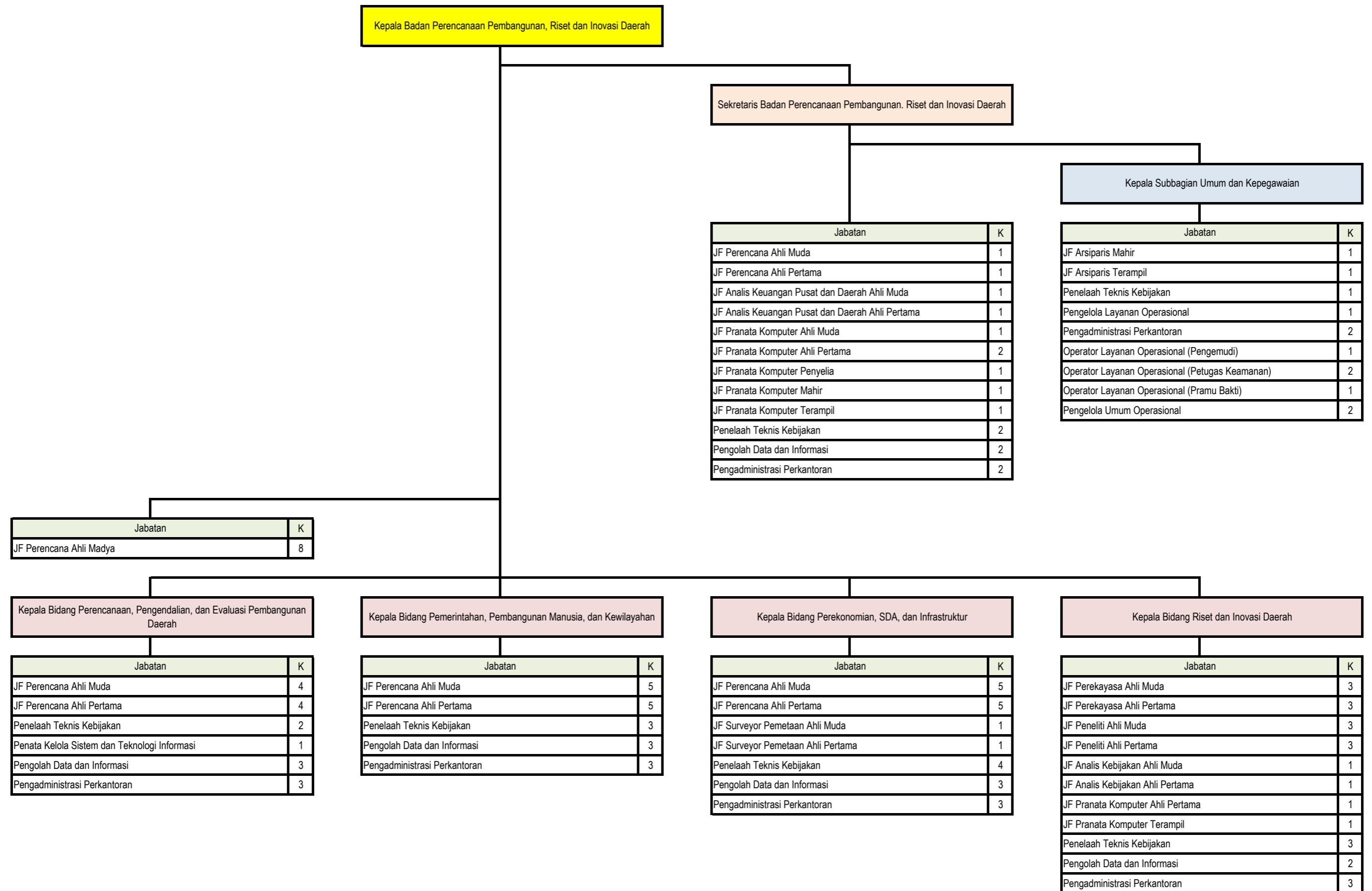

23. PETA JABATAN BADAN KEPEGAWAIAN DAN PENGEMBANGAN SUMBER DAYA MANUSIA

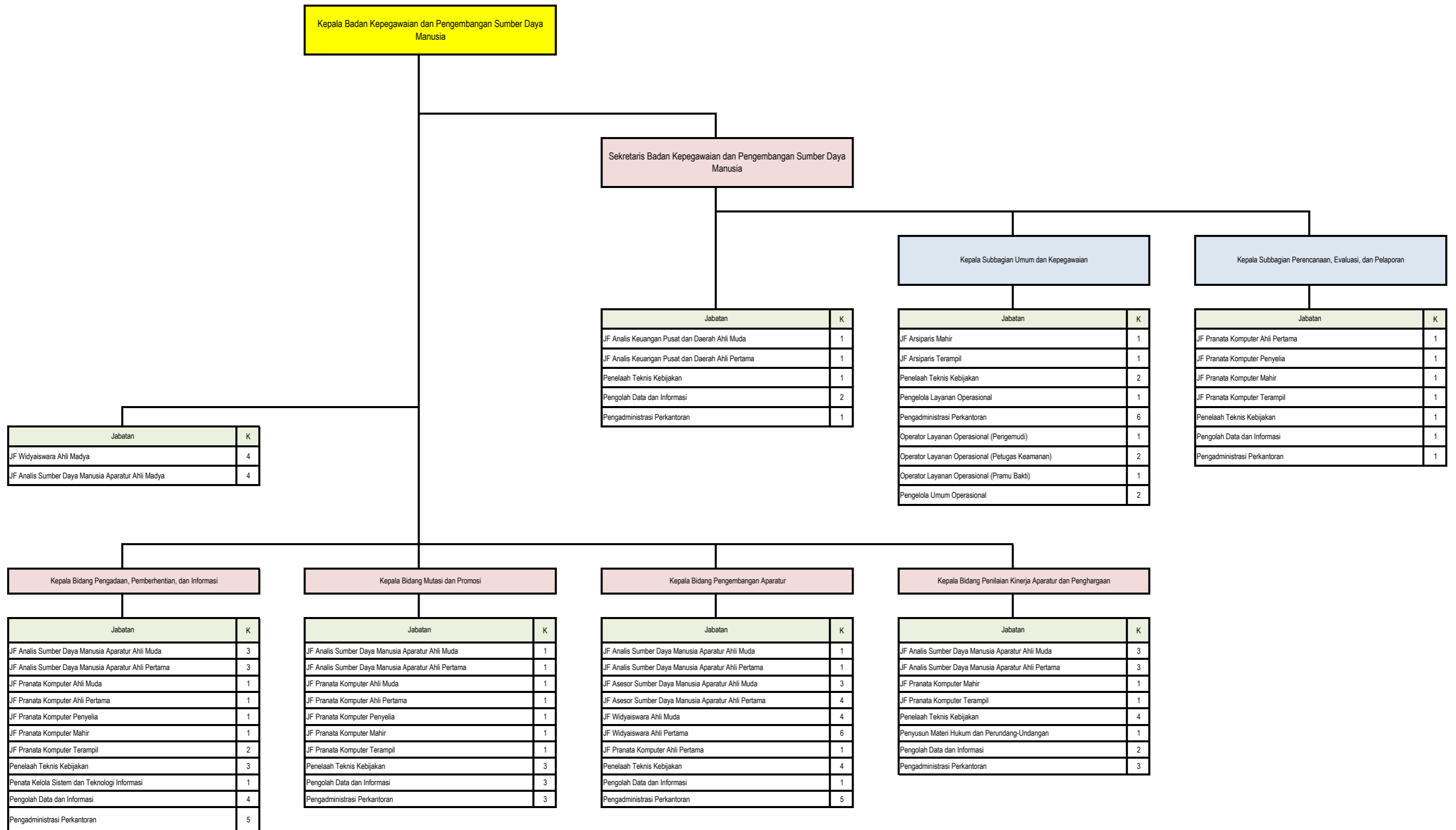

24. PETA JABATAN BADAN PENGELOLAAN KEUANGAN DAN PENDAPATAN DAERAH

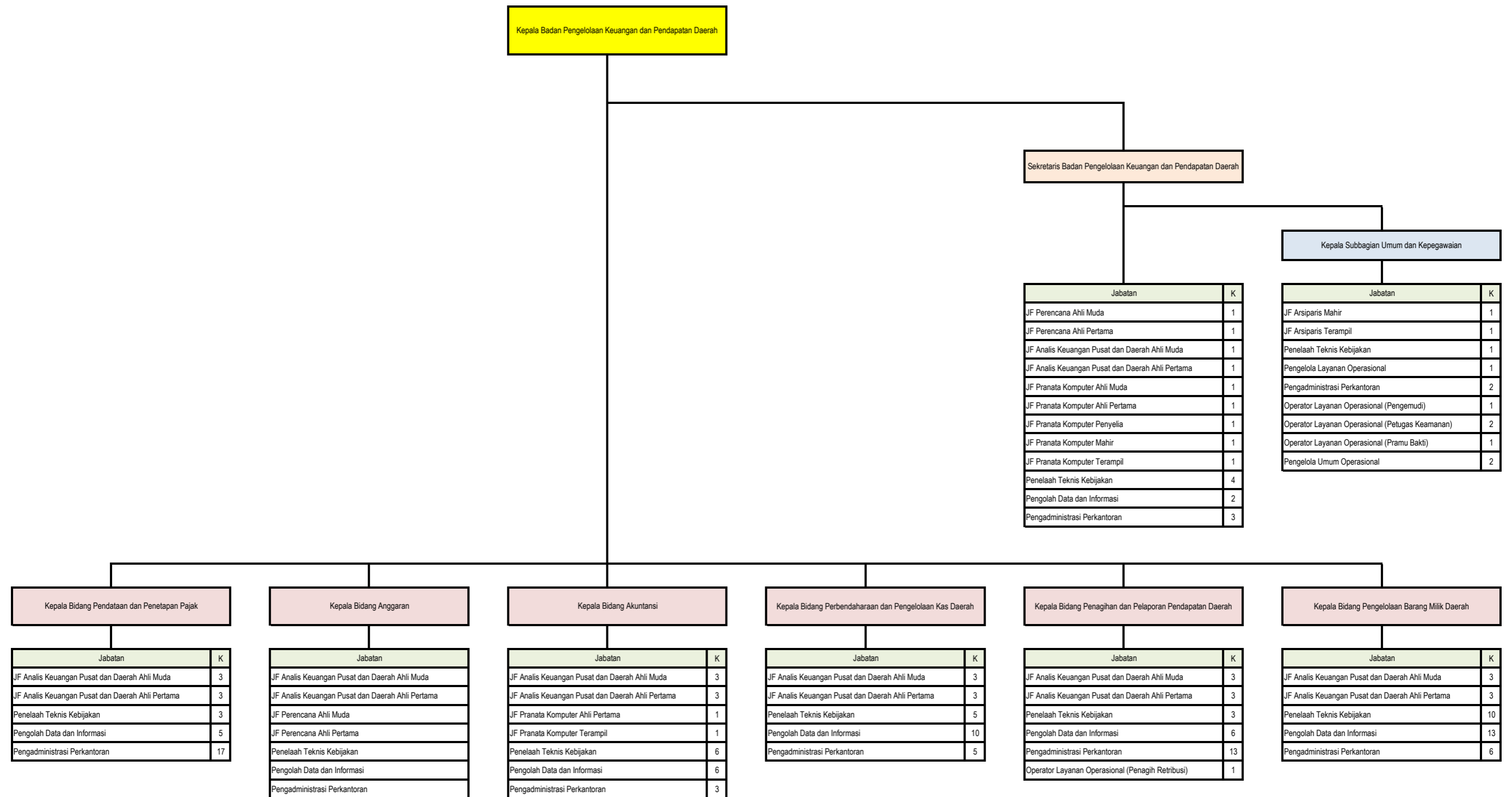

25. PETA JABATAN BADAN KESATUAN BANGSA DAN POLITIK

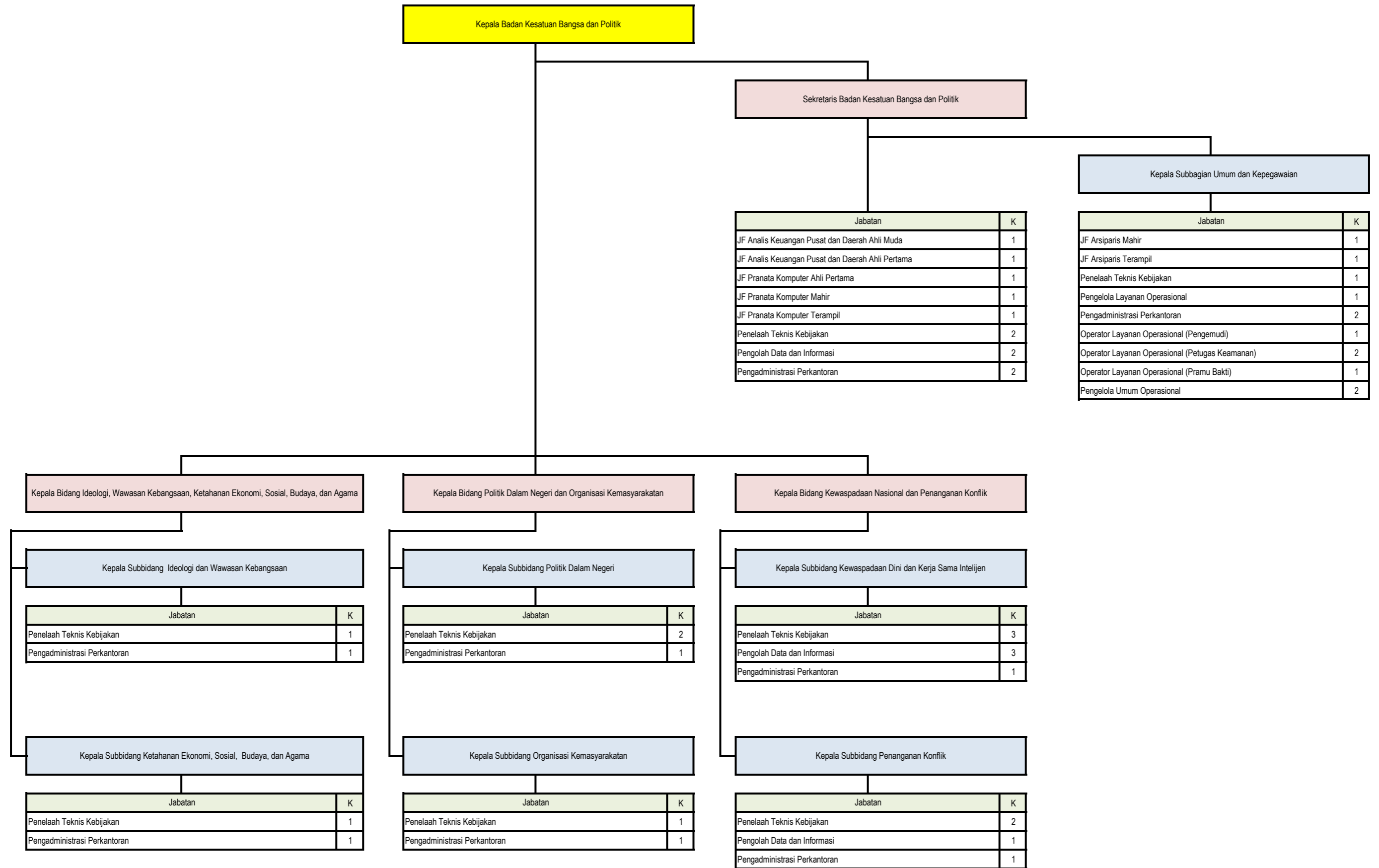

26. PETA JABATAN BADAN PENANGGULANGAN BENCANA DAERAH

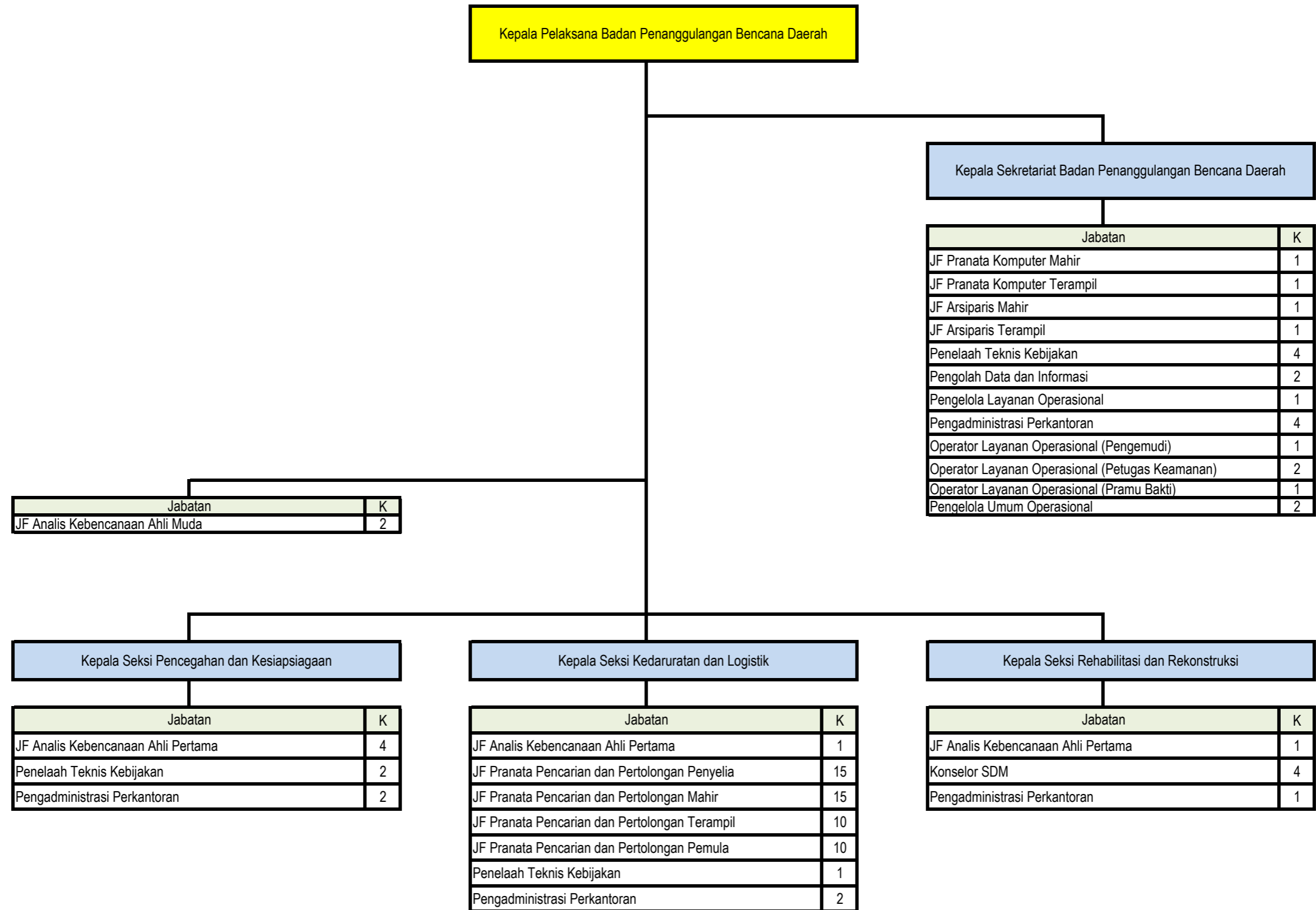

27. PETA JABATAN KECAMATAN KALIJAMBE

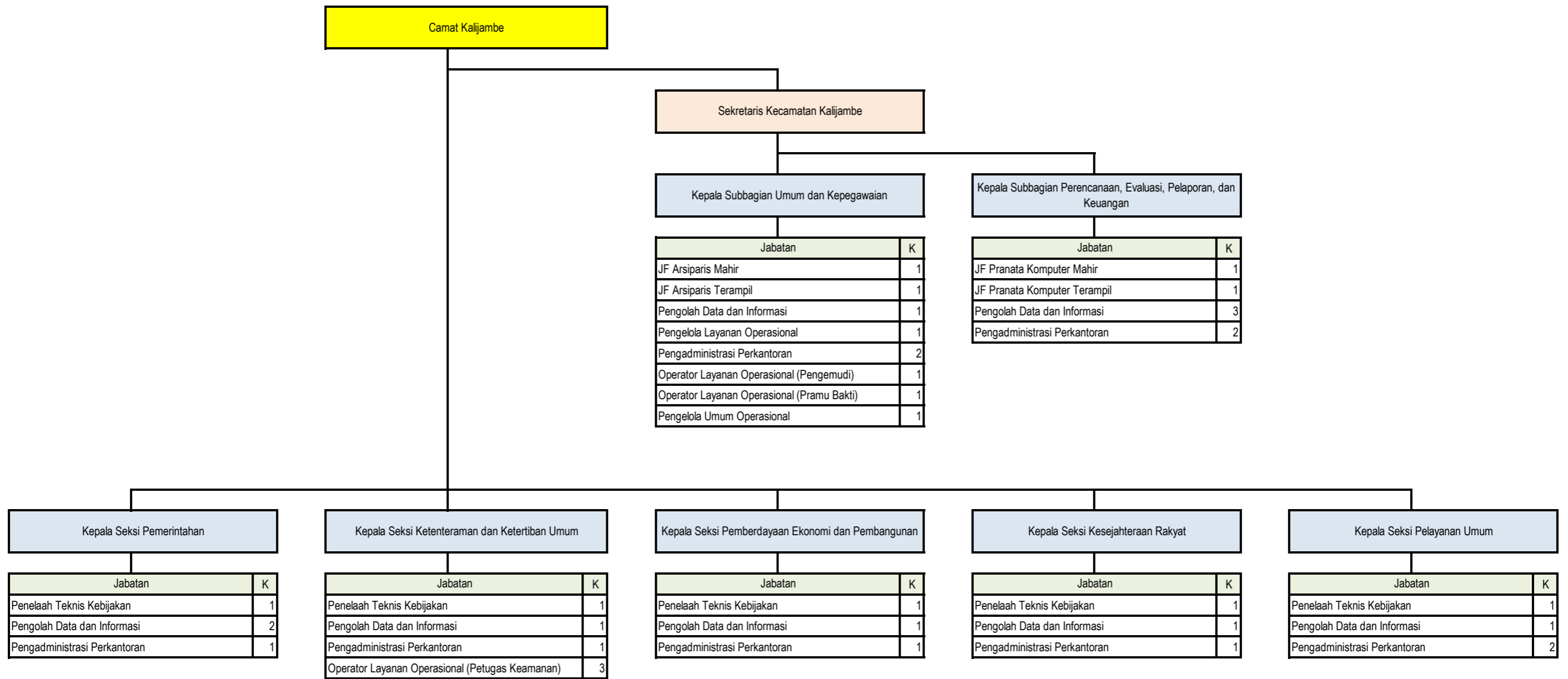

28. PETA JABATAN KECAMATAN PLUPUH

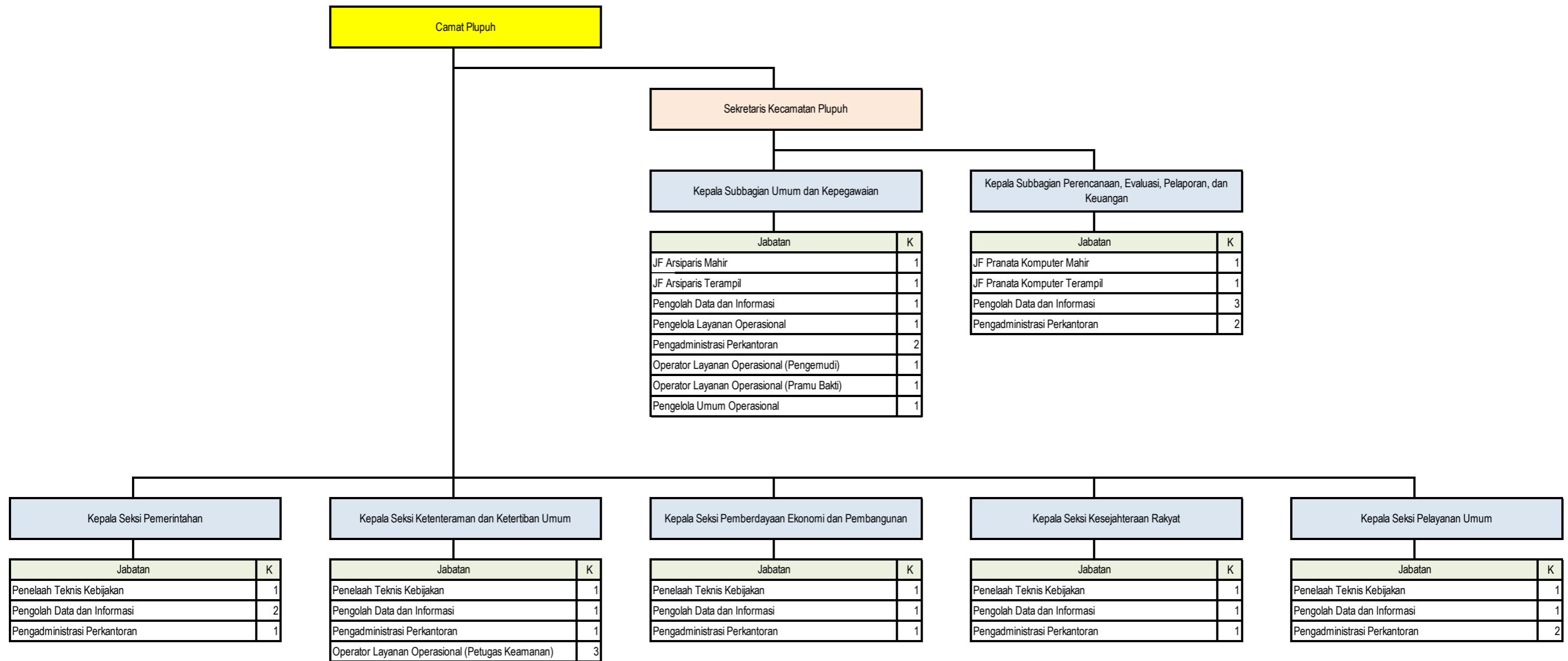

29. PETA...

29. PETA JABATAN KECAMATAN MASARAN

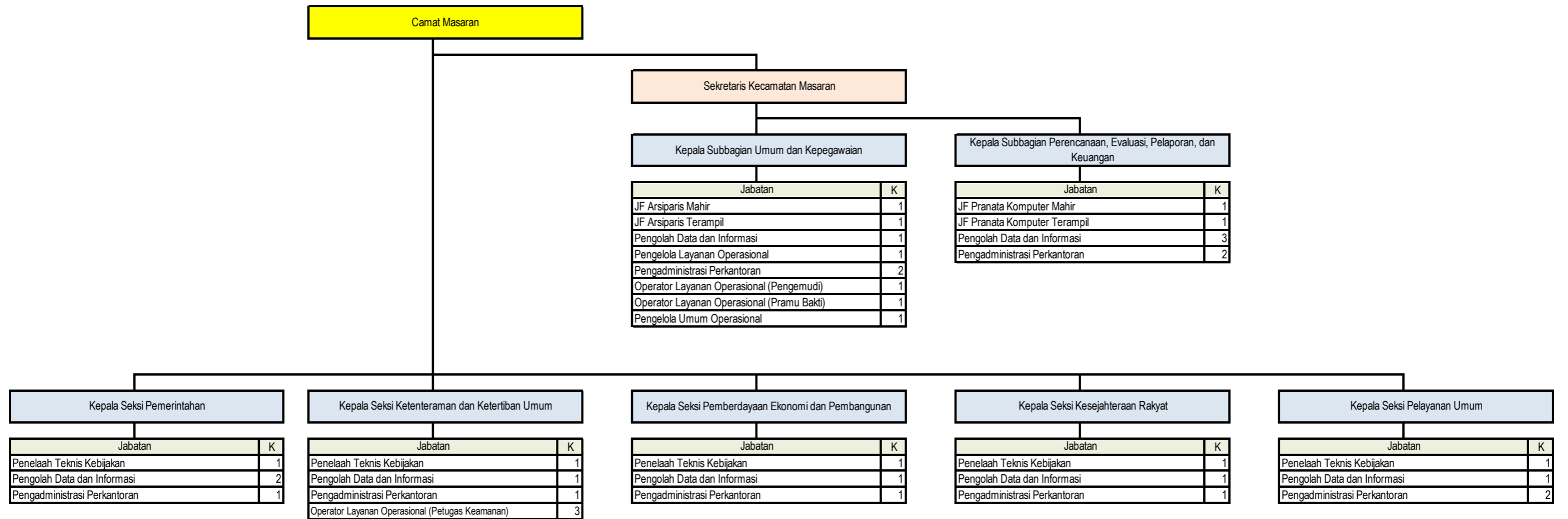

30. PETA JABATAN KECAMATAN KEDAWUNG

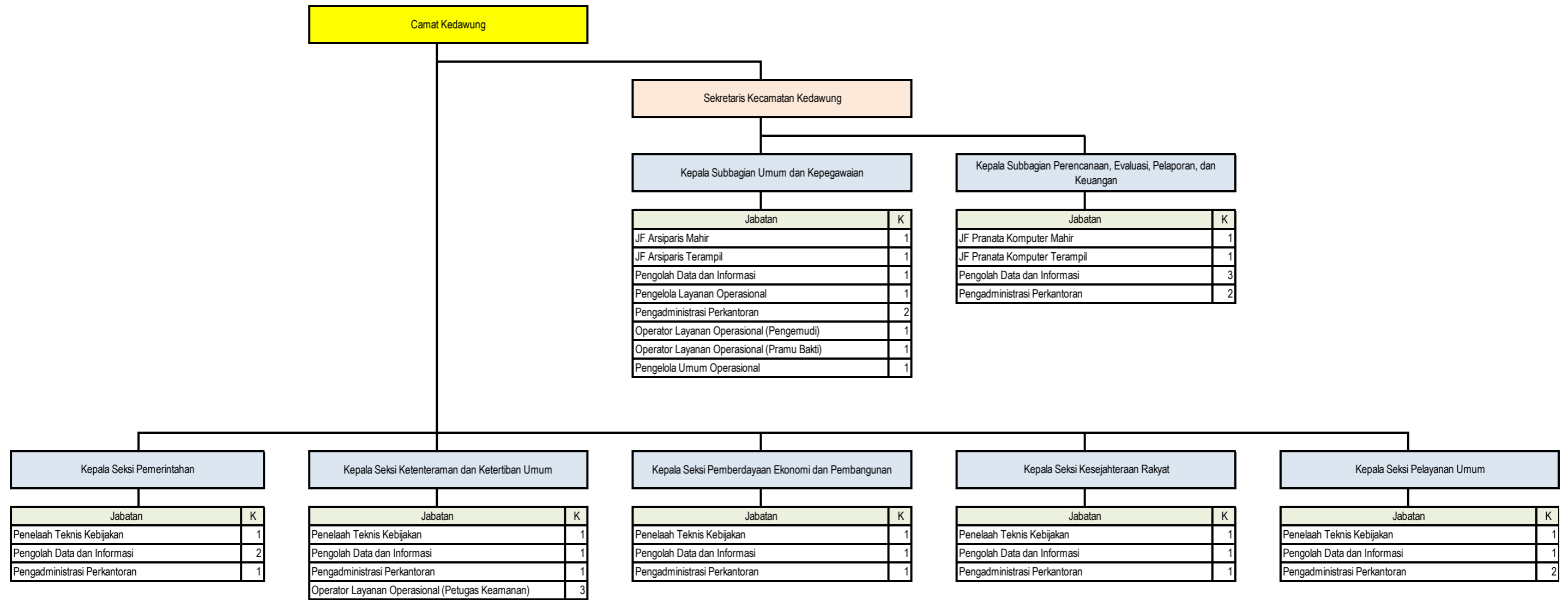

31. PETA JABATAN KECAMATAN SAMBIREJO

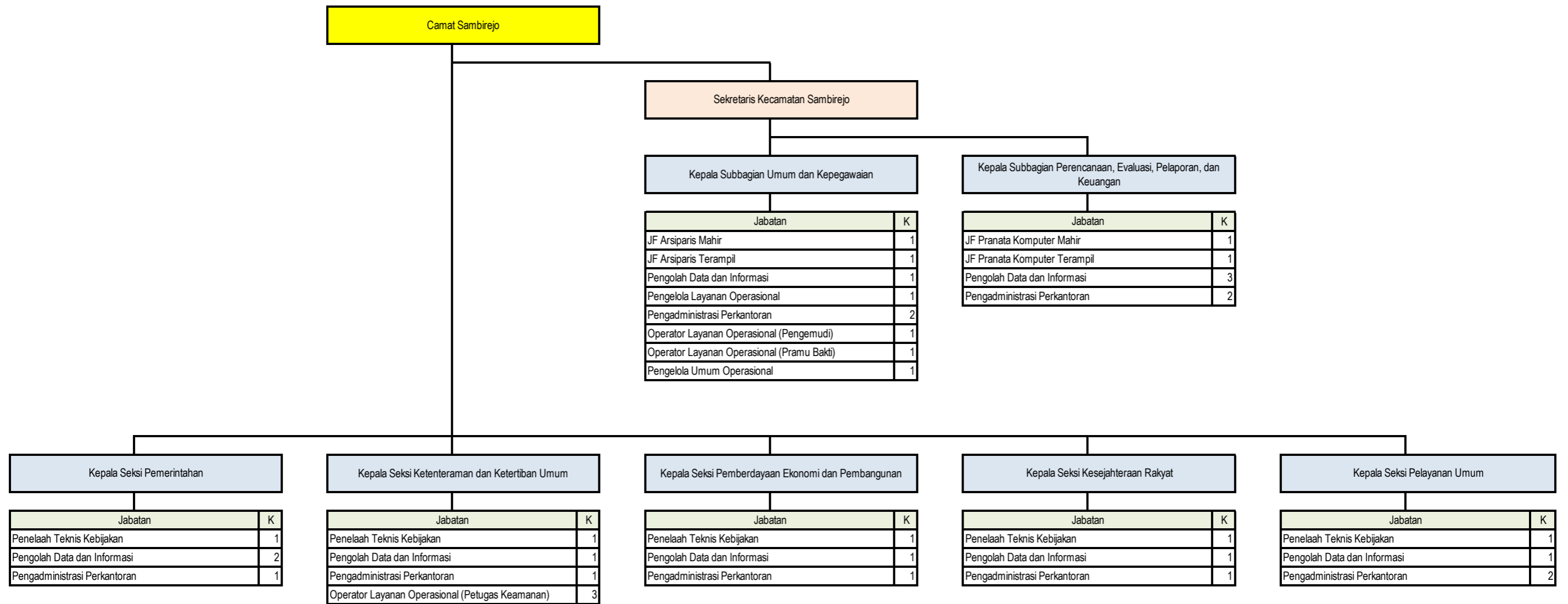

32. PETA JABATAN KECAMATAN GONDANG

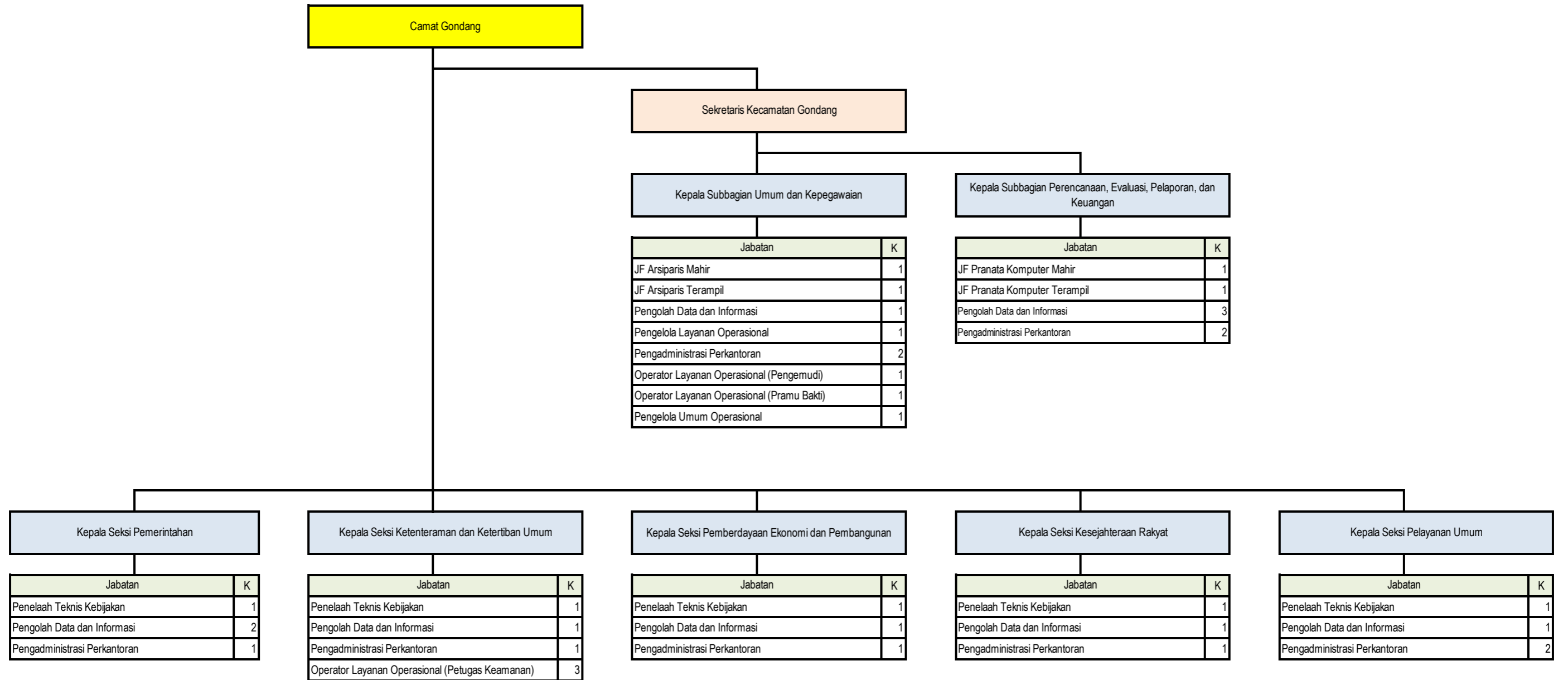

33. PETA...

33. PETA JABATAN KECAMATAN SAMBUNGMACAN

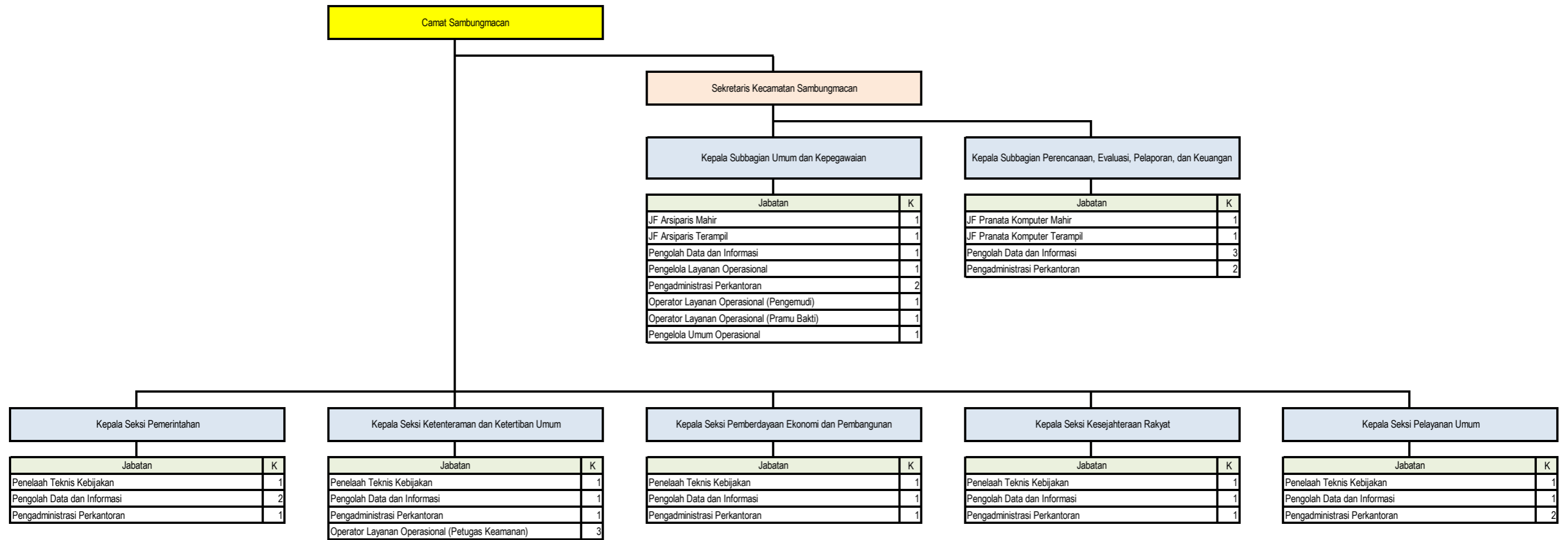

34. PETA JABATAN KECAMATAN NGRAMPAL

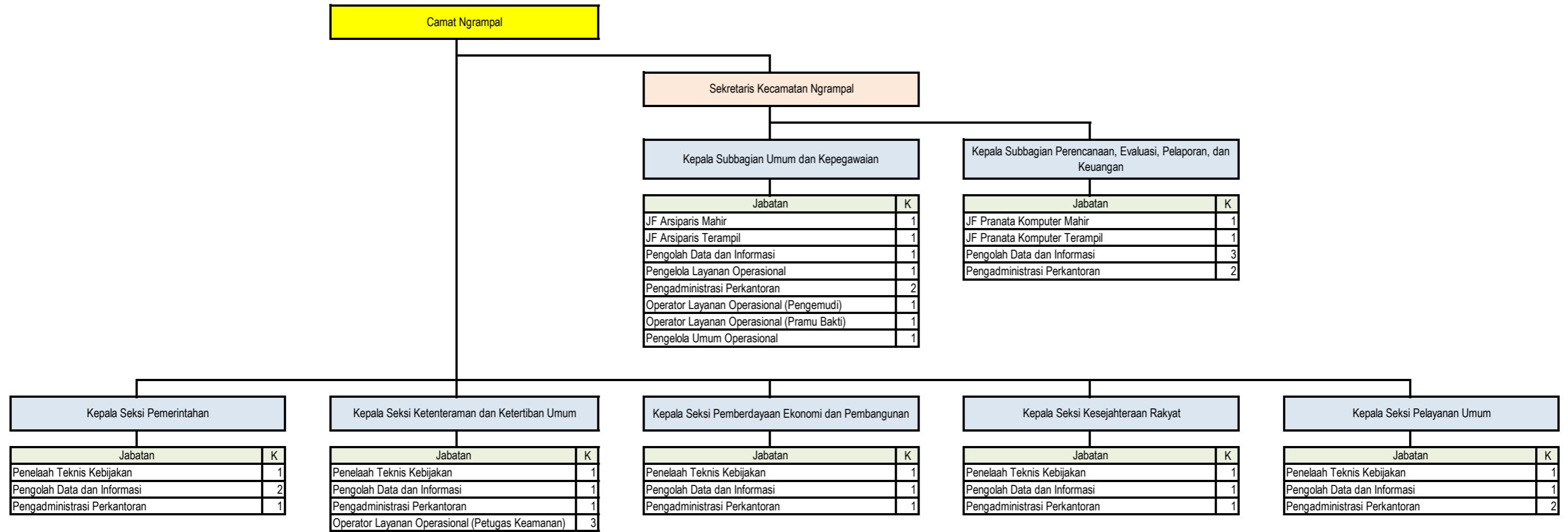

35. PETA JABATAN KECAMATAN KARANGMALANG

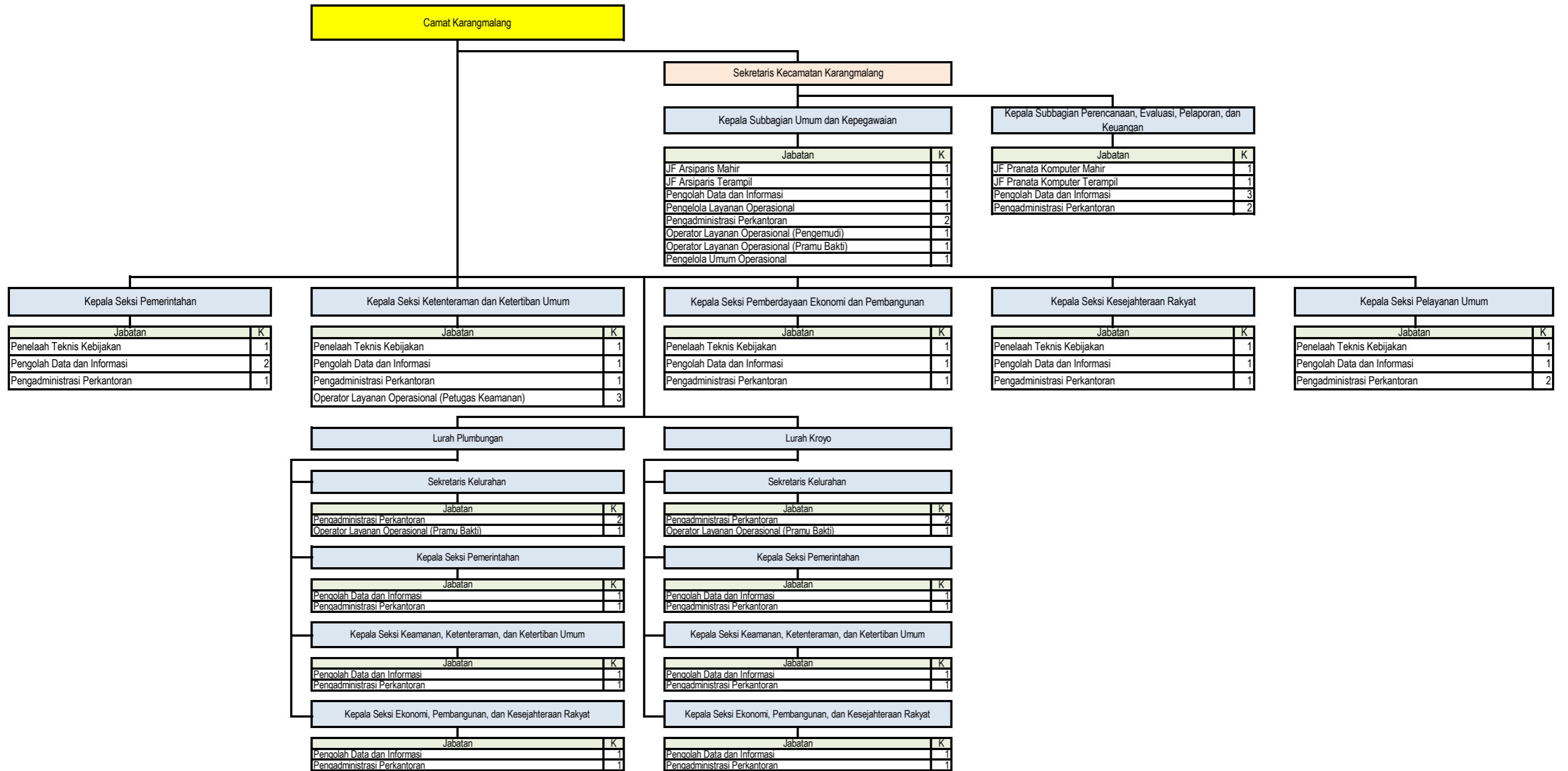

36. PETA...

36. PETA JABATAN KECAMATAN SRAGEN

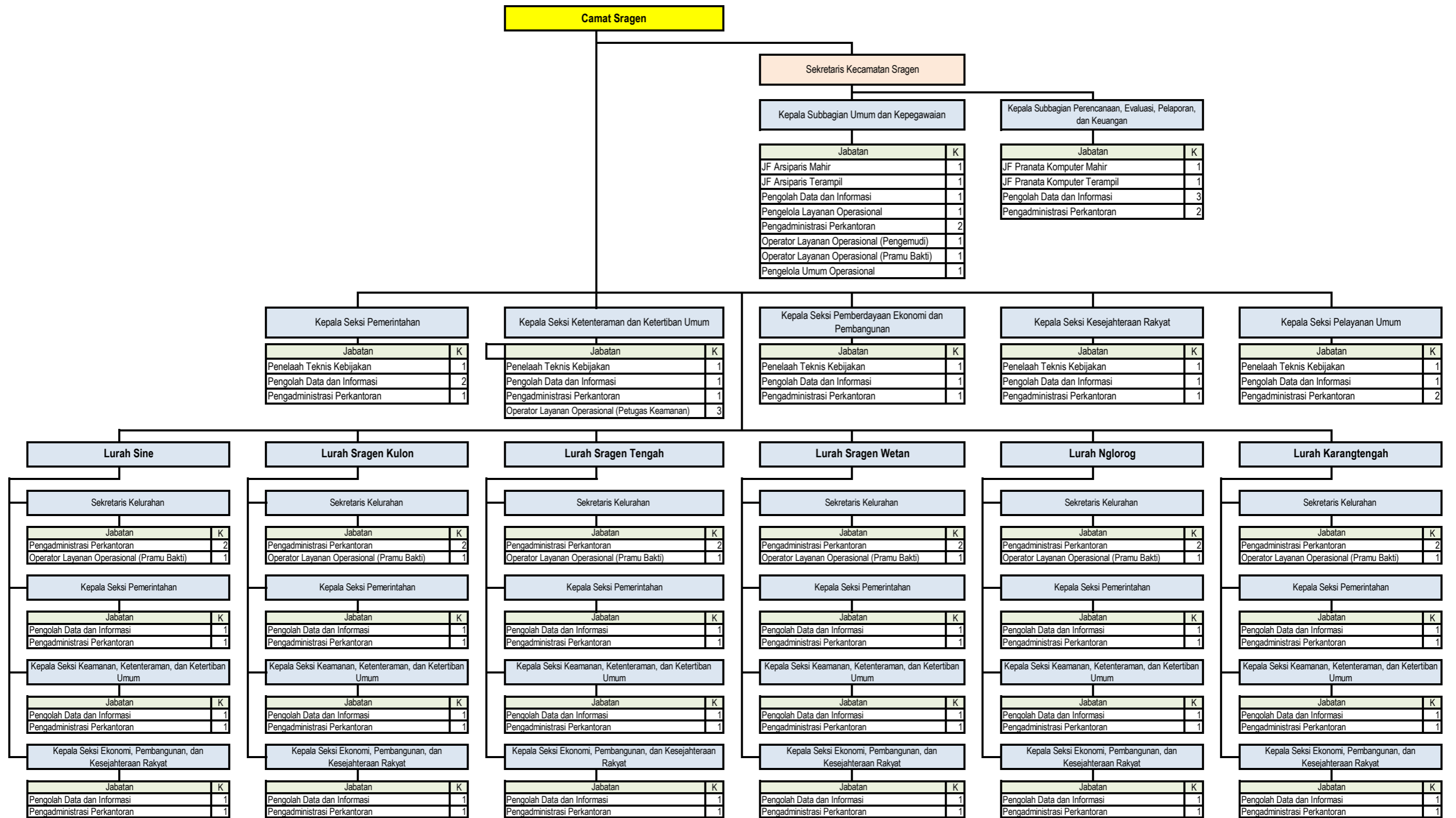

37. PETA JABATAN KECAMATAN SIDOHARJO

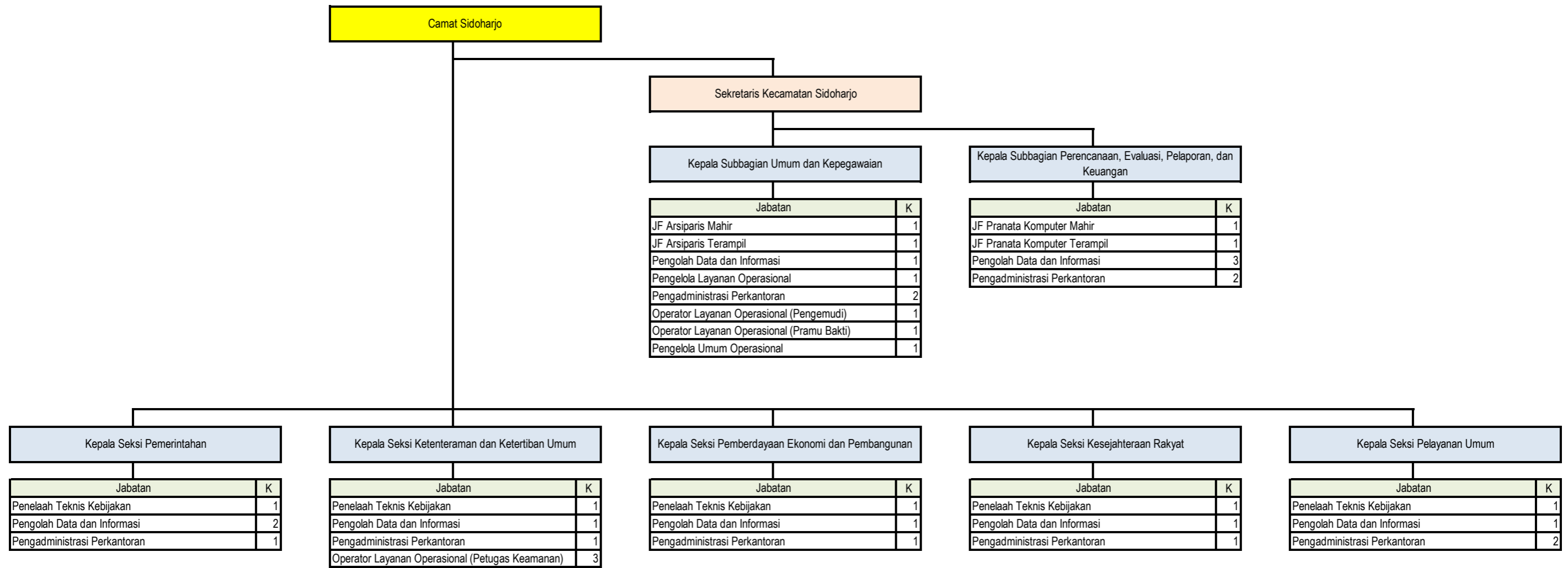

38. PETA JABATAN KECAMATAN TANON

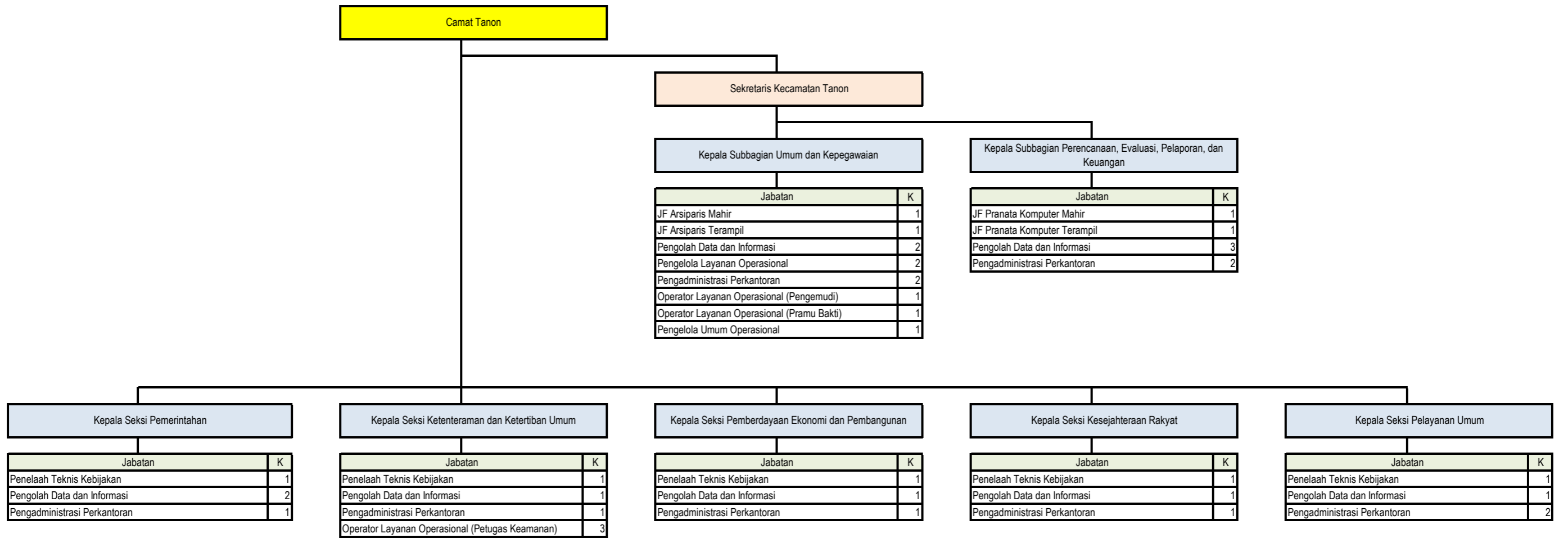

39. PETA JABATAN KECAMATAN GEMOLONG

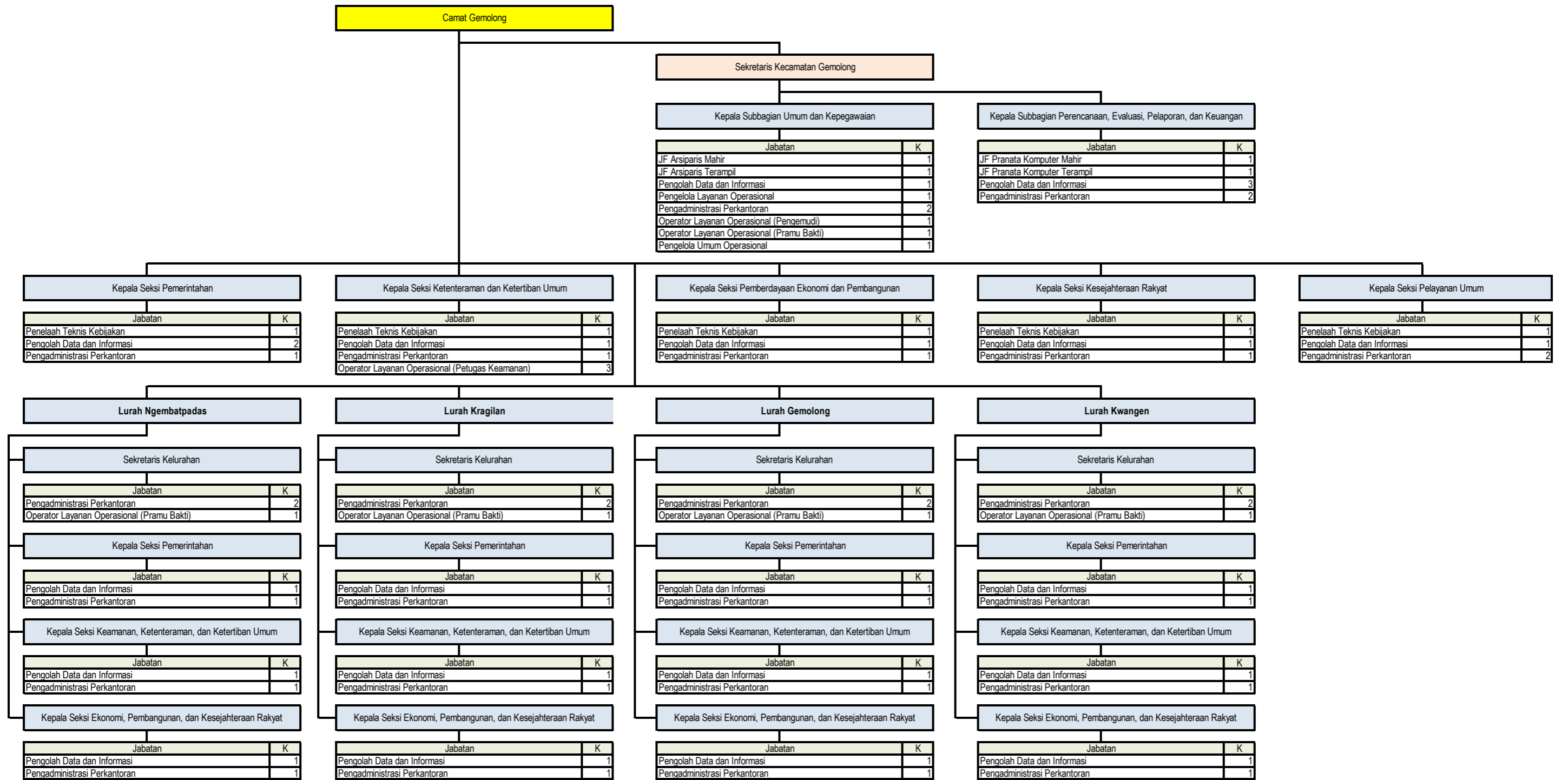

40. PETA JABATAN KECAMATAN MIRI

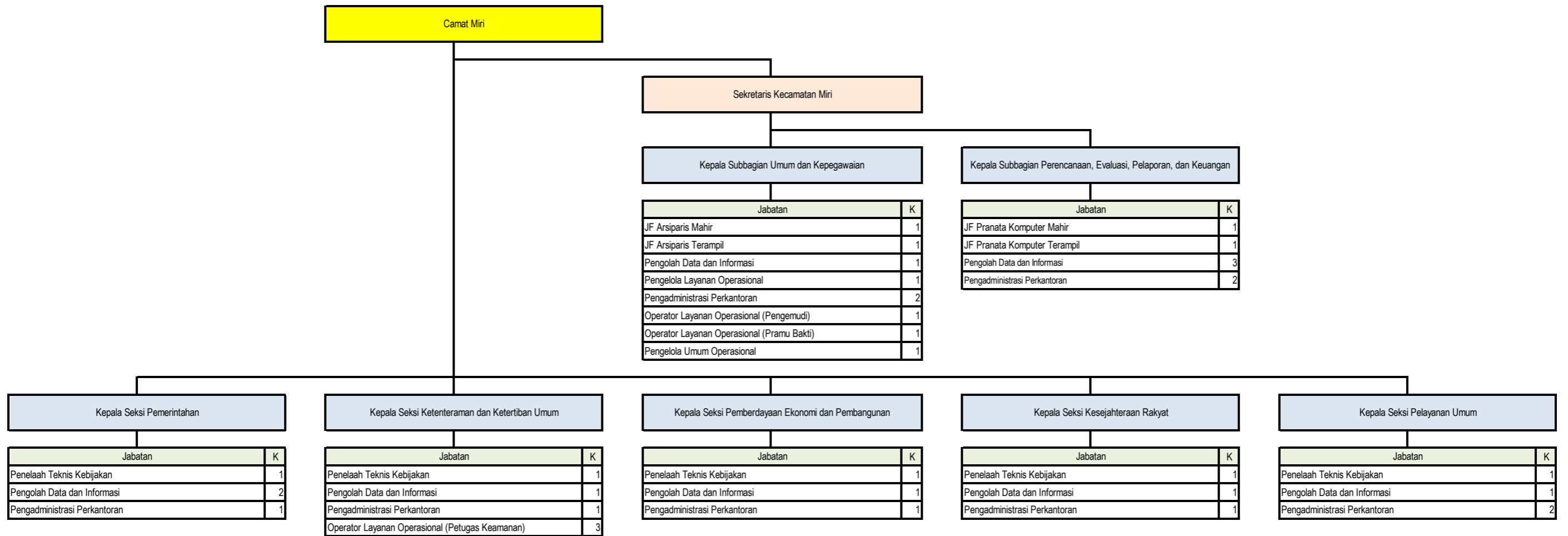

41. PETA...

41. PETA JABATAN KECAMATAN SUMBERLAWANG

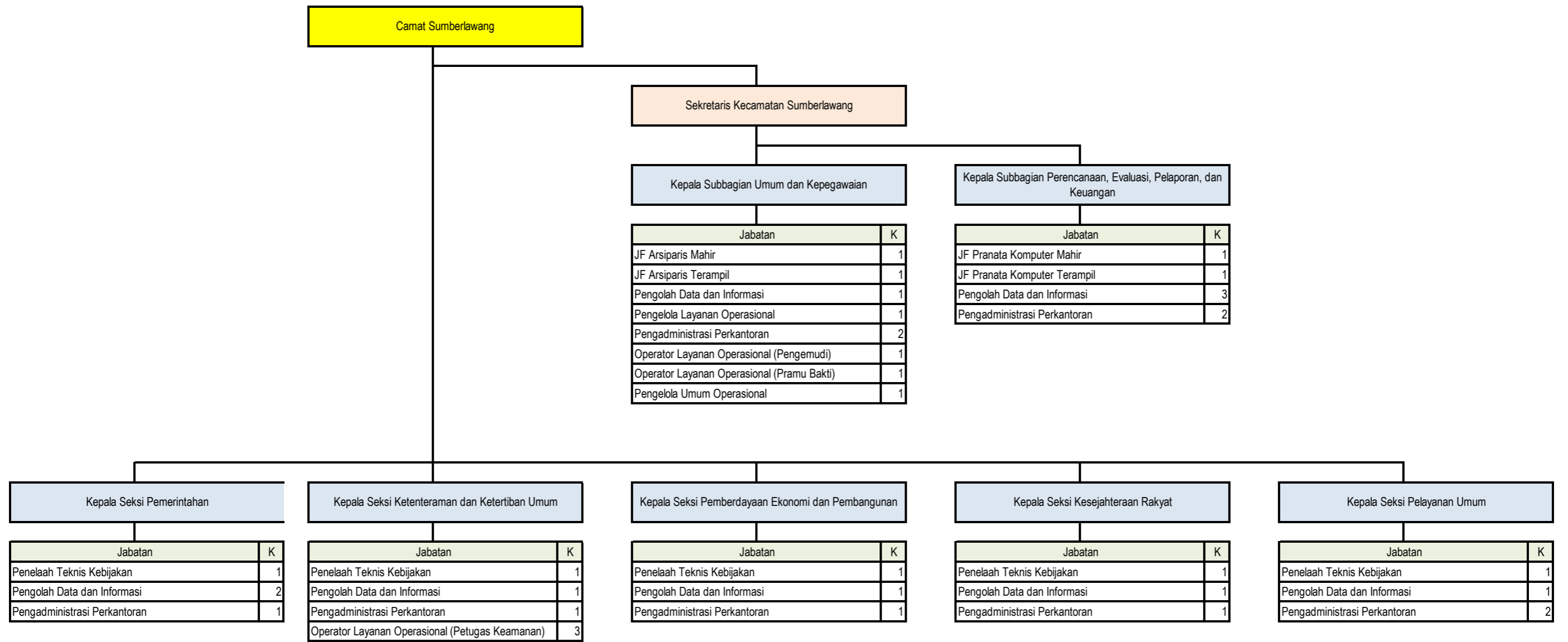

42. PETA JABATAN KECAMATAN MONDOKAN

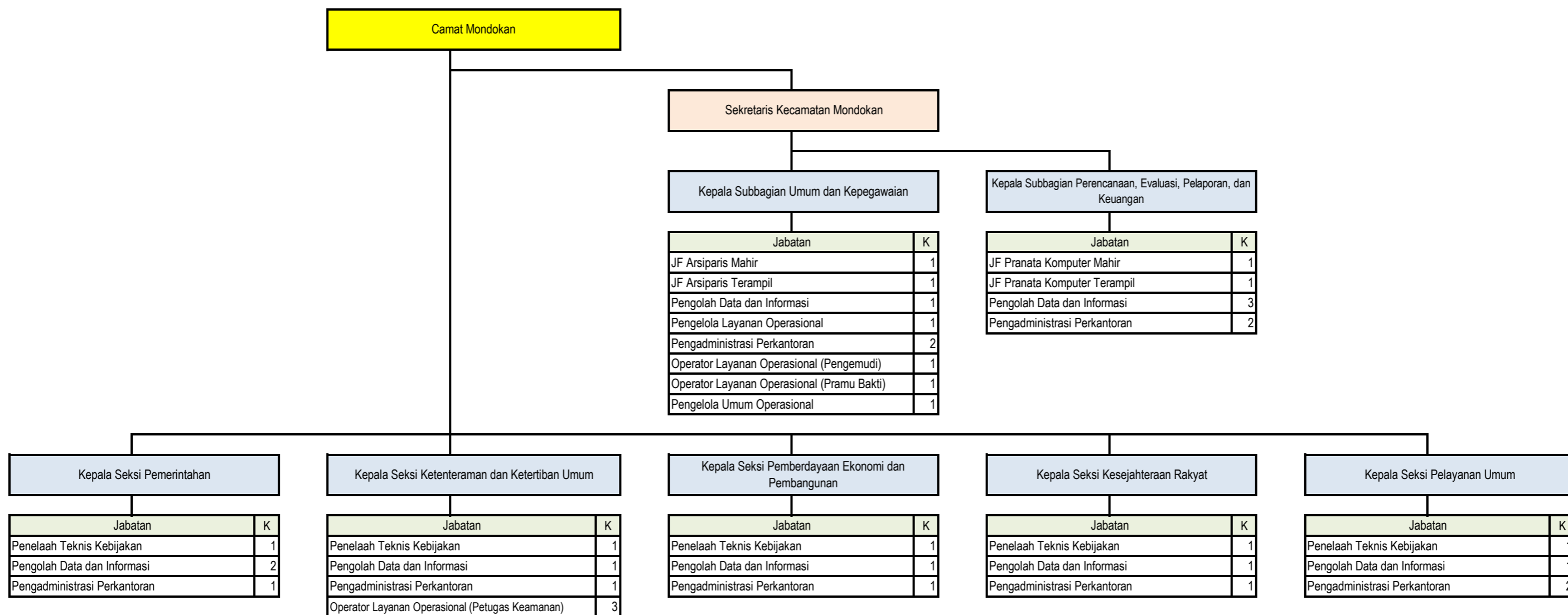

43. PETA JABATAN KECAMATAN SUKODONO

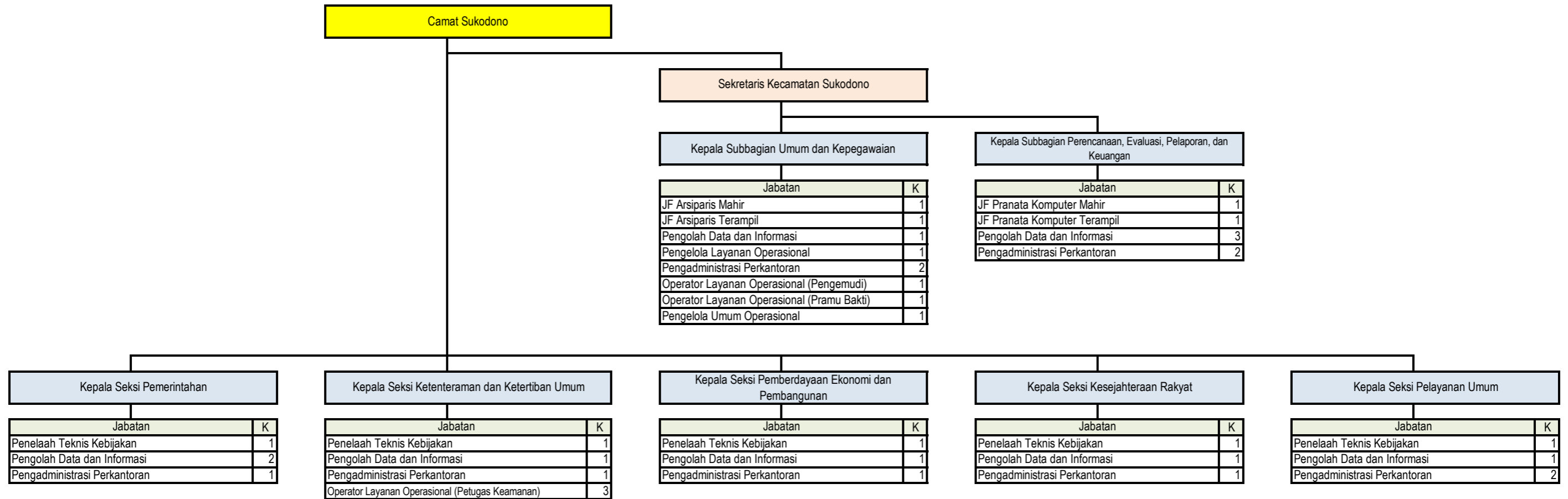

44. PETA JABATAN KECAMATAN GESI

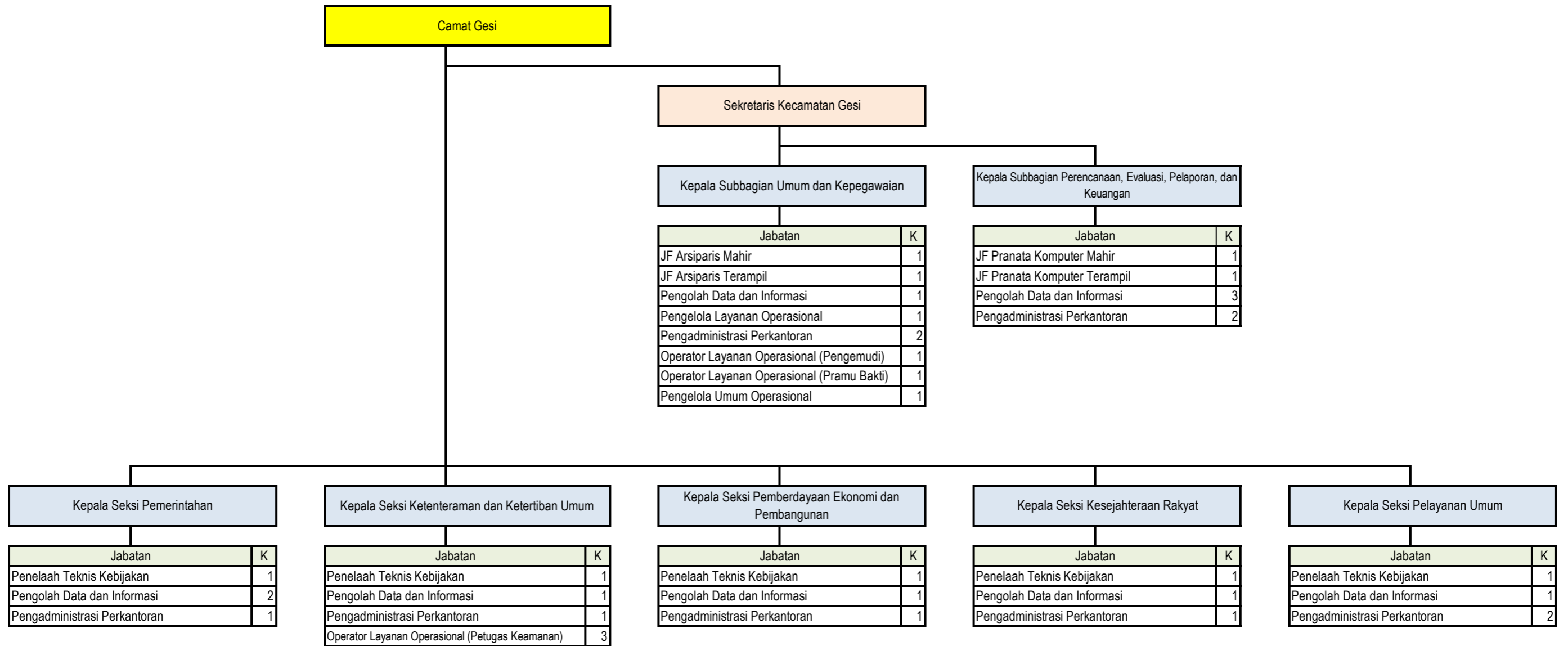

45. PETA...

45. PETA JABATAN KECAMATAN TANGEN

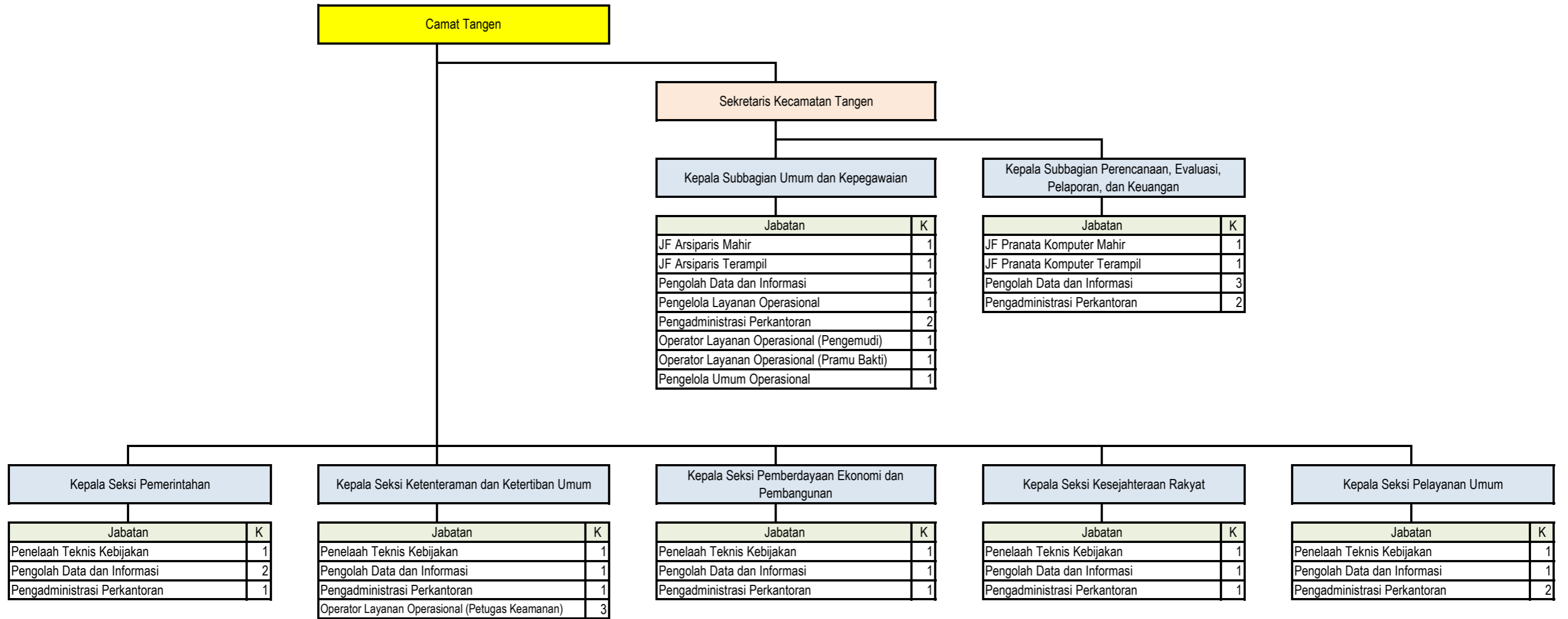

46. PETA...

46. PETA JABATAN KECAMATAN JENAR

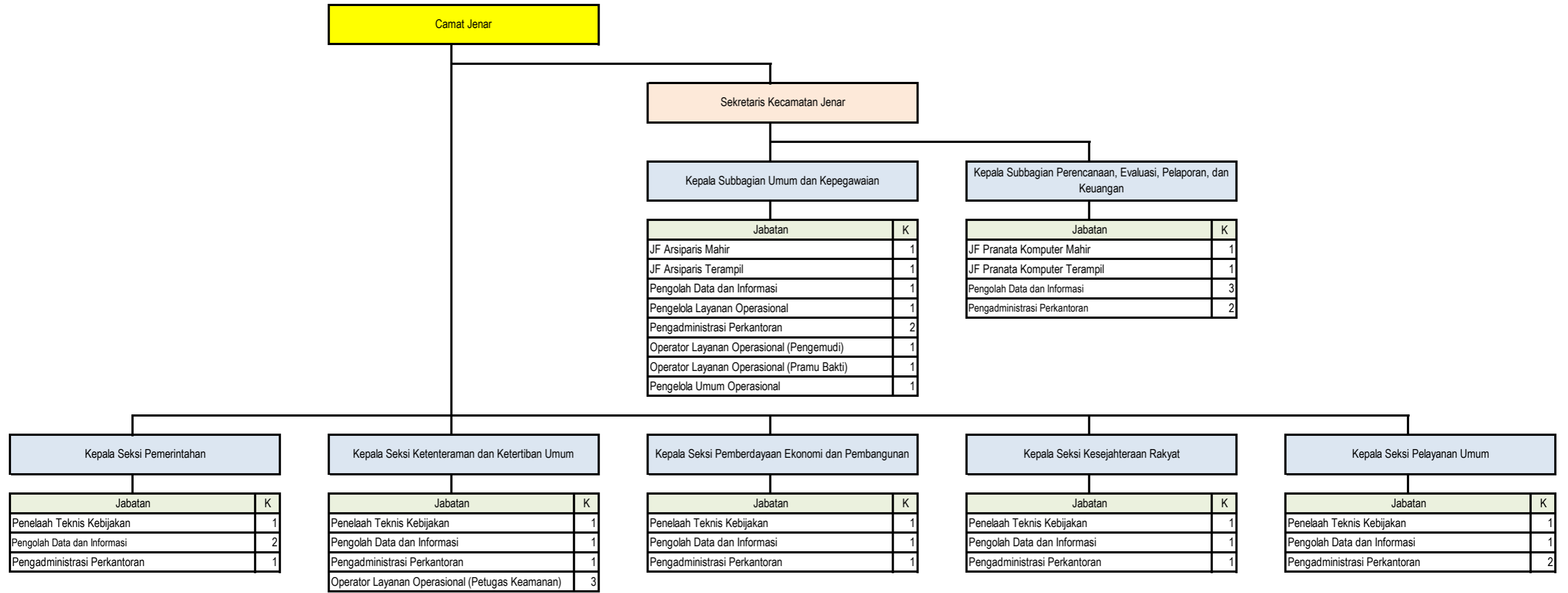

BUPATI SRAGEN,

ttd+cap

KUSDINAR UNTUNG YUNI SUKOWATI