



SALINAN

**BUPATI PURWOREJO
PROVINSI JAWA TENGAH**

PERATURAN BUPATI PURWOREJO
NOMOR 15 TAHUN 2024

TENTANG

PERUBAHAN KETIGA ATAS PERATURAN BUPATI PURWOREJO
NOMOR 127 TAHUN 2021 TENTANG RENCANA STRATEGIS
DINAS SOSIAL, PENGENDALIAN PENDUDUK DAN KELUARGA BERENCANA,
KABUPATEN PURWOREJO TAHUN 2021-2026

DENGAN RAHMAT TUHAN YANG MAHA ESA

BUPATI PURWOREJO,

- Menimbang : a. bahwa untuk memberikan pedoman dan dasar hukum bagi Dinas Sosial, Pengendalian Penduduk dan Keluarga Berencana Kabupaten Purworejo dalam merencanakan pembangunan Kabupaten Purworejo dan menyusun Rencana Kerja Dinas Sosial, Pengendalian Penduduk dan Keluarga Berencana Kabupaten Purworejo Tahun 2021 sampai dengan Tahun 2026, telah ditetapkan Peraturan Bupati Purworejo Nomor 127 Tahun 2021 tentang Rencana Strategis Dinas Sosial, Pengendalian Penduduk dan Keluarga Berencana Kabupaten Purworejo Tahun 2021-2026;
- b. bahwa sejalan dengan perkembangan keadaan dan perubahan peraturan perundang-undangan, khususnya dengan ditetapkannya Keputusan Menteri Dalam Negeri Nomor 900.1.15.5-1317 Tahun 2023 tentang Perubahan Atas Keputusan Menteri Dalam Negeri Nomor 050-5889-2021 Tahun 2021 tentang Hasil Verifikasi, Validasi dan Inventarisasi Pemutakhiran Klasifikasi, Kodefikasi Dan Nomenklatur Perencanaan Pembangunan dan Keuangan Daerah, Peraturan Bupati sebagaimana dimaksud dalam huruf a sudah tidak sesuai lagi, sehingga perlu diubah;

- c. bahwa berdasarkan ketentuan Pasal 359 Peraturan Menteri Dalam Negeri Nomor 86 Tahun 2017 tentang Tata Cara Perencanaan, Pengendalian dan Evaluasi Rancangan Peraturan Daerah tentang Rencana Pembangunan Jangka Panjang Daerah dan Rencana Pembangunan Jangka Menengah Daerah, serta Tata Cara Perubahan Rencana Pembangunan Jangka Panjang Daerah dan Rencana Pembangunan Jangka Menengah Daerah, dan Rencana Kerja Pemerintah Daerah, perubahan rencana strategis perangkat daerah ditetapkan dengan peraturan kepala daerah;
- d. bahwa berdasarkan pertimbangan sebagaimana dimaksud dalam huruf a, huruf b, dan huruf c, perlu menetapkan Peraturan Bupati tentang Perubahan Atas Peraturan Bupati Purworejo Nomor 127 Tahun 2021 tentang Rencana Strategis Dinas Sosial, Pengendalian Penduduk dan Keluarga Berencana Kabupaten Purworejo Tahun 2021-2026;

- Mengingat :
1. Pasal 18 ayat (6) Undang-Undang Dasar Negara Republik Indonesia Tahun 1945;
 2. Undang-Undang Nomor 13 Tahun 1950 tentang Pembentukan Daerah-daerah Kabupaten Dalam Lingkungan Provinsi Djawa Tengah (Berita Negara Republik Indonesia Tahun 1950 Nomor 42);
 3. Undang-Undang Nomor 25 Tahun 2004 tentang Sistem Perencanaan Pembangunan Nasional (Lembaran Negara Republik Indonesia Tahun 2004 Nomor 104, Tambahan Lembaran Negara Republik Indonesia Nomor 4421);
 4. Undang-Undang Nomor 23 Tahun 2014 tentang Pemerintahan Daerah (Lembaran Negara Republik Indonesia Tahun 2014 Nomor 244, Tambahan Lembaran Negara Republik Indonesia Nomor 5587), sebagaimana telah diubah beberapa kali, terakhir dengan Undang-Undang Nomor 11 Tahun 2020 tentang Cipta Kerja (Lembaran Negara Republik Indonesia Tahun 2020 Nomor 245, Tambahan Lembaran Negara Republik Indonesia Nomor 6573);
 5. Peraturan Pemerintah Nomor 8 Tahun 2008 tentang Tahapan, Tata Cara Penyusunan, Pengendalian dan Evaluasi Pelaksanaan Rencana Pembangunan Daerah (Lembaran Negara Republik Indonesia Tahun 2008 Nomor 21, Tambahan Lembaran Negara Republik Indonesia Nomor 4817);

6. Peraturan Menteri Dalam Negeri Nomor 86 Tahun 2017 tentang Tata Cara Perencanaan, Pengendalian dan Evaluasi Pembangunan Daerah, Tata Cara Evaluasi Rancangan Peraturan Daerah Tentang Rencana Pembangunan Jangka Panjang Daerah dan Rencana Pembangunan Jangka Menengah Daerah, serta Tata Cara Perubahan Rencana Pembangunan Jangka Panjang Daerah, Rencana Pembangunan Jangka Menengah Daerah, dan Rencana Kerja Pemerintah Daerah (Berita Negara Republik Indonesia Tahun 2017 Nomor 1312);
7. Peraturan Menteri Dalam Negeri Nomor 90 Tahun 2019 tentang Klasifikasi, Kodefikasi, dan Nomenklatur Perencanaan Pembangunan dan Keuangan Daerah (Berita Negara Republik Indonesia Tahun 2019 Nomor 1447);
8. Peraturan Daerah Kabupaten Purworejo Nomor 3 Tahun 2012 tentang Sistem Perencanaan Pembangunan Daerah (Lembaran Daerah Kabupaten Purworejo Tahun 2012 Nomor 3);
9. Peraturan Daerah Kabupaten Nomor 11 Tahun 2021 tentang Rencana Pembangunan Jangka Menengah Daerah Kabupaten Purworejo Tahun 2021 - 2026. (Lembaran Daerah Kabupaten Purworejo Tahun 2021 Nomor 11);
10. Peraturan Bupati Purworejo Nomor 127 Tahun 2021 tentang Rencana Strategis Dinas Sosial, Pengendalian Penduduk dan Keluarga Berencana Kabupaten Purworejo tahun 2021-2026 (Berita Daerah Kabupaten Purworejo Tahun 2022 Nomor 57);
11. Peraturan Bupati Purworejo Nomor 31 Tahun 2022 tentang Perubahan Atas Peraturan Bupati Purworejo Nomor 127 Tahun 2021 tentang Rencana Strategis Dinas Sosial, Pengendalian Penduduk dan Keluarga Berencana Kabupaten Purworejo tahun 2021 -2026;
12. Peraturan Bupati Purworejo Nomor 79 Tahun 2023 tentang Perubahan Kedua Peraturan Bupati Purworejo Nomor 127 Tahun 2021 tentang Rencana Strategis Dinas Sosial, Pengendalian Penduduk dan Keluarga Berencana Kabupaten Purworejo tahun 2021 -2026.

MEMUTUSKAN:

Menetapkan : **PERATURAN BUPATI TENTANG PERUBAHAN KETIGA ATAS PERATURAN BUPATI PURWOREJO NOMOR 127 TAHUN 2021 TENTANG RENCANA STRATEGIS DINAS SOSIAL, PENGENDALIAN PENDUDUK DAN KELUARGA BERENCANA KABUPATEN PURWOREJO TAHUN 2021-2026.**

{

Pasal I

Ketentuan **BAB II** GAMBARAN PELAYANAN PERANGKAT DAERAH, 2.1. Tugas, Fungsi, dan Struktur Organisasi Perangkat Daerah gambar 2.1. Struktur organisasi Dinas Sosial, Pengendalian Penduduk dan Keluarga Berencana, **BAB IV** TUJUAN DAN SASARAN, Penjabaran 4.1. Tujuan dan Sasaran Jangka Menengah Perangkat Daerah dan Tabel 4.1. Tujuan dan Sasaran Jangka Menengah Perangkat Daerah Dinas Sosial Pengendalian Penduduk dan Keluarga Berencana, **BAB VI** RENCANA PROGRAM DAN KEGIATAN SERTA PENDANAAN pada Tabel 2.7. Rencana Program, Kegiatan, dan Pendanaan Perangkat Daerah, dalam Lampiran Peraturan Bupati Purworejo Nomor 127 Tahun 2021 tentang Rencana Strategis Dinas Sosial, Pengendalian Penduduk dan Keluarga Berencana Kabupaten Purworejo Tahun 2021-2026 (Berita Daerah Kabupaten Purworejo Tahun 2021 Nomor 127 Seri E Nomor 57) diubah, sehingga menjadi sebagaimana tercantum dalam Lampiran yang merupakan bagian tidak terpisahkan dari Peraturan Bupati ini.

Pasal II

Peraturan Bupati ini mulai berlaku pada tanggal diundangkan.

Agar setiap orang mengetahuinya, memerintahkan pengundangan Peraturan Bupati ini dengan penempatannya dalam Berita Daerah Kabupaten Purworejo.

Ditetapkan di Purworejo
pada tanggal 3 Juli 2024

♣BUPATI PURWOREJO,♣

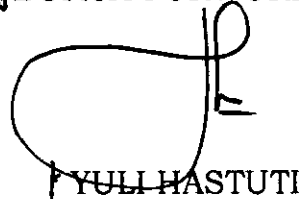

YULI HASTUTI

Diundangkan di Purworejo
pada tanggal

♣PJ SEKRETARIS DAERAH KABUPATEN PURWOREJO,♣



†R. ACHMAD KURNIAWAN KADIR

BERITA DAERAH KABUPATEN PURWOREJO
TAHUN NOMOR SERI NOMOR

!

LAMPIRAN I
PERATURAN BUPATI
PURWOREJO
NOMOR 16 TAHUN 2024
TENTANG
PERUBAHAN KETIGA
ATAS PERATURAN
BUPATI PURWOREJO
NOMOR 127 TAHUN 2021
TENTANG RENCANA
STRATEGIS DINAS
SOSIAL PENGENDALIAN
PENDUDUK DAN
KELUARGA BERENCANA
KABUPATEN
PURWOREJO TAHUN
2021-2026

BAB II
GAMBARAN PELAYANAN PERANGKAT DAERAH

2.1. Tugas Fungsi dan Struktur Organisasi

Kedudukan, Susunan Organisasi, Tugas dan Fungsi serta tata kerja Dinas Sosial, Pengendalian Penduduk dan Keluarga Berencana.

2.1.1. Tugas dan Fungsi

Dinas Sosial, Pengendalian Penduduk dan Keluarga Berencana mempunyai tugas membantu Bupati dalam melaksanakan urusan pemerintahan bidang sosial, bidang pengendalian penduduk dan keluarga berencana yang menjadi kewenangan Daerah dan tugas pembantuan yang diberikan kepada Daerah yang meliputi bidang asistensi dan pembinaan potensi kesejahteraan dan nilai-nilai sosial, rehabilitasi sosial, pengendalian penduduk dan keluarga sejahtera, serta keluarga berencana.

Dalam melaksanakan tugas sebagaimana dimaksud dalam Dinas Sosial Pengendalian Penduduk dan Keluarga Berencana menyelenggarakan fungsi:

- a. perumusan kebijakan teknis bidang Sosial, Pengendalian Penduduk dan Keluarga Berencana yang meliputi asistensi dan pembinaan potensi kesejahteraan dan nilai-nilai sosial, rehabilitasi

- sosial, pengendalian penduduk dan keluarga sejahtera, keluarga berencana;
- b. pelaksanaan kebijakan bidang sosial, yang meliputi asistensi dan pembinaan potensi kesejahteraan dan nilai-nilai sosial, rehabilitasi sosial, pengendalian penduduk dan keluarga sejahtera, keluarga berencana;
 - c. pelaksanaan evaluasi dan pelaporan bidang sosial, yang meliputi asistensi dan pembinaan potensi kesejahteraan dan nilai-nilai sosial, rehabilitasi sosial, pengendalian penduduk dan keluarga sejahtera, keluarga berencana;
 - d. pelaksanaan administrasi dinas bidang Sosial, Pengendalian Penduduk dan Keluarga Berencana yang meliputi asistensi dan pembinaan potensi kesejahteraan dan nilai-nilai sosial, rehabilitasi sosial, pengendalian penduduk dan keluarga sejahtera, keluarga berencana;
 - e. membina UPT dalam pelaksanaan kegiatan teknis operasional dan atau kegiatan teknis penunjang tertentu;
 - f. menyelenggarakan monitoring, evaluasi dan pelaporan terhadap pelaksanaan tugas-tugas bidang Sosial, Pengendalian Penduduk dan Keluarga Berencana yang meliputi asistensi dan membina potensi kesejahteraan dan nilai-nilai sosial, rehabilitasi;
 - g. penyelenggaraan kesekretariatan Dinas Sosial Pengendalian Penduduk dan Keluarga Berencana;
 - h. pelaksanaan tugas lain yang diberikan oleh Bupati sesuai dengan tugas dan fungsi.

2.1.2. Struktur Organisasi

Susunan Organisasi Dinas Sosial Pengendalian Penduduk dan Keluarga Berencana, terdiri atas:

- a. Kepala Dinas Sosial Pengendalian Penduduk dan Keluarga Berencana;
- b. Sekretariat;

- c. Bidang Pemberdayaan, Perlindungan dan Jaminan Sosial;
- d. Bidang Rehabilitasi Sosial, Penanganan Warga Negara Migran Korban Tindak Kekerasan Dan Penanganan Bencana, dan Pengelolaan Taman Makam Pahlawan;
- e. Bidang Pengendalian Penduduk dan Pemberdayaan Peningkatan Keluarga Sejahtera;
- f. Bidang Keluarga Berencana;
- g. UPT;
- h. Kelompok Jabatan Fungsional.

Gambar 2.1.
Struktur Organisasi Dinas Sosial Pengendalian Penduduk dan Keluarga Berencana
Kabupaten Purworejo

BAGAN ORGANISASI
DINAS SOSIAL, PENGENDALIAN PENDUDUK, DAN KELUARGA BERENCANA,
KABUPATEN PURWOREJO

LAMPIRAN
 PERATURAN BUPATI PURWOREJO
 NOMOR
 TENTANG
 KEDUDUKAN, SUSUNAN ORGANISASI DAN FUNGSI
 SERTA TATA KERJA DINAS SOSIAL, PENGENDALIAN
 PENDUDUK, KELUARGA BERENCANA,
 KABUPATEN PURWOREJO

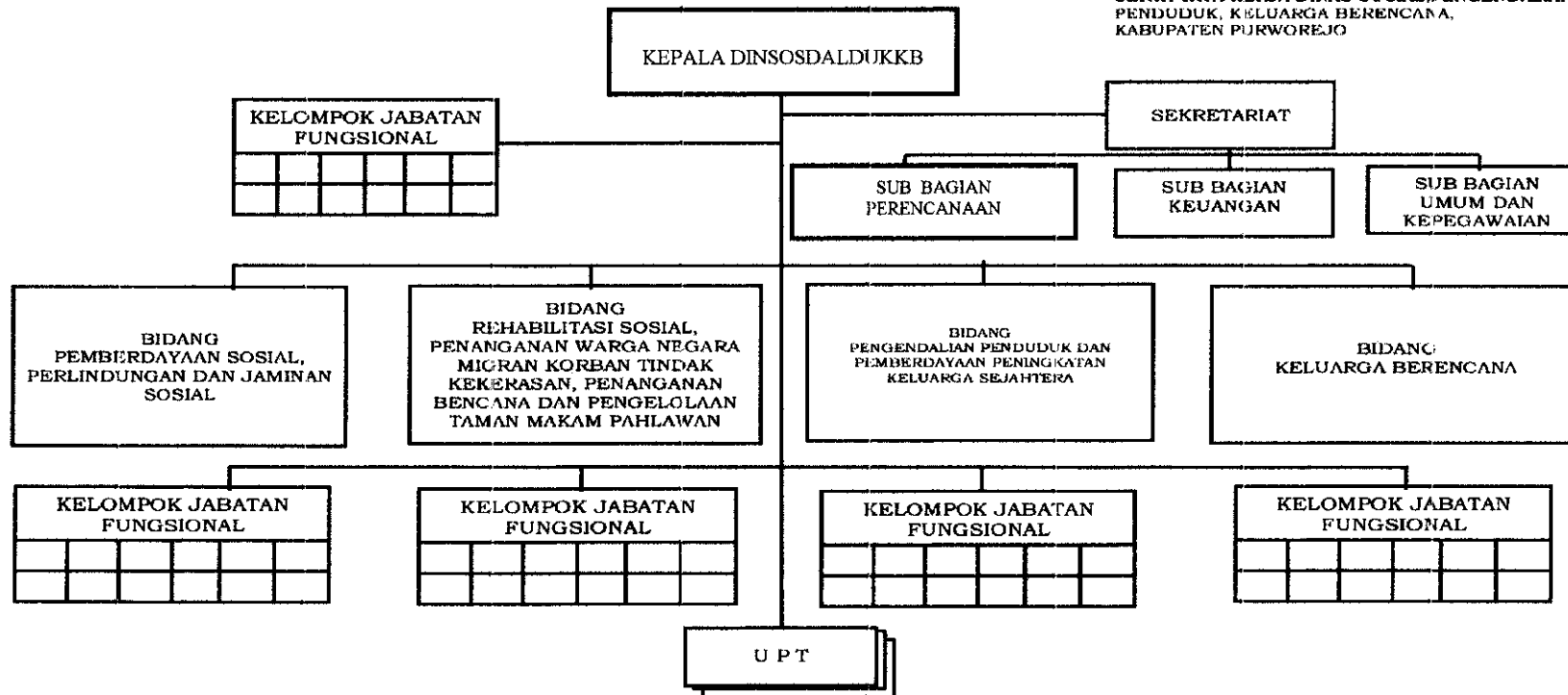

lu

BAB IV TUJUAN DAN SASARAN

4.1. Tujuan dan Sasaran Jangka Menengah Perangkat Daerah

Visi pembangunan Kabupaten Purworejo tahun 2021-2026 merupakan implementasi dari visi Bupati dan Wakil Bupati Purworejo periode tahun 2021-2026 yaitu: **“Purworejo Berdaya Saing 2025”**

Misi Bupati Purworejo periode 2021-2026 ada sebanyak 5 (lima) misi. Dari ke 5 misi tersebut ada 3 misi yang erat hubungannya dengan tugas dan fungsi Dinas Sosial Pengendalian Penduduk, Keluarga Berencana.

Misi 1: Meningkatkan daya saing sumber daya manusia yang unggul dalam arti luas, mengedepankan kompetensi keahlian dan keilmuan yang berbasis pada religiusitas masyarakat

Misi ini memiliki 3 (tiga) tujuan yaitu *Peningkatan Kualitas Sumber Daya Manusia, Penurunan Angka Kemiskinan, serta Pengurangan Tingkat Pengangguran*. Tujuan peningkatan kualitas sumber daya manusia diukur keberhasilannya dengan indikator angka Indeks Pembangunan Manusia (IPM) dan didukung dengan 6 (enam) sasaran yaitu: 1) *Meningkatnya Derajat Pendidikan Masyarakat* yang diukur melalui angka Rata-rata Lama Sekolah (RLS) dan Harapan Lama Sekolah (HLS); 2) *Meningkatnya Derajat Kesehatan Masyarakat* yang diukur melalui Angka Harapan Hidup (AHH); 3) *Meningkatnya Ketahanan Pangan* yang diukur melalui indikator Pola Pangan Harapan; 4) *Terkendalinya Laju Pertumbuhan Penduduk* yang diukur melalui indikator laju pertumbuhan penduduk; 5) *Terwujudnya Kesetaraan Pembangunan Gender* yang diukur melalui angka Indeks Pembangunan Gender (IPG); serta 6) *Terwujudnya Pembangunan Pemuda dan Olahraga* yang diukur melalui persentase organisasi kepemudaan dan olahraga yang aktif.

Tujuan penurunan angka kemiskinan diukur keberhasilannya dengan indikator angka kemiskinan dan didukung dengan 1 (satu) sasaran yaitu *Berkurangnya Penduduk Miskin* yang diukur melalui indikator persentase penurunan kelompok RT 20% berpenghasilan terendah. Sedangkan tujuan pengurangan tingkat pengangguran diukur keberhasilannya dengan indikator Tingkat Pengangguran

Terbuka (TPT) dan didukung dengan 1 (satu) sasaran yaitu *Meningkatnya Partisipasi Angkatan Kerja* yang diukur melalui indikator Tingkat Partisipasi Angkatan Kerja (TPAK).

Peningkatan kualitas sumber daya manusia yang menjadi tujuan pembangunan Kabupaten Purworejo pada tahun 2021-2026 yang dijabarkan dalam 8 (delapan) sasaran tersebut dimaksudkan untuk memastikan sumber daya manusia di Kabupaten Purworejo unggul dalam arti sehat dan sejahtera, terjamin kualitas pendidikannya secara adil dan inklusif, mencapai kesetaraan gender dengan memberdayakan perempuan dan melindungi hak anak, serta mencapai pembangunan pemuda dan olahraga. Di samping itu, menurunkan angka kemiskinan juga menjadi tujuan dalam perwujudan misi pertama dalam pembangunan Kabupaten Purworejo pada tahun 2021-2026.

Tujuan ini sejalan pula dengan amanat Tujuan Pembangunan Berkelanjutan yaitu untuk mengakhiri kemiskinan dalam segala bentuk (*Goal 1 TPB*), mewujudkan ketahanan pangan dan peningkatan gizi (*Goal 2 TPB*), menjamin kehidupan yang sehat dan sejahtera bagi seluruh masyarakat (*Goal 3 TPB*), mencapai kesetaraan gender melalui pemberdayaan perempuan dan anak (*Goal 5 TPB*), serta mempromosikan pertumbuhan yang inklusif dan berkelanjutan melalui penyediaan akses kesempatan kerja penuh dan produktif dan pekerjaan yang layak untuk semua (*Goal 8 TPB*).

Misi 4: Meningkatkan daya saing kualitas pelayanan publik dan penyelenggaraan pemerintahan yang baik (*good governance*)

Misi ini memiliki tujuan untuk mewujudkan *Tata Kelola Kelembagaan Berkelas Dunia* yang diukur keberhasilannya melalui indikator Indeks Reformasi Birokrasi (IRB). Tujuan ini didukung dengan 3 (tiga) sasaran yaitu: 1) *Terwujudnya Birokrasi yang Bersih dan Akuntabel* yang diukur melalui indikator nilai Maturitas SPIP, Opini Badan Pemeriksa Keuangan (BPK), dan nilai Sistem Akuntabilitas Kinerja Instansi Pemerintah (SAKIP); 2) *Terwujudnya Birokrasi yang Kapabel* yang diukur melalui indikator Indeks Sistem Merit; serta 3) *Terwujudnya Pelayanan Publik yang Prima* yang diukur melalui indikator Indeks Pelayanan Publik (IPP) dan Indeks Inovasi Daerah (IID).

Tata kelola kelembagaan berkelas dunia yang didukung dengan 3 (tiga) sasaran tersebut dimaksudkan sebagai salah satu upaya dalam implementasi reformasi birokrasi secara optimal. Sistem birokrasi dan pelayanan publik yang dinamis, efektif, efisien, dan terbuka dalam menyerap partisipasi dan aspirasi publik menjadi kondisi yang ingin diwujudkan dalam lingkup pemerintahan Kabupaten Purworejo.

Tujuan dan sasaran dalam misi ini juga dimaksudkan untuk mewujudkan masyarakat yang damai dan inklusif untuk pembangunan berkelanjutan, menyediakan akses terhadap keadilan bagi semua, membangun institusi yang efektif, akuntabel, dan inklusif di semua tingkatan (*Goal 16 TPB*) serta memperkuat sarana pelaksanaan dan merevitalisasi kemitraan global untuk pembangunan berkelanjutan (*Goal 17 TPB*).

Misi 5: Meningkatkan daya saing sarana prasarana dan infrastruktur yang didukung kemajuan teknologi informasi

Misi ini memiliki tujuan *Peningkatan Infrastruktur Berbasis Kebencanaan dan Lingkungan Hidup Berkelanjutan* yang keberhasilannya diukur melalui indikator Indeks Risiko Bencana (IRB). Tujuan ini didukung dengan 3 (tiga) sasaran sebagai berikut: 1) *Meningkatnya Kualitas Infrastruktur Umum* yang diukur melalui indikator Indeks Infrastruktur Daerah; 2) *Terkelolanya Lingkungan Hidup secara Berkelanjutan* yang diukur melalui indikator Indeks Kualitas Lingkungan Hidup Daerah (IKLHD); serta 3) *Meningkatnya Ketahanan Daerah terhadap Bencana* yang diukur melalui indikator Indeks Ketahanan Daerah.

Tujuan peningkatan infrastruktur berbasis kebencanaan dan lingkungan hidup berkelanjutan yang didukung dengan 3 (tiga) sasaran ini dimaksudkan untuk memastikan pembangunan infrastruktur tangguh bencana dan pengelolaan lingkungan hidup yang berkelanjutan. Melalui tujuan dan sasaran pada misi ini, ketersediaan dan pengelolaan air dan sanitasi yang berkelanjutan diharapkan akan dapat tercapai (*Goal 5 TPB*). Selain itu, penjaminan akses energi yang terjangkau, berkelanjutan, dan modern (*Goal 7 TPB*) serta pembangunan infrastruktur sarana prasarana yang tangguh, industrialisasi inklusif, berkelanjutan, dan pengembangan inovasi

(Goal 9 TPB) juga menjadi hasil akhir yang akan dicapai melalui tujuan dan sasaran ini.

Di sisi lingkungan, pembangunan permukiman yang aman, tangguh, dan berkelanjutan (Goal 11 TPB) menjadi hal yang perlu diperhatikan mengingat letak geografis Kabupaten Purworejo yang memiliki tingkat kerawanan bencana tinggi, baik bencana alam maupun bencana akibat perubahan iklim dan dampaknya (Goal 13 TPB). Upaya lain yang dapat dilaksanakan dalam mencapai tujuan dan sasaran ini adalah dengan melindungi, memulihkan, dan meningkatkan pemanfaatan ekosistem darat secara berkelanjutan, serta mengurangi degradasi lahan dan hilangnya keanekaragaman hayati (Goal 15 TPB).

Dari 3 misi tersebut ada 4 Tujuan yang berkaitan erat dengan Dinas Sosial, Pengendalian Penduduk dan Keluarga Berencana yaitu:

1. Peningkatan Kualitas SDM
2. Penurunan Angka Kemiskinan.
3. Tata Kelola Kelembagaan
4. Peningkatan Infrastruktur Berbasis Kebencanaan & Lingkungan Hidup Berkelanjutan

Ada 4 Sasaran yang searah dengan Tupoksi Dinas Sosial Pengendalian Penduduk dan Keluarga Berencana

1. Terkendalinya Laju Pertumbuhan Penduduk
2. Berkurangnya Penduduk Miskin
3. Terwujudnya Birokrasi yang Bersih dan Akuntabel
4. Terwujudnya Pelayanan Publik yang Prima
5. Meningkatnya Ketahanan Daerah terhadap Bencana

Tujuan dan Sasaran Dinas Sosial Pengendalian Penduduk dan Keluarga Berencana dapat disajikan pada tabel berikut :

Tabel 4.1

Tujuan dan Sasaran Jangka Menengah Pelayanan
Dinas Sosial Pengendalian Penduduk Keluarga Berencana

No	Tujuan Perangkat Daerah	Sasaran Perangkat Daerah	Indikator Tujuan/Sasaran	Target Kinerja Tujuan/Sasaran Perangkat Daerah					
				2021	2022	2023	2024	2025	2026
1	2	3	4	5	6	7	8	9	10
1	Peningkatan Penanganan Sosial Penduduk Miskin		Persentase Penurunan Kelompok Rumah Tangga 20% berpenghasilan terendah dari DTKS	35,05	33,19	31,42	29,75	28,17	26,67
		Meningkatnya Pelayanan Pemerlu Pelayanan Kesejahteraan Sosial (PPKS)	Persentase Pemerlu Pelayanan Kesejahteraan Sosial (PPKS) yang tertangani	100,00	100,00	100,00	100,00	100,00	100,00
2	Peningkatan Ketahanan Daerah terhadap Bencana dalam Pemenuhan Kebutuhan Dasar Korban Bencana pada Saat dan setelah Tanggap Darurat Bencana		Persentase korban bencana alam dan sosial yang terpenuhi kebutuhan dasarnya pada saat dan setelah tanggap darurat bencana	100,00	100,00	100,00	100,00	100,00	100,00
		Meningkatnya Pelayanan Korban Bencana Alam dan Sosial yang terpenuhi Kebutuhannya	Persentase korban bencana alam dan sosial yang terpenuhi kebutuhan dasarnya pada saat dan setelah tanggap darurat bencana	100,00	100,00	100,00	100,00	100,00	100,00

No	Tujuan Perangkat Daerah	Sasaran Perangkat Daerah	Indikator Tujuan/Sasaran	Target Kinerja Tujuan/Sasaran Perangkat Daerah					
				2021	2022	2023	2024	2025	2026
1	2	3	4	5	6	7	8	9	10
3	Peningkatan Pengendalian Laju Pertumbuhan Penduduk		Laju Pertumbuhan Penduduk	0,26	0,26	0,26	0,26	0,26	0,26
		Meningkatnya Akses dan Kualitas Pelayanan Keluarga Berencana	TFR (Total Fertility Rate)	2,1	2,1	2,1	2,1	2,1	2,1
4	Peningkatan Kualitas Pelayanan Publik		Indeks Kepuasan Masyarakat (IKM) Perangkat Daerah	100,00	100,00	100,00	100,00	98,30	98,30
		Meningkatnya Kualitas Pelayanan Publik	Indeks Kepuasan Masyarakat (IKM) Perangkat Daerah	100,00	100,00	100,00	100,00	98,30	98,30
		Meningkatnya Pengelolaan Taman Makam Pahlawan	Persentase Taman Makam Pahlawan sesuai standar	50	50	70	80	90	100

2

BAB VI

RENCANA PROGRAM DAN KEGIATAN SERTA PENDANAAN

6.1. Program dan Kegiatan

Adapun Program/Kegiatan/Sub Kegiatan yang bertambah atau berubah pada Perubahan Ketiga Renstra Dinas Sosial Pengendalian Penduduk Dan Keluarga Berencana:

A. Program Penunjang Urusan Pemerintahan Daerah Kabupaten Purworejo

1. Administrasi Umum Perangkat Daerah

1.1. Pengadaan Peralatan Dan Mesin Lainnya

B. Program Pengendalian Penduduk

1. Pemetaan Perkiraan Pengendalian Penduduk Cakupan Daerah Kabupaten/Kota

1.1. Pembinaan dan Pengawasan Penyelenggaraan Sistem Informasi Keluarga

1.2. Pencatatan dan Pengumpulan Data Keluarga

C. Program Pembinaan Keluarga Berencana (KB)

1. Pendayagunaan Tenaga Penyuluh KB/Petugas Lapangan KB (PKB/PLKB)

1.1. Penggerakan Kader Institusi Masyarakat Pedesaan (IMP)

2. Pemberdayaan dan Peningkatan Peran Serta Organisasi Kemasyarakatan Tingkat Daerah Kabupaten/Kota dalam Pelaksanaan Pelayanan dan Pembinaan Kesertaan Ber-KB

1.1. Integrasi Pembangunan Lintas Sektor di Kampung KB

D. Program Pemberdayaan Dan Peningkatan Keluarga Sejahtera (KS)

1. Pelaksanaan Pembangunan Keluarga Melalui Pembinaan Ketahanan dan Kesejahteraan Keluarga

1.1. Pengelolaan Ketahanan Keluarga Melalui Pusat Pelayanan Keluarga Sejahtera (PPKS)

2. Pelaksanaan dan Peningkatan Peran Serta Organisasi Kemasyarakatan Tingkat Daerah Kabupaten/ Kota dalam Pembangunan Keluarga Melalui Pembinaan Ketahanan dan Kesejahteraan Keluarga

- 1.1. Pemantauan Data dan Informasi Keluarga Berisiko Stunting (Termasuk remaja Calon Pengantin/Calon PUS, Ibu Hamil, Pasca salin/kelahiran, Baduta/Balita
- 1.2. Pendampingan Keluarga Berisiko Stunting (Termasuk remaja Calon Pengantin/Calon PUS, Ibu Hamil, Pasca salin/kelahiran, Baduta/Balita)

Adapun Program/Kegiatan/Sub Kegiatan yang tidak dilaksanakan atau berubah pada Perubahan Ketiga Renstra Dinas Sosial Pengendalian Penduduk Dan Keluarga Berencana:

A. Program Penunjang Urusan Pemerintahan Daerah Kabupaten/Kota

1. Perencanaan, Penganggaran, dan Evaluasi Kinerja Perangkat Daerah
 - 1.1. Koordinasi dan Penyusunan Dokumen RKA-SKPD
 - 1.2. Koordinasi dan Penyusunan Dokumen Perubahan RKA-SKPD
 - 1.3. Koordinasi dan Penyusunan DPA-SKPD
 - 1.4. Koordinasi dan Penyusunan Laporan Capaian Kinerja dan Ikhtisar Realisasi Kinerja SKPD

B. Program Pengelolaan Taman Makam Pahlawan

1. Pemeliharaan Taman Makam Pahlawan Nasional Kabupaten/Kota
 - 1.1. Pengamanan Taman Makam Pahlawan Nasional Kabupaten/Kota

6.2. Pendanaan

Pendanaan indikatif adalah perkiraan kebutuhan anggaran yang telah disusun desain kegiatannya. Dengan demikian, pendanaan indikatif cenderung bersifat perkiraan atas dasar rencana out put dan out come dari suatu kegiatan. Program kegiatan dan pendanaan tahun 2021 - 2026.

Tabel T-C.27

Rencana Program, Kegiatan, dan Pendanaan Perangkat Daerah

Tujuan Perangkat Daerah	Sasaran Perangkat Daerah	Kode					Bidang Urusan Pemerintahan dan Program Prioritas Pembangunan	Indikator Kinerja Tujuan/Sasaran/Program/Kegiatan/Bub Kegiatan	Satuan Target	Kondisi Kinerja Awal RPJMD		Target Capaian Kinerja Program dan Kerangka Pendanaan										Kondisi Kinerja pada akhir periode RPJMD		OPD Penanggung jawab	Lokasi
		UR	B/P U	PRG	KEG	SUB K				2020	2021	2022		2023		2024		2025		2026		Target	Rp (juta)		
												Target	Pagu (RP)	Target	Pagu (RP)	Target	Pagu (RP)	Target	Pagu (RP)	Target	Pagu (RP)				
1	2	3	4	5	6	7	8	9	10	11	12	13	14	15	16	17	18	19	20	21	22	23	24	25	26
Peningkatan Kualitas Pelayanan Publik								Indeks Kepuasan Masyarakat (IKM) Perangkat Daerah	Indeks	100	100			100		100		98,30		98,30		98,30	-	Dinsosdata dukk	Dinsosdata dukk
	Meningkatnya Kualitas Pelayanan Publik							Indeks Kepuasan Masyarakat (IKM) Perangkat Daerah	Indeks	100	100			100		100		98,30		98,30		98,30	-	Dinsosdata dukk	Dinsosdata dukk
		1					URUSAN PEMERINTAHAN WAJIB YANG BERKAITAN DENGAN PELAYANAN DASAR																		
		1	6				URUSAN PEMERINTAHAN BIDANG SOSIAL																		
		1	2.1.4	01			PROGRAM PENUNJANG URUSAN PEMERINTAHAN DAERAH KABUPATEN/KOTA	Sasaran: Terlaksananya Penunjang Urusan Pemerintahan Daerah Kabupaten	%	100	100	100	4,122,502,917	100	4,295,199,487							100	8,417,702,404		
								Keluaran: Persentase Pelaksanaan Penunjang Urusan Pemerintahan Daerah Kabupaten																	
		1	06	1			PROGRAM PENUNJANG URUSAN PEMERINTAHAN DAERAH KABUPATEN/KOTA	Sasaran: Terlaksananya Penunjang Urusan Pemerintahan Daerah Kabupaten	%							100	5,330,597,425	100	4,704,960,644	100	4,386,738,846	100	14,422,296,915	Dinsosdata dukk	Dinsosdata dukk

Tujuan Perang kat Daerah	Sasaran Perang kat Daerah	Kode					Bidang Urusan Pemerintahan dan Program Prioritas Pembangunan	Indikator Kinerja Tujuan/Sasaran /Program/Sub Kegiatan	Satuan Target	Kondisi Kinerja Awal RPJMD		Target Capaian Kinerja Program dan Kerangka Pendanaan										Kondisi Kinerja pada akhir periode RPJMD		OPD Penanggung jawab	Lokasi
		UR	B/P U	PRG	KEG	SUB K				20 20	20 21	2022		2023		2024		2025		2026		Tar get	Rp (juta)		
												Tar get	Pagu (RP)	Tar get	Pagu (RP)	Tar get	Pagu (RP)	Tar get	Pagu (RP)	Tar get	Pagu (RP)				
1	2	3	4	5	6	7	8	9	10	11	12	13	14	15	16	17	18	19	20	21	22	23	24	25	26
								Keluaran: Persentase Pelaksanaan Penunjang Urusan Pemerintahan Daerah Kabupaten																	
		2	1 4	0 1	02 .0 1		Perencanaan Penganggaran dan Evaluasi Kinerja Perangkat Daerah	Hasil: Tersusunnya dokumen perencanaan penganggaran dan evaluasi perencanaan daerah	Dokumen	2	2	2	63,981,800	2	63,981,800							21	127,963,600	Dinsosda dukkb	Dinsosda dukkb
								Keluaran: Jumlah Dokumen Perencanaan, Penganggaran, dan Evaluasi Kinerja Perangkat Daerah																	
		1	0 6	1	2. 01		Perencanaan Penganggaran dan Evaluasi Kinerja Perangkat Daerah	Hasil: Tersusunnya dokumen perencanaan penganggaran dan evaluasi perencanaan daerah	Dokumen							7	34,220,572	7	47,938,400	7	53,568,400	21	135,727,372	Dinsosda dukkb	Dinsosda dukkb
								Keluaran: Jumlah Dokumen Perencanaan, Penganggaran, dan Evaluasi Kinerja Perangkat Daerah																	
		2	1 4	0 1	02. 01	01	Penyusunan Dokumen Perencanaan Perangkat Daerah	Jumlah Dokumen Perencanaan Perangkat Daerah	Dokumen	15	15	15	51,632,100	15	51,632,100							30	103,264,200	Dinsosda dukkb	Dinsosda dukkb
		1	0 6	1	2.0 1	00 01	Penyusunan Dokumen Perencanaan Perangkat Daerah	Jumlah Dokumen Perencanaan Perangkat Daerah	Dokumen							15	29,667,672	15	43,385,500	15	49,015,500	45	122,068,672		
		2	1 4	0 1	02. 01	07	Evaluasi Kinerja Perangkat Daerah	Jumlah Laporan Evaluasi Kinerja Perangkat Daerah	Laporan	6	6	6	12,349,700	6	12,349,700							12	24,699,400	Dinsosda dukkb	Dinsosda dukkb
		1	0 6	1	2.0 1	00 07	Evaluasi Kinerja Perangkat Daerah	Jumlah Laporan Evaluasi Kinerja Perangkat Daerah	Laporan							6	4,552,900	6	4,552,900	6	4,552,900	18	13,658,700	Dinsosda dukkb	Dinsosda dukkb

Tujuan Perangkat Daerah	Sasaran Perangkat Daerah	Kode					Bidang Urusan Pemerintahan dan Program Prioritas Pembangunan	Indikator Kinerja Tujuan/Basaran/Program/Kegiatan/Sub Kegiatan	Satuan Target	Kondisi Kinerja Awal RPJMD	Target Capaian Kinerja Program dan Kerangka Pendanaan										Kondisi Kinerja pada akhir periode RPJMD		OPD Penanggung jawab	Lokasi	
		UR	B/P U	PRG	KEG	SUB K					2022		2023		2024		2025		2026		Tar get	Rp (juta)			
											Tar get	Pagu (RP)	Tar get	Pagu (RP)	Tar get	Pagu (RP)	Tar get	Pagu (RP)	Tar get	Pagu (RP)					
1	2	3	4	5	6	7	8	9	10	11	12	13	14	15	16	17	18	19	20	21	22	23	24	25	26
		2	1 4	0 1	02 .0 2		Administrasi Keuangan Perangkat Daerah	Hasil: Terlayannya Administrasi Keuangan Perangkat Daerah	%	10 0	10 0	10 0	3,105,3 12,417	10 0	3,278,0 08,987							10 0	6,383,3 21,404	Dinsosda dukkb	Dinsosda dukkb
								Keluaran: Persentase Layanan Administrasi Keuangan Perangkat Daerah																	
		1	0 6	1	2. 02		Administrasi Keuangan Perangkat Daerah	Hasil: Terlayannya Administrasi Keuangan Perangkat Daerah								10 0	4,481,3 90,217	10 0	3,996,5 49,400	10 0	3,697,4 67,246	10 0	12,175, 406,863	Dinsosda dukkb	Dinsosda dukkb
								Keluaran: Persentase Layanan Administrasi Keuangan Perangkat Daerah																	
		2	1 4	0 1	02. 02	01	Penyediaan Gaji dan Tunjangan ASN	Jumlah Orang yang Menerima Gaji dan Tunjangan ASN	Orang /bula n	45	41	41	3,070,40 0,017	41	3,243,09 6,587							82	6,313,49 6,604	Dinsosda dukkb	Dinsosda dukkb
		1	0 6	1	2.0 2	00 01	Penyediaan Gaji dan Tunjangan ASN	Jumlah Orang yang Menerima Gaji dan Tunjangan ASN	Orang /bula n					41	4,199,76 1,876	41	3,969,58 4,000	41	3,668,46 7,246	12 3	11,837,8 13,122			Dinsosda dukkb	Dinsosda dukkb
		2	1 4	0 1	02. 02	07	Koordinasi dan Penyusunan Laporan Keuangan Bulanan/ Triwulanan/ Semesteran SKPD	Jumlah Laporan Keuangan Bulanan/ Triwulanan/ Semesteran SKPD dan Laporan Koordinasi Penyusunan Laporan Keuangan Bulanan/ Triwulanan/ Semesteran SKPD	Lapora n	26	26	26	34,912,4 00	26	34,912,4 00							52	69,824,8 00	Dinsosda dukkb	Dinsosda dukkb

Tujuan Peringkat Daerah	Sasaran Peringkat Daerah	Kode					Bidang Urusan Pemerintahan dan Program Prioritas Pembangunan	Indikator Kinerja Tujuan/Basaran/Program/ Kegiatan/Sub Kegiatan	Satuan Target	Kondisi Kinerja Awal RPJMD		Target Capaian Kinerja Program dan Kerangka Pendanaan										Kondisi Kinerja pada akhir periode RPJMD		OPD Penanggung jawab	Lokal
		UR	B/PU	PRG	KEG	SUB K				2020	2021	2022		2023		2024		2025		2026		Tar get	Rp (juta)		
												Tar get	Pagu (RP)	Tar get	Pagu (RP)	Tar get	Pagu (RP)	Tar get	Pagu (RP)	Tar get	Pagu (RP)				
1	2	3	4	5	6	7	8	9	10	11	12	13	14	15	16	17	18	19	20	21	22	23	24	25	26
		1	06	1	2.02	00	Koordinasi dan Penyusunan Laporan Keuangan Bulanan/Triwulanan/Semesteran SKPD	Jumlah Laporan Keuangan Bulanan/Triwulanan/Semesteran SKPD dan Laporan Koordinasi Penyusunan Laporan Keuangan Bulanan/Triwulanan/Semesteran SKPD	Laporan							26	12,166,000	26	26,965,400	26	29,000,000	78	68,131,400	Dinsosdadukkb	Dinsosdadukkb
		2	14	01	02.06		Administrasi Umum Perangkat Daerah	Hasil: Terlayannya Administrasi Umum Perangkat Daerah	%	100	100	100	270,917,100	100	270,917,100							100	541,834,200	Dinsosdadukkb	Dinsosdadukkb
								Keuaran: Persentase Layanan Administrasi Umum Perangkat Daerah														100			
		1	06	1	2.06		Administrasi Umum Perangkat Daerah	Hasil: Terlayannya Administrasi Umum Perangkat Daerah	%							100	181,007,300	100	221,481,028	100	192,394,200	100	594,882,528	Dinsosdadukkb	Dinsosdadukkb
								Keuaran: Persentase Layanan Administrasi Umum Perangkat Daerah																	
		2	14	01	02.06	01	Penyediaan Komponen Instalasi Listrik/Penerangan Bangunan Kantor	Jumlah Paket Komponen Instalasi Listrik/Penerangan Bangunan Kantor yang Disediakan	Paket	3	3	2	6,049,000	2	6,049,000							4	12,098,000	Dinsosdadukkb	Dinsosdadukkb
		1	06	1	2.06	00	Penyediaan Komponen Instalasi Listrik/Penerangan Bangunan Kantor	Jumlah Paket Komponen Instalasi Listrik/Penerangan Bangunan Kantor yang Disediakan	Paket							2	6,014,100	2	6,014,100	2	6,500,000	6	18,528,200	Dinsosdadukkb	Dinsosdadukkb

Tujuan Perangkat Daerah	Sasaran Perangkat Daerah	Kode					Bidang Urusan Pemerintahan dan Program Prioritas Pembangunan	Indikator Kinerja Tujuan/Sasaran/Program/Kegiatan/Sub Kegiatan	Satuan Target	Kondisi Kinerja Awal RPJMD		Target Capaian Kinerja Program dan Kerangka Pendanaan										Kondisi Kinerja pada akhir periode RPJMD		OPD Penanggung jawab	Lokasi
		UR	B/P U	PRG	KEG	SUB K				2022		2023		2024		2025		2026		Tar get	Rp (juta)				
										20 20	20 21	Tar get	Pagu (RP)	Tar get	Pagu (RP)	Tar get	Pagu (RP)	Tar get	Pagu (RP)			Tar get	Pagu (RP)		
1	2	3	4	5	6	7	8	9	10	11	12	13	14	15	16	17	18	19	20	21	22	23	24	25	26
		2	1 4	0 1	02. 06	03	Penyediaan Peralatan Rumah Tangga	Jumlah Paket Peralatan Rumah Tangga yang Disediakan	Paket	1	1	1	26,621,300	1	26,621,300							2	53,242,600	Dinsosda dukkb	Dinsosda dukkb
		1	0 6	1	2.0 6	00 03	Penyediaan Peralatan Rumah Tangga	Jumlah Paket Peralatan Rumah Tangga yang Disediakan								1	25,613,800	1	25,613,800	1	25,615,000	3	76,842,600	Dinsosda dukkb	Dinsosda dukkb
		2	1 4	0 1	02. 06	04	Penyediaan Bahan Logistik Kantor	Jumlah Paket Bahan Logistik Kantor yang Disediakan	Paket	1	1	1	95,151,200	1	95,151,200							2	190,302,400	Dinsosda dukkb	Dinsosda dukkb
		1	0 6	1	2.0 6	00 04	Penyediaan Bahan Logistik Kantor	Jumlah Paket Bahan Logistik Kantor yang Disediakan								1	69,066,800	1	81,130,800	1	95,151,200	3	245,348,800	Dinsosda dukkb	Dinsosda dukkb
		2	1 4	0 1	02. 06	05	Penyediaan Barang Cetak dan Penggandaan	Jumlah Paket Barang Cetak dan Penggandaan yang Disediakan	Paket	1	1	1	15,597,600	1	15,597,600							2	31,195,200	Dinsosda dukkb	Dinsosda dukkb
		1	0 6	1	2.0 6	00 05	Penyediaan Barang Cetak dan Penggandaan	Jumlah Paket Barang Cetak dan Penggandaan yang Disediakan	Paket							1	11,278,600	1	11,278,600	1	11,279,000	3	33,836,200	Dinsosda dukkb	Dinsosda dukkb
		2	1 4	0 1	02. 06	06	Penyediaan Bahan Bacaan dan Peraturan Perundang-undangan	Jumlah Dokumen Bahan Bacaan dan Peraturan Perundang-undangan yang Disediakan	Doku men	3	3	3	3,252,000	3	3,252,000							6	6,504,000	Dinsosda dukkb	Dinsosda dukkb
		1	0 6	1	2.0 6	00 06	Penyediaan Bahan Bacaan dan Peraturan Perundang-undangan	Jumlah Dokumen Bahan Bacaan dan Peraturan Perundang-undangan yang Disediakan	Doku men							3	-	3	3,252,000	3	3,253,000	9	6,505,000	Dinsosda dukkb	Dinsosda dukkb
		2	1 4	0 1	02. 06	07	Penyediaan Bahan/Material	Jumlah Paket Bahan/Material yang Disediakan	Paket	1	1	1	17,930,000	1	17,930,000							2	35,860,000	Dinsosda dukkb	Dinsosda dukkb
		1	0 6	1	2.0 6	00 07	Penyediaan Bahan/Material	Jumlah Paket Bahan/Material yang Disediakan	Paket							1	17,930,000	1	12,658,100	1	12,659,000	3	43,247,100	Dinsosda dukkb	Dinsosda dukkb
		2	1 4	0 1	02. 06	09	Penyelenggaraan Rapat Koordinasi dan Konsultasi SKPD	Jumlah Laporan Penyelenggaraan Rapat Koordinasi dan Konsultasi SKPD	Lapora n	12	12	12	106,316,000	12	106,316,000							24	212,632,000	Dinsosda dukkb	Dinsosda dukkb
		1	0 6	1	2.0 6	00 09	Penyelenggaraan Rapat Koordinasi dan Konsultasi SKPD	Jumlah Laporan Penyelenggaraan Rapat Koordinasi dan Konsultasi SKPD	Lapora n							12	51,104,000	12	84,785,628	12	41,190,000	36	177,079,628	Dinsosda dukkb	Dinsosda dukkb

Tujuan Peringkat Daerah	Sasaran Peringkat Daerah	Kode					Bidang Urusan Pemerintahan dan Program Prioritas Pembangunan	Indikator Kinerja Tujuan/Sasaran/Program/Kegiatan/Sub Kegiatan	Satuan Target	Kondisi Kinerja Awal RPJMD		Target Capaian Kinerja Program dan Kerangka Pendanaan										Kondisi Kinerja pada akhir periode RPJMD		OPD Penanggung jawab	Lokasi	
		UR	B/P U	PRG	KEG	SUB K				2022		2023		2024		2025		2026		Tar get	Rp (juta)					
										2020	2021	Tar get	Pagu (RP)	Tar get	Pagu (RP)	Tar get	Pagu (RP)	Tar get	Pagu (RP)			Tar get	Pagu (RP)			
1	2	3	4	5	6	7	8	9	10	11	12	13	14	15	16	17	18	19	20	21	22	23	24	25	26	
		2	14	01	0208		Penyediaan Jasa Penunjang Urusan Pemerintahan Daerah	Hasil: Tersedianya jasa penunjang urusan pemerintahan daerah	Laporan	2	2	2	247,083,000	2	247,083,000							10	494,166,000	Dinsosd aldukkbb	Dinsosd aldukkbb	
								Keluaran: Tersusunnya Laporan Penyediaan Jasa Penunjang Urusan Pemerintah Daerah																		
		1	06	1	208		Penyediaan Jasa Penunjang Urusan Pemerintahan Daerah	Hasil: Tersedianya jasa penunjang urusan pemerintahan daerah	Laporan							2	281,767,236	2	266,062,916	2	266,170,000	10	814,000,152	Dinsosd aldukkbb	Dinsosd aldukkbb	
								Keluaran: Tersusunnya Laporan Penyediaan Jasa Penunjang Urusan Pemerintah Daerah																		
		2	14	01	0208	02	Penyediaan Jasa Komunikasi, Sumber Daya Air dan Listrik	Jumlah Laporan Penyediaan Jasa Komunikasi, Sumber Daya Air dan Listrik yang Disediakan	Laporan	12	12	12	71,370,000	12	71,370,000								24	142,740,000	Dinsosd aldukkbb	Dinsosd aldukkbb
		1	06	1	208	0002	Penyediaan Jasa Komunikasi, Sumber Daya Air dan Listrik	Jumlah Laporan Penyediaan Jasa Komunikasi, Sumber Daya Air dan Listrik yang Disediakan	Laporan							12	76,873,836	12	61,169,516	12	61,170,000	36	199,213,352	Dinsosd aldukkbb	Dinsosd aldukkbb	
		2	14	01	0208	04	Penyediaan Jasa Pelayanan Umum Kantor	Jumlah Laporan Penyediaan Jasa Pelayanan Umum Kantor yang Disediakan	Laporan	12	12	12	175,713,000	12	175,713,000								24	351,426,000	Dinsosd aldukkbb	Dinsosd aldukkbb
		1	06	1	208	0004	Penyediaan Jasa Pelayanan Umum Kantor	Jumlah Laporan Penyediaan Jasa Pelayanan Umum Kantor yang Disediakan	Laporan							12	204,893,400	12	204,893,400	12	205,000,000	36	614,786,800	Dinsosd aldukkbb	Dinsosd aldukkbb	
		2	14	01	0207		Pengadaan Barang Milik Daerah Penunjang Urusan Pemerintahan Daerah	Hasil: Terlaksananya Pengadaan Barang Milik Daerah Penunjang Urusan Pemerintahan Daerah	Jenis	0	0	1	218,336,000	1	218,336,000									436,672,000	Dinsosd aldukkbb	Dinsosd aldukkbb

Tujuan Perangkat Daerah	Sasaran Perangkat Daerah	Kode					Bidang Urusan Pemerintahan dan Program Prioritas Pembangunan	Indikator Kinerja Tujuan/Sasaran /Program/ Kegiatan/Sub Kegiatan	Satuan Target	Kondisi Kinerja Awal RPJMD		Target Capaian Kinerja Program dan Kerangka Pendanaan										Kondisi Kinerja pada akhir periode RPJMD		OPD Penanggung jawab	Lokasi
		UR	B/P/D	PRG	KEG	SUB K				2020	2021	2022		2023		2024		2025		2026		Target	Rp (juta)		
												Tar get	Pagu (RP)	Tar get	Pagu (RP)	Tar get	Pagu (RP)	Tar get	Pagu (RP)	Tar get	Pagu (RP)				
1	2	3	4	5	6	7	8	9	10	11	12	13	14	15	16	17	18	19	20	21	22	23	24	25	26
								ah Daerah																	
								Keluaran: Barang Milik Daerah (BMD) Penunjang Urusan Pemerintahan Daerah yang Diadakan																	
		1	06	1	2.07		Pengadaan Barang Milik Daerah Penunjang Urusan Pemerintahan Daerah	Hasil: Terlaksananya Pengadaan Barang Milik Daerah Penunjang Urusan Pemerintahan Daerah	Jenis							1	21,809,600						21,809,600	Dinsosda dukkb	Dinsosda dukkb
								Keluaran: Barang Milik Daerah (BMD) Penunjang Urusan Pemerintahan Daerah yang Diadakan																	
		2	14	01	02.07	06	Pengadaan Peralatan dan Mesin Lainnya	Jumlah Unit Peralatan dan Mesin Lainnya yang Disediakan	Unit	0	0	19	218,336,000	12	218,336,000							31	436,672,000	Dinsosda dukkb	Dinsosda dukkb
		1	06	1	2.07	06	Pengadaan Peralatan dan Mesin Lainnya	Jumlah Unit Peralatan dan Mesin Lainnya yang Disediakan	Unit							1	21,809,600					1	21,809,600	Dinsosda dukkb	Dinsosda dukkb
		1	06	01	2.07	01	Pengadaan sarana dan Prasarana Gedung Kantor atau Bangunan Lainnya	Jumlah Unit Sarana dan Prasarana Gedung Kantor atau Bangunan Lainnya yang Disediakan	Unit	0	0	0	0	1*	69508100*										
		2	14	01	02.09		Pemeliharaan Barang Milik Daerah Penunjang Urusan Pemerintahan Daerah	Hasil: terpeliharanya Barang Milik Daerah Penunjang Urusan Pemerintahan Daerah	Jenis	100	100	4	216,872,600	4	216,872,600							20	1,136,025,200	Dinsosda dukkb	Dinsosda dukkb
								Keluaran: Barang Milik Daerah (BMD) Penunjang Urusan Pemerintahan Daerah yang Dipelihara																	

Tujuan Peringkat Daerah	Sesaran Peringkat Daerah	Kode					Bidang Urusan Pemerintahan dan Program Prioritas Pembangunan	Indikator Kinerja Tujuan/Sasaran/Program/Kegiatan/Sub Kegiatan	Satuan Target	Kondisi Kinerja Awal RPJMD		Target Capaian Kinerja Program dan Kerangka Pendanaan										Kondisi Kinerja pada akhir periode RPJMD		OPD Penanggung Jawab	Lokasi
		UR	B/P U	PRG	KEG	SUB K				2020	2021	2022		2023		2024		2025		2026		Target	Rp (juta)		
												Target	Pagu (RP)	Target	Pagu (RP)	Target	Pagu (RP)	Target	Pagu (RP)	Target	Pagu (RP)				
1	2	3	4	5	6	7	8	9	10	11	12	13	14	15	16	17	18	19	20	21	22	23	24	25	26
		2	1 4	0 1	02. 09	10	Pemeliharaan/Rehabilitasi Sarana dan Prasarana Gedung Kantor atau Bangunan Lainnya	Jumlah Sarana dan Prasarana Gedung Kantor atau Bangunan Lainnya yang Dipelihara/Dirhabilitasi	Unit	3	3	2	49,609,600	2	49,609,600							4	99,219,200	Dinsosda dukkb	Dinsosda dukkb
		1	0 6	1	2.0 9	00 10	Pemeliharaan/Rehabilitasi Sarana dan Prasarana Gedung Kantor atau Bangunan Lainnya	Jumlah Sarana dan Prasarana Gedung Kantor atau Bangunan Lainnya yang Dipelihara/Dirhabilitasi	Unit					2	7,930,000	2	7,930,000	2	8,000,000	6	23,860,000	Dinsosda dukkb	Dinsosda dukkb		
Peningkatan Penanganan Sosial Penduduk Miskin								Keluaran: Persentase Penurunan Kelompok Rumah Tangga 20% berpenghasilan terendah dari DTKB	%		35,05	33,19			31,42		29,75		28,17		26,67				
Meningkatnya Pelayanan Pemerlu Pelayanan Kesejahteraan Sosial (PPKS)								Keluaran: Persentase Pemerlu Pelayanan Kesejahteraan Sosial (PPKS) yang tertangani	%		100	100			100		100		100		100				
							URUBAN PEMERINTAHAN BIDANG SOSIAL																		
		1	6	2			PROGRAM PEMBERDAYAAN SOSIAL	Keluaran: Terbinanya Potensi Sumber Kesejahteraan Sosial (PSKS)																	
								Keluaran: Persentase Potensi Sumber Kesejahteraan Sosial (PSKS) yang Dibina	%	88,79	89,58	90%	69000000	93%	50000000	95%	26389200	97%	37248000	100%	36200000	100%	218,837,200	Dinsosda dukkb	Dinsosda dukkb
		1	0 6	0 0 2	2. 02		Pengumpulan Sumbangan dalam Daerah Kabupaten/Kota	Hasil: Terlaksananya Undian yang mendapatkan tjt	%	100	100	100%	20000000	100%	20000000	100%	20000000	100%	50000000	100%	2,000,000	100%	13,000,000	Dinsosda dukkb	Dinsosda dukkb

Tujuan Perangkat Daerah	Sasaran Perangkat Daerah	Kode					Bidang Urusan Pemerintahan dan Program Prioritas Pembangunan	Indikator Kinerja Tujuan/Sasaran/Program/Kegiatan/Sub Kegiatan	Satuan Target	Kondisi Kinerja Awal RPJMD		Target Capaian Kinerja Program dan Kerangka Pendanaan										Kondisi Kinerja pada akhir periode RPJMD		OPD Penanggung jawab	Lokasi
		UR	B/PU	PRG	KEG	SUB K				2020	2021	2022		2023		2024		2025		2026		Target	Rp (juta)		
												Target	Pagu (RP)	Target	Pagu (RP)	Target	Pagu (RP)	Target	Pagu (RP)	Target	Pagu (RP)				
1	2	3	4	5	6	7	8	9	10	11	12	13	14	15	16	17	18	19	20	21	22	23	24	25	26
								<i>Keluaran: Persentase Pelaksanaan Undian yang mendapatkan t/n</i>																	
		1	6	2	2.0	2	Koordinasi dan Sinkronisasi Penerbitan Izin Undian Gratis Berhadiah dan Pengumpulan Uang atau Barang	Jumlah Dokumen Hasil Koordinasi dan Sinkronisasi Penerbitan Izin Undian Gratis Berhadiah dan Pengumpulan Uang atau Barang	Dokumen	1	1	1	2,000,000	1	2,000,000							2	4,000,000	Dinsosda dukkb	Dinsosda dukkb
		1	6	2	2.0	00	Koordinasi dan Sinkronisasi Penerbitan Izin Undian Gratis Berhadiah dan Pengumpulan Uang atau Barang	Jumlah Dokumen Hasil Koordinasi dan Sinkronisasi Penerbitan Izin Undian Gratis Berhadiah dan Pengumpulan Uang atau Barang	Dokumen					1	2,000,000	1	5,000,000	1	2,000,000	3	9,000,000	Dinsosda dukkb	Dinsosda dukkb		
		1	6	2	2.0	03	<i>Pengembangan Potensi Sumber Kesejahteraan Sosial Daerah Kabupaten/Kota</i>	<i>Hasil: Terlaksananya Peningkatan Kapasitas Tenaga PSES Lembaga dan Non Lembaga</i>	%	90	90	90	67,000,000.00	90	48,000,000.00	90	24,389,200	90	32,248,000	90	34,200,000	90	208,837,200	Dinsosda dukkb	Dinsosda dukkb
								<i>Keluaran: Persentase peningkatan kapasitas PSES Lembaga dan Non Lembaga</i>																	
		1	0	0	2.0	3	Peningkatan Kemampuan Potensi Pekerja Sosial Masyarakat Kewenangan Kabupaten/ Kota	Jumlah Orang Mendapat Peningkatan Kapasitas Pekerja Sosial Masyarakat Kewenangan Kabupaten/ Kota	Orang	30	30	30	20000000	30	20000000							60	40,000,000	Dinsosda dukkb	Dinsosda dukkb
		1	0	0	2.0	00	Peningkatan Kemampuan Potensi Pekerja Sosial Masyarakat Kewenangan Kabupaten/ Kota	Jumlah Orang Mendapat Peningkatan Kapasitas Pekerja Sosial Masyarakat Kewenangan Kabupaten/ Kota	Orang							30	8,281,200	30	15,140,000	30	17,000,000	90	40,421,200	Dinsosda dukkb	Dinsosda dukkb

Tujuan Perangkat Daerah	Sasaran Perangkat Daerah	Kode					Bidang Urusan Pemerintahan dan Program Prioritas Pembangunan	Indikator Kinerja Tujuan/Sasaran /Program/ Kegiatan/Sub Kegiatan	Satuan Target	Kondisi Kinerja Awal RPJMD		Target Capaian Kinerja Program dan Kerangka Pendanaan										Kondisi Kinerja pada akhir periode RPJMD		OPD Penanggung jawab	Lokasi
		UR	B/P/U	PRG	KEG	SUB K				2022		2023		2024		2025		2026		Tar get	Rp (juta)				
										2020	2021	Tar get	Pagu (RP)	Tar get	Pagu (RP)	Tar get	Pagu (RP)	Tar get	Pagu (RP)			Tar get	Pagu (RP)		
1	2	3	4	5	6	7	8	9	10	11	12	13	14	15	16	17	18	19	20	21	22	23	24	25	26
		1	06	002	2.03	5	Peningkatan Kemampuan Sumber Daya Manusia dan Penguatan Lembaga Konsultasi Kesejahteraan Keluarga (LK3)	Jumlah Sertifikat yang dari Hasil Peningkatan Sumber Daya Manusia dan Lembaga Konsultasi Kesejahteraan Keluarga (LK3) Kewenangan Kabupaten/Kota	Sertifikat	6	6	6	47,000,000.00	6	28,000,000.00							12	75,000,000.00	Dinsosda dukkb	Dinsosda dukkb
		1	06	002	2.03	0005	Peningkatan Kemampuan Sumber Daya Manusia dan Penguatan Lembaga Konsultasi Kesejahteraan Keluarga (LK3)	Jumlah Sertifikat yang dari Hasil Peningkatan Sumber Daya Manusia dan Lembaga Konsultasi Kesejahteraan Keluarga (LK3) Kewenangan Kabupaten/Kota	Sertifikat							6	16,108,000.00	6	17,108,000.00	6	17,200,000.00	18	50,416,000.00	Dinsosda dukkb	Dinsosda dukkb
		1	6	3			PROGRAM PENANGANAN WARGA NEGARA MIGRAN KORBAN TINDAK KEKERASAN	Tertanganinya Warga Negara Migran Korban Tindak Kekerasan																	
								Persentase Warga Negara Migran Korban Tindak Kekerasan yang Mendapat Penanganan	%	0	0	100%	500000	100%	400000	100%	400000	100%	400000	100%	5,000,000.00	100%	22,000,000.00	Dinsosda dukkb	Dinsosda dukkb
		1	6	3	2.01		Pemulangan Warga Negara Migran Korban Tindak Kekerasan dari Titik Debarkasi di Daerah Kabupaten/Kota untuk dipulangkan ke Desa/Kelurahan Asal	Hasil: Terfasilitasinya pemulangan warga negara migran korban kekerasan dari titik debarkasi di daerah	%	100	100	100	500000	100	400000	100	400000	100	400000	100	5,000,000.00	100	22,000,000.00	Dinsosda dukkb	Dinsosda dukkb
								Keluaran: Persentase Jumlah Warga Negara Migran korban Tindak Kekerasan yang mendapat penanganan																	

Tujuan Perangkat Daerah	Sasaran Perangkat Daerah	Kode					Bidang Urusan Pemerintahan dan Program Prioritas Pembangunan	Indikator Kinerja Tujuan/Sasaran/Program/Kegiatan/Sub Kegiatan	Satuan Target	Kondisi Kinerja Awal RPJMD		Target Capaian Kinerja Program dan Kerangka Pendanaan										Kondisi Kinerja pada akhir periode RPJMD		OPD Penanggung jawab	Lokasi
		UR	B/P U	PRG	KEG	SUB K				2020	2021	2022		2023		2024		2025		2026		Target	Rp (juta)		
												Target	Pagu (RP)	Target	Pagu (RP)	Target	Pagu (RP)	Target	Pagu (RP)	Target	Pagu (RP)				
1	2	3	4	5	6	7	8	9	10	11	12	13	14	15	16	17	18	19	20	21	22	23	24	25	26
		1	6	3	2.01	1	Fasilitasi Pemulangan Warga Negara Migran Korban Tindak Kekerasan dari Titik Debarkasi di Daerah Kabupaten/Kota untuk dipulangkan ke Desa/Kelurahan Asal	Jumlah Warga Negara Migran Korban Tindak Kekerasan yang dipulangkan dari Titik Debarkasi di Daerah Provinsi untuk dipulangkan ke Desa/Kelurahan Asal Kewenangan Kabupaten/Kota	Orang	2	3	5	5.000.000	5	4.000.000							10	9,000,000	Dinsosda dukkb	Dinsosda dukkb
		1	6	3	2.01	001	Fasilitasi Pemulangan Warga Negara Migran Korban Tindak Kekerasan dari Titik Debarkasi di Daerah Kabupaten/Kota untuk dipulangkan ke Desa/Kelurahan Asal	Jumlah Warga Negara Migran Korban Tindak Kekerasan yang dipulangkan dari Titik Debarkasi di Daerah Provinsi untuk dipulangkan ke Desa/Kelurahan Asal Kewenangan Kabupaten/Kota	Orang							5	4.000.000	5	4.000.000	5	4.000.000	15	12,000,000	Dinsosda dukkb	Dinsosda dukkb
		1	6	4			PROGRAM REHABILITASI SOSIAL	Terlaksananya Pemerlu Pelayanan Kesejahteraan Sosial (PPKS) yang Memperoleh Rehabilitasi Sosial di Luar Panti Sosial																	
								Persentase Pemerlu Pelayanan Kesejahteraan Sosial (PPKS) yang Memperoleh Rehabilitasi Sosial di Luar Panti Sosial	%	100	100	100	782,692,000	100	589,000,000	100	252,963,100	100	316,670,400	100	332,500,000	100	2,273,825,500	Dinsosda dukkb	Dinsosda dukkb

Tujuan Perang kut Daerah	Sasaran Perang kut Daerah	Kode					Bidang Urusan Pemerintahan dan Program Prioritas Pembangunan	Indikator Kinerja Tujuan/Basaran /Program/ Kegiatan/Sub Kegiatan	Satuan Target	Kondisi Kinerja Awal RPJMD		Target Capaian Kinerja Program dan Kerangka Pendanaan										Kondisi Kinerja pada akhir periode RPJMD		OPD Penerimaan jawab	Lokasi	
		UR	B/P U	PRG	KEG	SUB K				2022		2023		2024		2025		2026		Tar get	Rp (juta)					
										20 20	20 21	Tar get	Pagu (RP)	Tar get	Pagu (RP)	Tar get	Pagu (RP)	Tar get	Pagu (RP)			Tar get	Pagu (RP)			
1	2	3	4	5	6	7	8	9	10	11	12	13	14	15	16	17	18	19	20	21	22	23	24	25	26	
		1	6	4	2.01		Rehabilitasi Sosial Dasar Penyandang Disabilitas Terlantar Anak Terlantar Lanjut Usia Terlantar serta Gelandangan Pengemis di Luar Panti Sosial	Hasil: Terlaksananya Rehabilitasi sosial dasar penyandang disabilitas terlantar, anak terlantar, lanjut usia terlantar serta gelandangan pengemis di luar panti sosial	%	100	100	100	471000000	100	342000000	100	143,515,300	100	181,465,000	100	153,500,000	100	1,291,480,300	Dinsosda dukkb	Dinsosda dukkb	
							Keluaran Persentase Penyandang Disabilitas Terlantar Anak Terlantar Lanjut Usia Terlantar serta Gelandangan Pengemis di Luar Panti Sosial yang Memperoleh Rehabilitasi																			
		1	6	4	2.01	2	Penyediaan Sandang	Jumlah Orang yang Menerima Pakaian dan Kelengkapan Lainnya yang Tersedia dalam 1 Tahun Kewenangan Kabupaten/Kota	Orang	7	7	5	12,500,000	5	10,000,000							10	22,500,000	Dinsosda dukkb	Dinsosda dukkb	
		1	6	4	2.01	3	Penyediaan Alat Bantu	Jumlah Orang yang Mendapatkan Alat Bantu dan Alat Bantu Peraga Sesuai kebutuhan Kewenangan Kabupaten/Kota	Orang	22	22	20	65,700,000	10	40,000,000								30	105,700,000	Dinsosda dukkb	Dinsosda dukkb
		1	6	4	2.01	0005	Penyediaan Alat Bantu	Jumlah Orang yang Mendapatkan Alat Bantu dan Alat Bantu Peraga Sesuai kebutuhan Kewenangan Kabupaten/Kota	Orang							12	-	12	-	12	47,000,000	36	47,000,000	Dinsosda dukkb	Dinsosda dukkb	

Tujuan Peringkat Daerah	Sasaran Peringkat Daerah	Kode					Bidang Urusan Pemerintahan dan Program Prioritas Pembangunan	Indikator Kinerja Tujuan/Sasaran/Program/Kegiatan/Sub Kegiatan	Satuan Target	Kondisi Kinerja Awal RPJMD		Target Capaian Kinerja Program dan Kerangka Pendanaan										Kondisi Kinerja pada akhir periode RPJMD		OPD Penanggung jawab	Lokasi	
		UR	P/P	U	PRG	KEG				SUB K	2020	2021	2022		2023		2024		2025		2026		Target			Rp (Juta)
													Target	Pagu (RP)	Target	Pagu (RP)	Target	Pagu (RP)	Target	Pagu (RP)	Target	Pagu (RP)				
1	2	3	4	5	6	7	8	9	10	11	12	13	14	15	16	17	18	19	20	21	22	23	24	25	26	
		1	6	4	2.01	5	Pemberian Bimbingan Fisik, Mental, Spiritual, dan Sosial	Jumlah Peserta Bimbingan Fisik, Mental, Spiritual dan Sosial Kewenangan Kabupaten/Kota	Orang	40	40	40	62,900,000	20	30,000,000							60	92,900,000	Dinsosda klukkb	Dinsosda klukkb	
		1	6	4	2.01	007	Pemberian Bimbingan Fisik, Mental, Spiritual, dan Sosial	Jumlah Peserta Bimbingan Fisik, Mental, Spiritual dan Sosial Kewenangan Kabupaten/Kota	Orang							20	69,465,300	20	99,465,000	20	70,000,000	60	238,930,300	Dinsosda klukkb	Dinsosda klukkb	
		1	6	4	2.01	6	Pemberian Bimbingan Sosial kepada Keluarga Penyandang Disabilitas Terlantar, Anak Terlantar, Lanjut Usia Terlantar, serta Gelandangan Pengemis dan Masyarakat	Jumlah Peserta Bimbingan Sosial kepada Keluarga Penyandang Disabilitas Terlantar, Anak Terlantar, Lanjut Usia Terlantar, serta Gelandangan Pengemis dan Masyarakat Kewenangan Kabupaten/Kota	Orang	20	20	20	9,908,000	15	7,000,000							35	16,908,000	Dinsosda klukkb	Dinsosda klukkb	
		1	6	4	2.01	008	Pemberian Bimbingan Sosial kepada Keluarga Penyandang Disabilitas Terlantar, Anak Terlantar, Lanjut Usia Terlantar, serta Gelandangan Pengemis dan Masyarakat	Jumlah Peserta Bimbingan Sosial kepada Keluarga Penyandang Disabilitas Terlantar, Anak Terlantar, Lanjut Usia Terlantar, serta Gelandangan Pengemis dan Masyarakat Kewenangan Kabupaten/Kota	Orang							15	7,000,000	15	7,000,000	15	7,500,000	45	21,500,000	Dinsosda klukkb	Dinsosda klukkb	
		1	6	4	2.02	9	Fasilitasi Pembuatan Nomor Induk Kependudukan, Akta Kelahiran, Surat Nikah, dan Kartu Identitas Anak	Jumlah Orang yang Terpenuhi Kebutuhan Pembuatan Nomor Induk Kependudukan, Akta Kelahiran, Surat Nikah, dan Kartu Identitas Anak bagi Penyandang Disabilitas Kewenangan Kabupaten/Kota	Orang	20	20	20	10,000,000	10	5,000,000							30	15,000,000	Dinsosda klukkb	Dinsosda klukkb	

Tujuan Perang kat Daerah	Sasaran Perang kat Daerah	Kode					Bidang Urusan Pemerintahan dan Program Prioritas Pembangunan	Indikator Kinerja Tujuan/Sasaran /Program/ Kegiatan/Sub Kegiatan	Satuan Target	Kondisi Kinerja Awal RPJMD		Target Capaian Kinerja Program dan Kerangka Pendanaan										Kondisi Kinerja pada akhir periode RPJMD		OPD Penanggung jawab	Lokasi
		UR	B/P U	PRG	KEG	SUB K				2022		2023		2024		2025		2026		Tar get	Rp (juta)				
										20 20	20 21	Tar get	Pagu (RP)	Tar get	Pagu (RP)	Tar get	Pagu (RP)	Tar get	Pagu (RP)			Tar get	Pagu (RP)		
1	2	3	4	5	6	7	8	9	10	11	12	13	14	15	16	17	18	19	20	21	22	23	24	25	26
		1	6	4	2.0 2	00 09	Fasilitasi Pembuatan Nomor Induk Kependudukan, Akta Kelahiran, Surat Nikah, dan Kartu Identitas Anak	Jumlah Orang yang Terpenuhi Kebutuhan Pembuatan Nomor Induk Kependudukan, Akta Kelahiran, Surat Nikah, dan Kartu Identitas Anak bagi Penyandang Disabilitas Kewenangan Kabupaten/ Kota	Orang							10	5,000,00 0	10	5,000,00 0	10	6,000,00 0	30	16,000,0 00	Dinsosda ldukkb	Dinsosda ldukkb
		1	6	4	2.0 1	12	Pemberian Layanan Rujukan	Jumlah Orang Mendapatkan Layanan Rujukan Kewenangan Kabupaten/ Kota	Orang	20	20	20	8,300,00 0	40	50,000,0 00							60	58,300,0 00	Dinsosda ldukkb	Dinsosda ldukkb
		1	6	4	2.0 1	00 13	Pemberian Layanan Rujukan	Jumlah Orang Mendapatkan Layanan Rujukan Kewenangan Kabupaten/ Kota	Orang							15	62,050,0 00	40	70,000,0 00	40	70,000,0 00	95	202,050, 000	Dinsosda ldukkb	Dinsosda ldukkb
		1	6	4	2. 02		Rehabilitasi Sosial Penyandang Masalah Kesejahteraan Sosial (PMKS) Lainnya Bukan Korban HIV/AIDS dan NAPZA di Luar Panti Sosial	Hasti: Terlaksananya Rehabilitasi sosial penyandang masalah kesejahteraan sosial (PMKS) lainnya bukan korban HIV/AIDS dan NAPZA di luar panti sosial	%	10 0	10 0	10 0	311,69 2,000	10 0	247,00 0,000	10 0	109,44 7,800	10 0	135,20 5,400	10 0	179,00 0,000	10 0	982,343 ,200	Dinsosda ldukkb	Dinsosda ldukkb
								Keluaran: Persentase Penyandang Masalah Kesejahteraan Sosial (PMKS) Lainnya Bukan Korban HIV/AIDS dan NAPZA di Luar Panti Sosial yang Memperoleh Rehabilitasi																	

Tujuan Perangkat Daerah	Sasaran Perangkat Daerah	Kode					Bidang Urusan Pemerintahan dan Program Prioritas Pembangunan	Indikator Kinerja Tujuan/Sasaran/Program/Kegiatan/Sub Kegiatan	Satuan Target	Kondisi Kinerja Awal RPJMD	Target Capaian Kinerja Program dan Kerangka Pendanaan										Kondisi Kinerja pada akhir periode RPJMD		OPD Penanggung jawab	Lokasi	
		UR	B/P U	PRG	KEG	SUB K					2022		2023		2024		2025		2026		Tar get	Rp (juta)			
											2020	2021	Tar get	Pagu (RP)	Tar get	Pagu (RP)	Tar get	Pagu (RP)	Tar get	Pagu (RP)					Tar get
1	2	3	4	5	6	7	8	9	10	11	12	13	14	15	16	17	18	19	20	21	22	23	24	25	26
		1	6	4	2.01	1	Penyediaan Permakanan	Jumlah Orang yang Mendapatkan Pemenuhan Kebutuhan Permakanan Sesuai dengan Standar Gizi Minimal Kewenangan Kabupaten/Kota	Orang	60	60	49	311,692,000	49	247,000,000							98	558,692,000	Dinsosd dukkb	Dinsosda dukkb
		1	06	04	2.02	003	Penyediaan Permakanan	Jumlah Orang yang Mendapatkan Pemenuhan Kebutuhan Permakanan Sesuai dengan Standar Gizi Minimal Kewenangan Kabupaten/Kota	Orang							49	109,447,800	49	135,205,400	49	179,000,000	147	423,653,200	Dinsosd dukkb	Dinsosda dukkb
		1	6	5			PROGRAM PERLINDUNGAN DAN JAMINAN SOSIAL	Sasaran: Terwujudnya Penduduk Miskin yang Mendapat Program Perlindungan dan Jaminan Sosial																	
								Keluaran: Persentase Penduduk Miskin yang Mendapat Program Perliadungan dan Jaminan Sosial	%	69,95	69,87	69,47	1,759,000,000	69,47	1,218,000,000	69,47	4,297,789,300	69,47	5,770,426,500	69,47	7,598,500,000	69,47	20,643,715,800	Dinsosd dukkb	Dinsosd dukkb
		1	6	5	2.01		Pemeliharaan Anak-Anak Terlantar	Hasil: Terlaksananya Pemeliharaan anak-anak terlantar	%	100	100	100	518,200,000	100	260,000,000	100	350,000,000	100	300,000,000	100	310,000,000	100	1,738,200,000	Dinsosd dukkb	Dinsosd dukkb
								Keluaran: Persentase anak terlantar yang mendapat layanan																	
		1	6	5	2.01	1	Penjangkauan Anak-Anak Terlantar	Jumlah Anak-Anak Terlantar yang Dijangkau Kewenangan Kabupaten/Kota	Orang	29	29	29	465,000,000	14	260,000,000							43	725,000,000	Dinsosd dukkb	Dinsosda dukkb

Tujuan Perang kat Daerah	Sasaran Perang kat Daerah	Kode					Bidang Urusan Pemerintahan dan Program Prioritas Pembangunan	Indikator Kinerja Tujuan/Sasaran /Program/ Kegiatan/Sub Kegiatan	Satuan Target	Kondisi Kinerja Awal RPJMD		Target Capaian Kinerja Program dan Kerangka Pendanaan										Kondisi Kinerja pada akhir periode RPJMD		OPD Penanggung jawab	Lokasi
		UR	B/P U	PRG	KEG	SUB K				2020	2021	2022		2023		2024		2025		2026					
												Target	Pagu (RP)	Target	Pagu (RP)	Target	Pagu (RP)	Target	Pagu (RP)	Target	Pagu (RP)				
1	2	3	4	5	6	7	8	9	10	11	12	13	14	15	16	17	18	19	20	21	22	23	24	25	26
		1	6	5	2.01	00	Penjangkauan Anak-Anak Terlantar	Jumlah Anak-Anak Terlantar yang Dijangkau Kewenangan Kabupaten/Kota	Orang							40	350,000,000	29	300,000,000	29	310,000,000	98	960,000,000	Dinsosd aldukkb	Dinsosda ldukkb
		1	6	5	2.01	2	Rujukan Anak-Anak Terlantar	Jumlah Anak-Anak Terlantar yang Mendapat Rujukan Kewenangan Kabupaten/Kota	Orang	20	20	20	53,200,000									20	53,200,000	Dinsosd aldukkb	Dinsosda ldukkb
		1	6	5	2.02		Pengelolaan Data Fakir Miskin Cakupan Daerah Kabupaten/Kota	Hasil: Terlaksananya pengelolaan data fakir miskin	%	100	100	100	1,240,800,000	100	958,000,000	100	3,947,789,300	100	5,470,426,500	100	7,288,500,000	100	18,905,815,800	Dinsosd aldukkb	Dinsosd aldukkb
								Keluaran: Persentase data fakir miskin yang mendapat layanan																	
		1	6	5	2.02	1	Pendataan Fakir Miskin Cakupan Daerah Kabupaten/Kota	Jumlah Fakir Miskin Cakupan Daerah Kabupaten/Kota yang Didata	Orang	3000	3000	12,000	339,800,000	10,000	250,000,000							22,000	589,800,000	Dinsosd aldukkb	Dinsosda ldukkb
		1	6	5	2.02	001	Pendataan Fakir Miskin Cakupan Daerah Kabupaten/Kota	Jumlah Fakir Miskin Cakupan Daerah Kabupaten/Kota yang Didata	Orang							11,000	339,152,800	11,000	339,152,800	11,000	185,000,000	33,000	863,305,600	Dinsosd aldukkb	Dinsosda ldukkb
		1	6	5	2.02	2	Pengelolaan Data Fakir Miskin Cakupan Daerah Kabupaten/Kota	Terlaksananya Pengentasan Keluarga Fakir Miskin Kabupaten/Kota	Keluarga	80	80	80	8,900,000	80	8,000,000							16,000	16,900,000	Dinsosda ldukkb	Dinsosda ldukkb
		1	6	5	2.02	002	Pengelolaan Data Fakir Miskin Cakupan Daerah Kabupaten/Kota	Jumlah Keluarga yang Mendapatkan Pengentasan Fakir Miskin Kabupaten/Kota	Keluarga							80	5,700,800	80	8,000,800	80	8,500,000	24,000	22,201,600	Dinsosda ldukkb	Dinsosda ldukkb
		1	6	5	2.02	3	Fasilitasi Bantuan Sosial Kesejahteraan Keluarga	Jumlah Keluarga Penerima Manfaat (KPM) yang Mendapatkan Bantuan Sosial Kesejahteraan Keluarga Kewenangan Kabupaten/Kota	Keluarga	300	300	270	421,500,000	270	400,000,000							54,000	821,500,000	Dinsosd aldukkb	Dinsosda ldukkb

Tujuan Perang kat Daerah	Sasaran Perang kat Daerah	Kode					Bidang Urusan Pemerintahan dan Program Prioritas Pembangunan	Indikator Kinerja Tujuan/Sasaran /Program/ Kegiatan/Sub Kegiatan	Satuan Target	Kondisi Kinerja Awal RPJMD		Target Capaian Kinerja Program dan Kerangka Pendanaan										Kondisi Kinerja pada akhir periode RPJMD		OPD Penanggung jawab	Lokasi
		UR	B/P U	PRG	KEG	SUB K				2020	2021	2022		2023		2024		2025		2026		Target	Rp (juta)		
												Target	Pagu (RP)	Target	Pagu (RP)	Target	Pagu (RP)	Target	Pagu (RP)	Target	Pagu (RP)				
1	2	3	4	5	6	7	8	9	10	11	12	13	14	15	16	17	18	19	20	21	22	23	24	25	26
		1	6	5	2.0 2	00 03	Fasilitasi Bantuan Sosial Kesejahteraan Keluarga	Jumlah Keluarga Penerima Manfaat (KPM) yang Mendapatkan Bantuan Sosial Kesejahteraan Keluarga Kewenangan Kabupaten/Kota	Keluarga							27 0	1,217,62 4,800	27 0	1,287,60 9,200	27 0	4,450,00 0,000	81 0	6,955,23 4,000	Dinsosd aldukkb	Dinsosda ldukkb
		1	6	5	2.0 2	4	Fasilitasi Bantuan Pengembangan Ekonomi Masyarakat	Jumlah Orang Mendapatkan Bantuan Pengembangan Ekonomi Masyarakat Kewenangan Kabupaten/Kota	Orang	25 0	25 0	23 0	470,600, 000	20 0	300,000, 000							43 0	770,600, 000	Dinsosd aldukkb	Dinsosda ldukkb
		1	6	5	2.0 2	00 04	Fasilitasi Bantuan Pengembangan Ekonomi Masyarakat	Jumlah Orang Mendapatkan Bantuan Pengembangan Ekonomi Masyarakat Kewenangan Kabupaten/Kota	Orang							20 0	2,385,31 0,900	20 0	3,835,66 3,700	20 0	2,645,00 0,000	60 0	8,865,97 4,600	Dinsosd aldukkb	Dinsosda ldukkb
Peningkatan Ketahanan Daerah terhadap Bencana dalam Pemenuhan Kebutuhan Dasar korban Bencana pada Saat dan setelah Tanggap Darurat Bencana								Persentase korban bencana alam dan sosial yang terpenuhi kebutuhan dasarnya pada saat dan setelah tanggap darurat bencana	%	10 0	10 0	10 0	218,000 ,000	10 0	157,000 ,000	10 0	175,572 ,100	10 0	178,317 ,100	10 0	58,500, 000	10 0	787,389 ,200	Dinsosda ldukkb	Dinsosd aldukkb

Tujuan Perangkat Daerah	Sasaran Perangkat Daerah	Kode					Bidang Urusan Pemerintahan dan Program Prioritas Pembangunan	Indikator Kinerja Tujuan/Sasaran/Program/Kegiatan/Sub Kegiatan	Satuan Target	Kondisi Kinerja Awal RPJMD		Target Capaian Kinerja Program dan Kerangka Pendanaan										Kondisi Kinerja pada akhir periode RPJMD		OPD Penanggung jawab	Lokasi
		UR	B/PU	PRG	KEG	SUB K				2022		2023		2024		2025		2026		Target	Rp (juta)				
										Tar get	Pagu (RP)	Tar get	Pagu (RP)	Tar get	Pagu (RP)	Tar get	Pagu (RP)	Tar get	Pagu (RP)						
1	2	3	4	5	6	7	8	9	10	11	12	13	14	15	16	17	18	19	20	21	22	23	24	25	26
	Meningkatnya Pelayanan Korban Bencana Alam dan Sosial yang terpenuhi Kebutuhan Dasarnya							Persentase korban bencana alam dan sosial yang terpenuhi kebutuhan dasarnya pada saat dan setelah tanggap darurat bencana	%	100	100	100	218,000,000	100	157,000,000	100	175,572,100	100	178,317,100	100	58,500,000	100	787,389,200	Dinsosda dukkb	Dinsosda dukkb
		1	6	6			PROGRAM PENANGANAN BENCANA	Sasaran: Meningkatkan Pelayanan Korban Bencana Alam dan Sosial yang Terpenuhi Kebutuhan Dasarnya Saat dan Setelah Tanggap Darurat Bencana Daerah Kabupaten																	
								Keluaran: Persentase Korban Bencana Alam dan Sosial yang Terpenuhi Kebutuhan Dasarnya Pada Saat dan Setelah Tanggap Darurat Bencana Daerah Kabupaten	%	100	100	100	218,000,000	100	157,000,000	100	175,572,100	100	178,317,100	100	58,500,000	100	787,389,200	Dinsosda dukkb	Dinsosda dukkb
		1	6	6	2.01		Perlindungan Sosial Korban Bencana Alam dan Sosial Kabupaten/Kota	Hasil: Terlaksananya perlindungan sosial korban bencana alam dan sosial	%	100	100	100	160,095,000	100	130,000,000	100	148,331,100	100	151,076,100	100	29,500,000	100	619,002,200	Dinsosda dukkb	Dinsosda dukkb
								Keluaran: Persentase Pelaksanaan Bantuan Korban Bencana Alam yang terpenuhi kebutuhannya																	

Tujuan Perangkat Daerah	Sasaran Perangkat Daerah	Kode					Bidang Urusan Pemerintahan dan Program Prioritas Pembangunan	Indikator Kinerja Tujuan/Sasaran/Program/Kegiatan/Sub Kegiatan	Satuan Target	Kondisi Kinerja Awal RPJMD		Target Capaian Kinerja Program dan Kerangka Pendanaan										Kondisi Kinerja pada akhir periode RPJMD		OPD Penanggung jawab	Lokasi
		UR	B/P U	PRG	KEG	SUB K				2022		2023		2024		2025		2026		Tar get	Rp (Juta)				
										2020	2021	Tar get	Pagu (RP)	Tar get	Pagu (RP)	Tar get	Pagu (RP)	Tar get	Pagu (RP)			Tar get	Pagu (RP)		
1	2	3	4	5	6	7	8	9	10	11	12	13	14	15	16	17	18	19	20	21	22	23	24	25	26
		1	6	6	2.0	1	Penyediaan Makanan	Jumlah Orang yang Mendapatkan Permakanaan 3x1 Hari dalam Masa Tanggap Darurat (Pengungsian) Kewenangan Kabupaten/Kota	Orang	250	250	300	84,999,000	300	80,000,000							600	164,999,000	Dinsosda Idukkb	Dinsosda Idukkb
		1	6	6	2.0	001	Penyediaan Makanan	Jumlah Orang yang Mendapatkan Permakanaan 3x1 Hari dalam Masa Tanggap Darurat (Pengungsian) Kewenangan Kabupaten/Kota	Orang							300	91,656,100	300	93,076,100	300		900	184,732,200	Dinsosda Idukkb	Dinsosda Idukkb
		1	6	6	2.0	2	Penyediaan Sandang	Jumlah Orang yang Menerima Pakaian dan Kelengkapan Lainnya yang Tersedia dalam 1 Tahun Kewenangan Kabupaten/Kota	Orang	30	30	120	34,910,000	120	30,000,000							240	64,910,000	Dinsosda Idukkb	Dinsosda Idukkb
		1	6	6	2.0	002	Penyediaan Sandang	Jumlah Orang yang Mendapatkan Pakaian dan Kelengkapan Lainnya yang Tersedia pada Masa Tanggap Darurat (Pengungsian) dan Pasca Bencana Kewenangan Kabupaten/Kota	Orang							120	30,000,000	120	30,000,000	120	-	360	60,000,000	Dinsosda Idukkb	Dinsosda Idukkb
		1	6	6	2.0	4	Penanganan Khusus bagi Kelompok Rentan	Jumlah Orang yang Mendapatkan Penanganan Khusus bagi Kelompok Rentan Kewenangan Kabupaten/Kota	Orang	35	30	30	22,986,000	30	10,000,000							60	32,986,000	Dinsosda Idukkb	Dinsosda Idukkb
		1	6	6	2.0	004	Penanganan Khusus bagi Kelompok Rentan	Jumlah Orang yang Mendapatkan Penanganan Khusus bagi Kelompok Rentan Kewenangan Kabupaten/Kota	Orang							30	18,000,000	30	18,000,000	30	18,500,000	90	54,500,000	Dinsosda Idukkb	Dinsosda Idukkb

Tujuan Perangkat Daerah	Sasaran Perangkat Daerah	Kode					Bidang Urusan Pemerintahan dan Program Prioritas Pembangunan	Indikator Kinerja Tujuan/Sasaran/Program/Kegiatan/Sub Kegiatan	Satuan Target	Kondisi Kinerja Awal RPJMD		Target Capaian Kinerja Program dan Kerangka Pendanaan										Kondisi Kinerja pada akhir periode RPJMD		OPD Penanggung jawab	Lokasi
		UR	B/P U	PRG	KEG	SUB K				2022		2023		2024		2025		2026		Terget	Rp (juta)				
										2020	2021	Terget	Pagu (RP)	Terget	Pagu (RP)	Terget	Pagu (RP)	Terget	Pagu (RP)			Terget	Pagu (RP)		
1	2	3	4	5	6	7	8	9	10	11	12	13	14	15	16	17	18	19	20	21	22	23	24	25	26
		1	6	6	2.01	5	Pelayanan Dukungan Psikososial	Jumlah Korban Bencana yang Mendapatkan Layanan Dukungan Psikososial Kewenangan Kabupaten/Kota	Orang	20	20	20	17,200,000	20	10,000,000							40	27,200,000	Dinsosdadukkb	Dinsosdadukkb
		1	6	6	2.01	05	Pelayanan Dukungan Psikososial	Jumlah Korban Bencana yang Mendapatkan Layanan Dukungan Psikososial Kewenangan Kabupaten/Kota	Orang							20	8,675,000	20	10,000,000	20	11,000,000	60	29,675,000	Dinsosdadukkb	Dinsosdadukkb
		1	6	6	2.02		Penyelenggaraan Pemberdayaan Masyarakat terhadap Kesiapsiagaan Bencana Kabupaten/Kota	Hasil: Terselenggaranya pemberdayaan masyarakat terhadap kesiapsiagaan bencana	%	100	100	100	57,905,000	100	27,000,000	100	27,241,000	100	27,241,000	100	29,000,000	100	168,387,000	Dinsosdadukkb	Dinsosdadukkb
								Keluaran: Persepsi Lembaga Masyarakat yang diperdayakan dalam kesiapsiagaan bencana																	
		1	6	6	2.02	1	Koordinasi, Sosialisasi dan Pelaksanaan Kampung Siaga Bencana	Jumlah Kampung yang Melaksanakan Koordinasi, Sosialisasi dan Pelaksanaan Kampung Siaga Bencana Kewenangan Kabupaten/Kota	Kampung	3	3	2	23,557,600	1	15,000,000							3	38,557,600	Dinsosdadukkb	Dinsosdadukkb
		1	6	6	2.02	01	Koordinasi, Sosialisasi dan Pelaksanaan Kampung Siaga Bencana	Jumlah Kampung yang Melaksanakan Koordinasi, Sosialisasi dan Pelaksanaan Kampung Siaga Bencana Kewenangan Kabupaten/Kota	Kampung							1	9,257,000	1	9,257,000	1	11,000,000	3	29,514,000	Dinsosdadukkb	Dinsosdadukkb

Tujuan Peringkat Daerah	Sasaran Peringkat Daerah	Kode					Bidang Urusan Pemerintahan dan Program Prioritas Pembangunan	Indikator Kinerja Tujuan/Sasaran /Program/ Kegiatan/Sub Kegiatan	Satuan Target	Kondisi Kinerja Awal RPJMD		Target Capaian Kinerja Program dan Kerangka Pendanaan										Kondisi Kinerja pada akhir periode RPJMD		OPD Penanggung jawab	Lokasi
		UR	B/P U	PRG	KEG	SUB K				2020	2021	2022		2023		2024		2025		2026					
												Target	Pagu (RP)	Target	Pagu (RP)	Target	Pagu (RP)	Target	Pagu (RP)	Target	Pagu (RP)				
1	2	3	4	5	6	7	8	9	10	11	12	13	14	15	16	17	18	19	20	21	22	23	24	25	26
		1	6	6	2.02	2	Koordinasi, Sosialisasi dan Pelaksanaan Taruna Siaga Bencana	Jumlah Orang yang Melaksanakan Koordinasi, Sosialisasi dan Pelaksanaan Taruna Siaga Bencana Kewenangan Kabupaten/Kota	Orang	47	47	47	34,347,400	47	12,000,000							94	46,347,400	Dinsosda dukkb	Dinsosda dukkb
		1	6	6	2.02	002	Koordinasi, Sosialisasi dan Pelaksanaan Taruna Siaga Bencana	Jumlah Orang yang Melaksanakan Koordinasi, Sosialisasi dan Pelaksanaan Taruna Siaga Bencana Kewenangan Kabupaten/Kota	Orang							47	17,984,000	47	17,984,000	47	18,000,000	141	53,968,000	Dinsosda dukkb	Dinsosda dukkb
							URUSAN PEMERINTAHAN WAJIB YANG TIDAK BERKAITAN DENGAN PELAYANAN DASAR						4,246,502,917												
Peningkatan Kualitas Pelayanan Publik								Indeks Kepuasan Masyarakat (IKM) Perangkat Daerah	Indeks	100	100	100	4,246,502,917	100	4,384,199,487	100	5,428,597,425	98,30	4,794,952,544	98,30	4,465,738,846	98,30	23,319,991,219	Dinsosda dukkb	Dinsosda dukkb
	Meningkatnya Pengelolaan Taman Makam Pahlawan							Persentase Taman Makam Pahlawan sesuai standar	%	30	40	50	124,000,000	70	89,000,000	80	98,000,000	90	89,991,900	100	79,000,000	100	479,991,900	Dinsosda dukkb	Dinsosda dukkb
		1	6	7			PROGRAM PENGELOLAAN TAMAN MAKAM PAHLAWAN	Sasaran: Terpuhinya Standar Serana dan Prasarana Taman Makam Pahlawan																	
								Keluaran: Persentase Pemenuhan Standar Serana dan Prasarana Taman Makam Pahlawan	%	30	40	50	124,000,000	70	89,000,000	80	68,971,500	90	89,991,900	100	79,000,000	100	450,963,400	Dinsosda dukkb	Dinsosda dukkb

Tujuan Perang kat Daerah	Sasaran Perang kat Daerah	Kode					Bidang Urusan Pemerintahan dan Program Prioritas Pembangunan	Indikator Kinerja Tujuan/Sasaran /Program/ Kegiatan/Sub Kegiatan	Satuan Target	Kondisi Kinerja Awal RPJMD		Target Capaian Kinerja Program dan Kerangka Pendanaan										Kondisi Kinerja pada akhir periode RPJMD		OPD Penang gung jawab	Lokasi
		UR	B/P U	PRG	KEG	SUB K				2022		2023		2024		2025		2026		T r g e t	R p (j u t a)				
										20 20	20 21	Tar g e t	Pagu (RP)	Tar g e t	Pagu (RP)	Tar g e t	Pagu (RP)	Tar g e t	Pagu (RP)			Tar g e t	Pagu (RP)		
1	2	3	4	5	6	7	8	9	10	11	12	13	14	15	16	17	18	19	20	21	22	23	24	25	26
		1	6	7	2.01		Pemeliharaan Taman Makam Pahlawan Nasional Kabupaten/Kota	Hasil: Terpeilihanya taman makam pahlawan	%	30	40	50	124,00 0,000	20	89,000, 000	10	68,971, 500	10	89,991, 900	10	79,000, 000	10 0	450,963 ,400	Dinsosda ldukkb	Dinsosd aldukkb
								Keluaran: Persentase Taman Makam Pahlawan Yang terpeilihara																	
		1	6	7	2.01	1	Rehabilitasi Sarana dan Prasarana Taman Makam Pahlawan Nasional Kabupaten/ Kota	Jumlah Dokumen Hasil Rehabilitasi serta Pemeliharaan Sarana dan Prasarana Taman Makam Pahlawan Nasional Kabupaten/ Kota	Doku men	1	1	1	57,193,9 00	1	50,000,0 00							2	107,193, 900	Dinsosda ldukkb	Dinsosda ldukkb
		1	6	7	2.01	0001	Rehabilitasi Sarana dan Prasarana Taman Makam Pahlawan Nasional Kabupaten/ Kota	Jumlah Dokumen Hasil Rehabilitasi serta Pemeliharaan Sarana dan Prasarana Taman Makam Pahlawan Nasional Kabupaten/ Kota	Doku men					1	32,651,3 00	1	42,014,3 00	1	42,500,0 00	3	117,165, 600	Dinsosda ldukkb	Dinsosda ldukkb		
		1	6	7	2.01	2	Pemeliharaan Taman Makam Pahlawan Nasional Kabupaten/ Kota	Terlaksananya Pemeliharaan Taman Makam Pahlawan Nasional Kabupaten/ Kota	Maka m	42 9	42 9	42 9	43,694,1 00	42 9	15,888,0 00							85 8	59,582,1 00	Dinsosda ldukkb	Dinsosda ldukkb
		1	6	7	2.01	0002	Pemeliharaan Taman Makam Pahlawan Nasional Kabupaten/ Kota	Jumlah Makam yang Terpenuhi Pemeliharaan pada Taman Makam Pahlawan Kabupaten/ Kota	Maka m					42 9	36,320,2 00	42 9	47,977,6 00	42 9	36,500,0 00	1,2 87	120,797, 800	Dinsosda ldukkb	Dinsosda ldukkb		
		1	6	7	2.01	3	Pengamanan Taman Makam Pahlawan Nasional Kabupaten/ Kota	Jumlah Laporan Hasil Pengamanan Taman Makam Pahlawan Nasional Kabupaten/ Kota	Lapora n	1	1	12	23,112,0 00	12	23,112,0 00							24	46,224,0 00	Dinsosda ldukkb	Dinsosda ldukkb
							URUSAN PEMERINTAHAN BIDANG PENGENDALIAN PENDUDUK DAN KELUARGA BERENCANA																		

Tujuan Perangkat Daerah	Basaran Perangkat Daerah	Kode					Bidang Urusan Pemerintahan dan Program Prioritas Pembangunan	Indikator Kinerja Tujuan/Sasaran/Program/Kegiatan/Sub Kegiatan	Satuan Target	Target Capaian Kinerja Program dan Kerangka Pendanaan										Kondisi Kinerja pada akhir periode RPJMD		OPD Penanggung jawab	Lokasi			
		UR	E/P U	PRG	KEG	SUB X				Kondisi Kinerja Awal RPJMD		2022		2023		2024		2025		2026						
										2020	2021	Target	Pagu (RP)	Target	Pagu (RP)	Target	Pagu (RP)	Target	Pagu (RP)	Target	Pagu (RP)			Target	Pagu (RP)	Target
1	2	3	4	5	6	7	8	9	10	11	12	13	14	15	16	17	18	19	20	21	22	23	24	25	26	
Peningkatan Pengendalian Laju Pertumbuhan Penduduk								Laju Pertumbuhan Penduduk	%	0,26	0,26	0,26		0,26		0,26		0,26		0,26		0,26				
	Meningkatnya Akses dan Kualitas Pelayanan Keluarga Berencana							TFR (Total Fertility Rate)	perseribu	1,3	1,30*	2,1		2,1		2,1		2,1		2,1		2,1				
		2	14	2			PROGRAM PENGENDALIAN PENDUDUK	Sasaran: Tercapainya Age Specific Fertility Rate (ASFR)																		
								Hasil: Age Specific Fertility Rate (ASFR)	%	19	18	17	188,200,000	17	153,200,000	16	647,124,400	16	658,272,800	15	658,320,000	15	2,305,117,200	Dinsosduk	Dinsosduk	
		2	14	2	2.01		Pemaduan dan Sinkronisasi Kebijakan Pemerintah Daerah Provinsi dengan Pemerintah Daerah Kabupaten/Kota dalam rangka Pengendalian Kuantitas Penduduk	Keluaran: Jumlah kebijakan pemerintah daerah provinsi dengan pemerintah Kabupaten/Kota dalam rangka Pengendalian Kuantitas Penduduk yang sinkron dan terpadu	Dokumen	1	1	1	93,300,000	1	58,300,000	1	11,278,400	1	20,602,800	1	20,650,000	5	204,131,200	Dinsosduk	Dinsosduk	
		2	14	2	2.01		Penyusunan dan Pemanfaatan Grand Design Pembangunan Kependudukan (GDPK) Tingkat Kabupaten/Kota	Jumlah Dokumen Penyusunan dan Pemanfaatan Grand Design Pembangunan Kependudukan (GDPK) Tingkat Kabupaten/Kota	Dokumen	1	1	1	93,300,000	1	58,300,000								2	151,600,000	Dinsosduk	Dinsosduk

Tajuan Perangkat Daerah	Sasaran Perangkat Daerah	Kode					Bidang Urusan Pemerintahan dan Program Prioritas Pembangunan	Indikator Kinerja Tujuan/Sasaran/Program/Kegiatan/Sub Kegiatan	Setuan Target	Kondisi Kinerja Awal RPJMD		Target Capaian Kinerja Program dan Kerangka Pendanaan										Kondisi Kinerja pada akhir periode RPJMD	OPD Penanggung Jawab	Lokasi	
		UR	B/P/D	PRG	KEG	SUB K				2020	2021	2022		2023		2024		2025		2026					
												Target	Pagu (RP)	Target	Pagu (RP)	Target	Pagu (RP)	Target	Pagu (RP)	Target	Pagu (RP)				
1	2	3	4	5	6	7	8	9	10	11	12	13	14	15	16	17	18	19	20	21	22	23	24	25	26
		2	14	2	2.01	00	Penyusunan dan Pemanfaatan Grand Design Pembangunan Kependudukan (GDPK) Tingkat Kabupaten/Kota	Jumlah Dokumen Penyusunan dan Pemanfaatan Grand Design Pembangunan Kependudukan (GDPK) Tingkat Kabupaten/Kota	Dokumen							1	11,278,400	1	20,602,800	1	20,650,000	3	52,531,200	Dinsosdaldukkb	Dinsosdaldukkb
		2	14	2	2.02		Pemetaan Perkiraan Pengendalian Cakupan Daerah Kabupaten/Kota	Hasil: Terlaksananya Pemetaan Perkiraan Pengendalian Cakupan Daerah Kabupaten/Kota	Dokumen	1	1	1	94,900,000	1	94,900,000	1	635,846,000	1	637,670,000	1	637,670,000	5	2,100,986,000	Dinsosdaldukkb	Dinsosdaldukkb
							Keluaran: Dokumen Profil Kependudukan																		
		2	14	2	2.02	9	Pembinaan dan Pengawasan Penyelenggaraan Sistem Informasi Keluarga	Terlaksananya Pembinaan dan Pengawasan Penyelenggaraan Sistem Informasi Keluarga	Laporan	1	1	1	64,200,000	1	64,200,000							2	128,400,000	Dinsosdaldukkb	Dinsosdaldukkb
		2	14	2	2.02	00	Pembinaan dan Pengawasan Penyelenggaraan Sistem Informasi Keluarga	Jumlah Laporan Pembinaan dan Pengawasan Penyelenggaraan Sistem Informasi Keluarga	Laporan							1	60,000,000	1	60,000,000	1	60,000,000	3	180,000,000	Dinsosdaldukkb	Dinsosdaldukkb
		2	14	2	2.02	11	Penyediaan Data dan Informasi Keluarga	Jumlah Data dan Informasi Keluarga yang Tersedianya	Dokumen	1	1	1	30,700,000	1	30,700,000							2	61,400,000	Dinsosdaldukkb	Dinsosdaldukkb
		2	14	2	2.02	00	Penyediaan Data dan Informasi Keluarga	Jumlah Data dan Informasi Keluarga yang Tersedianya	Dokumen							1	19,046,000	1	20,870,000	1	20,870,000	3	60,786,000	Dinsosdaldukkb	Dinsosdaldukkb
		2	14	2	2.02	00	Pencatatan dan Pengumpulan Data Keluarga	Jumlah Laporan Pencatatan dan Pengumpulan Data Keluarga	Dokumen							1	364,800,000	1	364,800,000	1	364,800,000	3	1,094,400,000	Dinsosdaldukkb	Dinsosdaldukkb
		2	14	2	2.02	00	Pengolahan dan Pelaporan Data Pengendalian Lapangan dan Pelayanan KB	Jumlah Dokumen Pengolahan dan Pelaporan Data Pengendalian Lapangan dan Pelayanan KB	Dokumen							1	192,000,000	1	192,000,000	1	192,000,000	3	576,000,000	Dinsosdaldukkb	Dinsosdaldukkb

Tujuan Perangkat Daerah	Sasaran Perangkat Daerah	Kode					Bidang Urusan Pemerintahan dan Program Prioritas Pembangunan	Indikator Kinerja Tujuan/Sasaran/Program/Kegiatan/Sub Kegiatan	Satuan Target	Kondisi Kinerja Awal RPJMD		Target Capaian Kinerja Program dan Kerangka Pendanaan										Kondisi Kinerja pada akhir periode RPJMD		OPD Penanggung jawab	Lokasi
		UR	B/P U	PRG	KEG	SUB K				2020	2021	2022		2023		2024		2025		2026		Tar get	Rp (juta)		
												Tar get	Pagu (RP)	Tar get	Pagu (RP)	Tar get	Pagu (RP)	Tar get	Pagu (RP)	Tar get	Pagu (RP)				
1	2	3	4	5	6	7	8	9	10	11	12	13	14	15	16	17	18	19	20	21	22	23	24	25	26
		2	1 4	3			PROGRAM PEMBINAAN KELUARGA BERENCANA (KB)	Basaran: Meningkatnya pemakaian kontrasepsi Modern (Modern Contraceptive Prevalence Rate/mCPR) / Proporsi perempuan usia reproduksi (15-49 tahun) yang memiliki kebutuhan keluarga berencana terpenuhi menurut metode kontrasepsi modern																	
								Persentase Kebutuhan Ber-KB yang Tidak Terpenuhi (Unmet Need)																	
								Keluaran : Persentase pemakaian kontrasepsi Modern (Modern Contraceptive Prevalence Rate/mCPR) / Proporsi perempuan usia reproduksi (15-49 tahun) yang memiliki kebutuhan keluarga berencana terpenuhi menurut metode kontrasepsi modern	%	51,27	52,09	52,82	6,617,000,000	53,49	4,755,136,000	64	5,302,874,500	65,5	5,302,874,500	65,5	5,304,849,400	65,5	27,282,734,400	Dinasoda dukkb	Dinasod dukkb
								Persentase Kebutuhan Ber-KB yang Tidak Terpenuhi (Unmet Need)	%	23,14	22,43	21,81		21,28		20,83		20,43		20,43		20,43			

L

Tujuan Perangkat Daerah	Sasaran Perangkat Daerah	Kode					Bidang Urusan Pemerintahan dan Program Prioritas Pembangunan	Indikator Kinerja Tujuan/Sasaran /Program/ Kegiatan/Sub Kegiatan	Satuan Target	Kondisi Kinerja Awal RPJMD	Target Capaian Kinerja Program dan Kerangka Pendanaan										Kondisi Kinerja pada akhir periode RPJMD		OPD Penanggung Jawab	Lokal	
		UR	B/P U	PRG	KEG	SUB K					2022		2023		2024		2025		2026		Tar get	Rp (juta)			
											20 20	20 21	Tar get	Pagu (RP)	Tar get	Pagu (RP)	Tar get	Pagu (RP)	Tar get	Pagu (RP)					Tar get
1	2	3	4	5	6	7	8	9	10	11	12	13	14	15	16	17	18	19	20	21	22	23	24	25	26
		2	1 4	3	2. 01		Pelaksanaan Advokasi Komunikasi Informasi dan Edukasi (KIE) Pengendalian Penduduk dan KB sesuai Kearifan Budaya Lokal	Hasil: Terlaksananya Advokasi Komunikasi Informasi dan Edukasi (KIE) Pengendalian Penduduk dan KB sesuai Kearifan Budaya Lokal	%	10 0	10 0	10 0	1,711,2 61,200	10 0	1,555,0 00,000	10 0	1,650,1 07,300	10 0	1,650,1 07,300	10 0	1,651,6 00,000	10 0	8,218,0 75,800	Dinsosda dukbb	Dinsosda dukbb
								Keluaran: Persentase keamatan yang melakukan Promosi Pembangunan Keluarga Berencana (Bangga Kencana)																	
		2	1 4	3	2.0 1	1	Advokasi Program KKBPk kepada Stakeholders dan Mitra Kerja	Jumlah Organisasi yang Mendapatkan Advokasi Program Bangga Kencana (Pembangunan Keluarga, Kependudukan, dan Keluarga Berencana) kepada Stakeholders dan Mitra Kerja	Organi sasi	25	25	25	11,692,7 00	25	15,000,0 00							50	26,692,7 00	Dinsosda dukbb	Dinsosda dukbb
		2	1 4	3	2.0 1	2	Komunikasi, Informasi dan Edukasi (KIE) Program KKBPk Sesuai Kearifan Budaya Lokal	Jumlah Dokumen Komunikasi, Informasi dan Edukasi (KIE) Program Bangga Kencana (Pembangunan Keluarga, Kependudukan, dan Keluarga Berencana) Sesuai Kearifan Budaya Lokal	Doku men	3	3	3	118,334, 200	3	120,000, 000							6	238,334, 200	Dinsosda dukbb	Dinsosda dukbb

Tujuan Perangkat Daerah	Sasaran Perangkat Daerah	Kode					Bidang Urusan Pemerintahan dan Program Prioritas Pembangunan	Indikator Kinerja Tujuan/Sasaran/Program/Kegiatan/Sub Kegiatan	Satuan Target	Kondisi Kinerja Awal RPJMD		Target Capaian Kinerja Program dan Kerangka Pendanaan										Kondisi Kinerja pada akhir periode RPJMD		OPD Penanggung jawab	Lokasi
		UR	B/P U	PRG	KEG	SUB K				2020	2021	2022		2023		2024		2025		2026					
												Target	Pagu (RP)	Target	Pagu (RP)	Target	Pagu (RP)	Target	Pagu (RP)	Target	Pagu (RP)	Target	Rp (juta)		
1	2	3	4	5	6	7	8	9	10	11	12	13	14	15	16	17	18	19	20	21	22	23	24	25	26
		2	1 4	3	2.0 1	3	Penyediaan dan Distribusi Sarana KIE Program KKBPK	Jumlah Unit Sarana Penyediaan dan Pendistribusian KIE Program Bangsa Kencana (Pembangunan Keluarga, Kependudukan, dan Keluarga Berencana)	Unit	3	3	3	197,475,600	3	190,000,000							6	387,475,600	Dinsosda dukkb	Dinsosda dukkb
		2	1 4	3	2.0 1	4	Promosi dan KIE Program KKBPK Melalui Media Massa Cetak dan Elektronik serta Media Luar Ruang	Jumlah Dokumen Promosi dan KIE Program Bangsa Kencana (Pembangunan Keluarga, Kependudukan, dan Keluarga Berencana) Melalui Media Massa Cetak dan Elektronik serta Media Luar Ruang	Dokumen	3	3	3	150,000,000	3	150,000,000							6	300,000,000	Dinsosda dukkb	Dinsosda dukkb
		2	1 4	3	2.0 1	00 12	Promosi dan KIE Program Bangsa Kencana Melalui Media Massa Cetak dan Elektronik serta Media Luar Ruang	Jumlah Dokumen Promosi dan KIE Program Bangsa Kencana (Pembangunan Keluarga, Kependudukan, dan Keluarga Berencana) Melalui Media Massa Cetak dan Elektronik serta Media Luar Ruang	Dokumen							3	150,000,000	3	150,000,000	3	150,000,000	9	450,000,000	Dinsosda dukkb	Dinsosda dukkb
		2	1 4	3	2.0 1	5	Pengelolaan Operasional dan Sarana di Balai Penyuluhan KKBPK	Jumlah Laporan Hasil Pengelolaan Operasional dan Sarana di Balai Penyuluhan Bangsa Kencana (Pembangunan Keluarga, Kependudukan, dan Keluarga Berencana)	Laporan	16	16	16	1,153,758,700	16	1,000,000,000							32	2,153,758,700	Dinsosda dukkb	Dinsosda dukkb
		2	1 4	3	2.0 1	6	Pengendalian Program KKBPK	Jumlah Laporan Hasil Pengendalian Program KKBPK	Laporan	1	1	1	80,000,000	1	80,000,000							2	160,000,000	Dinsosda dukkb	Dinsosda dukkb

Tujuan Perangkat Daerah	Sasaran Perangkat Daerah	Kode					Bidang Urusan Pemerintahan dan Program Prioritas Pembangunan	Indikator Kinerja Tujuan/Sasaran/Program/Kegiatan/Sub Kegiatan	Satuan Target	Kondisi Kinerja Awal RPJMD		Target Capaian Kinerja Program dan Kerangka Pendanaan										Kondisi Kinerja pada akhir periode RPJMD	OPD Penanggung jawab	Lokasi	
		UR	B/PU	PRG	KEG	SUB K				2020	2021	2022		2023		2024		2025		2026					
												Tar get	Pagu (RP)	Tar get	Pagu (RP)	Tar get	Pagu (RP)	Tar get	Pagu (RP)	Tar get	Pagu (RP)				
1	2	3	4	5	6	7	8	9	10	11	12	13	14	15	16	17	18	19	20	21	22	23	24	25	26
		2	14	3	2.01	0008	Pengendalian Program KKBPK	Jumlah Laporan Hasil Pengendalian Program KKBPK	Laporan							1	80,000,000	1	80,000,000	1	80,000,000	3	240,000,000	Dinsosda dukkb	Dinsosda dukkb
		2	14	3	2.01	0010	Pengelolaan Operasional dan Sarana di Balai Penyuluhan Bangsa Kencana	Jumlah Laporan Hasil Pengelolaan Operasional dan Sarana di Balai Penyuluhan Bangsa Kencana (Pembangunan Keluarga, Kependudukan, dan Keluarga Berencana)	Laporan						16	793,600,000	12	793,600,000	12	793,600,000	40	2,380,800,000	Dinsosda dukkb	Dinsosda dukkb	
		2	14	3	2.01	0011	Pelaksanaan Mekanisme Operasional Program Bangsa Kencana melalui Rapat Koordinasi Kecamatan (Rakorcam), Rapat Koordinasi Desa (Rakordes), dan Mini Lokakarya (Minilok)	Jumlah Laporan Mekanisme Operasional Program Bangsa Kencana (Pembangunan Keluarga, Kependudukan, dan Keluarga Berencana) Melalui Rapat Koordinasi Kecamatan (Rakorcam), Rapat Koordinasi Desa (Rakordes), dan Mini Lokakarya (Minilok)	Laporan							1	240,000,000	12	240,000,000	1	240,000,000	14	720,000,000	Dinsosda dukkb	Dinsosda dukkb
		2	14	3	2.01	0013	Komunikasi, Informasi dan Edukasi (KIE) Program Bangsa Kencana sesuai Kearifan Budaya Lokal	Jumlah Komunikasi, Informasi dan Edukasi (KIE) Program Bangsa Kencana (Pembangunan Keluarga, Kependudukan, dan Keluarga Berencana) sesuai Kearifan Budaya Lokal yang dilaksanakan	Dokumen								128,382,900		128,382,900		129,000,000	-	385,765,800	Dinsosda dukkb	Dinsosda dukkb

Tujuan Perangkat Daerah	Basaran Perangkat Daerah	Kode					Bidang Urusan Pemerintahan dan Program Prioritas Pembangunan	Indikator Kinerja Tujuan/Basaran /Program/ Kegiatan/Sub Kegiatan	Satuan Target	Kondisi Kinerja Awal RPJMD		Target Capaian Kinerja Program dan Kerangka Pendanaan										Kondisi Kinerja pada akhir periode RPJMD		OPD Penanggung jawab	Lokasi
		UR	B/P U	PRG	KEG	SUB K				2022		2023		2024		2025		2026		Tar get	Rp (Juta)				
										Tar get	Pagu (RP)	Tar get	Pagu (RP)	Tar get	Pagu (RP)	Tar get	Pagu (RP)	Tar get	Pagu (RP)						
1	2	3	4	5	6	7	8	9	10	11	12	13	14	15	16	17	18	19	20	21	22	23	24	25	26
		2	14	3	2.01	00	Advokasi Program Bangsa kencana oleh pokja advokasi kepada Stakeholders dan Mitra Kerja	Jumlah Organisasi yang Mendapatkan Advokasi Program Bangsa Kencana (Pembangunan Keluarga, Kependudukan, dan Keluarga Berencana) kepada Stakeholders dan Mitra Kerja	Organi sasi								258124400		258,124,400		259,000,000	-	775,248,800	Dinsosda dukkb	Dinsosda dukkb
		2	14	3	2.02		<i>Pendayagunaan Tenaga Penguluh KB/Petugas Lapangan KB (PKB/PLKB)</i>	<i>Hasil Terlaksananya Pendayagunaan Tenaga Penguluh KB/Petugas Lapangan KB (PKB/PLKB)</i>	%	100	100	100	2,392,000,000	100	1,275,000,000	100	1,497,517,800	100	1,497,517,800	100	1,498,000,000	100	8,160,035,600	Dinsosda dukkb	Dinsosda dukkb
								<i>Keluaran: Persentase Tenaga Penguluh KB/Petugas Lapangan KB (PKB/PLKB) terduga guna</i>																	
		2	14	3	2.02	03	Penguatan Pelaksanaan Penyuluhan, Penggerakan, Pelayanan dan Pengembangan Program KKBPK untuk Petugas Keluarga Berencana/ Penyuluh Lapangan Keluarga Berencana (PKB/PLKB)	Jumlah Laporan Hasil Penguatan Pelaksanaan Penyuluhan, Penggerakan, Pelayanan dan Pengembangan Program Bangsa Kencana (Pembangunan Keluarga, Kependudukan, dan Keluarga Berencana) untuk Petugas Keluarga Berencana/ Penyuluh Lapangan Keluarga Berencana (PKB/PLKB)	Lapora n	1	1	1	20,800,000	1	25,000,000							2	45,800,000	Dinsosda dukkb	Dinsosda dukkb
		2	14	3	2.02	04	Penggerakan Kader Institusi Masyarakat Pedesaan (IMP)	Jumlah Kader yang Mengikuti Penggerakan Kader Institusi Masyarakat Pedesaan (IMP)	Orang	494	494	494	2,371,200,000	494	1,250,000,000	494	1,482,000,000	800	1,482,000,000	494	1,482,000,000	3,270	8,067,200,000	Dinsosda dukkb	Dinsosda dukkb

Tujuan Perang kat Daerah	Sasaran Perang kat Daerah	Kode					Bidang Urusan Pemerintahan dan Program Prioritas Pembangunan	Indikator Kinerja Tujuan/Sasaran /Program/ Kegiatan/Sub Kegiatan	Satuan Target	Kondisi Kinerja Awal RPJMD		Target Capaian Kinerja Program dan Kerangka Pendanaan										Kondisi Kinerja pada akhir periode RPJMD		OPD Penanggung jawab	Lokasi		
		UR	B/P U	PRG	KEG	SUB K				2020	2021	2022		2023		2024		2025		2026		Target	Rp (juta)				
												Target	Pagu (RP)	Target	Pagu (RP)	Target	Pagu (RP)	Target	Pagu (RP)	Target	Pagu (RP)						
1	2	3	4	5	6	7	8	9	10	11	12	13	14	15	16	17	18	19	20	21	22	23	24	25	26		
		2	1 4	3	2.0 2	00 06	Fasilitasi Pelaksanaan Penyuluhan, Penggerakan, Pelayanan dan Pengembangan Program Bangga Kencana untuk Petugas Keluarga Berencana/ Penyuluh Lapangan Keluarga Berencana (PKB/PLKB)	Jumlah Laporan Hasil Penguatan Pelaksanaan Penyuluhan, Penggerakan, Pelayanan dan Pengembangan Program Bangga Kencana (Pembangunan Keluarga, Kependudukan, dan Keluarga Berencana) untuk Petugas Berencana/ Penyuluh Lapangan Keluarga Berencana (PKB/PLKB)	Laporan								1	15,517,800.00	1	15,517,800.00	1	16,000,000.00	3	47,035,600	Dinsosda dukkb	Dinsosda dukkb	
		2	1 4	3	2.03		Pengendalian dan Pendistribusian Kebutuhan Alat dan Obat Kontrasepsi serta Pelaksanaan Pelayanan KB di Daerah Kabupaten/Kota	Hasil: Terlaksananya Pengendalian dan Pendistribusian Kebutuhan Alat dan Obat Kontrasepsi serta Pelaksanaan Pelayanan KB di Daerah	%	100	100	100	1,723,602,800	100	1,135,000,000	100	1,505,999,400	100	1,505,999,400	100	1,505,999,400	100	1,505,999,400	100	7,376,601,000	Dinsosda dukkb	Dinsosda dukkb
								Keluaran: Persentase Fasilitas kesehatan (Puskes) yang siap melayani KB MKLJP																			
		2	1 4	3	2.03	01	Pengendalian Pendistribusian Alat dan Obat Kontrasepsi dan Sarana Penunjang Pelayanan KB ke Fasilitas Kesehatan Termasuk Jaringan dan Jejaringnya	Jumlah Laporan Pengendalian Pendistribusian Alat dan Obat Kontrasepsi dan Sarana Penunjang Pelayanan KB ke Fasilitas Kesehatan Termasuk Jaringan dan Jejaringnya	Laporan	16	16	16	122,932,000	16	130,000,000								32	252,932,000	Dinsosda dukkb	Dinsosda dukkb	

Tujuan Peringkat Daerah	Sasaran Peringkat Daerah	Kode					Bidang Urusan Pemerintahan dan Program Prioritas Pembangunan	Indikator Kinerja Tujuan/Sasaran/Program/Kegiatan/Sub Kegiatan	Satuan Target	Kondisi Kinerja Awal RPJMD		Target Capaian Kinerja Program dan Kerangka Pendanaan										Kondisi Kinerja pada akhir periode RPJMD		OPD Penanggung Jawab	Lokasi	
		UR	B/P U	PRG	KEG	SUB K				2020	2021	2022		2023		2024		2025		2026		Target	Rp (juta)			
												Target	Pagu (RP)	Target	Pagu (RP)	Target	Pagu (RP)	Target	Pagu (RP)	Target	Pagu (RP)					
1	2	3	4	5	6	7	8	9	10	11	12	13	14	15	16	17	18	19	20	21	22	23	24	25	26	
		2	14	3	2.03	0001	Pengendalian Pendistribusian Alat dan Obat Kontrasepsi dan Sarana Penunjang Pelayanan KB ke Fasilitas Kesehatan Termasuk Jaringan dan Jejaringnya	Jumlah Laporan Pengendalian Pendistribusian Alat dan Obat Kontrasepsi dan Sarana Penunjang Pelayanan KB ke Fasilitas Kesehatan Termasuk Jaringan dan Jejaringnya	Laporan							16	51,300,000	16	51,300,000	16	51,300,000	48	153,900,000	Dinsosda dukkb	Dinsosda dukkb	
		2	14	3	2.03	03	Peningkatan Kesertaan Penggunaan Metode Kontrasepsi Jangka Panjang (MKJP)	Jumlah Orang yang Mengikuti Kesertaan Penggunaan Metode Kontrasepsi Jangka Panjang (MKJP)	Orang	830	830	830	1,598,060,600	725	1,000,000,000								1,555	2,598,060,600	Dinsosda dukkb	Dinsosda dukkb
		2	14	3	2.03	0003	Peningkatan Kesertaan Penggunaan Metode Kontrasepsi Jangka Panjang (MKJP)	Jumlah Orang yang Mengikuti Kesertaan Penggunaan Metode Kontrasepsi Jangka Panjang (MKJP)	Orang							725	1,419,999,400	725	1,419,999,400	725	1,419,999,400	2,175	4,259,998,200	Dinsosda dukkb	Dinsosda dukkb	
		2	14	3	2.03	06	Penyediaan Sarana Penunjang Pelayanan KB	Jumlah Unit Sarana Penunjang Pelayanan KB	Unit	1	1			39	3,023,430,000							39	3,023,430,000	Dinsosda dukkb	Dinsosda dukkb	
		2	14	3	2.03	0006	Penyediaan Sarana Penunjang Pelayanan KB	Jumlah Unit Sarana Penunjang Pelayanan KB	Unit									3	2,030,000,000	3*	2030000000*	6	4,060,000,000	Dinsosda dukkb	Dinsosda dukkb	
		2	14	3	2.03	08	Pembinaan Pelayanan Keluarga Berencana dan Kesehatan Reproduksi di Fasilitas Kesehatan termasuk Jaringan dan Jejaringnya	Jumlah Laporan Hasil Pembinaan Pelayanan Keluarga Berencana dan Kesehatan Reproduksi di Fasilitas Kesehatan termasuk Jaringan dan Jejaringnya	Laporan	0	27					27	90,300,000					27	90,300,000	Dinsosda dukkb	Dinsosda dukkb	

Tujuan Perangkat Daerah	Sasaran Perangkat Daerah	Kode					Bidang Urusan Pemerintahan dan Program Prioritas Pembangunan	Indikator Kinerja Tujuan/Basaran/Program/Kegiatan/Sub Kegiatan	Satuan Target	Kondisi Kinerja Awal RPJMD		Target Capaian Kinerja Program dan Kerangka Pendanaan										Kondisi Kinerja pada akhir periode RPJMD		OPD Penanggung jawab	Lokasi
		UR	B/P/D	PRG	KEG	SUB K				2022		2023		2024		2025		2026		Target	Rp (juta)				
										2020	2021	Target	Pagu (RP)	Target	Pagu (RP)	Target	Pagu (RP)	Target	Pagu (RP)			Target	Pagu (RP)		
1	2	3	4	5	6	7	8	9	10	11	12	13	14	15	16	17	18	19	20	21	22	23	24	25	26
		2	14	3	2.03	0008	Pembinaan Pelayanan Keluarga Berencana dan Kesehatan Reproduksi di Fasilitas Kesehatan termasuk Jaringan dan Jejaringnya	Jumlah Laporan Hasil Pembinaan Pelayanan Keluarga Berencana dan Kesehatan Reproduksi di Fasilitas Kesehatan Termasuk Jaringan dan Jejaringnya	Laporan							27	34,700,000	27	34,700,000	27	34,700,000	81	104,100,000	Dinsosd dukkb	Dinsosd dukkb
		2	14	3	2.03	13	Peningkatan Kesertaan KB Pria	Jumlah Akseptor yang Mendapat Peningkatan Kesetaraan KB Pria	Orang	0	0	32	2,610,200	32	5,000,000							64	7,610,200	Dinsosda dukkb	Dinsosda dukkb
		2	14	3	2.03	0013	Peningkatan Kesertaan KB Pria	Jumlah Akseptor yang Mendapat Peningkatan Kesetaraan KB Pria	Orang							-	-	10	5,000,000	10	5,000,000	20	10,000,000	Dinsosda dukkb	Dinsosda dukkb
		2	14	3	2.04		Pemberdayaan dan Peningkatan Peran serta Organisasi Kemasyarakatan Tingkat Daerah Kabupaten/Kota dalam Pelaksanaan Pelayanan dan Pembinaan Kesertaan Ber-KB	Hasil: Jumlah Kampung KB yang melakukan pembinaan	Kampung	41	41	41	790,136,000	41	790,136,000	41	649,250,000	41	649,250,000	41	649,250,000	41	3,528,022,000	Dinsosda dukkb	Dinsosd dukkb
								Keluaran: Jumlah Kampung KB yang melakukan pembinaan																	

Tujuan Peringkat Daerah	Sasaran Peringkat Daerah	Kode					Bidang Urusan Pemerintahan dan Program Prioritas Pembangunan	Indikator Kinerja Tujuan/Sasaran/Program/Kegiatan/Sub Kegiatan	Satuan Target	Kondisi Kinerja Awal RPJMD		Target Capaian Kinerja Program dan Kerangka Pendanaan										Kondisi Kinerja pada akhir periode RPJMD		OPD Penanggung jawab	Lokasi
		UR	B/P U	PRG	KEG	SUB K				2020	2021	2022		2023		2024		2025		2026		Tar get	Rp (juta)		
												Tar get	Pagu (RP)	Tar get	Pagu (RP)	Tar get	Pagu (RP)	Tar get	Pagu (RP)	Tar get	Pagu (RP)				
1	2	3	4	5	6	7	8	9	10	11	12	13	14	15	16	17	18	19	20	21	22	23	24	25	26
		2	14	03	2.04	0002	Integrasi Pembangunan Lintas Sektor di Kampung KB	Jumlah Dokumen Hasil Integrasi Pembangunan Lintas Sektor di Kampung KB	Dokumen							1	3,750,000		3,750,000	1	3,750,000	3	11,250,000	Dinsosdakukkb	Dinsosdakukkb
		2	14	3	2.04	03	Pelaksanaan dan Pengelolaan Program KKBPK di Kampung KB	Jumlah Kampung KB yang Mengikuti Pelaksanaan dan Pengelolaan Program Bangga Kencana (Pembangunan Keluarga, Kependudukan, dan Keluarga Berencana) di Kampung KB	Kampung	41	41	41	790,136,000	41	790,136,000							82	1,580,272,000	Dinsosdakukkb	Dinsosdakukkb
		2	14	3	2.04	0006	Pelaksanaan dan Pengelolaan Program Bangga Kencana di Kampung Keluarga Berkualitas	Jumlah Kampung KB yang Mengikuti Pelaksanaan dan Pengelolaan Program Bangga Kencana (Pembangunan Keluarga, Kependudukan, dan Keluarga Berencana) di Kampung KB	Kampung							41	645,500,000	41	645,500,000	41	645,500,000	123	1,936,500,000	Dinsosdakukkb	Dinsosdakukkb
		2	14	4			PROGRAM PEMBERDAYAAN DAN PENINGKATAN KELUARGA SEJAHTERA (KS)	Sasaran: Terwujudnya Keluarga yang Mendapat Layanan Triblina	%	62,44	63	63,3	1,094,775,000	63,55	799,775,000	79	4,107,795,000	79	4,141,630,500	79	4,141,993,900	64,25	14,285,969,400	Dinsosdakukkb	Dinsosdakukkb
								Meningkatnya PUS Peserta KB Anggota Usaha Peningkatan Pendapatan Keluarga Sejahtera (UPPKS) yang Ber-KB	%	83,84	84,18	84,22		84,3		90		90		90		84,5	-		

Tujuan Perangkat Daerah	Sasaran Perangkat Daerah	Kode					Bidang Urusan Pemerintahan dan Program Prioritas Pembangunan	Indikator Kinerja Tujuan/Sasaran/Program/Kegiatan/Sub Kegiatan	Satuan Target	Kondisi Kinerja Awal RPJMD		Target Capaian Kinerja Program dan Kerangka Pendanaan										Kondisi Kinerja pada akhir periode RPJMD		OPD Penanggung jawab	Lokasi	
		UR	B/P U	PRG	KEG	SUB K				2022		2023		2024		2025		2026		Target	Rp (juta)					
										2020	2021	Target	Pagu (RP)	Target	Pagu (RP)	Target	Pagu (RP)	Target	Pagu (RP)			Target	Pagu (RP)			
1	2	3	4	5	6	7	8	9	10	11	12	13	14	15	16	17	18	19	20	21	22	23	24	25	26	
								Keluaran: Persentase Keluarga yang Mendapat Layanan Tribina																		
								Keluaran: Persentase PUS Peserta KB Anggota Usaha Peningkatan Pendapatan Keluarga Sejahtera (UPPKS) yang Ber-KB																		
		2	14	4	2.01		Pelaksanaan Pembangunan Keluarga melalui Pembinaan Ketahanan dan Kesejahteraan Keluarga	Hasil: Terlaksananya Pembangunan Keluarga melalui Pembinaan Ketahanan dan Kesejahteraan Keluarga	Kelompok	20	20	20	958,341,600	20	663,341,600	20	336,602,400	20	366,093,900	20	366,093,900	100	2,690,473,400	Dinsosdamukkb	Dinsosdamukkb	
								Keluaran: Jumlah Kelompok Kegiatan Ketahanan dan Kesejahteraan Keluarga (BKB, BKR, BKL, PPKS, PIK-R dan Pemberdayaan Ekonomi Keluarga/UPPKS)																		
		2	14	4	2.01	02	Pengadaan Sarana Kelompok Kegiatan Ketahanan dan Kesejahteraan Keluarga (BKB, BKR, BKL, PPKS, PIK-R dan Pemberdayaan Ekonomi Keluarga/UPPKS)	Jumlah Unit Sarana Kelompok Kegiatan Ketahanan dan Kesejahteraan Keluarga (BKB, BKR, BKL, PPKS, PIK-R dan Pemberdayaan Ekonomi Keluarga/UPPKS)	Unit	2	2	2	330,000,000	2	330,000,000								4	660,000,000	Dinsosdamukkb	Dinsosdamukkb

Tujuan Perangkat Daerah	Sasaran Perangkat Daerah	Kode					Bidang Urusan Pemerintahan dan Program Prioritas Pembangunan	Indikator Kinerja Tujuan/Sasaran/Program/Kegiatan/Sub Kegiatan	Satuan Target	Kondisi Kinerja Awal RPJMD		Target Capaian Kinerja Program dan Kerangka Pendanaan										Kondisi Kinerja pada akhir periode RPJMD		OPD Penanggung jawab	Lokasi
		UR	B/PU	PRG	KEG	SUB K				2022		2023		2024		2025		2026		Target	Rp (juta)				
										2020	2021	Target	Pagu (RP)	Target	Pagu (RP)	Target	Pagu (RP)	Target	Pagu (RP)			Target	Pagu (RP)		
1	2	3	4	5	6	7	8	9	10	11	12	13	14	15	16	17	18	19	20	21	22	23	24	25	26
		2	1 4	4	2.0 1	00 18	Pengadaan Sarana Kelompok Kegiatan Ketahanan dan Kesejahteraan Keluarga (BKB, BKR, BKL, PPKS, PIK-R dan Usaha Peningkatan Pendapatan Keluarga Akseptor (UPPKA)	Jumlah Unit Sarana Kelompok Kegiatan Ketahanan dan Kesejahteraan Keluarga (BKB, BKR, BKL, PPKS, PIK-R dan Usaha Peningkatan Pendapatan Keluarga Akseptor (UPPKA) yang tersedia	Unit							2	300,000,000	2	300,000,000	2	300,000,000	6	900,000,000	Dinsosda dkukbb	Dinsosda dkukbb
		2	1 4	4	2.0 1	05	Penyediaan Biaya Operasional bagi Kelompok Kegiatan Ketahanan dan Kesejahteraan Keluarga (BKB, BKR, BKL, PPPKS, PIK-R dan Pemberdayaan Ekonomi Keluarga/UPPKS)	Jumlah Kelompok Kegiatan Ketahanan dan Kesejahteraan Keluarga (BKB, BKR, BKL, PPPKS, PIK-R dan Pemberdayaan Ekonomi Keluarga/UPPKS)	Kelompok	16	16	16	594,329,200	16	299,329,200							32	893,658,400	Dinsosda dkukbb	Dinsosda dkukbb
		2	1 4	4	2.0 1	7	Promosi dan Sosialisasi Kelompok Kegiatan Ketahanan dan Kesejahteraan Keluarga (BKB, BKR, BKL, PPPKS, PIK-R dan Pemberdayaan Ekonomi Keluarga/UPPKS)	Jumlah Laporan Hasil Promosi dan Sosialisasi Kelompok Kegiatan Ketahanan dan Kesejahteraan Keluarga (BKB, BKR, BKL, PPPKS, PIK-R dan Pemberdayaan Ekonomi Keluarga/UPPKS)	Laporan	16	16	16	34,012,400	16	34,012,400							32	68,024,800	Dinsosda dkukbb	Dinsosda dkukbb
		2	1 4	4	2.0 1	00 08	Promosi dan Sosialisasi Kelompok Kegiatan Ketahanan dan Kesejahteraan Keluarga (Menjadi Orang Tua Hebat, Generasi Berencana, Kelanjutan serta Pengelolaan Keuangan	Jumlah Laporan Hasil Promosi dan Sosialisasi Kelompok Kegiatan Ketahanan dan Kesejahteraan Keluarga (Menjadi Orang Tua Hebat, Generasi Berencana, Kelanjutan serta Pengelolaan	Laporan						16	7,313,800		32,176,500		32,176,500	16	71,666,800	Dinsosda dkukbb	Dinsosda dkukbb	

Tujuan Perangkat Daerah	Sasaran Perangkat Daerah	Kode					Bidang Urusan Pemerintahan dan Program Prioritas Pembangunan	Indikator Kinerja Tujuan/Basaran/Program/Kegiatan/Sub Kegiatan	Satuan Target	Kondisi Kinerja Awal RPJMD		Target Capaian Kinerja Program dan Kerangka Pendanaan										Kondisi Kinerja pada akhir periode RPJMD		OPD Penanggung jawab	Lokasi	
		UR	B/P U	PRG	KEG	SUB K				2022		2023		2024		2025		2026		Target	Rp (juta)					
										2020	2021	Target	Pagu (RP)	Target	Pagu (RP)	Target	Pagu (RP)	Target	Pagu (RP)			Target	Pagu (RP)			
1	2	3	4	5	6	7	8	9	10	11	12	13	14	15	16	17	18	19	20	21	22	23	24	25	26	
							Keluarga)	Keuangan Keluarga)																		
		2	14	04	2.01	0016	Pengelolaan Ketahanan Keluarga Melalui Pusat Pelayanan Keluarga Sejahtera (PPKS)	Jumlah laporan hasil pengelolaan Ketahanan Keluarga Melalui Pusat Pelayanan Keluarga Sejahtera (PPKS)	Laporan							1	9,600,000	1	9,600,000	1	9,600,000	3	28,800,000	Dinsosda dukkb	Dinsosda dukkb	
		2	14	4	2.01	0017	Promosi dan Sosialisasi Kelompok Kegiatan Ketahanan dan Kesejahteraan Keluarga (BKB, BKR, BKL, PPKS, PIK-R dan Usaha Peningkatan Pendapatan Keluarga Akseptor (UPPKA))	Jumlah Laporan Hasil Promosi dan Sosialisasi Kelompok Kegiatan Ketahanan dan Kesejahteraan Keluarga (BKB, BKR, BKL, PPKS, PIK-R dan Usaha Peningkatan Pendapatan Keluarga Akseptor (UPPKA))	Laporan							6	19,688,600	6	24,317,400	6	24,317,400	18	68,323,400	Dinsosda dukkb	Dinsosda dukkb	
		2	14	4	2.01	0024	Penyediaan Biaya Operasional bagi Pengelola dan Pelaksana (Kader) Ketahanan dan Kesejahteraan Keluarga (BKB, BKR, BKL, PPKS, PIK-R dan Usaha Peningkatan Pendapatan Keluarga Akseptor (UPPKA))	Jumlah Kader Pengelola dan Pelaksana (Kader) Ketahanan dan Kesejahteraan Keluarga (BKB, BKR, BKL, PPKS, PIK-R dan Usaha Peningkatan Pendapatan Keluarga Akseptor (UPPKA)) yang mendapat biaya operasional kegiatan	orang															Dinsosda dukkb	Dinsosda dukkb	
		2	14	4	2.01	0027	Penyediaan dan Pengembangan Materi Ibangga (Indeks Pembangunan Keluarga)	Jumlah Dokumen Hasil Penyediaan dan Pengembangan Materi Ibangga (Indeks Pembangunan Keluarga)	Dokumen																Dinsosda dukkb	Dinsosda dukkb

Tujuan Perangkat Daerah	Saasara n Perangkat Daerah	Kode					Bidang Urusan Pemerintahan dan Program Prioritas Pembangunan	Indikator Kinerja Tujuan/Sasaran /Program/ Kegiatan/Sub Kegiatan	Satna n Target	Kondisi Kinerja Awal RPJMD		Target Capaian Kinerja Program dan Kerangka Pendanaan										Kondisi Kinerja pada akhir periode RPJMD		OPD Penang ung jawab	Lokasi	
		UR	B/P U	PRG	KEG	SUB K				2022		2023		2024		2025		2026		Tar get	Rp (Juta)					
										20 20	20 21	Tar get	Pagu (RP)	Tar get	Pagu (RP)	Tar get	Pagu (RP)	Tar get	Pagu (RP)			Tar get	Pagu (RP)			
1	2	3	4	5	6	7	8	9	10	11	12	13	14	15	16	17	18	19	20	21	22	23	24	25	26	
		2	1 4	4	2. 02		<i>Pelaksanaan dan Peningkatan Peran Serta Organisasi Kemasyarakata n Tingkat Daerah Kabupaten/ Kota dalam Pembangunan Keluarga Melalui Pembinaan Ketahanan dan Kesejahteraan Keluarga</i>	<i>Hasil: Terlaksananya dan meningkatnya Organisasi Kemasyarakata n Tingkat Daerah Kabupaten/ Kota dalam Pembangunan Keluarga Melalui Pembinaan Ketahanan dan Kesejahteraan Keluarga</i>	Organ isasi	3	3	3	136,433 ,400	3	136,433 ,400	3	3,771,1 92,600	3	3,775,5 36,600	3	3,775,9 00,000	3	11,595, 496,000	Dinsoda ldukbb	Dinsod aldukbb	
								<i>Keluaran: Persentase kesertaan Organisasi Kemasyarakata n Tingkat Daerah Kabupaten/ Kota dalam Pembangunan Keluarga Melalui Pembinaan Ketahanan dan Kesejahteraan Keluarga</i>																		
		2	1 4	4	2.0 2	01	Penguatan Kebijakan Daerah dalam rangka Pemberdayaan dan Peningkatan Peran Serta Organisasi Kemasyarakatan dan Mitra Kerja Lainnya dalam Pembinaan Ketahanan dan Kesejahteraan Keluarga (BKB, BKR, BKL, PPPKS, PIK-R dan Pemberdayaan Ekonomi Keluarga/UPPKS)	Jumlah Organisasi yang Mengikuti Penguatan Kebijakan Daerah dalam rangka Pemberdayaan dan Peningkatan Peran Serta Organisasi Kemasyarakatan dan Mitra Kerja Lainnya dalam Pembinaan Ketahanan dan Kesejahteraan Keluarga (BKB, BKR, BKL, PPPKS, PIK-R dan Pemberdayaan Ekonomi Keluarga/UPPKS)	Organi sasi	3	3	3	96,658,4 00	3	96,658,4 00								6	193,316, 800	Dinsoda ldukbb	Dinsoda ldukbb

Tujuan Perangkat Daerah	Basaran Perangkat Daerah	Kode					Bidang Urusan Pemerintahan dan Program Prioritas Pembangunan	Indikator Kinerja Tujuan/Sasaran /Program/ Kegiatan/Sub Kegiatan	Satuan Target	Kondisi Kinerja Awal RPJMD		Target Capaian Kinerja Program dan Kerangka Pendanaan										Kondisi Kinerja pada akhir periode RPJMD		OPD Penanggung jawab	Lokasi
		UR	B/P U	PRG	KEG	SUB K				2022		2023		2024		2025		2026		Tar get	Rp (juta)				
										Tar get	Pagu (RP)	Tar get	Pagu (RP)	Tar get	Pagu (RP)	Tar get	Pagu (RP)	Tar get	Pagu (RP)						
1	2	3	4	5	6	7	8	9	10	11	12	13	14	15	16	17	18	19	20	21	22	23	24	25	26
		2	1 4	4	2.0 2	03	Pelaksanaan Peningkatan Kapasitas Mitra dan Organisasi Masyarakat dalam Pengelolaan Program Ketahanan dan Kesejahteraan Keluarga (BKB, BKR, BKL, PPPKS, PIK-R dan Pemberdayaan Ekonomi Keluarga/UPPKS)	Jumlah Organisasi yang Mengikuti Peningkatan Kapasitas Mitra dan Organisasi Masyarakat dalam Pengelolaan Program Ketahanan dan Kesejahteraan Keluarga (BKB, BKR, BKL, PPPKS, PIK-R dan Pemberdayaan Ekonomi Keluarga/UPPKS)	Organi sasi	3	0	3	39,775,000	3	39,775,000							6	79,550,000	Dinsosda dukkb	Dinsosda dukkb
		2	1 4	4	2.0 2	00 03	Pelaksanaan Peningkatan Kapasitas Mitra dan Organisasi Masyarakat dalam Pengelolaan Program Ketahanan dan Kesejahteraan Keluarga (BKB, BKR, BKL, PPPKS, PIK-R dan Pemberdayaan Ekonomi Keluarga/UPPKS)	Jumlah Organisasi yang Mengikuti Peningkatan Kapasitas Mitra dan Organisasi Masyarakat dalam Pengelolaan Program Ketahanan dan Kesejahteraan Keluarga (BKB, BKR, BKL, PPPKS, PIK-R dan Pemberdayaan Ekonomi Keluarga/UPPKS)	Organi sasi							3	35,292,600	3	39,636,600	3	40,000,000	9	114,929,200	Dinsosda dukkb	Dinsosda dukkb
		2	1 4	0 4	2.0 2	00 05	Pemantauan Data dan Informasi Keluarga Berisiko Stunting (Termasuk remaja Calon Pengantin/ Calon PUS, Ibu Hamil, Pasca salin/ kelahiran, Baduta/ Balita)	Cakupan Pemantauan Data dan Informasi Keluarga Berisiko Stunting (Termasuk remaja Calon Pengantin/ Calon PUS, Ibu Hamil, Pasca salin/ kelahiran, Baduta/ Balita)	Lapora n							1,779	1,779,000	1,779	1,779,000	1,779	1,779,000	5,337	5,337,000	Dinsosda dukkb	Dinsosda dukkb

Tujuan Perangkat Daerah	Sasaran Perangkat Daerah	Kode					Bidang Urusan Pemerintahan dan Program Prioritas Pembangunan	Indikator Kinerja Tujuan/Sasaran/Program/Kegiatan/Sub Kegiatan	Satuan Target	Kondisi Kinerja Awal RPJMD		Target Capaian Kinerja Program dan Kerangka Pendanaan										Kondisi Kinerja pada akhir periode RPJMD		OPD Penanggung jawab	Lokasi
		UR	E/P U	PRG	KEG	SUB K				2020	2021	2022		2023		2024		2025		2026		Rp (juta)			
												Target	Pagu (RP)	Target	Pagu (RP)	Target	Pagu (RP)	Target	Pagu (RP)	Target	Pagu (RP)				
1	2	3	4	5	6	7	8	9	10	11	12	13	14	15	16	17	18	19	20	21	22	23	24	25	26
		2	1 4	0 4	2.0 2	00 06	Pendampingan Keluarga Berisiko Stunting (Termasuk remaja Calon Pengantin/Calon PUS, Ibu Hamil, Pasca salin/kelahiran, Baduta/Balita)	Jumlah Keluarga Berisiko Stunting (Termasuk remaja Calon Pengantin/Calon PUS, Ibu Hamil, Pasca salin/kelahiran, Baduta/Balita) yang mendapat pendampingan	Laporan							59 3	1,956,90 0,000	59 3	1,956,90 0,000	59 3	1,956,90 0,000	1,7 79	5,870,70 0,000	Dinsosda kukkb	Dinsosda kukkb
							Jumlah						14,344, 502,917		11,663, 199,487		20,036, 469,884		21,207, 644,344		23,486, 614,900		90,738, 431,532		

BUPATI PURWOREJO,

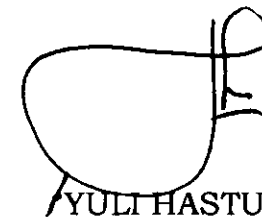

YULI HASTUTI