



BUPATI PURWAKARTA

PROVINSI JAWA BARAT

PERATURAN BUPATI PURWAKARTA

NOMOR 76.H TAHUN 2023

TENTANG

PETA BATAS DESA SE-KECAMATAN WANAYASA
KABUPATEN PURWAKARTA

DENGAN RAHMAT TUHAN YANG MAHA ESA

BUPATI PURWAKARTA,

- Menimbang :
- a. bahwa untuk memberikan kepastian hukum kepada desa dan batasan wilayah penyelenggaraan urusan pemerintahan yang menjadi kewenangan suatu desa dengan desa lainnya di Kecamatan Wanayasa Kabupaten Purwakarta perlu dilakukan penetapan dan penegasan batas desa;
 - b. bahwa sebagaimana dimaksud dalam Pasal 9 Ayat (3) Peraturan Menteri Dalam Negeri Nomor 45 Tahun 2016 tentang Pedoman Penetapan dan Penegasan Batas Desa, batas desa hasil penetapan dan penegasan ditetapkan oleh Bupati dengan Peraturan Bupati;
 - c. bahwa berdasarkan pertimbangan sebagaimana dimaksud pada huruf a dan huruf b, perlu menetapkan Peraturan Bupati Purwakarta tentang Peta Batas Desa se-Kecamatan Wanayasa Kabupaten Purwakarta;
- Mengingat :
1. Undang-Undang Nomor 14 Tahun 1950 tentang Pembentukan Daerah-Daerah Kabupaten Dalam Lingkungan Propinsi Jawa Barat (Berita Negara Tahun 1950) sebagaimana telah diubah dengan Undang-Undang Nomor 4 Tahun 1968 tentang Pembentukan Kabupaten Purwakarta dan Kabupaten Subang dengan mengubah Undang-Undang Nomor 14 Tahun 1950 tentang Pembentukan Daerah-daerah Kabupaten Dalam Lingkungan Provinsi Jawa Barat (Lembaran Negara Republik Indonesia Tahun 1968 Nomor 31, Tambahan Lembaran Negara Republik Indonesia Nomor 2851);
 2. Undang-Undang Nomor 6 Tahun 2014 tentang Desa (Lembaran Negara Republik Indonesia Tahun 2014 Nomor 7, Tambahan Lembaran Negara Republik Indonesia Nomor 5495) sebagaimana telah di ubah beberapa kali dengan Undang-Undang Nomor 6 Tahun 2023 tentang Penetapan Peraturan Pemerintah

- Pengganti Undang-Undang Nomor 2 Tahun 2022 tentang Cipta Kerja menjadi Undang-Undang (Lembaran Negara Republik Indonesia Tahun 2023 Nomor 41, Tambahan Lembaran Negara Republik Indonesia Nomor 6856);
3. Undang-Undang Nomor 23 Tahun 2014 tentang Pemerintahan Daerah (Lembaran Negara Republik Indonesia Tahun 2014 Nomor 244, Tambahan Lembaran Negara Republik Indonesia Nomor 5587) sebagaimana telah diubah beberapaka kali, terakhir dengan Undang-Undang Nomor 6 Tahun 2023 tentang Penetapan Peraturan Pemerintah Pengganti Undang-Undang Nomor 2 Tahun 2022 tentang Cipta Kerja menjadi Undang-Undang (Lembaran Negara Republik Indonesia Tahun 2023 Nomor 41, Tambahan Lembaran Negara Republik Indonesia Nomor 6856);
 4. Peraturan Pemerintah Nomor 43 Tahun 2014 tentang Peraturan Pelaksanaan Undang-Undang Nomor 6 Tahun 2014 tentang Desa (Lembaran Negara Republik Indonesia Tahun 2014 Nomor 123, Tambahan Lembaran Negara Republik Indonesia Nomor 5339) sebagaimana telah diubah dengan Peraturan Pemerintah Nomor 47 Tahun 2015 tentang Perubahan Peraturan Pemerintah Nomor 43 Tahun 2014 tentang Peraturan Pelaksanaan Undang-Undang Nomor 6 Tahun 2014 tentang Desa (Lembaran Negara Republik Indonesia Tahun 2015 Nomor 157, Tambahan Lembaran Negara Republik Indonesia Nomor 5717);
 5. Peraturan Pemerintah Nomor 17 Tahun 2018 tentang Kecamatan (Lembaran Negara Republik Indonesia Tahun 2018 Nomor 73, Tambahan Lembaran Negara Republik Indonesia Nomor 6206);
 6. Peraturan Presiden Republik Indonesia Peraturan Presiden Nomor 9 Tahun 2016 tentang Percepatan Pelaksanaan Kebijakan Satu Peta pada tingkat ketelitian Skala 1 :50-000 (Lembaran Negara Republik Indonesia Tahun 2016 Nomor 28) sebagaimana telah di ubah dengan Peraturan Presiden Republik Indonesia Nomor 23 Tahun 2021 tentang Perubahan Atas Peraturan Presiden Republik Indonesia Peraturan Presiden Nomor 9 Tahun 2016 tentang Percepatan Pelaksanaan Kebijakan Satu Peta pada tingkat ketelitian Skala 1 :50-000 (Lembaran Negara Republik Indonesia Tahun 2021 Nomor 92);
 7. Peraturan Presiden Republik Indonesia Nomor 128 Tahun 2022 tentang Badan Informasi Geospasial (Lembaran Negaran Republik Indonesia Tahun 2022 Nomor 212);
 8. Peraturan Menteri Dalam Negeri Nomor 45 Tahun 2016 tentang Pedoman Penetapan dan Penegasan Batas Desa (Berita Negara Republik Indonesia Tahun 2016 Nomor 1038);
 9. Peraturan Menteri Dalam Negeri Nomor 141 Tahun 2017 tentang Penegasan Batas Daerah (Berita Negara Republik Indonesia Tahun 2018 Nomor 79);
 10. Peraturan Badan Informasi Geospasial Nomor 15 Tahun 2019 tentang Metode Kartometrik pada Penetapan dan

- Penegasan Batas Desa/Kelurahan (Berita Negara Republik Indonesia Tahun 2019 Nomor 1529);
11. Keputusan Bupati Purwakarta Nomor : 135.05/Kep.576- Pem/2020 Tanggal 9 Nopember 2020 tentang Pembentukan Tim Penetapan dan Penegasan Batas Desa dan Kelurahan di Wilayah Kabupaten Purwakarta, sebagaimana telah diubah dengan Keputusan Bupati Purwakarta Nomor : 135.05/Kep.576-Pem/2022 tentang Perubahan atas Keputusan Bupati Purwakarta Nomor 135.05/Kep.576-Pem/2020 tentang Pembentukan Tim Penetapan dan Penegasan Batas Desa dan Kelurahan di Wilayah Kabupaten Purwakarta
 12. Laporan Hasil Pemeriksaan dari Badan Informasi Geospasial Nomor : 4.6/PBW/IGD.04.04/4/2023 Tanggal 4 April 2023 tentang Hasil Verifikasi Kelengkapan Data dan Dokumen kegiatan Penegasan Batas Desa/Kelurahan Kabupaten Purwakarta
 13. Laporan Hasil Pemeriksaan dari Badan Informasi Geospasial Nomor : 4.7/PBW/IGD.04.04/4/2023 Tanggal 4 April 2023 tentang Hasil Verifikasi Peta Kerja dan Pemilihan Peta Dasar kegiatan Penegasan Batas Desa/Kelurahan Kabupaten Purwakarta
 14. Laporan Hasil Pemeriksaan dari Badan Informasi Geospasial Nomor : 4.8/PBW/IGD.04.04/4/2023 Tanggal 4 April 2023 tentang Hasil Verifikasi Topologi dan Atribut Data Spasial kegiatan Penegasan Batas Desa/Kelurahan Kabupaten Purwakarta
 15. Laporan Hasil Pemeriksaan dari Badan Informasi Geospasial Nomor : 4.9/PBW/IGD.04.04/4/2023 Tanggal 4 April 2023 tentang Hasil Verifikasi Peta Batas Desa kegiatan Penegasan Batas Desa/Kelurahan Kabupaten Purwakarta
 16. Berita Acara dari Badan Informasi Geospasial Nomor : 4.10/PBW/IGD.04.04/4/2003 Tanggal 4 April 2023 tentang Hasil Verifikasi Teknis kegiatan Penegasan Batas Desa/Kelurahan Kabupaten Purwakarta

MEMUTUSKAN :

Menetapkan : PERATURAN BUPATI TENTANG PETA BATAS DESA SE-KECAMATAN WANAYASA KABUPATEN PURWAKARTA.

BAB I
KETENTUAN UMUM
Pasal 1

Dalam Peraturan Bupati ini yang dimaksud dengan :

1. Daerah Otonom, selanjutnya disebut Daerah adalah Kabupaten Purwakarta yang merupakan kesatuan masyarakat hukum yang mempunyai batas daerah tertentu, berwenang mengatur dan mengurus kepentingan masyarakat setempat menurut prakarsa sendiri berdasarkan aspirasi masyarakat dalam ikatan Negara Kesatuan Republik Indonesia.

2. Pemerintah Daerah adalah Kepala Daerah sebagai unsur penyelenggara Pemerintahan Daerah yang memimpin pelaksanaan urusan pemerintahan yang menjadi kewenangan daerah otonom..
3. Bupati adalah Bupati Purwakarta.
4. Kecamatan adalah bagian wilayah dari daerah kabupaten yang dipimpin oleh Camat.
5. Desa adalah kesatuan masyarakat hukum yang memiliki batas-batas wilayah yang berwenang untuk mengatur dan mengurus kepentingan masyarakat setempat, berdasarkan asal-usul dan adat istiadat setempat yang diakui dan dihormati sistem pemerintahan Negara Kesatuan Republik Indonesia.
6. Batas adalah tanda pemisah antara Kelurahan/Desa yang bersebelahan baik berupa batas alam maupun batas buatan.
7. Batas Desa adalah pembatas wilayah administrasi pemerintahan antar Desa yang merupakan rangkaian titik-titik koordinat yang berada pada permukaan bumi berupa tanda-tanda alam seperti igir/punggungan gunung/pegunungan (*watershed*), median sungai dan/atau unsur buatan dilapangan yang dituangkan dalam bentuk peta.
8. Penetapan Batas Desa adalah proses penetapan batas Desa secara kartometrik diatas suatu peta dasar yang disepakati.
9. Penegasan Batas Desa adalah kegiatan penentuan titik-titik koordinat batas Desa yang dapat dilakukan dengan metode kartometrik dan/atau survey dilapangan, yang dituangkan dalam bentuk peta batas dengan daftar titik titik koordinat batas Desa.
10. Titik Kartometrik yang selanjutnya disingkat TK adalah titik-titik koordinat batas yang ditentukan berdasarkan pengukuran/perhitungan posisi titik dengan menggunakan peta dasar dan peta-peta lain sebagai pelengkap.
11. Titik Koordinat adalah suatu sistem untuk menunjukan suatu titik di Bumi berdasarkan garis lintang dan garis bujur.
12. Garis Lintang adalah garis horizontal yang mengukur sudut antara suatu titik dengan garis katulistiwa, titik di selatan dinamakan lintang selatan yang selanjutnya disingkat LS.
13. Garis Bujur adalah garis vertikal yang mengukur suatu titik nol di Bumi yaitu *Greenwich* di London Britania Raya yang merupakan titik bujur 0° (nol derajat) atau 360° (tiga ratus enam puluh derajat) yang diterima secara internasional, titik di timur 0° dinamakan bujur timur yang selanjutnya disingkat BT.
14. Pilar Batas Utama yang selanjutnya disingkat PBU adalah pilar yang dipasang sebagai tanda batas tepat pada garis batas.
15. Peta Batas Desa adalah peta yang menyajikan semua unsur batas dan unsur lainnya, seperti pilar batas, garis batas, toponimi perairan dan transportasi.

BAB II
RUANG LINGKUP
Pasal 2

Peraturan Bupati ini mengatur Batas Desa se Kecamatan Wanayasa yang terdiri dari 15 (lima belas) Desa sebagai berikut :

- a. Desa Wanayasa
- b. Desa Sukadami
- c. Desa Wanasari
- d. Desa Simpang
- e. Desa Nagrog
- f. Desa Cibuntu
- g. Desa Babakan
- h. Desa Nangerang
- i. Desa Ciawi
- j. Desa Sumurugul
- k. Desa Raharja
- l. Desa Sakambang

- m. Desa Taringgul Tonggoh
- n. Desa Lebakhuni
- o. Desa Taringgul Tengah

BAB III
BATAS DESA
Pasal 3

(1). Wilayah Desa Wanayasa memiliki luas $\pm 7,40 \text{ km}^2$ atau 740,475 Ha, adapun batas Desa Wanayasa sebagaimana dimaksud dalam pasal 2 huruf a sebagai berikut :

- a. Batas Utara : Desa Wanasari dan Desa Raharja
- b. Batas Barat : Desa Cibuntu dan Desa Sumurugul
- c. Batas Timur : Desa Babakan
- d. Batas Selatan : Kabupaten Bandung Barat

(2). Batas Desa Wanayasa sebagaimana dimaksud dalam ayat (1) dimulai dari :

a. Segmen Desa Wanayasa – Desa Wanasari

Dimulai dari TK 32.14.09.2001-09.2003-09.2007-000 dengan koordinat $107^{\circ} 33' 23.161''$ BT dan $6^{\circ} 40' 23.055''$ LS, Barat menyusuri (as) tengah jalan lingkungan sampai TK 32.14.09.2001-09.2003-001 dengan koordinat $107^{\circ} 33' 16.058''$ BT dan $6^{\circ} 40' 21.999''$ LS, dilanjutkan mengarah ke Barat Daya melalui areal kenun sampai TK 32.14.09.2001-09.2003-002 dengan koordinat $107^{\circ} 33' 11.865''$ BT dan $6^{\circ} 40' 27.669''$ LS, dilanjutkan mengarah ke Barat Daya menyusuri (as) tengah jalan lingkungan sampai pada TK 32.14.09.2001-09.2003-09.2011-000 dengan koordinat $107^{\circ} 33' 9.196''$ BT dan $6^{\circ} 40' 29.162''$ LS.;

b. Segmen Desa Wanayasa – Desa Babakan

Dimulai dari TK 32.14.09.2001-09.2007-32.17.02.2001-000 dengan koordinat $107^{\circ} 35' 5.420''$ BT dan $6^{\circ} 43' 36.142''$ LS, mengarah ke Barat Laut melalui areal kebun sampai TK 32.14.09.2001-09.2007-005 dengan koordinat $107^{\circ} 34' 5.936''$ BT dan $6^{\circ} 41' 35.079''$ LS, dilanjutkan mengarah ke Barat Laut menyusuri alur sungai sampai TK 32.14.09.2001-09.2007-004 dengan koordinat $107^{\circ} 33' 45.441''$ BT dan $6^{\circ} 40' 54.635''$ LS, dilanjutkan mengarah ke Barat Laut menyusuri saluran melewati areal sawah sampai TK 32.14.09.2001-09.2007-003 dengan koordinat $107^{\circ} 33' 30.457''$ BT dan $6^{\circ} 40' 40.180''$ LS, dilanjutkan mengarah ke Utara menyusuri saluran sampai TK 32.14.09.2001-09.2007-002 dengan koordinat $107^{\circ} 33' 31.140''$ BT dan $6^{\circ} 40' 33.840''$ LS, dilanjutkan mengarah ke Utara melalui areal kebun sampai TK 32.14.09.2001-09.2007-001 dengan koordinat $107^{\circ} 33' 29.417''$ BT dan $6^{\circ} 40' 24.181''$ LS, dilanjutkan mengarah ke barat menyusuri (as) tengah jalan Wanayasa – Bojong sampai TK 32.14.09.2001-09.2003-09.2007-000 dengan koordinat $107^{\circ} 33' 23.161''$ BT dan $6^{\circ} 40' 23.055''$ LS.;

c. Segmen Desa Wanayasa – Desa Raharja

Dimulai dari TK 32.14.09.2001-09.2003-09.2011-000 dengan koordinat $107^{\circ} 33' 9.196''$ BT dan $6^{\circ} 40' 29.162''$ LS mengarah ke tenggara menyusuri (as) tengah jalan raya Barat Wanayasa sampai TK 32.14.09.2001-09.2011-001 dengan koordinat $107^{\circ} 33' 19.817''$ BT dan $6^{\circ} 40' 41.612''$ LS, dilanjutkan mengarah ke Barat menyusuri saluran melalui areal sawah sampai pada TK 32.14.09.2001-09.2011-002 dengan koordinat $107^{\circ} 32' 52.232''$ BT dan $6^{\circ} 40' 43.984''$ LS, dilanjutkan mengarah ke Tenggara menyusuri menyusuri sungai Ci Sasarap sampai TK 32.14.09.2001-09.2011-003 dengan koordinat $107^{\circ} 33' 13.882''$ BT dan $6^{\circ} 41' 2.183''$ LS, dilanjutkan mengarah mengarah ke Selatan menyusuri (as) tengah jalan raya Wanayasa-Bojong sampai TK 32.14.09.2006-09.2010-09.2011-000

dengan koordinat 107° 33' 9.021" BT dan 6° 41' 14.469" LS, di persimpangan jalan raya wanayasa-bojong.;

d. Segmen Desa Wanayasa – Desa Cibuntu

Dimulai dari TK 32.14.09.2006-09.2010-09.2011-000 dengan koordinat 107° 33' 9.021" BT dan 6° 41' 14.469" LS, di persimpangan jalan raya wanayasa-bojong mengarah ke Tenggara mengikuti (as) tengah jalan sampai TK 32.14.09.2001-09.2006-09.2010-000 dengan koordinat 107° 33' 10.144" BT dan 6° 41' 17.138" LS.;

e. Segmen Desa Darangdan – Desa Sadarkarya

Dimulai dari TK 32.14.09.2001-09.2006-09.2010-000 dengan koordinat 107° 33' 10.144" BT dan 6° 41' 17.138" LS, mengarah ke Barat melalui areal kebun sampai TK 32.14.09.2001-09.2010-005 dengan koordinat 107° 33' 19.847" BT dan 6° 41' 19.293" LS, dilanjutkan mengarah ke Tenggara melalui areal kebun dan sawah sampai TK 32.14.09.2001-09.2010-004 dengan koordinat 107° 33' 34.029" BT dan 6° 41' 33.592" LS, dilanjutkan mengarah ke Tenggara melalui areal kebun sampai TK 32.14.09.2001-09.2010-003 dengan koordinat 107° 33' 43.398" BT dan 6° 41' 54.189" LS, dilanjutkan mengarah ke Selatan melalui areal kebun sampai TK 32.14.09.2001-09.2010-002 dengan koordinat 107° 33' 47.556" BT dan 6° 42' 18.218" LS, dilanjutkan mengarah ke Selatan menyusuri sungai Ci Balom sampai TK 32.14.09.2001-09.2010-001 dengan koordinat 107° 33' 49.198" BT dan 6° 42' 29.372" LS, dilanjutkan mengarah ke Tenggara menyusuri alur sungai sampai TK 32.14.09.2001-09.2010-32.17-000 dengan koordinat 107° 34' 37.982" BT dan 6° 43' 48.802" LS.

Pasal 4

(1). Wilayah Desa Sukadami memiliki luas ± 1,74 km² atau 174,249 Ha, adapun batas Desa Sukadami sebagaimana dimaksud dalam pasal 2 huruf b sebagai berikut :

- a. Batas Utara : Desa Taringgul Tonggoh
- b. Batas Barat : Desa Salem Kecamatan Pondoksalam
- c. Batas Timur : Desa Legokhuni
- d. Batas Selatan : Desa Ciawi

(2). Batas Desa Sukadami sebagaimana dimaksud dalam ayat (1) dimulai dari :

a. Segmen Desa Sukadami – Desa Taringgul Tengah

Dimulai dari TK 32.14.09.2002-09.2013-09.2015-000 dengan koordinat 107° 30' 41.022" BT dan 6° 37' 36.809" LS, mengarah ke Barat Laut menyusuri (as) tengah jalan sampai TK 32.14.09.2002-09.2015-16.2003-000 dengan koordinat 107° 30' 39.067" BT dan 6° 37' 34.112" LS.;

b. Segmen Desa Taringgul Tonggoh – Desa Sukadami

Dimulai dari TK 32.14-09.2002-09.2013-09.2015-000 dengan koordinat 107° 30' 41.022" BT dan 6° 37' 36.809" LS, mengarah ke Tenggara melalui areal kebun sampai TK 32.14-09.2013-09.2002-007 dengan koordinat 107° 31' 8.958" BT dan 6° 38' 17.028" LS, dilanjutkan mengarah ke Barat melalui areal kebun sampai TK 32.14-09.2013-09.2002-006 dengan koordinat 107° 31' 20.191" BT dan 6° 38' 16.661" LS, dilanjutkan mengarah ke Selatan menyusuri (as) tengah jalan sampai TK 32.14-09.2013-09.2002-005 dengan koordinat 107° 31' 20.729" BT dan 6° 38' 18.333" LS, dilanjutkan mengarah ke Timur menyusuri (as) tengah jalan lingkungan sampai TK 32.14-09.2013-09.2002-004 dengan koordinat 107° 31' 40.231" BT dan 6° 38' 21.370" LS, dilanjutkan mengarah ke Tenggara menyusuri saluran sampai TK 32.14-09.2013-09.2002-003 dengan koordinat 107° 31' 48.205" BT dan 6° 38'

27.585" LS, dilanjutkan mengarah ke Barat Daya menyusuri (as) tengah jalan raya sampai TK 32.14-09.2013-09.2002-002 dengan koordinat 107° 31' 47.557" BT dan 6° 38' 28.801" LS, dilanjutkan mengarah ke Tenggara menyusuri (as) tengah jalan raya sampai TK 32.14-09.2013-09.2002-001 dengan koordinat 107° 31' 54.293" BT dan 6° 38' 34.123" LS, dilanjutkan mengarah ke Timur Laut menyusuri saluran sampai TK 32.14-09.2002-09.2013-09.2014-000 dengan koordinat 107° 31' 56.730" BT dan 6° 38' 31.352" LS.;

c. Segmen Desa Sukadami – Desa Legokhuni

Dimulai dari TK 32.14.09.2002-09.2013-09.2014-000 dengan koordinat 107° 31' 56.730" BT dan 6° 38' 31.352" LS, mengarah ke Selatan menyusuri sungai Ci Beber sampai TK 32.14.09.2002-09.2014-001 dengan koordinat 107° 31' 56.429" BT dan 6° 38' 38.477" LS, dilanjutkan mengarah ke Barat Daya menyusuri saluran melewati areal sawah dan kebun sampai TK 32.14.09.2002-09.2014-002 dengan koordinat 107° 31' 55.937" BT dan 6° 38' 41.279" LS, dilanjutkan mengarah ke Barat Daya melalui areal kebun sampai TK 32.14.09.2002-09.2014-003 dengan koordinat 107° 31' 50.869" BT dan 6° 38' 47.665" LS, dilanjutkan mengarah ke Tenggara melalui areal kebun sampai TK 32.14.09.2002-09.2014-004 dengan koordinat 107° 31' 55.233" BT dan 6° 38' 51.265" LS, dilanjutkan mengarah ke Tenggara melalui areal kebun sampai TK 32.14.09.2002-09.2014-005 dengan koordinat 107° 31' 48.713" BT dan 6° 39' 8.218" LS, dilanjutkan mengarah ke Barat Daya melalui areal kebun sampai TK 32.14.09.2002-09.2009-09.2014-000 dengan koordinat 107° 31' 47.221" BT dan 6° 39' 9.361" LS.;

d. Segmen Desa Sukadami – Desa Ciawi

Dimulai dari TK 32.14.09.2002-09.2009-09.2014-000 dengan koordinat 107° 31' 47.221" BT dan 6° 39' 9.361" LS, mengarah ke Barat melalui areal kebun sampai TK 32.14.09.2002-09.2009-001 dengan koordinat 107° 31' 43.645" BT dan 6° 39' 9.762" LS, dilanjutkan mengarah ke Barat Laut melalui antara areal sawah dan kebun sampai TK 32.14.09.2002-09.2009-002 dengan koordinat 107° 31' 29.423" BT dan 6° 38' 56.102" LS, dilanjutkan mengarah ke Barat laut melalui areal kebun sampai TK 32.14.09.2002-09.2009-003 dengan koordinat 107° 31' 23.563" BT dan 6° 38' 52.762" LS, dilanjutkan mengarah ke Barat laut menyusuri (as) tengah jalan lingkungan sampai TK 32.14.09.2002-09.2009-004 dengan koordinat 107° 31' 22.845" BT dan 6° 38' 50.192" LS, dilanjutkan mengarah ke Barat Laut melalui areal kebun sampai TK 32.14.09.2002-09.2009-005 dengan koordinat 107° 31' 12.877" BT dan 6° 38' 42.953" LS, dilanjutkan mengarah ke Barat Laut melalui areal kebun sampai TK 32.14.09.2002-09.2009-16.2002-000 dengan koordinat 107° 31' 8.314" BT dan 6° 38' 29.941" LS.;

e. Segmen Desa Sukadami – Desa Pondokbungur

Dimulai dari TK 32.14.09.2002-09.2009-16.2002-000 dengan koordinat 107° 31' 8.314" BT dan 6° 38' 29.941" LS, mengarah ke Barat Laut melalui areal perkebunan sampai TK 32.14.09.2002-16.2002-001 dengan koordinat 107° 30' 54.550" BT dan 6° 38' 20.266" LS, dilanjutkan mengarah ke Utara melalui areal perkebunan sampai TK 32.14.09.2002-16.2002-16.2003-000 dengan koordinat 107° 30' 54.529" BT dan 6° 38' 8.078" LS.;

f. Segmen Desa Sukadami – Desa Salem

Dimulai dari TK 32.14.09.2002-16.2002-16.2003-000 dengan koordinat 107° 30' 54.529" BT dan 6° 38' 8.078" LS, mengarah ke Timur Laut melalui areal perkebuna sampai TK 32.14.09.2002-16.2003-002 dengan koordinat 107° 30' 56.918" BT dan 6° 38' 3.869" LS, dilanjutkan mengarah ke Barat Laut melalui areal perkebunan sampai TK 32.14.09.2002-16.2003-001 dengan koordinat 107° 30' 40.773" BT dan 6° 37' 51.392" LS, dilanjutkan mengarah

ke Utara melalui areal perkebunan sampai TK 32.14.09.2002-09.2015-16.2003-000 dengan koordinat 107° 30' 39.067" BT dan 6° 37' 34.112" LS.

Pasal 5

- (1). Wilayah Desa Wanasari memiliki luas ± 3,16 km² atau 316,117 Ha, adapun batas Desa Wanasari sebagaimana dimaksud dalam pasal 2 huruf c sebagai berikut :
 - a. Batas Utara : Desa Ciawi dan Desa Legokhuni
 - b. Batas Barat : Desa Sindangsari, Desa Sindangpanon Kecamatan Bojong
 - c. Batas Timur : Desa Kiarapedes, Desa Sumpersari, Desa Cibeber Kecamatan Kiarapedes
 - d. Batas Selatan : Desa Simpang, Desa Raharya, Desa Wanayasa dan Desa Babakan
- (2). Batas Desa Wanasari sebagaimana dimaksud dalam ayat (1) dimulai dari :
 - a. Segmen Desa Legokhuni – Desa Wanasari**
Dimulai dari TK 32.14-09.2003-09.2009-09.2014-000 dengan koordinat 107° 32' 7.735" BT dan 6° 39' 30.993" LS, mengarah ke Timur Laut menyusuri saluran di dusun legokhuni melalui areal sawah sampai pada TK 32.14-09.2014-09.2003-001 dengan koordinat 107° 32' 25.520" BT dan 6° 39' 21.464" LS, dilanjutkan mengarah ke Timur menyusuri saluran melalui areal sawah sampai TK 32.14-09.2014-09.2003-17.2001-000 dengan koordinat 107° 32' 37.816" BT dan 6° 39' 19.370" LS.;
 - b. Segmen Desa Ciawi – Desa Wanasari**
Dimulai dari TK 32.14.09.2003-09.2009-09.2014-000 dengan koordinat 107° 32' 7.735" BT dan 6° 39' 30.993" LS mengarah ke Barat Daya menyusuri kawasan camping ground cijemah sampai TK 32.14.09.2003-09.2009-11.2012-000 dengan koordinat 107° 31' 57.988" BT dan 6° 39' 44.716" LS.;
 - c. Segmen Desa Wanasari – Desa Simpang**
Dimulai dari TK 32.14-09.2003-09.2004-09.2011-000 dengan koordinat 107° 32' 24.800" BT dan 6° 40' 17.841" LS, mengarah ke Barat Laut menyusuri sungai Ci Herang sampai TK 32.14-09.2003-09.2004-11.2013-000 dengan koordinat 107° 32' 15.775" BT dan 6° 40' 9.414" LS.;
 - d. Segmen Desa Wanasari – Desa Raharja**
Dimulai dari TK 32.14.09.2001-09.2003-09.2011-000 dengan koordinat 107° 33' 9.196" BT dan 6° 40' 29.162" LS, mengarah Barat laut melalui antara areal sawah dan kebun sampai TK 32.14.09.2003-09.2011-001 dengan koordinat 107° 32' 42.233" BT dan 6° 40' 19.805" LS, dilanjutkan mengarah ke Barat Daya menyusuri saluran melewati areal sawah sampai TK 32.14.09.2003-09.2011-002 dengan koordinat 107° 32' 38.127" BT dan 6° 40' 26.733" LS, dilanjutkan mengarah ke Barat Laut menyusuri saluran melewati antara areal sawah dan kebun sampai TK 32.14.09.2003-09.2004-09.2011-000 dengan koordinat 107° 32' 24.800" BT dan 6° 40' 17.841" LS.;
 - e. Segmen Desa Wanasari – Desa Wanayasa**
Dimulai dari TK 32.14.09.2001-09.2003-09.2007-000 dengan koordinat 107° 33' 23.161" BT dan 6° 40' 23.055" LS, Barat menyusuri (as) tengah jalan lingkungan sampai TK 32.14.09.2001-09.2003-001 dengan koordinat 107° 33' 16.058" BT dan 6° 40' 21.999" LS, dilanjutkan mengarah ke Barat Daya melalui areal kenun sampai TK 32.14.09.2001-09.2003-002 dengan koordinat 107° 33' 11.865" BT dan 6° 40' 27.669" LS, dilanjutkan mengarah ke Barat Daya menyusuri (as) tengah jalan lingkungan sampai pada TK 32.14.09.2001-09.2003-09.2011-000 dengan koordinat 107° 33' 9.196" BT dan 6° 40' 29.162" LS.;

f. Segmen Desa Wanasari – Desa Babakan

Dimulai dari TK 32.14.09.2003-09.2007-17.2008-000 dengan koordinat 107° 33' 23.756" BT dan 6° 40' 19.429" LS, mengarah ke Selatan melalui areal kebun sejauh ± 100 meter sampai TK 32.14.09.2001-09.2003-09.2007-000 dengan koordinat 107° 33' 23.161" BT dan 6° 40' 23.055" S batas kecamatan kiarapedes di dusun gandasoli.;

g. Segmen Desa Wanasari – Desa Sindangsari

Dimulai dari TK 32.14.09.2003-09.2004-11.2013-000 dengan koordinat 107° 32' 15.775" BT dan 6° 40' 9.414" LS, mengarah ke Barat Laut menyusuri sungai Ci Keris melewati areal pesawahan sampai TK 32.14.09.2003-11.2013-001 dengan koordinat 107° 32' 9.282" BT dan 6° 39' 59.201" LS, dilanjutkan mengarah ke Barat Laut menyusuri sungai Ci Herang sampai TK 32.14.09.2003-11.2012-11.2013-000 dengan koordinat 107° 32' 5.030" BT dan 6° 39' 54.431" LS.;

h. Segmen Desa Sindangpanon – Desa Wanasari

Dimulai dari TK 32.14.09.2003-11.2012-11.2013-000 dengan koordinat 107° 32' 5.030" BT dan 6° 39' 54.431" LS, mengarah ke Barat Laut menyusuri sungai Cikeris melewati areal pesawahan sampai TK 32.14.09.2003-09.2009-11.2012-000 dengan koordinat 107° 31' 57.988" BT dan 6° 39' 44.716" LS di pertigaan antara sungai Cikeris dan sungai Ciherang.;

i. Segmen Desa Wanasari – Desa Cibeber

Dimulai dari TK 32.14.09.2003-17.2008-17.2010-000 dengan koordinat 107° 33' 17.403" BT dan 6° 39' 50.695" LS, mengarah ke Selatan menyusuri saluran sampai TK 32.14.09.2003-17.2008-004 dengan koordinat 107° 33' 15.981" BT dan 6° 39' 57.219" LS, dilanjutkan mengarah ke Selatan menyusuri areal perkebunan sampai TK 32.14.09.2003-17.2008-003 dengan koordinat 107° 33' 13.037" BT dan 6° 40' 4.552" LS, dilanjutkan mengarah ke Tenggara menyusuri areal perkebunan sampai TK 32.14.09.2003-17.2008-002 dengan koordinat 107° 33' 18.262" BT dan 6° 40' 12.264" LS, dilanjutkan ke arah Selatan menyusuri areal perkebunan sampai TK 32.14.09.2003-17.2008-001 dengan koordinat 107° 33' 18.348" BT dan 6° 40' 18.720" LS, dilanjutkan ke arah Timur menyusuri areal perkebunan sampai TK 32.14.09.2003-09.2007-17.2008-000 dengan koordinat 107° 33' 23.756" BT dan 6° 40' 19.429" LS.;

j. Segmen Desa Wanasari – Desa Sumpersari

Dimulai dari TK 32.14.09.2003-09.2014-17.2010-000 dengan koordinat 107° 32' 37.816" BT dan 6° 39' 19.370" LS, mengarah Ke Timur Laut melalui areal kebun sampai TK 32.14.09.2003-17.2010-006 dengan koordinat 107° 32' 41.706" BT dan 6° 39' 13.024" LS, dilanjutkan mengarah ke Selatan menyusuri antara areal sawah dan kebun sampai TK 32.14.09.2003-17.2010-005 dengan koordinat 107° 32' 43.194" BT dan 6° 39' 22.132" LS, dilanjutkan mengarah ke Selatan menyusuri sungai Ci Beber sampai TK 32.14.09.2003-17.2010-004 dengan koordinat 107° 32' 48.796" BT dan 6° 39' 44.590" LS, dilanjutkan mengarah ke Tenggara menyusuri saluran sampai TK 32.14.09.2003-17.2010-003 dengan koordinat 107° 32' 56.079" BT dan 6° 39' 47.918" LS, dilanjutkan mengarah ke Timur menyusuri saluran sampai TK 32.14.09.2003-17.2010-002 dengan koordinat 107° 33' 1.877" BT dan 6° 39' 48.669" LS, dilanjutkan mengarah ke Tenggara menyusuri saluran melewati areal sawah sampai TK 32.14.09.2003-17.2010-001 dengan koordinat 107° 33' 4.348" BT dan 6° 39' 53.691" LS, dilanjutkan mengarah ke Timur menyusuri saluran melewati areal sawah sampai TK 32.14.09.2003-17.2008-17.2010-000 dengan koordinat 107° 33' 17.403" BT dan 6° 39' 50.695" LS.

Pasal 6

- (1). Wilayah Desa Simpang memiliki luas $\pm 1,97 \text{ km}^2$ atau 197,188 Ha, adapun batas Desa Simpang sebagaimana dimaksud dalam pasal 2 huruf d sebagai berikut :
- a. Batas Utara : Desa Sindangsari Kecamatan Bojong
 - b. Batas Barat : Desa Sindangsari Kecamatan Bojong
 - c. Batas Timur : Desa Simpang dan Desa Nagrog
 - d. Batas Selatan : Desa Sakambang dan Desa Cikeris Kecamatan Bojong
- (2). Batas Desa Simpang sebagaimana dimaksud dalam ayat (1) dimulai dari :
- a. Segmen Desa Wanasari – Desa Simpang**
Dimulai dari TK 32.14-09.2003-09.2004-09.2011-000 dengan koordinat $107^{\circ} 32' 24.800''$ BT dan $6^{\circ} 40' 17.841''$ LS, mengarah ke Barat Laut menyusuri sungai Ci Herang sampai TK 32.14-09.2003-09.2004-11.2013-000 dengan koordinat $107^{\circ} 32' 15.775''$ BT dan $6^{\circ} 40' 9.414''$ LS.;
 - b. Segmen Desa Simpang – Desa Raharja**
Dimulai dari TK 32.14.09.2003-09.2004-09.2011-000 dengan koordinat $107^{\circ} 32' 24.800''$ BT dan $6^{\circ} 40' 17.841''$ LS, mengarah ke Tenggara menyusuri sungai Ci Herang melewati areal sawah sampai TK 32.14.09.2004-09.2011-002 dengan koordinat $107^{\circ} 32' 36.281''$ BT dan $6^{\circ} 40' 29.844''$ LS, dilanjutkan mengarah ke Selatan menyusuri sungai Ciherang sampai TK 32.14.09.2004-09.2011-001 dengan koordinat $107^{\circ} 32' 39.052''$ BT dan $6^{\circ} 41' 8.383''$ LS, dilanjutkan mengarah ke Selatan menyusuri sungai Ciherang sampai TK 32.14.09.2004-09.2005-09.2011-000 dengan koordinat $107^{\circ} 32' 35.643''$ BT dan $6^{\circ} 41' 24.860''$ LS.;
 - c. Segmen Desa Simpang – Desa Nangerang**
Dimulai dari TK 32.14.09.2004-09.2005-09.2008-000 dengan koordinat $107^{\circ} 32' 24.948''$ BT dan $6^{\circ} 41' 46.254''$ LS, mengarah ke Barat Laut menyusuri saluran air melalui areal sawah dan kebun sampai pada TK 32.14.09.2004-09.2008-001 dengan koordinat $107^{\circ} 32' 22.149''$ BT dan $6^{\circ} 41' 44.200''$ LS, dilanjutkan mengarah ke Barat Daya menyusuri (as) tengah jalan sampai TK 32.14.09.2004-09.2008-002 dengan koordinat $107^{\circ} 32' 20.216''$ BT dan $6^{\circ} 41' 45.362''$ LS, dilanjutkan mengarah ke Barat laut menyusuri jalan setapak sampai TK 32.14.09.2004-09.2008-003 dengan koordinat $107^{\circ} 32' 17.738''$ BT dan $6^{\circ} 41' 43.471''$ LS, dilanjutkan mengarah ke Utara menyusuri saluran melewati areal sawah sampai TK 32.14.09.2004-09.2008-004 dengan koordinat $107^{\circ} 32' 19.250''$ BT dan $6^{\circ} 41' 37.063''$ LS, dilanjutkan mengarah ke Barat menyusuri saluran melewati areal sawah sampai TK 32.14.09.2004-09.2008-005 dengan koordinat $107^{\circ} 32' 14.959''$ BT dan $6^{\circ} 41' 36.002''$ LS, dilanjutkan mengarah ke Selatan melalui antara areal sawah dan kebun sampai TK 32.14.09.2004-09.2008-006 dengan koordinat $107^{\circ} 32' 13.921''$ BT dan $6^{\circ} 41' 38.972''$ LS, dilanjutkan mengarah ke barat menyusuri saluran sampai TK 32.14.09.2004-09.2008-007 dengan koordinat $107^{\circ} 32' 8.611''$ BT dan $6^{\circ} 41' 37.287''$ LS, dilanjutkan mengarah ke Barat Daya menyusuri (as) tengah jalan lingkungan sampai TK 32.14.09.2004-09.2008-008 dengan koordinat $107^{\circ} 32' 7.763''$ BT dan $6^{\circ} 41' 39.135''$ LS, dilanjutkan mengarah ke Utara menyusuri sungai sampai TK 32.14.09.2004-09.2008-11.2013-000 dengan koordinat $107^{\circ} 32' 4.880''$ BT dan $6^{\circ} 40' 49.476''$ LS.;
 - d. Segmen Desa Simpang – Desa Nagrog**
Dimulai dari TK 32.14.09.2004-09.2005-09.2011-000 dengan koordinat $107^{\circ} 32' 35.643''$ BT dan $6^{\circ} 41' 24.860''$ LS, mengarah ke Selatan menyusuri (as) tengah jalan lingkungan sampai TK 32.14-09.2004-09.2005-001 dengan koordinat $107^{\circ} 32' 32.732''$ BT dan $6^{\circ} 41' 32.302''$ LS, dilanjutkan mengarah ke Tenggara menyusuri sungai Ciherang melewati areal sawah sampai TK

32.14.09.2004-09.2005-09.2008-000 dengan koordinat 107° 32' 24.948" BT dan 6° 41' 46.254" LS.;

e. Segmen Desa Simpang – Desa Sindangsari

Dimulai dari TK 32.14.09.2004-09.2008-11.2013-000 dengan koordinat 107° 32' 4.880" BT dan 6° 40' 49.476" LS, mengarah ke Utara menyusuri sungai Cikeris sampai TK 32.14.09.2003-09.2004-11.2013-000 dengan 107° 32' 15.775" BT dan 6° 40' 9.414" LS.

Pasal 7

(1). Wilayah Desa Nagrog memiliki luas ± 3,78 km² atau 377,537 Ha, adapun batas Desa Nagrog sebagaimana dimaksud dalam pasal 2 huruf e sebagai berikut :

- a. Batas Utara : Desa Raharja dan Desa Simpang
- b. Batas Barat : Desa Nangerang, Desa Sakambang dan Desa Cihanjavar Kecamatan Bojong
- c. Batas Timur : Desa Cibuntu
- d. Batas Selatan : Kabupaten Bandung Barat

(2). Batas Desa Nagrog sebagaimana dimaksud dalam ayat (1) dimulai dari :

a. Segmen Desa Simpang – Desa Nagrog

Dimulai dari TK 32.14.09.2004-09.2005-09.2011-000 dengan koordinat 107° 32' 35.643" BT dan 6° 41' 24.860" LS, mengarah ke Selatan menyusuri (as) tengah jalan lingkungan sampai TK 32.14-09.2004-09.2005-001 dengan koordinat 107° 32' 32.732" BT dan 6° 41' 32.302" LS, dilanjutkan mengarah ke Tenggara menyusuri sungai Ciherang melewati areal sawah sampai TK 32.14.09.2004-09.2005-09.2008-000 dengan koordinat 107° 32' 24.948" BT dan 6° 41' 46.254" LS.;

b. Segmen Desa Raharja – Desa Nagrog

Dimulai dari TK 32.14. 09.2006-09.2005-09.2011-000 dengan koordinat 107° 32' 36.388" BT dan 6° 41' 24.380" LS, mengarah ke Barat Laut menyusuri tengah (as) jalan raya Wanayasa - Bojong sampai TK 32.14.09.2004-09.2005-09.2011-000 dengan koordinat 107° 32' 35.643" BT dan 6° 41' 24.860" LS.;

c. Segmen Desa Cibuntu – Desa Nagrog

Dimulai dari TK 32.14.09.2005-09.2006-32.17-000 dengan koordinat 107° 34' 19.306" BT dan 6° 44' 7.809" LS, mengarah ke Barat Laut menyusuri punggung bukit sampai TK 32.14.09.2005-09.2006-002 dengan koordinat 107° 32' 58.645" BT dan 6° 42' 25.156" LS, dilanjutkan mengarah ke Barat Laut menyusuri alur sungai sampai TK 32.14-09.2005-09.2006-001 dengan koordinat 107° 32' 40.563" BT dan 6° 41' 35.215" LS, dilanjutkan mengarah ke Barat Laut menyusuri saluran sampai TK 32.14. 09.2006-09.2005-09.2011-000 dengan koordinat 107° 32' 36.388" BT dan 6° 41' 24.380" LS.;

d. Segmen Desa Nangerang – Desa Nagrog

Dimulai dari TK 32.14.09.2004-09.2005-09.2008-000 dengan koordinat 107° 32' 24.948" BT dan 6° 41' 46.254" LS, mengarah ke Selatan menyusuri sungai Ciherang sampai TK 32.14.09.2005-09.2008-09.2012-000 dengan koordinat 107° 32' 17.847" BT dan 6° 42' 4.796" LS.;

e. Segmen Desa Nagrog – Desa Sakambang

Dimulai dari TK 32.14-09.2005-09.2012-11.2004-000 dengan koordinat 107° 33' 2.689" BT 6° 43' 8.963" LS, mengarah ke Barat Laut menyusuri sungai Cisair sampai TK 32.14-09.2012-09.2005-007 dengan koordinat 107° 32' 51.205" BT dan 6° 42' 51.724" LS, dilanjutkan mengarah ke Barat Laut menyusuri antara areal sawah dan kebun sampai TK 32.14-09.2005-

09.2012-006 dengan koordinat 107° 32' 45.733" BT dan 6° 42' 41.214" LS, dilanjutkan mengarah ke Barat Laut melalui areal perkebunan sampai TK 32.14-09.2005-09.2012-005 dengan koordinat 107° 32' 44.905" BT dan 6° 42' 35.237" LS, dilanjutkan mengarah ke Barat Laut menyusuri antara areal sawah dan kebun sampai TK 32.14-09.2005-09.2012-004 dengan koordinat 107° 32' 40.565" BT dan 6° 42' 27.422" LS, dilanjutkan mengarah ke Barat melalui areal kebun sampai TK 32.14-09.2005-09.2012-003 dengan koordinat 107° 32' 36.225" BT dan 6° 42' 26.978" LS, dilanjutkan mengarah ke Barat Laut menyusuri (as) tengah jalan lingkungan sampai TK 32.14-09.2005-09.2012-002 dengan koordinat 107° 32' 33.784" BT dan 6° 42' 24.276" LS, dilanjutkan mengarah ke Barat Daya menyusuri (as) tengah jalan lingkungan sampai TK 32.14-09.2005-09.2012-001 dengan koordinat 107° 32' 23.348" BT dan 6° 42' 29.367" LS, dilanjutkan mengarah ke Utara menyusuri sungai Cisair sampai TK 32.14-09.2005-09.2008-09.2012-000 dengan koordinat 107° 32' 17.847" BT dan 6° 42' 4.796" LS.;

f. Segmen Desa Nagrog – Desa Cihanjavar

Dimulai dari TK 32.14.09.2005-11.2004-32.17-000 dengan koordinat 107° 34' 15.250" BT dan 6° 44' 11.462" LS di puncak gunung Lumengan mengarah ke Barat Laut menyusuri alur sungai sampai TK 32.14.09.2005-09.2012-11.2004-000 dengan koordinat 107° 33' 2.689" BT dan 6° 43' 8.963" LS.

Pasal 8

(1). Wilayah Desa Cibuntu memiliki luas ± 3,13 km² atau 313,211 Ha, adapun batas Desa Cibuntu sebagaimana dimaksud dalam pasal 2 huruf f sebagai berikut :

- a. Batas Utara : Desa Raharja
- b. Batas Barat : Desa Nagrog
- c. Batas Timur : Desa Sumurugul
- d. Batas Selatan : Kabupaten Bandung Barat

(2). Batas Desa Cibuntu sebagaimana dimaksud dalam ayat (1) dimulai dari :

a. Segmen Desa Raharja – Desa Cibuntu

Dimulai dari TK 32.14-09.2005-09.2006-09.2011-000 dengan koordinat 107° 32' 36.388" BT dan 6° 41' 24.380" LS, mengarah ke Barat Daya menyusuri (as) tengah jalan lingkungan melewati areal pemukiman dan kebun sampai TK 32.14.09.2006.09.2009.09.2011-000 dengan koordinat 107° 33' 9.021" BT dan 6° 41' 14.469" LS.;

b. Segmen Desa Wanayasa – Desa Cibuntu

Dimulai dari TK 32.14.09.2006-09.2010-09.2011-000 dengan koordinat 107° 33' 9.021" BT dan 6° 41' 14.469" LS, di persimpangan jalan raya wanayasa-bojong mengarah ke Tenggara mengikuti (as) tengah jalan sampai TK 32.14.09.2001-09.2006-09.2010-000 dengan koordinat 107° 33' 10.144" BT dan 6° 41' 17.138" LS.;

c. Segmen Desa Cibuntu – Desa Sumurugul

Dimulai dari TK 32.14.09.2001-09.2006-09.2010-000 dengan koordinat 107° 33' 10.144" BT dan 6° 41' 17.138" LS, mengarah ke Tenggara menyusuri (as) tengah jalan sampai TK 32.14.09.2006-09.2010-001 dengan koordinat 107° 33' 12.978" BT dan 6° 41' 25.815" LS, dilanjutkan mengarah ke Tenggara menyusuri (as) tengah jalan sampai TK 32.14.09.2006-09.2010-002 dengan koordinat 107° 33' 18.193" BT dan 6° 41' 31.134" LS, dilanjutkan mengarah ke Barat menyusuri jalan setapak sampai TK 32.14.09.2006-09.2010-003 dengan koordinat 107° 33' 14.266" BT dan 6° 41' 31.194" LS, dilanjutkan mengarah ke Barat Daya menyusuri (as) tengah jalan sampai TK 32.14.09.2006-09.2010-004 dengan koordinat 107° 32' 49.714" BT dan 6° 41' 44.169" LS, dilanjutkan mengarah ke Tenggara menyusuri sungai

Cibogogandok melewati areal sawah sampai TK 32.14.09.2006-09.2010-006 dengan koordinat 107° 33' 13.940" BT dan 6° 42' 12.753" LS, dilanjutkan mengarah ke Tenggara menyusuri sungai Cibogogandok melewati areal kebun sampai TK 32.14.09.2006-09.2010-007 dengan koordinat 107° 33' 36.803" BT dan 6° 42' 41.663" LS, dilanjutkan mengarah ke Selatan menyusuri sungai Cibogogandok melewati areal kebun sampai TK 32.14.09.2006-09.2010-008 dengan koordinat 107° 33' 35.186" BT dan 6° 42' 54.860" LS, dilanjutkan mengarah ke Tenggara menyusuri punggung bukit sampai TK 32.14.09.2006-09.2010-32.17.02.2001-000 dengan koordinat 107° 34' 31.436" BT dan 6° 43' 57.706" LS.;

d. Segmen Desa Cibuntu – Desa Nagrog

Dimulai dari TK 32.14.09.2005-09.2006-32.17-000 dengan koordinat 107° 34' 19.306" BT dan 6° 44' 7.809" LS, mengarah ke Barat Laut menyusuri punggung bukit sampai TK 32.14.09.2005-09.2006-002 dengan koordinat 107° 32' 58.645" BT dan 6° 42' 25.156" LS, dilanjutkan mengarah ke Barat Laut menyusuri alur sungai sampai TK 32.14-09.2005-09.2006-001 dengan koordinat 107° 32' 40.563" BT dan 6° 41' 35.215" LS, dilanjutkan mengarah ke Barat Laut menyusuri saluran sampai TK 32.14. 09.2006-09.2005-09.2011-000 dengan koordinat 107° 32' 36.388" BT dan 6° 41' 24.380" LS.

Pasal 9

- (1). Wilayah Desa Babakan memiliki luas ± 6,73 km² 673,207 Ha, adapun batas Desa Babakan sebagaimana dimaksud dalam pasal 2 huruf g sebagai berikut :
- a. Batas Utara : Desa Cibeber Kecamatan Kiarapedes dan Desa Wanasari
 - b. Batas Barat : Desa Wanayasa
 - c. Batas Timur : Desa Pusakamulya Kecamatan Kiarapedes dan Kabupaten Subang
 - d. Batas Selatan : Kabupaten Bandung Barat

- (2). Batas Desa Babakan sebagaimana dimaksud dalam ayat (1) dimulai dari :

a. Segmen Desa Wanasari – Desa Babakan

Dimulai dari TK 32.14.09.2003-09.2007-17.2008-000 dengan koordinat 107° 33' 23.756" BT dan 6° 40' 19.429" LS, mengarah ke Selatan melalui areal kebun sejauh ± 100 meter sampai TK 32.14.09.2001-09.2003-09.2007-000 dengan koordinat 107° 33' 23.161" BT dan 6° 40' 23.055" S batas kecamatan kiarapedes di dusun gandasoli.;

b. Segmen Desa Wanayasa – Desa Babakan

Dimulai dari TK 32.14.09.2001-09.2007-32.17 -000 dengan koordinat 107° 35' 5.420" BT dan 6° 43' 36.142" LS, mengarah ke Barat Laut melalui areal kebun sampai TK 32.14.09.2001-09.2007-005 dengan koordinat 107° 34' 5.936" BT dan 6° 41' 35.079" LS, dilanjutkan mengarah ke Barat Laut menyusuri alur sungai sampai TK 32.14.09.2001-09.2007-004 dengan koordinat 107° 33' 45.441" BT dan 6° 40' 54.635" LS, dilanjutkan mengarah ke Barat Laut menyusuri saluran melewati areal sawah sampai TK 32.14.09.2001-09.2007-003 dengan koordinat 107° 33' 30.457" BT dan 6° 40' 40.180" LS, dilanjutkan mengarah ke Utara menyusuri saluran sampai TK 32.14.09.2001-09.2007-002 dengan koordinat 107° 33' 31.140" BT dan 6° 40' 33.840" LS, dilanjutkan mengarah ke Utara melalui areal kebun sampai TK 32.14.09.2001-09.2007-001 dengan koordinat 107° 33' 29.417" BT dan 6° 40' 24.181" LS, dilanjutkan mengarah ke barat menyusuri (as) tengah jalan Wanayasa – Bojong sampai TK 32.14.09.2001-09.2003-09.2007-000 dengan koordinat 107° 33' 23.161" BT dan 6° 40' 23.055" LS.;

c. Segmen Desa Babakan – Desa Pusakamulya

Dimulai dari TK 32.13.32.17-09.2007-17.2009-000 dengan koordinat 107° 35' 20.936" BT dan 6° 42' 41.674" LS, mengarah ke Barat Laut menyusuri punggung Bukit Cilemper sampai TK 32.14.09.2007-17.2009-001 dengan koordinat 107° 34' 47.184" BT dan 6° 42' 7.072" LS, dilanjutkan mengarah ke Utara menyusuri areal perkebunan sampai TK 32.14.09.2007-17.2009-002 dengan koordinat 107° 34' 50.744" BT dan 6° 41' 37.511" LS, dilanjutkan mengarah ke Barat Daya menyusuri areal perkebunan sampai TK 32.14.09.2007-17.2009-003 dengan koordinat 107° 34' 41.910" BT dan 6° 41' 46.525" LS, dilanjutkan ke arah Barat Laut menyusuri areal perkebunan sampai TK 32.14.09.2007-17.2009-004 dengan koordinat 107° 34' 24.776" BT dan 6° 41' 35.240" LS, dilanjutkan mengarah ke Utara menyusuri areal perkebunan sampai TK 32.14.09.2007-17.2009-005 dengan koordinat 107° 34' 28.594" BT dan 6° 40' 40.042" LS di jalan raya barat-Wanayasa, dilanjutkan ke arah Utara menyusuri areal perkebunan sampai bertemu dengan jalan Sagalaherang-Wanayasa, dilanjutkan ke arah Barat Laut menyusuri jalan Sagalaherang-Wanayasa sejauh ± 70 meter, dilanjutkan ke Timur Laut menyusuri kebun sampai TK 32.14.09.2007-17.2009-006 dengan koordinat 107° 34' 34.036" BT dan 6° 40' 40.042" LS di areal sawah, dilanjutkan mengarah ke Utara menyusuri areal perkebunan sampai TK 32.14.09.2007-17.2008-17.2009-000 dengan koordinat 107° 34' 35.602" BT dan 6° 40' 28.965" LS.;

d. Segmen Desa Babakan – Desa Cibeber

Dimulai dari TK 32.14.09.2007-17.2008-17.2009-000 dengan koordinat 107° 34' 35.602" BT dan 6° 40' 28.965" LS mengarah ke Barat menyusuri areal perkebunan dan areal sawah di dusun Gandasoli sampai TK 32.14.09.2007-17.2008-001 dengan koordinat 107° 34' 12.465" BT dan 6° 40' 23.586" LS, dilanjutkan mengarah ke Utara menyusuri areal perkebunan sampai TK 32.14.09.2007-17.2008-002 dengan koordinat 107° 34' 1.149" BT dan 6° 40' 20.536" LS di jalan raya Cibeber, dilanjutkan mengarah ke Timur Laut menyusuri jalan raya Cibeber sampai TK 32.14.09.2007-17.2008-003 dengan koordinat 107° 34' 4.185" BT dan 6° 40' 17.816" LS, dilanjutkan mengarah ke Barat Laut menyusuri areal perkebunan sampai TK 32.14.09.2007-17.2008-004 dengan koordinat 107° 33' 56.532" BT dan 6° 40' 10.333" LS di pinggir jalan dusun, dilanjutkan ke arah Barat menyusuri areal perkebunan sampai TK 32.14.09.2007-17.2008-005 dengan koordinat 107° 33' 33.718" BT dan 6° 40' 15.802" LS di jalan dusun, dilanjutkan ke arah Selatan menyusuri jalan dusun sejauh ± 112 meter, kemudian mengarah ke Barat menyusuri areal perkebunan sampai TK 32.14.09.2003-09.2007-17.2008-000 dengan koordinat 107° 33' 23.756" BT dan 6° 40' 19.429" LS.;

Pasal 10

(1). Wilayah Desa Nangerang memiliki luas ± 1,90 km² atau 190,321 Ha, adapun batas Desa Nangerang sebagaimana dimaksud dalam pasal 2 huruf h sebagai berikut :

- a. Batas Utara : Desa Sindangsari Kecamatan Bojong
- b. Batas Barat : Desa Sindangsari Kecamatan Bojong
- c. Batas Timur : Desa Simpang dan Desa Nagrog
- d. Batas Selatan : Desa Sakambang dan Desa Cikeris Kecamatan Bojong

(2). Batas Desa Nangerang sebagaimana dimaksud dalam ayat (1) dimulai dari:

a. Segmen Desa Simpang – Desa Nangerang

Dimulai dari TK 32.14.09.2004-09.2005-09.2008-000 dengan koordinat $107^{\circ} 32' 24.948''$ BT dan $6^{\circ} 41' 46.254''$ LS, mengarah ke Barat Laut menyusuri saluran air melalui areal sawah dan kebun sampai pada TK 32.14.09.2004-09.2008-001 dengan koordinat $107^{\circ} 32' 22.149''$ BT dan $6^{\circ} 41' 44.200''$ LS, dilanjutkan mengarah ke Barat Daya menyusuri (as) tengah jalan sampai TK 32.14.09.2004-09.2008-002 dengan koordinat $107^{\circ} 32' 20.216''$ BT dan $6^{\circ} 41' 45.362''$ LS, dilanjutkan mengarah ke Barat laut menyusuri jalan setapak sampai TK 32.14.09.2004-09.2008-003 dengan koordinat $107^{\circ} 32' 17.738''$ BT dan $6^{\circ} 41' 43.471''$ LS, dilanjutkan mengarah ke Utara menyusuri saluran melewati areal sawah sampai TK 32.14.09.2004-09.2008-004 dengan koordinat $107^{\circ} 32' 19.250''$ BT dan $6^{\circ} 41' 37.063''$ LS, dilanjutkan mengarah ke Barat menyusuri saluran melewati areal sawah sampai TK 32.14.09.2004-09.2008-005 dengan koordinat $107^{\circ} 32' 14.959''$ BT dan $6^{\circ} 41' 36.002''$ LS, dilanjutkan mengarah ke Selatan melalui antara areal sawah dan kebun sampai TK 32.14.09.2004-09.2008-006 dengan koordinat $107^{\circ} 32' 13.921''$ BT dan $6^{\circ} 41' 38.972''$ LS, dilanjutkan mengarah ke barat menyusuri saluran sampai TK 32.14.09.2004-09.2008-007 dengan koordinat $107^{\circ} 32' 8.611''$ BT dan $6^{\circ} 41' 37.287''$ LS, dilanjutkan mengarah ke Barat Daya menyusuri (as) tengah jalan lingkungan sampai TK 32.14.09.2004-09.2008-008 dengan koordinat $107^{\circ} 32' 7.763''$ BT dan $6^{\circ} 41' 39.135''$ LS, dilanjutkan mengarah ke Utara menyusuri sungai sampai TK 32.14.09.2004-09.2008-11.2013-000 dengan koordinat $107^{\circ} 32' 4.880''$ BT dan $6^{\circ} 40' 49.476''$ LS.;

b. Segmen Desa Nangerang – Desa Nagrog

Dimulai dari TK 32.14.09.2004-09.2005-09.2008-000 dengan koordinat $107^{\circ} 32' 24.948''$ BT dan $6^{\circ} 41' 46.254''$ LS, mengarah ke Selatan menyusuri sungai Ciherang sampai TK 32.14.09.2005-09.2008-09.2012-000 dengan koordinat $107^{\circ} 32' 17.847''$ BT dan $6^{\circ} 42' 4.796''$ LS.;

c. Segmen Desa Nangerang – Desa Sakambang

Dimulai dari TK 32.14.09.2005-09.2008-09.2012-000 dengan koordinat $107^{\circ} 32' 17.847''$ BT dan $6^{\circ} 42' 4.796''$ LS, mengarah ke Barat melalui areal sawah sampai TK 32.14.09.2008-09.2012-001 dengan koordinat $107^{\circ} 32' 12.683''$ BT dan $6^{\circ} 42' 5.978''$ LS, dilanjutkan mengarah ke Barat Daya menyusuri saluran melewati antara areal sawah dan pemukiman sampai TK 32.14.09.2008-09.2012-002 dengan koordinat $107^{\circ} 32' 8.077''$ BT dan $6^{\circ} 42' 14.262''$ LS, dilanjutkan mengarah ke Barat melalui areal sawah sampai TK 32.14.11.2003-09.2008-09.2012-000 dengan koordinat $107^{\circ} 32' 5.755''$ BT dan $6^{\circ} 42' 13.418''$ LS.;

d. Segmen Desa Cikeris – Desa Nangerang

Dimulai dari TK 32.14.09.2008-11.2003-11.2010-000 dengan koordinat $107^{\circ} 31' 39.983''$ BT dan $6^{\circ} 41' 44.610''$ LS mengarah ke Selatan menyusuri sungai Cikeris melewati antara areal kebun dan sawah sampai TK 32.14.11.2003-09.2008-001 dengan koordinat $107^{\circ} 31' 32.887''$ BT dan $6^{\circ} 42' 2.739''$ LS, dilanjutkan mengarah ke Timur menyusuri areal kebun dan sawah sampai TK 32.14.11.2003-09.2008-002 dengan koordinat $107^{\circ} 32' 7.238''$ BT dan $6^{\circ} 42' 8.395''$ LS, dilanjutkan mengarah Selatan mengikuti alur sungai sampai TK 32.14.11.2003-09.2008-09.2012-000 dengan koordinat $107^{\circ} 32' 5.755''$ BT dan $6^{\circ} 42' 13.418''$ LS.;

e. Segmen Desa Nangerang – Desa Pawenang

Dimulai dari TK 32.14.09.2008-11.2003-11.2010-000 dengan koordinat $107^{\circ} 31' 39.983''$ BT dan $6^{\circ} 41' 44.610''$ LS, mengarah ke Utara menyusuri sungai Cikeris melewati areal pesawahan sampai TK 32.14.09.2008-11.2010-001 dengan koordinat $107^{\circ} 31' 45.888''$ BT dan $6^{\circ} 41' 28.096''$ LS, dilanjutkan

mengarah ke Barat Laut menyusuri (as) tengah jalan sampai TK 32.14.09.2008-11.2010-11.2013-000 dengan koordinat 107° 31' 43.218" BT dan 6° 41' 24.950" LS.;

f. Segmen Desa Sindangsari – Desa Nangerang

Dimulai dari TK 32.14.09.2004-09.2008-11.2013-000 dengan koordinat 107° 32' 4.880" BT dan 6° 40' 49.476" LS, mengarah ke Barat Daya menyusuri sungai Cikeris melewati areal pesawahan sampai TK 32.14.09.2008-11.2013-001 dengan koordinat 107° 31' 45.700" BT dan 6° 41' 19.221" LS, dilanjutkan mengarah ke Barat Daya melewati areal sawah, kebun dan jalan lingkungan sampai pada jalan lokal yang terletak di TK 32.14.09.2008-11.2010-11.2013-000 dengan koordinat 107° 31' 43.218" BT dan 6° 41' 24.950" LS.

Pasal 11

(1). Wilayah Desa Ciawi memiliki luas ± 2,01 km² atau 200,854 Ha, adapun batas Desa Ciawi sebagaimana dimaksud dalam pasal 2 huruf i sebagai berikut :

- a. Batas Utara : Desa Sukadami
- b. Batas Barat : Desa Bungurjaya Kecamatan Pondoksalam
- c. Batas Timur : Desa Sukadami dan Desa Legokhuni
- d. Batas Selatan : Desa Sindangpanon Kecamatan Bojong

(2). Batas Desa Ciawi sebagaimana dimaksud dalam ayat (1) dimulai dari :

a. Segmen Desa Sukadami – Desa Ciawi

Dimulai dari TK 32.14.09.2002-09.2009-09.2014-000 dengan koordinat 107° 31' 47.221" BT dan 6° 39' 9.361" LS, mengarah ke Barat melalui areal kebun sampai TK 32.14.09.2002-09.2009-001 dengan koordinat 107° 31' 43.645" BT dan 6° 39' 9.762" LS, dilanjutkan mengarah ke Barat Laut melalui antara areal sawah dan kebun sampai TK 32.14.09.2002-09.2009-002 dengan koordinat 107° 31' 29.423" BT dan 6° 38' 56.102" LS, dilanjutkan mengarah ke Barat laut melalui areal kebun sampai TK 32.14.09.2002-09.2009-003 dengan koordinat 107° 31' 23.563" BT dan 6° 38' 52.762" LS, dilanjutkan mengarah ke Barat laut menyusuri (as) tengah jalan lingkungan sampai TK 32.14.09.2002-09.2009-004 dengan koordinat 107° 31' 22.845" BT dan 6° 38' 50.192" LS, dilanjutkan mengarah ke Barat Laut melalui areal kebun sampai TK 32.14.09.2002-09.2009-005 dengan koordinat 107° 31' 12.877" BT dan 6° 38' 42.953" LS, dilanjutkan mengarah ke Barat Laut melalui areal kebun sampai TK 32.14.09.2002-09.2009-16.2002-000 dengan koordinat 107° 31' 8.314" BT dan 6° 38' 29.941" LS.;

b. Segmen Desa Ciawi – Desa Legokhuni

Dimulai dari TK 32.14-09.2002-09.2009-09.2014-000 dengan koordinat 107° 31' 47.221" BT dan 6° 39' 9.361" LS, mengarah ke Tenggara menyusuri antara areal sawah dan kebun sampai TK 32.14-09.2003-09.2009-09.2014-000 dengan koordinat 107° 32' 7.735" BT dan 6° 39' 30.993" LS.;

c. Segmen Desa Ciawi – Desa Wanasari

Dimulai dari TK 32.14.09.2003-09.2009-09.2014-000 dengan koordinat 107° 32' 7.735" BT dan 6° 39' 30.993" LS mengarah ke Barat Daya menyusuri kawasan camping ground cijemah sampai TK 32.14.09.2003-09.2009-11.2012-000 dengan koordinat 107° 31' 57.988" BT dan 6° 39' 44.716" LS.;

d. Segmen Desa Ciawi - Desa Bungurjaya

Dimulai dari TK 32.14.09.2009-11.2012-16.2008-000 dengan koordinat 107° 31' 34.071" BT dan 6° 39' 27.061" LS, mengarah ke Barat Laut menyusuri sungai Ciherang sampai pada TK 32.14.09.2009-16.2008-001 dengan koordinat 107° 31' 17.217" BT dan 6° 39' 13.923" LS, dilanjutkan melalui areal kebun sampai TK 32.14.09.2009-16.2008-002 dengan koordinat 107°

31' 10.800" BT dan 6° 39' 3.657" LS, dilanjutkan mengarah ke Barat melalui areal kebun sampai TK 32.14.09.2009-16.2008-003 dengan koordinat 107° 30' 53.593" BT dan 6° 39' 1.497" LS, dilanjutkan mengarah ke Barat Daya menyusuri sungai Ciherang sampai TK 32.14.09.2009-16.2002-16.2008-000 dengan koordinat 107° 30' 42.671" BT dan 6° 39' 4.232" LS.;

e. Segmen Desa Ciawi – Desa Pondokbungur

Dimulai dari TK 32.14.09.2009-16.2002-16.2008-000 dengan koordinat 107° 30' 42.671" BT dan 6° 39' 4.232" LS, mengarah ke Barat Laut menyusuri sungai Ciherang sampai TK 32.14.09.2009-16.2002-005 dengan koordinat 107° 30' 36.812" BT dan 6° 38' 56.009" LS, dilanjutkan mengarah ke Utara menyusuri saluran sampai TK 32.14.09.2009-16.2002-004 dengan koordinat 107° 30' 39.275" BT dan 6° 38' 50.553" LS, dilanjutkan mengarah ke Tenggara menyusuri saluran sampai TK 32.14.09.2009-16.2002-003 dengan koordinat 107° 30' 45.123" BT dan 6° 38' 54.558" LS, dilanjutkan mengarah ke Barat Laut menyusuri saluran sampai TK 32.14.09.2009-16.2002-002 dengan koordinat 107° 30' 39.865" BT dan 6° 38' 46.279" LS, dilanjutkan mengarah ke Timur Laut menyusuri saluran sampai TK 32.14.09.2009-16.2002-001 dengan koordinat 107° 30' 44.436" BT dan 6° 38' 39.963" LS, dilanjutkan mengarah ke Timur Laut menyusuri saluran melewati areal sawah sampai TK 32.14.09.2002-09.2009-16.2002-000 dengan koordinat 107° 31' 8.314" BT dan 6° 38' 29.941" LS.;

f. Segmen Desa Gununghejo – Desa Cianting

Dimulai dari TK 32.14.09.2003-09.2009-11.2012-000 dengan koordinat 107° 31' 57.988" BT dan 6° 39' 44.716" LS, mengarah ke Barat Laut menyusuri sungai Ciherang melewati areal pesawahan sampai TK 32.14.09.2009-11.2012-16.2008-000 dengan koordinat 107° 31' 34.071" BT dan 6° 39' 27.061" LS.

Pasal 12

(1). Wilayah Desa Sumurugul memiliki luas ± 3,63 km² atau 362,927 Ha, adapun batas Desa Sumurugul sebagaimana dimaksud dalam pasal 2 huruf j sebagai berikut:

- a. Batas Utara : Desa Cibuntu
- b. Batas Barat : Desa Cibuntu
- c. Batas Timur : Desa Wanayasa
- d. Batas Selatan : Kabupaten Bandung Barat

(2). Batas Desa Sumurugul sebagaimana dimaksud dalam ayat (1) dimulai dari:

a. Segmen Desa Wanayasa – Desa Sumurugul

Dimulai dari TK 32.14.09.2001-09.2006-09.2010-000 dengan koordinat 107° 33' 10.144" BT dan 6° 41' 17.138" LS, mengarah ke Barat melalui areal kebun sampai TK 32.14.09.2001-09.2010-005 dengan koordinat 107° 33' 19.847" BT dan 6° 41' 19.293" LS, dilanjutkan mengarah ke Tenggara melalui areal kebun dan sawah sampai TK 32.14.09.2001-09.2010-004 dengan koordinat 107° 33' 34.029" BT dan 6° 41' 33.592" LS, dilanjutkan mengarah ke Tenggara melalui areal kebun sampai TK 32.14.09.2001-09.2010-003 dengan koordinat 107° 33' 43.398" BT dan 6° 41' 54.189" LS, dilanjutkan mengarah ke Selatan melalui areal kebun sampai TK 32.14.09.2001-09.2010-002 dengan koordinat 107° 33' 47.556" BT dan 6° 42' 18.218" LS, dilanjutkan mengarah ke Selatan menyusuri sungai Ci Balom sampai TK 32.14.09.2001-09.2010-001 dengan koordinat 107° 33' 49.198" BT dan 6° 42' 29.372" LS, dilanjutkan mengarah ke Tenggara menyusuri alur sungai sampai TK 32.14.09.2001-09.2010-32.17 -000 dengan koordinat 107° 34' 37.982" BT dan 6° 43' 48.802" LS.;

b. Segmen Desa Cibuntu – Desa Sumurugul

Dimulai dari TK 32.14.09.2001-09.2006-09.2010-000 dengan koordinat 107° 33' 10.144" BT dan 6° 41' 17.138" LS, mengarah ke Tenggara menyusuri (as) tengah jalan sampai TK 32.14.09.2006-09.2010-001 dengan koordinat 107° 33' 12.978" BT dan 6° 41' 25.815" LS, dilanjutkan mengarah ke Tenggara menyusuri (as) tengah jalan sampai TK 32.14.09.2006-09.2010-002 dengan koordinat 107° 33' 18.193" BT dan 6° 41' 31.134" LS, dilanjutkan mengarah ke Barat menyusuri jalan setapak sampai TK 32.14.09.2006-09.2010-003 dengan koordinat 107° 33' 14.266" BT dan 6° 41' 31.194" LS, dilanjutkan mengarah ke Barat Daya menyusuri (as) tengah jalan sampai TK 32.14.09.2006-09.2010-004 dengan koordinat 107° 32' 49.714" BT dan 6° 41' 44.169" LS, dilanjutkan mengarah ke Tenggara menyusuri sungai Cibogogandok melewati areal sawah sampai TK 32.14.09.2006-09.2010-006 dengan koordinat 107° 33' 13.940" BT dan 6° 42' 12.753" LS, dilanjutkan mengarah ke Tenggara menyusuri sungai Cibogogandok melewati areal kebun sampai TK 32.14.09.2006-09.2010-007 dengan koordinat 107° 33' 36.803" BT dan 6° 42' 41.663" LS, dilanjutkan mengarah ke Selatan menyusuri sungai Cibogogandok melewati areal kebun sampai TK 32.14.09.2006-09.2010-008 dengan koordinat 107° 33' 35.186" BT dan 6° 42' 54.860" LS, dilanjutkan mengarah ke Tenggara menyusuri punggung bukit sampai TK 32.14.09.2006-09.2010-32.17.02.2001-000 dengan koordinat 107° 34' 31.436" BT dan 6° 43' 57.706" LS.;

Pasal 13

- (1). Wilayah Desa Raharja memiliki luas ± 1,67 km² atau 167,393 Ha, adapun batas Desa Raharja sebagaimana dimaksud dalam pasal 2 huruf k sebagai berikut :
- a. Batas Utara : Desa Wanasari
 - b. Batas Barat : Desa Simpang
 - c. Batas Timur : Desa Wanayasa
 - d. Batas Selatan : Desa Cibuntu dan Desa Nagrog

- (2). Batas Desa Raharja sebagaimana dimaksud dalam ayat (1) dimulai dari :

a. Segmen Desa Wanasari – Desa Raharja

Dimulai dari TK 32.14.09.2001-09.2003-09.2011-000 dengan koordinat 107° 33' 9.196" BT dan 6° 40' 29.162" LS, mengarah Barat laut melalui antara areal sawah dan kebun sampai TK 32.14.09.2003-09.2011-001 dengan koordinat 107° 32' 42.233" BT dan 6° 40' 19.805" LS, dilanjutkan mengarah ke Barat Daya menyusuri saluran melewati areal sawah sampai TK 32.14.09.2003-09.2011-002 dengan koordinat 107° 32' 38.127" BT dan 6° 40' 26.733" LS, dilanjutkan mengarah ke Barat Laut menyusuri saluran melewati antara areal sawah dan kebun sampai TK 32.14.09.2003-09.2004-09.2011-000 dengan koordinat 107° 32' 24.800" BT dan 6° 40' 17.841" LS.;

b. Segmen Desa Wanayasa – Desa Raharja

Dimulai dari TK 32.14.09.2001-09.2003-09.2011-000 dengan koordinat 107° 33' 9.196" BT dan 6° 40' 29.162" LS mengarah ke tenggara menyusuri (as) tengah jalan raya Barat Wanayasa sampai TK 32.14.09.2001-09.2011-001 dengan koordinat 107° 33' 19.817" BT dan 6° 40' 41.612" LS, dilanjutkan mengarah ke Barat menyusuri saluran melalui areal sawah sampai pada TK 32.14.09.2001-09.2011-002 dengan koordinat 107° 32' 52.232" BT dan 6° 40' 43.984" LS, dilanjutkan mengarah ke Tenggara menyusuri menyusuri sungai Ci Sasarap sampai TK 32.14.09.2001-09.2011-003 dengan koordinat 107° 33' 13.882" BT dan 6° 41' 2.183" LS, dilanjutkan mengarah ke Selatan menyusuri (as) tengah jalan raya Wanayasa-Bojong sampai TK 32.14.09.2006-09.2010-09.2011-000

dengan koordinat 107° 33' 9.021" BT dan 6° 41' 14.469" LS, di persimpangan jalan raya wanayasa-bojong.;

c. Segmen Desa Simpang – Desa Raharja

Dimulai dari TK 32.14.09.2003-09.2004-09.2011-000 dengan koordinat 107° 32' 24.800" BT dan 6° 40' 17.841" LS, mengarah ke Tenggara menyusuri sungai Ci Herang melewati areal sawah sampai TK 32.14.09.2004-09.2011-002 dengan koordinat 107° 32' 36.281" BT dan 6° 40' 29.844" LS, dilanjutkan mengarah ke Selatan menyusuri sungai Ciherang sampai TK 32.14.09.2004-09.2011-001 dengan koordinat 107° 32' 39.052" BT dan 6° 41' 8.383" LS, dilanjutkan mengarah ke Selatan menyusuri sungai Ciherang sampai TK 32.14.09.2004-09.2005-09.2011-000 dengan koordinat 107° 32' 35.643" BT dan 6° 41' 24.860" LS.;

d. Segmen Desa Raharja – Desa Nagrog

Dimulai dari TK 32.14.09.2006-09.2005-09.2011-000 dengan koordinat 107° 32' 36.388" BT dan 6° 41' 24.380" LS, mengarah ke Barat Laut menyusuri tengah (as) jalan raya Wanayasa - Bojong sampai TK 32.14.09.2004-09.2005-09.2011-000 dengan koordinat 107° 32' 35.643" BT dan 6° 41' 24.860" LS.;

e. Segmen Desa Raharja – Desa Cibuntu

Dimulai dari TK 32.14.09.2006-09.2005-09.2011-000 dengan koordinat 107° 32' 36.388" BT dan 6° 41' 24.380" LS, mengarah ke Barat Daya menyusuri (as) tengah jalan lingkungan melewati areal pemukiman dan kebun sampai TK 32.14.09.2006-09.2010-09.2011-000 dengan koordinat 107° 32' 36.620" BT dan 6° 41' 24.188" LS.

Pasal 14

(1). Wilayah Desa Sakambang memiliki luas ± 1,80 km² atau 180,189 Ha, adapun batas Desa Sakambang sebagaimana dimaksud dalam pasal 2 huruf l sebagai berikut:

- a. Batas Utara : Desa Nangerang
- b. Batas Barat : Desa Cikeris, Desa Cihanjavar Kecamatan Bojong
- c. Batas Timur : Desa Nagrog
- d. Batas Selatan : Desa Linggasari dan Desa Neglasari

(2). Batas Desa Sakambang sebagaimana dimaksud dalam ayat (1) dimulai dari:

a. Segmen Desa Nangerang – Desa Sakambang

Dimulai dari TK 32.14.09.2005-09.2008-09.2012-000 dengan koordinat 107° 32' 17.847" BT dan 6° 42' 4.796" LS, mengarah ke Barat melalui areal sawah sampai TK 32.14.09.2008-09.2012-001 dengan koordinat 107° 32' 12.683" BT dan 6° 42' 5.978" LS, dilanjutkan mengarah ke Barat Daya menyusuri saluran melewati antara areal sawah dan pemukiman sampai TK 32.14.09.2008-09.2012-002 dengan koordinat 107° 32' 8.077" BT dan 6° 42' 14.262" LS, dilanjutkan mengarah ke Barat melalui areal sawah sampai TK 32.14.11.2003-09.2008-09.2012-000 dengan koordinat 107° 32' 5.755" BT dan 6° 42' 13.418" LS.;

b. Segmen Desa Nagrog – Desa Sakambang

Dimulai dari TK 32.14-09.2005-09.2012-11.2004-000 dengan koordinat 107° 33' 2.689" BT 6° 43' 8.963" LS, mengarah ke Barat Laut menyusuri sungai Cisair sampai TK 32.14-09.2012-09.2005-007 dengan koordinat 107° 32' 51.205" BT dan 6° 42' 51.724" LS, dilanjutkan mengarah ke Barat Laut menyusuri antara areal sawah dan kebun sampai TK 32.14-09.2005-09.2012-006 dengan koordinat 107° 32' 45.733" BT dan 6° 42' 41.214" LS,

dilanjutkan mengarah ke Barat Laut melalui areal perkebunan sampai TK 32.14-09.2005-09.2012-005 dengan koordinat 107° 32' 44.905" BT dan 6° 42' 35.237" LS, dilanjutkan mengarah ke Barat Laut menyusuri antara areal sawah dan kebun sampai TK 32.14-09.2005-09.2012-004 dengan koordinat 107° 32' 40.565" BT dan 6° 42' 27.422" LS, dilanjutkan mengarah ke Barat melalui areal kebun sampai TK 32.14-09.2005-09.2012-003 dengan koordinat 107° 32' 36.225" BT dan 6° 42' 26.978" LS, dilanjutkan mengarah ke Barat Laut menyusuri (as) tengah jalan lingkungan sampai TK 32.14-09.2005-09.2012-002 dengan koordinat 107° 32' 33.784" BT dan 6° 42' 24.276" LS, dilanjutkan mengarah ke Barat Daya menyusuri (as) tengah jalan lingkungan sampai TK 32.14-09.2005-09.2012-001 dengan koordinat 107° 32' 23.348" BT dan 6° 42' 29.367" LS, dilanjutkan mengarah ke Utara menyusuri sungai Cisair sampai TK 32.14-09.2005-09.2008-09.2012-000 dengan koordinat 107° 32' 17.847" BT dan 6° 42' 4.796" LS.;

c. Segmen Desa Cihanjavar – Desa Sakambang

Dimulai dari TK 32.14.09.2005-09.2012-11.2004-000 dengan koordinat 107° 33' 2.689" BT dan 6° 43' 8.963" LS mengarah ke Barat menyusuri areal perkebunan sampai TK 32.14.09.2012-11.2004-001 dengan koordinat 107° 32' 34.668" BT dan 6° 43' 9.133" LS, dilanjutkan mengarah ke Selatan menyusuri areal antara perkebunan dan pesawahan sampai TK 32.14.09.2012-11.2004-002 dengan koordinat 107° 32' 33.421" BT dan 6° 43' 26.750" LS, dilanjutkan mengarah ke Barat Laut menyusuri sungai di dusun Banteng sampai sungai di dusun Tegalheas terletak di TK 32.14.09.2012-11.2004-003 dengan koordinat 107° 32' 14.845" BT dan 6° 42' 52.610" LS, dilanjutkan mengarah ke Barat Laut melewati jalan dusun Tegalheas dan menyusuri areal perkebunan sampai pada TK 32.14.09.2012-11.2004-004 dengan koordinat 107° 32' 9.196" BT dan 6° 42' 49.353" LS, dilanjutkan mengarah ke Utara menyusuri areal antara perkebunan dan pesawahan sampai TK 32.14.09.2012-11.2004-005 dengan koordinat 107° 32' 11.030" BT dan 6° 42' 31.044" LS, dilanjutkan mengarah ke Barat menyusuri areal pesawahan sampai di ujung dusun yang terletak di TK 32.14.09.2012-11.2004-006 dengan koordinat 107° 32' 4.967" BT dan 6° 42' 32.023" LS, dilanjutkan mengarah ke Barat Laut menyusuri pemukiman warga dan kebun sampai bertemu jalan lokal kemudian berbelok ke arah Barat menyusuri areal sawah sampai TK 32.14.09.2012-11.2003-11.2004-000 dengan koordinat 107° 32' 0.912" BT dan 6° 42' 25.003" LS.;

d. Segmen Desa Cikeris – Desa Sakambang

Dimulai dari TK 32.14.09.2012-11.2003-11.2004-000 dengan koordinat 107° 32' 0.912" BT dan 6° 42' 25.003" LS, mengarah ke Utara menyusuri areal sawah sampai TK 32.14.11.2003-09.2008-09.2012-000 dengan koordinat 107° 32' 5.755" BT dan 6° 42' 13.418" LS.

Pasal 15

- (1). Wilayah Desa Taringgul Tonggoh memiliki luas ± 6,68 km² atau 667,819 Ha, adapun batas Desa Taringgul Tonggoh sebagaimana dimaksud dalam pasal 2 huruf m sebagai berikut :
- a. Batas Utara : Desa Margaluyu Kecamatan Kiarapedes
 - b. Batas Barat : Desa Taringgul Tengah
 - c. Batas Timur : Desa Margaluyu, Desa Taringgul Landeuh Kecamatan Kiarapedes
 - d. Batas Selatan : Desa Sukadami dan Desa Taringgul Landeuh Kecamatan Kiarapedes

- (2). Batas Desa Taringgul Tonggoh sebagaimana dimaksud dalam ayat (1) dimulai dari :

a. Segmen Desa Taringgul Tengah – Desa Taringgul Tonggoh

Dimulai dari TK 32.14.09.2013-09.2015-17.2006-000 dengan koordinat $107^{\circ} 32' 3.499''$ BT dan $6^{\circ} 35' 50.525''$ LS, mengarah ke Barat Daya menyusuri sungai Cibeber melewati kebun dan areal pesawahan sampai TK 32.14-09.2013-09.2015-007 dengan koordinat $107^{\circ} 31' 45.832''$ BT dan $6^{\circ} 36' 10.564''$ LS, dilanjutkan mengarah ke Selatan menyusuri sungai Cibeber melewati kebun dan areal pesawahan sampai TK 32.14-09.2013-09.2015-006 dengan koordinat $107^{\circ} 31' 33.076''$ BT dan $6^{\circ} 36' 56.453''$ LS, dilanjutkan mengarah ke Selatan menyusuri sungai Cibeber melewati kebun dan areal pesawahan sampai TK 32.14-09.2013-09.2015-005 dengan koordinat $107^{\circ} 31' 43.166''$ BT dan $6^{\circ} 37' 25.879''$ LS, dilanjutkan mengarah ke Selatan menyusuri sungai Cibeber melewati areal pesawahan sampai TK 32.14-09.2013-09.2015-004 dengan koordinat $107^{\circ} 31' 45.844''$ BT dan $6^{\circ} 37' 43.669''$ LS, dilanjutkan mengarah ke selatan menyusuri sungai cibeber melewati antara areal pesawahan dan kebun sampai TK 32.14-09.2013-09.2015-003 dengan koordinat $107^{\circ} 31' 45.368''$ BT dan $6^{\circ} 38' 8.410''$ LS, dilanjutkan mengarah ke Barat Daya menyusuri (as) tengah jalan, dilanjutkan mengarah ke Barat menyusuri tengah (as) jalan sampai persimpangan di dusun taringgul tonggon pada TK 32.14-09.2013-09.2015-002 dengan koordinat $107^{\circ} 31' 16.778''$ BT dan $6^{\circ} 38' 4.675''$ LS, dilanjutkan mengarah ke Barat Laut menyusuri tengah (as) jalan sampai pada TK 32.14-09.2013-09.2015-001 dengan koordinat $107^{\circ} 30' 43.255''$ BT dan $-6^{\circ} 37' 38.760''$ LS, dilanjutkan mengarah ke Barat Laut menyusuri tengah (as) jalan sampai pada TK 32.14.09.2002-09.2013-09.2015-000 dengan koordinat $107^{\circ} 30' 41.022''$ BT dan $6^{\circ} 37' 36.809''$ LS.;

b. Segmen Desa Taringgul Tonggoh – Desa Sukadami

Dimulai dari TK 32.14-09.2002-09.2013-09.2015-000 dengan koordinat $107^{\circ} 30' 41.022''$ BT dan $6^{\circ} 37' 36.809''$ LS, mengarah ke Tenggara melalui areal kebun sampai TK 32.14-09.2013-09.2002-007 dengan koordinat $107^{\circ} 31' 8.958''$ BT dan $6^{\circ} 38' 17.028''$ LS, dilanjutkan mengarah ke Barat melalui areal kebun sampai TK 32.14-09.2013-09.2002-006 dengan koordinat $107^{\circ} 31' 20.191''$ BT dan $6^{\circ} 38' 16.661''$ LS, dilanjutkan mengarah ke Selatan menyusuri (as) tengah jalan sampai TK 32.14-09.2013-09.2002-005 dengan koordinat $107^{\circ} 31' 20.729''$ BT dan $6^{\circ} 38' 18.333''$ LS, dilanjutkan mengarah ke Timur menyusuri (as) tengah jalan lingkungan sampai TK 32.14-09.2013-09.2002-004 dengan koordinat $107^{\circ} 31' 40.231''$ BT dan $6^{\circ} 38' 21.370''$ LS, dilanjutkan mengarah ke Tenggara menyusuri saluran sampai TK 32.14-09.2013-09.2002-003 dengan koordinat $107^{\circ} 31' 48.205''$ BT dan $6^{\circ} 38' 27.585''$ LS, dilanjutkan mengarah ke Barat Daya menyusuri (as) tengah jalan raya sampai TK 32.14-09.2013-09.2002-002 dengan koordinat $107^{\circ} 31' 47.557''$ BT dan $6^{\circ} 38' 28.801''$ LS, dilanjutkan mengarah ke Tenggara menyusuri (as) tengah jalan raya sampai TK 32.14-09.2013-09.2002-001 dengan koordinat $107^{\circ} 31' 54.293''$ BT dan $6^{\circ} 38' 34.123''$ LS, dilanjutkan mengarah ke Timur Laut menyusuri saluran sampai TK 32.14-09.2002-09.2013-09.2014-000 dengan koordinat $107^{\circ} 31' 56.730''$ BT dan $6^{\circ} 38' 31.352''$ LS.;

c. Segmen Desa Taringgul Tonggoh – Desa Legokhuni

Dimulai dari TK 32.14-09.2002-09.2013-09.2014-000 dengan koordinat $107^{\circ} 31' 56.730''$ BT dan $6^{\circ} 38' 31.352''$ LS, mengarah ke Timur menyusuri jalan setapak ± 100 meter melewati areal pesawahan sampai TK 32.14-09.2014-09.2013-17.2004-000 dengan koordinat $107^{\circ} 32' 0.006''$ BT dan $6^{\circ} 38' 30.739''$ LS.;

d. Segmen Desa Taringgul Tonggoh – Desa Taringgul Landeuh

Dimulai dari TK 32.14.09.2013-09.2014-17.2004-000 dengan koordinat 107° 32' 0.006" BT dan 6° 38' 30.739" LS, mengarah ke Timur menyusuri areal perkebunan sampai TK 32.14.09.2013-17.2004-001 dengan koordinat 107° 32' 15.241" BT dan 6° 38' 28.275" LS, dilanjutkan mengarah ke Timur Laut menyusuri areal perkebunan sampai TK 32.14.09.2013-17.2004-002 dengan koordinat 107° 32' 19.475" BT dan 6° 38' 12.931" LS, dilanjutkan ke arah Barat menyusuri areal sawah sampai TK 32.14.09.2013-17.2004-003 dengan koordinat 107° 32' 19.147" BT dan 6° 38' 2.288" LS, dilanjutkan ke arah Utara menyusuri areal kebun dan permukiman sampai TK 32.14.09.2013-17.2004-004 dengan koordinat 107° 32' 19.092" BT dan 6° 37' 59.290" LS, dilanjutkan mengarah ke Utara menyusuri areal pesawahan sampai TK 32.14.09.2013-17.2004-005 dengan koordinat 107° 32' 22.606" BT dan 6° 37' 42.127" LS, dilanjutkan mengarah ke Utara menyusuri areal sawah sampai TK 32.14.09.2013-17.2004-006 dengan koordinat 107° 32' 32.516" BT dan 6° 37' 28.352" LS di sungai Citaringgul, dilanjutkan ke arah Utara menyusuri sungai Citaringgul sampai TK 32.14.09.2013-17.2004-17.2006-000 dengan koordinat 107° 32' 34.970" BT dan 6° 36' 51.713" LS di persimpangan antara sungai Citaringgul dengan sungai Ciherang.;

e. Segmen Desa Taringgul Tonggoh – Desa Margaluyu

Dimulai dari TK 32.14.09.2013-17.2004-17.2006-000 dengan koordinat 107° 32' 34.970" BT dan 6° 36' 51.713" LS, mengarah ke Barat Laut menyusuri sungai Ciherang sampai TK 32.14.09.2013-17.2006-001 dengan koordinat 107° 32' 8.735" BT dan 6° 35' 51.832" LS, dilanjutkan mengarah ke Barat menyusuri sungai Ciherang sampai pada TK 32.14.09.2013-09.2015-17.2006-000 dengan koordinat 107° 32' 3.499" BT dan 6° 35' 50.525" LS di persimpangan sungai antara Ciherang.

Pasal 16

(1). Wilayah Desa Legokhuni memiliki luas ± 1,80 km² atau 179,919 Ha, adapun batas Desa Legokhuni sebagaimana dimaksud dalam pasal 2 huruf n sebagai berikut:

- a. Batas Utara : Desa Taringgul Tonggoh dan Desa Taringgul Landeuh Kecamatan Kiarapedes
- b. Batas Barat : Desa Sukadami dan Desa Ciawi
- c. Batas Timur : Desa Taringgul Landeuh Kecamatan Kiarapedes
- d. Batas Selatan : Desa Wanasari

(2). Batas Desa Legokhuni sebagaimana dimaksud dalam ayat (1) dimulai dari:

a. Segmen Desa Taringgul Tonggoh – Desa Legokhuni

Dimulai dari TK 32.14-09.2002-09.2013-09.2014-000 dengan koordinat 107° 31' 56.730" BT dan 6° 38' 31.352" LS, mengarah ke Timur menyusuri jalan setapak ± 100 meter melewati areal pesawahan sampai TK 32.14-09.2014-09.2013-17.2004-000 dengan koordinat 107° 32' 0.006" BT dan 6° 38' 30.739" LS.;

b. Segmen Desa Sukadami – Desa Legokhuni

Dimulai dari TK 32.14.09.2002-09.2013-09.2014-000 dengan koordinat 107° 31' 56.730" BT dan 6° 38' 31.352" LS, mengarah ke Selatan menyusuri sungai Ci Beber sampai TK 32.14.09.2002-09.2014-001 dengan koordinat 107° 31' 56.429" BT dan 6° 38' 38.477" LS, dilanjutkan mengarah ke Barat Daya menyusuri saluran melewati areal sawah dan kebun sampai TK 32.14.09.2002-09.2014-002 dengan koordinat 107° 31' 55.937" BT dan 6° 38' 41.279" LS, dilanjutkan mengarah ke Barat Daya melalui areal kebun sampai TK 32.14.09.2002-09.2014-003 dengan koordinat 107° 31' 50.869"

BT dan 6° 38' 47.665" LS, dilanjutkan mengarah ke Tenggara melalui areal kebun sampai TK 32.14.09.2002-09.2014-004 dengan koordinat 107° 31' 55.233" BT dan 6° 38' 51.265" LS, dilanjutkan mengarah ke Tenggara melalui areal kebun sampai TK 32.14.09.2002-09.2014-005 dengan koordinat 107° 31' 48.713" BT dan 6° 39' 8.218" LS, dilanjutkan mengarah ke Barat Daya melalui areal kebun sampai TK 32.14.09.2002-09.2009-09.2014-000 dengan koordinat 107° 31' 47.221" BT dan 6° 39' 9.361" LS.;

c. Segmen Desa Ciawi – Desa Legokhuni

Dimulai dari TK 32.14-09.2002-09.2009-09.2014-000 dengan koordinat 107° 31' 47.221" BT dan 6° 39' 9.361" LS, mengarah ke Tenggara menyusuri antara areal sawah dan kebun sampai TK 32.14-09.2003-09.2009-09.2014-000 dengan koordinat 107° 32' 7.735" BT dan 6° 39' 30.993" LS.;

d. Segmen Desa Legokhuni – Desa Wanasari

Dimulai dari TK 32.14-09.2003-09.2009-09.2014-000 dengan koordinat 107° 32' 7.735" BT dan 6° 39' 30.993" LS, mengarah ke Timur Laut menyusuri saluran di dusun legokhuni melalui areal sawah sampai pada TK 32.14-09.2014-09.2003-001 dengan koordinat 107° 32' 25.520" BT dan 6° 39' 21.464" LS, dilanjutkan mengarah ke Timur menyusuri saluran melalui areal sawah sampai TK 32.14-09.2014-09.2003-17.2001-000 dengan koordinat 107° 32' 37.816" BT dan 6° 39' 19.370" LS.;

e. Segmen Desa Legokhuni – Desa Taringgul Landeuh

Dimulai dari TK 32.14.09.2014-17.2004-17.2010-000 dengan koordinat 107° 32' 42.649" BT dan 6° 39' 8.524" LS, mengarah ke Barat menyusuri antara areal sawah dan kebun sampai TK 32.14.09.2014-17.2004-001 dengan koordinat 107° 32' 35.122" BT dan 6° 39' 7.821" LS, dilanjutkan mengarah ke Utara menyusuri antara areal sawah dan kebun sampai TK 32.14.09.2014-17.2004-002 dengan koordinat 107° 32' 31.859" BT dan 6° 38' 53.982" LS, dilanjutkan mengarah ke Timur Laut melalui areal perkebunan sampai TK 32.14.09.2014-17.2004-003 dengan koordinat 107° 32' 34.070" BT dan 6° 38' 50.977" LS, dilanjutkan mengarah ke Barat Laut menyusuri (as) tengah jalan setapak melewati areal perkebunan sampai TK 32.14.09.2013-09.2014-17.2004-000 dengan koordinat 107° 32' 0.006" BT dan 6° 38' 30.739" LS.;

f. Segmen Desa Legokhuni – Desa Sumpersari

Dimulai dari TK 32.14.09.2003-09.2014-17.2010-000 dengan koordinat 107° 32' 37.816" BT dan 6° 39' 19.370" LS, mengarah ke Barat Laut menyusuri sunga Cibeber melalui antara areal sawah dan kebun sampai TK 32.14.09.2014-17.2010-001 dengan koordinat 107° 32' 31.453" BT dan 6° 39' 11.689" LS, dilanjutkan mengarah ke Timur menyusuri antara areal sawah dan kebun sampai TK 32.14.09.2014-17.2010-002 dengan koordinat 107° 32' 42.358" BT dan 6° 39' 11.744" LS, dilanjutkan mengarah ke Utara melalui areal sawah sampai TK 32.14.09.2014-17.2004-17.2010-000 dengan koordinat 107° 32' 42.649" BT dan 6° 39' 8.524" LS.

Pasal 17

- (1). Wilayah Desa Taringgul Tengah memiliki luas ± 9,44 km² atau 943,640 Ha, adapun batas Desa Taringgul Tenkhuni sebagaimana dimaksud dalam pasal 2 huruf o sebagai berikut :

- a. Batas Utara : Desa Wanawali Kecamatan Cibatu dan Desa Gurudug Kecamatan Pondoksalam
- b. Batas Barat : Desa Salammulya, Desa Salem Kecamatan Pondoksalam
- c. Batas Timur : Desa Taringgul Tonggoh
- d. Batas Selatan : Desa Taringgul Tonggoh

(2). Batas Desa Taringgul Tengah sebagaimana dimaksud dalam ayat (1) dimulai dari:

a. Segmen Desa Taringgul Tengah – Desa Taringgul Tonggoh

Dimulai dari TK 32.14.09.2013-09.2015-17.2006-000 dengan koordinat $107^{\circ} 32' 3.499''$ BT dan $6^{\circ} 35' 50.525''$ LS, mengarah ke Barat Daya menyusuri sungai Cibeber melewati kebun dan areal pesawahan sampai TK 32.14-09.2013-09.2015-007 dengan koordinat $107^{\circ} 31' 45.832''$ BT dan $6^{\circ} 36' 10.564''$ LS, dilanjutkan mengarah ke Selatan menyusuri sungai Cibeber melewati kebun dan areal pesawahan sampai TK 32.14-09.2013-09.2015-006 dengan koordinat $107^{\circ} 31' 33.076''$ BT dan $6^{\circ} 36' 56.453''$ LS, dilanjutkan mengarah ke Selatan menyusuri sungai Cibeber melewati kebun dan areal pesawahan sampai TK 32.14-09.2013-09.2015-005 dengan koordinat $107^{\circ} 31' 43.166''$ BT dan $6^{\circ} 37' 25.879''$ LS, dilanjutkan mengarah ke Selatan menyusuri sungai Cibeber melewati areal pesawahan sampai TK 32.14-09.2013-09.2015-004 dengan koordinat $107^{\circ} 31' 45.844''$ BT dan $6^{\circ} 37' 43.669''$ LS, dilanjutkan mengarah ke selatan menyusuri sungai cibeber melewati antara areal pesawahan dan kebun sampai TK 32.14-09.2013-09.2015-003 dengan koordinat $107^{\circ} 31' 45.368''$ BT dan $6^{\circ} 38' 8.410''$ LS, dilanjutkan mengarah ke Barat Daya menyusuri (as) tengah jalan, dilanjutkan mengarah ke Barat menyusuri tengah (as) jalan sampai persimpangan di dusun taringgul tonggon pada TK 32.14-09.2013-09.2015-002 dengan koordinat $107^{\circ} 31' 16.778''$ BT dan $6^{\circ} 38' 4.675''$ LS, dilanjutkan mengarah ke Barat Laut menyusuri tengah (as) jalan sampai pada TK 32.14-09.2013-09.2015-001 dengan koordinat $107^{\circ} 30' 43.255''$ BT dan $-6^{\circ} 37' 38.760''$ LS, dilanjutkan mengarah ke Barat Laut menyusuri tengah (as) jalan sampai pada TK 32.14.09.2002-09.2013-09.2015-000 dengan koordinat $107^{\circ} 30' 41.022''$ BT dan $6^{\circ} 37' 36.809''$ LS.;

b. Segmen Desa Taringgul Tengah – Desa Sukadami

Dimulai dari TK 32.14.09.2002-09.2013-09.2015-000 dengan koordinat $107^{\circ} 30' 41.022''$ BT dan $6^{\circ} 37' 36.809''$ LS, mengarah ke Barat Laut menyusuri (as) tengah jalan sampai TK 32.14.09.2002-09.2015-16.2003-000 dengan koordinat $107^{\circ} 30' 39.067''$ BT dan $6^{\circ} 37' 34.112''$ LS.;

c. Segmen Desa Taringgul Tengah – Desa Salem

Dimulai dari TK 32.14.09.2002-09.2015-16.2003-000 dengan koordinat $107^{\circ} 30' 39.067''$ BT dan $6^{\circ} 37' 34.112''$ LS, mengarah ke Utara menyusuri (as) tengah jalan sampai TK 32.14.09.2015-16.2003-001 dengan koordinat $107^{\circ} 30' 38.332''$ BT dan $6^{\circ} 37' 28.064''$ LS, dilanjutkan mengarah ke Barat Laut melalui areal kebun sampai TK 32.14.09.2015-16.2003-16.2006-000 dengan koordinat $107^{\circ} 30' 32.758''$ BT dan $6^{\circ} 37' 19.898''$ LS.;

d. Segmen Desa Taringgul Tengah – Desa Salammulya

Dimulai dari TK 32.14.09.2015-16.2003-16.2006-000 dengan koordinat $107^{\circ} 30' 32.758''$ BT dan $6^{\circ} 37' 19.898''$ LS, mengarah ke Utara menyusuri (as) tengah jalan sampai TK 32.14.09.2015-16.2006-002 dengan koordinat $107^{\circ} 30' 31.920''$ BT dan $6^{\circ} 36' 44.018''$ LS, dilanjutkan mengarah ke Timur Laut menyusuri (as) tengah jalan sampai TK 32.14.09.2015-16.2006-001 dengan koordinat $107^{\circ} 30' 55.476''$ BT dan $6^{\circ} 36' 19.084''$ LS, dilanjutkan mengarah ke Utara menyusuri (as) tengah jalan TK 32.14.09.2015-16.2006-16.2009-000 dengan koordinat $107^{\circ} 30' 59.744''$ BT dan $6^{\circ} 35' 46.261''$ LS.;

e. Segmen Desa Taringgul Tengah – Desa Gurudug

Dimulai dari TK 32.14.09.2015-16.2006-16.2009-000 dengan koordinat 107° 30' 59.744" BT dan 6° 35' 46.261" LS, mengarah ke Timur melalui areal kebun sampai TK 32.14.09.2015-16.2009-001 dengan koordinat 107° 31' 13.295" BT dan 6° 35' 43.261" LS, dilanjutkan mengarah ke Timur Laut menyusuri sungai Citaraje sampai TK 32.14.09.2015-14.2009-16.2009-000 dengan koordinat 107° 31' 43.632" BT dan 6° 34' 51.886" LS.;

f. Segmen Desa Taringgul Tengah – Desa Margaluyu

Dimulai dari TK 32.14.09.2015-14.2009-17.2006-000 dengan koordinat 107° 31' 55.806" BT dan 6° 34' 53.150" LS, mengarah ke Selatan menyusuri sungai Ciherang sampai TK 32.14.09.2015-17.2006-001 dengan koordinat 107° 32' 6.021" BT dan 6° 35' 41.508" LS, dilanjutkan mengarah ke Selatan menyusuri sungai Ciherang sampai TK 32.14.09.2013-09.2015-17.2006-000 dengan koordinat 107° 32' 3.499" BT dan 6° 35' 50.525" LS.;

g. Segmen Desa Taringgul Tengah – Desa Wanawali

Dimulai dari TK 32.14.09.2015-14.2009-16.2009-000 dengan koordinat 107° 31' 43.632" BT dan 6° 34' 51.886" LS, mengarah ke Timur menyusuri sungai Ciherang melewati areal pesawahan sampai pada TK 32.14.09.2015-14.2009-17.2006-000 dengan koordinat 107° 31' 55.806" BT dan 6° 34' 53.150" LS.

BAB IV
KETENTUAN PENUTUP
Pasal 18

Batas Desa dan koordinat batas desa sebagaimana dimaksud dalam Bab III tercantum dalam peta yang merupakan bagian yang tidak terpisahkan dari lampiran Peraturan Bupati ini.

Pasal 19

Posisi PBU, PABU dan TK bersifat tetap dan tidak berubah akibat perubahan nama desa dan / atau nama kecamatan.

Pasal 20

Penetapan dan penegasan batas desa tidak menghapus hak masyarakat atas tanah, hak ulayat dan hak adat atas tanah yang telah ada sebelum ditetapkannya Peraturan Bupati ini.

BAB V
PENUTUP
Pasal 21

Peraturan Bupati ini mulai berlaku pada tanggal diundangkan.

Agar setiap orang mengetahuinya, memerintahkan pengundangan Peraturan Bupati ini dengan penempatannya dalam Berita Daerah Kabupaten Purwakarta.

Ditetapkan di Purwakarta
pada tanggal 28 April 2023

 BUPATI PURWAKARTA, 

ANNE RATNA MUSTIKA

Diundangkan di Purwakarta
Pada tanggal 28 April 2023
SEKRETARIS DAERAH
KABUPATEN PURWAKARTA

NORMAN NUGRAHA

BERITA DAERAH KABUPATEN PURWAKARTA TAHUN 2023 NOMOR 76.H

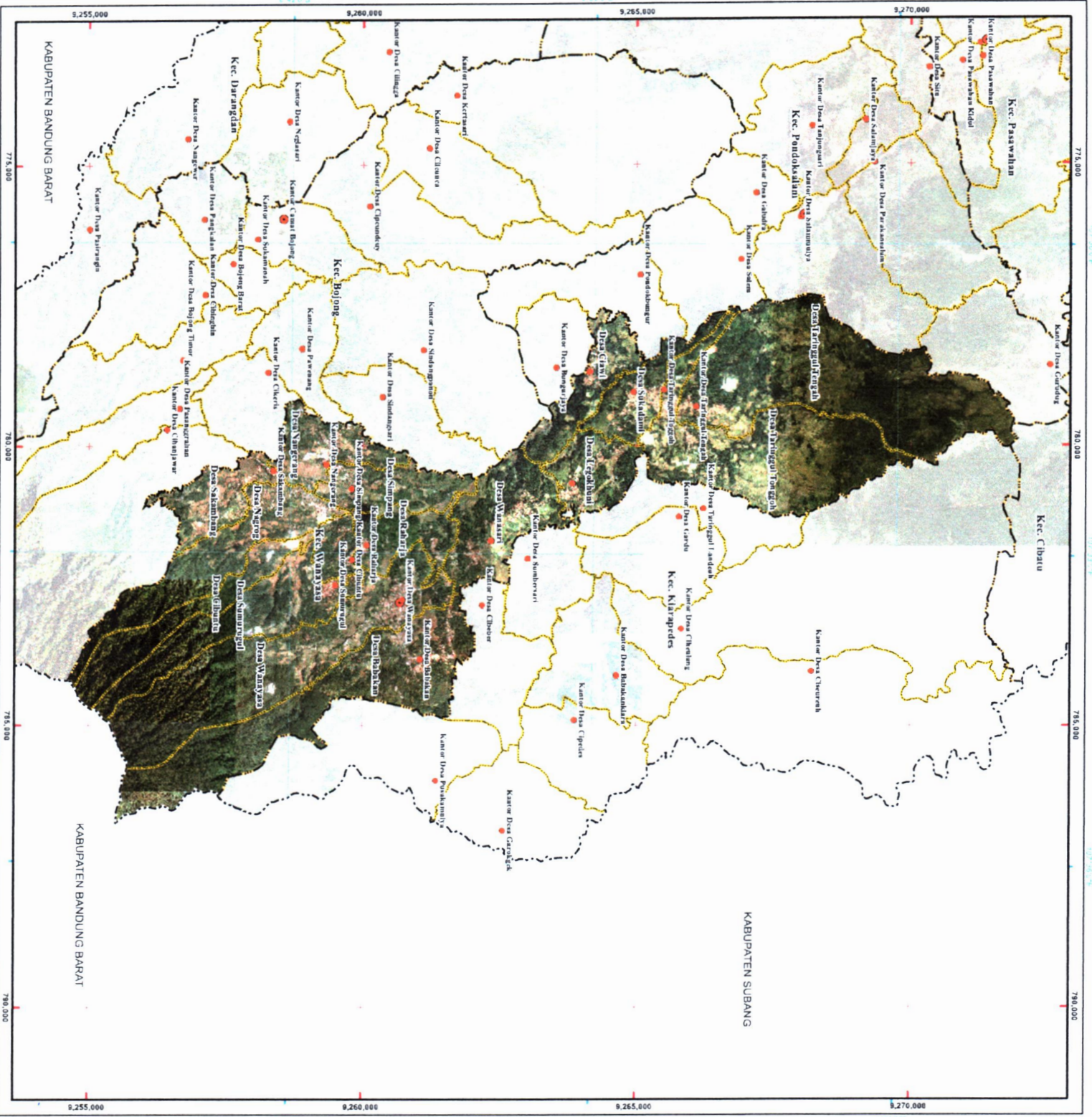

PETA BATAS KECAMATAN
KECAMATAN WANAYASA
KABUPATEN PURWAKARTA
PROVINSI JAWA BARAT

Kode Wilayah : 32.14.09

SKALA 1 : 70.000

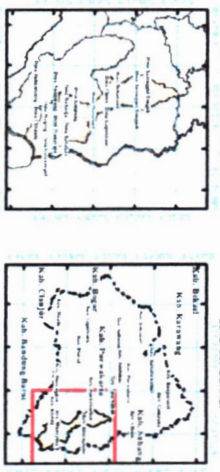

Sistem Proyeksi : Transverse Mercator
 Sistem Grid : Grid Geografi dan Grid Universal Transverse Mercator
 Datum : SRG 2013



DIBUAT OLEH :
PEMERINTAH KABUPATEN PURWAKARTA
SEKRETARIAT DAERAH
 JALAN GANDAMERGA NOMOR 25 PURWAKARTA 41115
 Telp. (0261) 2003320/2003330 Fax. 2003371 e-mail : info@purwakartab.go.id
 © Copyright 2012. All Rights Reserved

01441 Cagar Budaya, dan/atau, Jendang, Pasopis, Perikanan

- Keterangan :**
- Kantor Kecamatan
 - Kantor Desa
 - Batas Provinsi
 - Batas Kabupaten/Kota
 - Batas Kecamatan
 - Batas Desa/Kelurahan

NO	KODE DESA	NAMA DESA	LUAS WILAYAH
		Desa (km ²)	Desa (Ha)
1	32.14.09.2001	Wanayasa	7,40 262,42
2	32.14.09.2002	Sindangrejo	1,74 57,25
3	32.14.09.2003	Wanayasa	2,18 70,82
4	32.14.09.2004	Siripung	1,07 34,12
5	32.14.09.2005	Ngurug	3,78 121,34
6	32.14.09.2006	Cibadung	3,13 101,21
7	32.14.09.2007	Ngarutan	6,73 217,21
8	32.14.09.2008	Ngarutan	1,50 48,32
9	32.14.09.2009	Cibadung	2,20 70,85
10	32.14.09.2010	Sindangrejo	3,63 116,25
11	32.14.09.2011	Ngarutan	1,67 52,79
12	32.14.09.2012	Sindangrejo	1,80 56,75
13	32.14.09.2013	Tanjung Tengah	6,68 213,22
14	32.14.09.2014	Siripung	2,80 89,72
15	32.14.09.2015	Tanjung Tengah	9,14 292,14
TOTAL			56,85 1.800,05

BUPATI
KABUPATEN PURWAKARTA
ANNE KATINA MUSTIKA

SEKRETAIR DAERAH
KABUPATEN PURWAKARTA
NORMAN MUBRIHA
 NIP. : 19831117 200804 1 009

Sumber Peta :
 - Data Peta Skala Resolusi Sangat Tinggi Tahun 2013-2015 oleh Badan Informasi Geospasial
 - Data Data Dasar (DSD) dan Data Dasar (DD) oleh Badan Informasi Geospasial
 - Data Data Dasar (DSD) dan Data Dasar (DD) oleh Badan Informasi Geospasial
Revisi Peta :
 Peta ini dibuat berdasarkan hasil pengumpulan dan penggabungan data yang di dapatkan dari instansi terkait
 dan instansi lain yang relevan dengan tema peta ini.

PETA BATAS DESA

Kode Wilayah : 32.14.09.2002

DESA SUKADAMI
KECAMATAN WANAYASA
KABUPATEN PURWAKARTA
PROVINSI JAWA BARAT

SKALA 1 : 12.000



U
PETUNJUK LETAK PETA

DIAGRAM LOKASI

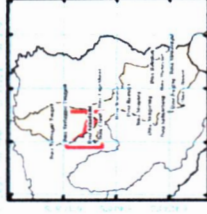

Sistem Proyeksi : Transverse Mercator
Sistem Grid : Grid Geografi dan Grid Universal Transverse Mercator
Datum : SRG 2013



DIBUAT OLEH :
PEMERINTAH KABUPATEN PURWAKARTA
SEKRETARIAT DAERAH

JALAN GANDANGGAR Nomor 25 PURWAKARTA 41111
Telp. (0264) 2033203/20320038 Fax. 203037 e-mail : info@purwakartakab.go.id
© Copyright 2022. All Right Reserved

© Hak Cipta Dilindungi oleh Undang-undang Republik Indonesia

Keterangan :
■ Kantor Kabupaten
■ Kantor Kecamatan
■ Kantor Desa
■ Titik Koordinat
■ Titik Desa Keluaran

Nama Desa	Luas (Hektar)		Koordinat	
	Luas (Hektar)	Luas (km ²)	X (meter)	Y (meter)
Desa Ciawi	1.234,56	12,34	101.123.456	6.789.012
Desa Clawu	2.345,67	23,45	101.123.456	6.789.012
Desa Legokhuni	3.456,78	34,56	101.123.456	6.789.012
Desa Lingsar	4.567,89	45,67	101.123.456	6.789.012
Desa Mangrove	5.678,90	56,78	101.123.456	6.789.012
Desa Mekar	6.789,01	67,89	101.123.456	6.789.012
Desa Mekar Baru	7.890,12	78,90	101.123.456	6.789.012
Desa Mekar Jaya	8.901,23	89,01	101.123.456	6.789.012
Desa Mekar Sari	9.012,34	90,12	101.123.456	6.789.012
Desa Mekar Wangi	10.123,45	101,23	101.123.456	6.789.012
Desa Mekar Putih	11.234,56	112,34	101.123.456	6.789.012
Desa Mekar Merah	12.345,67	123,45	101.123.456	6.789.012
Desa Mekar Hitam	13.456,78	134,56	101.123.456	6.789.012
Desa Mekar Putih Merah	14.567,89	145,67	101.123.456	6.789.012
Desa Mekar Hitam Putih	15.678,90	156,78	101.123.456	6.789.012
Desa Mekar Putih Hitam	16.789,01	167,89	101.123.456	6.789.012
Desa Mekar Hitam Merah	17.890,12	178,90	101.123.456	6.789.012
Desa Mekar Putih Hitam Merah	18.901,23	189,01	101.123.456	6.789.012
Desa Mekar Hitam Putih Merah	19.012,34	190,12	101.123.456	6.789.012
Desa Mekar Putih Hitam Merah	20.123,45	201,23	101.123.456	6.789.012
Desa Mekar Hitam Putih Merah	21.234,56	212,34	101.123.456	6.789.012
Desa Mekar Putih Hitam Merah	22.345,67	223,45	101.123.456	6.789.012
Desa Mekar Hitam Putih Merah	23.456,78	234,56	101.123.456	6.789.012
Desa Mekar Putih Hitam Merah	24.567,89	245,67	101.123.456	6.789.012
Desa Mekar Hitam Putih Merah	25.678,90	256,78	101.123.456	6.789.012
Desa Mekar Putih Hitam Merah	26.789,01	267,89	101.123.456	6.789.012
Desa Mekar Hitam Putih Merah	27.890,12	278,90	101.123.456	6.789.012
Desa Mekar Putih Hitam Merah	28.901,23	289,01	101.123.456	6.789.012
Desa Mekar Hitam Putih Merah	29.012,34	290,12	101.123.456	6.789.012
Desa Mekar Putih Hitam Merah	30.123,45	301,23	101.123.456	6.789.012
Desa Mekar Hitam Putih Merah	31.234,56	312,34	101.123.456	6.789.012
Desa Mekar Putih Hitam Merah	32.345,67	323,45	101.123.456	6.789.012
Desa Mekar Hitam Putih Merah	33.456,78	334,56	101.123.456	6.789.012
Desa Mekar Putih Hitam Merah	34.567,89	345,67	101.123.456	6.789.012
Desa Mekar Hitam Putih Merah	35.678,90	356,78	101.123.456	6.789.012
Desa Mekar Putih Hitam Merah	36.789,01	367,89	101.123.456	6.789.012
Desa Mekar Hitam Putih Merah	37.890,12	378,90	101.123.456	6.789.012
Desa Mekar Putih Hitam Merah	38.901,23	389,01	101.123.456	6.789.012
Desa Mekar Hitam Putih Merah	39.012,34	390,12	101.123.456	6.789.012
Desa Mekar Putih Hitam Merah	40.123,45	401,23	101.123.456	6.789.012
Desa Mekar Hitam Putih Merah	41.234,56	412,34	101.123.456	6.789.012
Desa Mekar Putih Hitam Merah	42.345,67	423,45	101.123.456	6.789.012
Desa Mekar Hitam Putih Merah	43.456,78	434,56	101.123.456	6.789.012
Desa Mekar Putih Hitam Merah	44.567,89	445,67	101.123.456	6.789.012
Desa Mekar Hitam Putih Merah	45.678,90	456,78	101.123.456	6.789.012
Desa Mekar Putih Hitam Merah	46.789,01	467,89	101.123.456	6.789.012
Desa Mekar Hitam Putih Merah	47.890,12	478,90	101.123.456	6.789.012
Desa Mekar Putih Hitam Merah	48.901,23	489,01	101.123.456	6.789.012
Desa Mekar Hitam Putih Merah	49.012,34	490,12	101.123.456	6.789.012
Desa Mekar Putih Hitam Merah	50.123,45	501,23	101.123.456	6.789.012

BUPATI
KABUPATEN PURWAKARTA

AMERATNA MUSTIKA
SEKRETARIAT DAERAH
KABUPATEN PURWAKARTA

NORMAN MUGRAHA
NIP : 1993111700811009

Sumber Peta :
 - Data Teknik Satelit: Resolusi Sangat Tinggi Tahun 2013-2015 Badan Informasi Geospasial
 - Data Rupa Bumi Indonesia dan Badan Informasi Geospasial (Bakosurtanal) Kabupaten Purwakarta edisi Tahun 2009
 - Data Desa Keluaran hasil rektifikasi secara kasuternetive (Pur. 2013) Pusat Pemetaan Batas Wilayah
 Rileway Peta :
 Peta ini dibuat berdasarkan hasil pengukuran dan penggambaran batas yang dilakukan berdasarkan kesepakatan antar Kepala Desa/Lurah/Came dan diawasi oleh Pemerintah Daerah Kabupaten Purwakarta

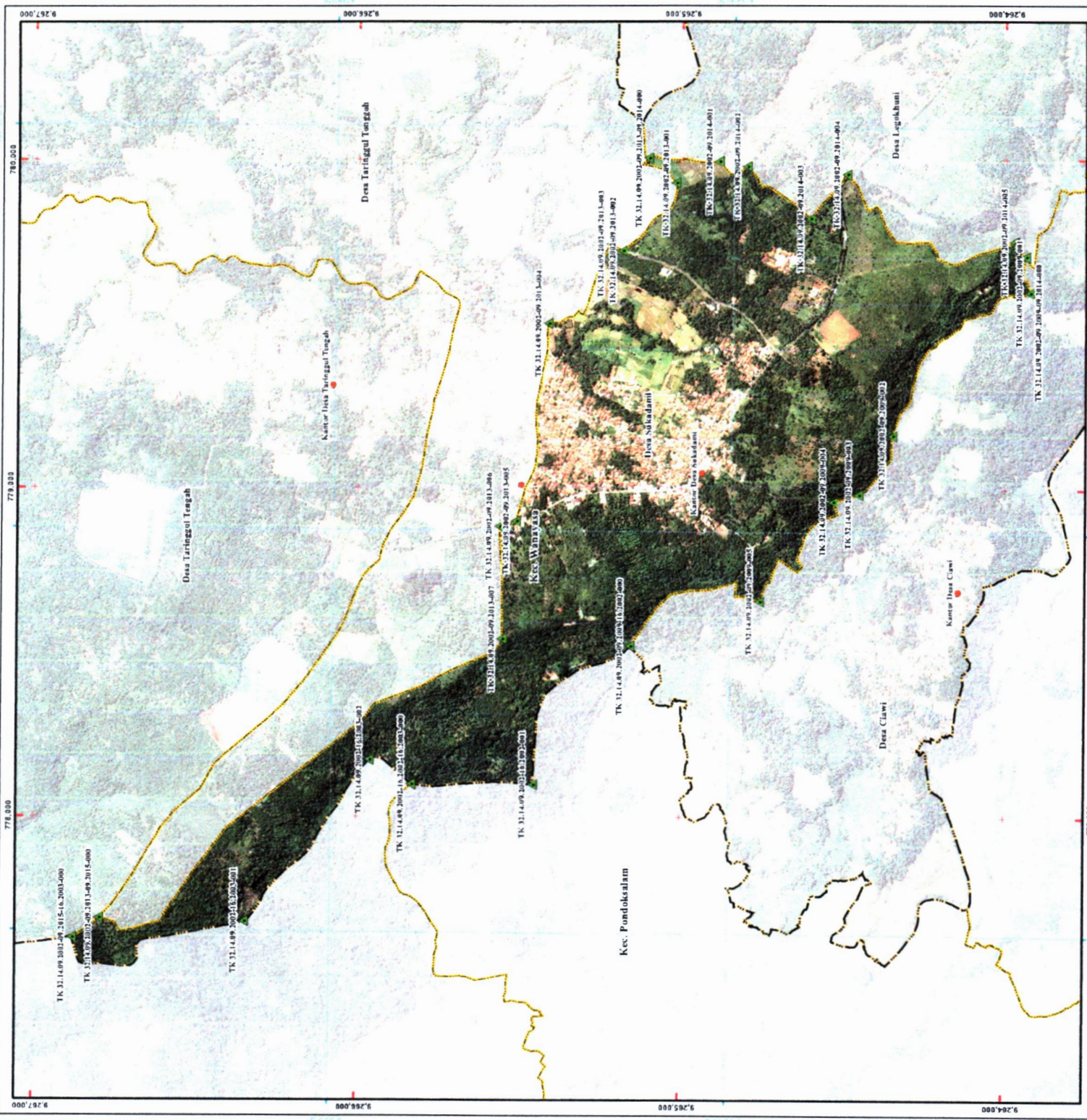

PETA BATAS DESA

Kode Wilayah : 32.14.09.2004

DESA SIMPANG
KECAMATAN WANAYASA
KABUPATEN PURWAKARTA
PROVINSI JAWA BARAT

U SKALA 1 : 12.000



PETUNJUK LETAK PETA

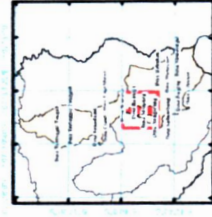

Sistem Proyeksi : Transverse Mercator
Sistem Grid : Gnd Geografis dan Gnd Universal Transverse Mercator
Datum : SRGI 2013



DIBUAT OLEH :
PEMERINTAH KABUPATEN PURWAKARTA
SEKRETARIAT DAERAH
JALAN GANDANAGARA NOMOR 25 PURWAKARTA 41111
Telp. (0264) 309332/309330/309339 Fax. 209037 e-mail : info@purwakartakab.go.id
© Copyright 2022. All Right Reserved

© Hak Cipta Dinding oleh Undang-Undang Republik Indonesia

Keterangan :

- Kantor Kabupaten
- Kantor Kecamatan
- ▲ Kantor Desa
- ▼ Titik Kontrol
- ◆ Titik Perantara
- ◇ Titik Desa Keluaran
- Batas Perantara
- Batas Kecamatan
- ◇ Batas Kabupaten
- Batas Desa
- Batas Perantara
- Batas Kecamatan
- Batas Kabupaten

Nama Titik	Geografis		Koordinat		UTM	
	Bujur (B)	Lintang (LS)	X (meter)	Y (meter)	X (meter)	Y (meter)
TK.32.14.09.2004-01-001	107° 32' 39.973"	6° 40' 31.844"	782777,225	612088,960	782777,225	612088,960
TK.32.14.09.2004-02-001	107° 32' 34.852"	6° 40' 31.844"	782813,844	612124,221	782813,844	612124,221
TK.32.14.09.2004-03-001	107° 32' 29.731"	6° 40' 31.844"	782850,464	612159,482	782850,464	612159,482
TK.32.14.09.2004-04-001	107° 32' 24.610"	6° 40' 31.844"	782887,084	612194,743	782887,084	612194,743
TK.32.14.09.2004-05-001	107° 32' 19.489"	6° 40' 31.844"	782923,704	612230,004	782923,704	612230,004
TK.32.14.09.2004-06-001	107° 32' 14.368"	6° 40' 31.844"	782960,324	612265,265	782960,324	612265,265
TK.32.14.09.2004-07-001	107° 32' 9.247"	6° 40' 31.844"	782996,944	612300,526	782996,944	612300,526
TK.32.14.09.2004-08-001	107° 32' 4.126"	6° 40' 31.844"	783033,564	612335,787	783033,564	612335,787
TK.32.14.09.2004-09-001	107° 32' 0.005"	6° 40' 31.844"	783070,184	612371,048	783070,184	612371,048
TK.32.14.09.2004-10-001	107° 31' 54.884"	6° 40' 31.844"	783106,804	612406,309	783106,804	612406,309
TK.32.14.09.2004-11-001	107° 31' 49.763"	6° 40' 31.844"	783143,424	612441,570	783143,424	612441,570
TK.32.14.09.2004-12-001	107° 31' 44.642"	6° 40' 31.844"	783180,044	612476,831	783180,044	612476,831
TK.32.14.09.2004-13-001	107° 31' 39.521"	6° 40' 31.844"	783216,664	612512,092	783216,664	612512,092
TK.32.14.09.2004-14-001	107° 31' 34.400"	6° 40' 31.844"	783253,284	612547,353	783253,284	612547,353
TK.32.14.09.2004-15-001	107° 31' 29.279"	6° 40' 31.844"	783289,904	612582,614	783289,904	612582,614
TK.32.14.09.2004-16-001	107° 31' 24.158"	6° 40' 31.844"	783326,524	612617,875	783326,524	612617,875
TK.32.14.09.2004-17-001	107° 31' 19.037"	6° 40' 31.844"	783363,144	612653,136	783363,144	612653,136
TK.32.14.09.2004-18-001	107° 31' 13.916"	6° 40' 31.844"	783399,764	612688,397	783399,764	612688,397
TK.32.14.09.2004-19-001	107° 31' 8.795"	6° 40' 31.844"	783436,384	612723,658	783436,384	612723,658
TK.32.14.09.2004-20-001	107° 31' 3.674"	6° 40' 31.844"	783473,004	612758,919	783473,004	612758,919
TK.32.14.09.2004-21-001	107° 31' 0.000"	6° 40' 31.844"	783509,624	612794,180	783509,624	612794,180

BUPATI
KABUPATEN PURWAKARTA

(Signature)
ANNE FATMA MUSTIKA

SEKRETARIAT DAERAH
KABUPATEN PURWAKARTA

(Signature)
NORMAN USUHAHA
NIP. : 1963111700004 1 009

Sumber Peta :
- Data Topografi : Hasil Revisi Sempurna Tahun 2012-2013 Badan Informasi Geospasial
- Data Administrasi : Hasil Revisi Sempurna Tahun 2012-2013 Badan Informasi Geospasial
- Data Rupa Bumi Indonesia dan Badan Informasi Geospasial untuk wilayah Kabupaten Purwakarta edisi Tahun 2009
- Data batas Desa Kelurahan hasil penelitian secara satelit tahun 2019 Pusat Penelitian Batas Wilayah
Ruang Peta :
Peta ini disusun berdasarkan hasil pengukuran dan penggambaran batas yang dilakukan berdasarkan kesepakatan antar Kepala Desa/Lurah/Cemer dan ditetapkan oleh Pemerintah Daerah Kabupaten Purwakarta.



PETA BATAS DESA
DESA CIBUNTU
 Kode Wilayah : 32.14.09.2008
 KECAMATAN WANAYASA
 KABUPATEN PURWAKARTA
 PROVINSI JAWA BARAT

U SKALA 1 : 21.000



PETUNJUK PETA

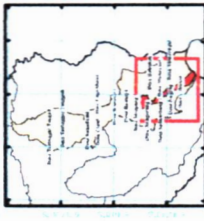

Sistem Proyeksi : Transverse Mercator
 Sistem Grid : Grid Geografi dan Grid Universal Transverse Mercator
 Datum : SRG 2013

DIBUAT OLEH :
PEMERINTAH KABUPATEN PURWAKARTA
SEKRETARIAT DAERAH
 JALAN KEMERDEKAAN NO. 29 PURWAKARTA 41114
 TALENDAK PURWAKARTA
 Telp. (0261) 2000000 Fax. (0261) 2000000
 E-mail : info@purwakartakab.go.id
 © Copyright 2022. All Right Reserved.



- Keterangan :**
- Kantor Kabupaten
 - Kantor Kecamatan
 - Kantor Desa
 - Titik Kartesian
 - Batas Provinsi
 - Batas Kabupaten
 - Batas Kecamatan
 - Batas Desa
 - Batas Desa Kabupaten

Nama Titik	Koordinat		UTM	
	Bujur (BT)	Lintang (LS)	X (m/ET)	Y (m/ET)
TK 32.14.09.2008-01-001	107° 33' 50.730	6° 44' 59.899	761337,301	612436,376
TK 32.14.09.2008-01-002	107° 33' 51.144	6° 44' 59.899	761333,491	612436,376
TK 32.14.09.2008-01-003	107° 33' 51.558	6° 44' 59.899	761329,681	612436,376
TK 32.14.09.2008-01-004	107° 33' 51.972	6° 44' 59.899	761325,871	612436,376
TK 32.14.09.2008-01-005	107° 33' 52.386	6° 44' 59.899	761322,061	612436,376
TK 32.14.09.2008-01-006	107° 33' 52.800	6° 44' 59.899	761318,251	612436,376
TK 32.14.09.2008-01-007	107° 33' 53.214	6° 44' 59.899	761314,441	612436,376
TK 32.14.09.2008-01-008	107° 33' 53.628	6° 44' 59.899	761310,631	612436,376
TK 32.14.09.2008-01-009	107° 33' 54.042	6° 44' 59.899	761306,821	612436,376
TK 32.14.09.2008-01-010	107° 33' 54.456	6° 44' 59.899	761303,011	612436,376
TK 32.14.09.2008-01-011	107° 33' 54.870	6° 44' 59.899	761299,201	612436,376
TK 32.14.09.2008-01-012	107° 33' 55.284	6° 44' 59.899	761295,391	612436,376
TK 32.14.09.2008-01-013	107° 33' 55.698	6° 44' 59.899	761291,581	612436,376
TK 32.14.09.2008-01-014	107° 33' 56.112	6° 44' 59.899	761287,771	612436,376
TK 32.14.09.2008-01-015	107° 33' 56.526	6° 44' 59.899	761283,961	612436,376
TK 32.14.09.2008-01-016	107° 33' 56.940	6° 44' 59.899	761280,151	612436,376
TK 32.14.09.2008-01-017	107° 33' 57.354	6° 44' 59.899	761276,341	612436,376
TK 32.14.09.2008-01-018	107° 33' 57.768	6° 44' 59.899	761272,531	612436,376
TK 32.14.09.2008-01-019	107° 33' 58.182	6° 44' 59.899	761268,721	612436,376
TK 32.14.09.2008-01-020	107° 33' 58.596	6° 44' 59.899	761264,911	612436,376
TK 32.14.09.2008-01-021	107° 33' 59.010	6° 44' 59.899	761261,101	612436,376
TK 32.14.09.2008-01-022	107° 33' 59.424	6° 44' 59.899	761257,291	612436,376
TK 32.14.09.2008-01-023	107° 33' 59.838	6° 44' 59.899	761253,481	612436,376
TK 32.14.09.2008-01-024	107° 33' 60.252	6° 44' 59.899	761249,671	612436,376
TK 32.14.09.2008-01-025	107° 33' 60.666	6° 44' 59.899	761245,861	612436,376
TK 32.14.09.2008-01-026	107° 33' 61.080	6° 44' 59.899	761242,051	612436,376
TK 32.14.09.2008-01-027	107° 33' 61.494	6° 44' 59.899	761238,241	612436,376
TK 32.14.09.2008-01-028	107° 33' 61.908	6° 44' 59.899	761234,431	612436,376
TK 32.14.09.2008-01-029	107° 33' 62.322	6° 44' 59.899	761230,621	612436,376
TK 32.14.09.2008-01-030	107° 33' 62.736	6° 44' 59.899	761226,811	612436,376
TK 32.14.09.2008-01-031	107° 33' 63.150	6° 44' 59.899	761223,001	612436,376
TK 32.14.09.2008-01-032	107° 33' 63.564	6° 44' 59.899	761219,191	612436,376
TK 32.14.09.2008-01-033	107° 33' 63.978	6° 44' 59.899	761215,381	612436,376
TK 32.14.09.2008-01-034	107° 33' 64.392	6° 44' 59.899	761211,571	612436,376
TK 32.14.09.2008-01-035	107° 33' 64.806	6° 44' 59.899	761207,761	612436,376
TK 32.14.09.2008-01-036	107° 33' 65.220	6° 44' 59.899	761203,951	612436,376
TK 32.14.09.2008-01-037	107° 33' 65.634	6° 44' 59.899	761200,141	612436,376
TK 32.14.09.2008-01-038	107° 33' 66.048	6° 44' 59.899	761196,331	612436,376
TK 32.14.09.2008-01-039	107° 33' 66.462	6° 44' 59.899	761192,521	612436,376
TK 32.14.09.2008-01-040	107° 33' 66.876	6° 44' 59.899	761188,711	612436,376
TK 32.14.09.2008-01-041	107° 33' 67.290	6° 44' 59.899	761184,901	612436,376
TK 32.14.09.2008-01-042	107° 33' 67.704	6° 44' 59.899	761181,091	612436,376
TK 32.14.09.2008-01-043	107° 33' 68.118	6° 44' 59.899	761177,281	612436,376
TK 32.14.09.2008-01-044	107° 33' 68.532	6° 44' 59.899	761173,471	612436,376
TK 32.14.09.2008-01-045	107° 33' 68.946	6° 44' 59.899	761169,661	612436,376
TK 32.14.09.2008-01-046	107° 33' 69.360	6° 44' 59.899	761165,851	612436,376
TK 32.14.09.2008-01-047	107° 33' 69.774	6° 44' 59.899	761162,041	612436,376
TK 32.14.09.2008-01-048	107° 33' 70.188	6° 44' 59.899	761158,231	612436,376
TK 32.14.09.2008-01-049	107° 33' 70.602	6° 44' 59.899	761154,421	612436,376
TK 32.14.09.2008-01-050	107° 33' 71.016	6° 44' 59.899	761150,611	612436,376
TK 32.14.09.2008-01-051	107° 33' 71.430	6° 44' 59.899	761146,801	612436,376
TK 32.14.09.2008-01-052	107° 33' 71.844	6° 44' 59.899	761142,991	612436,376
TK 32.14.09.2008-01-053	107° 33' 72.258	6° 44' 59.899	761139,181	612436,376
TK 32.14.09.2008-01-054	107° 33' 72.672	6° 44' 59.899	761135,371	612436,376
TK 32.14.09.2008-01-055	107° 33' 73.086	6° 44' 59.899	761131,561	612436,376
TK 32.14.09.2008-01-056	107° 33' 73.500	6° 44' 59.899	761127,751	612436,376
TK 32.14.09.2008-01-057	107° 33' 73.914	6° 44' 59.899	761123,941	612436,376
TK 32.14.09.2008-01-058	107° 33' 74.328	6° 44' 59.899	761120,131	612436,376
TK 32.14.09.2008-01-059	107° 33' 74.742	6° 44' 59.899	761116,321	612436,376
TK 32.14.09.2008-01-060	107° 33' 75.156	6° 44' 59.899	761112,511	612436,376
TK 32.14.09.2008-01-061	107° 33' 75.570	6° 44' 59.899	761108,701	612436,376
TK 32.14.09.2008-01-062	107° 33' 75.984	6° 44' 59.899	761104,891	612436,376
TK 32.14.09.2008-01-063	107° 33' 76.398	6° 44' 59.899	761101,081	612436,376
TK 32.14.09.2008-01-064	107° 33' 76.812	6° 44' 59.899	761097,271	612436,376
TK 32.14.09.2008-01-065	107° 33' 77.226	6° 44' 59.899	761093,461	612436,376
TK 32.14.09.2008-01-066	107° 33' 77.640	6° 44' 59.899	761089,651	612436,376
TK 32.14.09.2008-01-067	107° 33' 78.054	6° 44' 59.899	761085,841	612436,376
TK 32.14.09.2008-01-068	107° 33' 78.468	6° 44' 59.899	761082,031	612436,376
TK 32.14.09.2008-01-069	107° 33' 78.882	6° 44' 59.899	761078,221	612436,376
TK 32.14.09.2008-01-070	107° 33' 79.296	6° 44' 59.899	761074,411	612436,376
TK 32.14.09.2008-01-071	107° 33' 79.710	6° 44' 59.899	761070,601	612436,376
TK 32.14.09.2008-01-072	107° 33' 80.124	6° 44' 59.899	761066,791	612436,376
TK 32.14.09.2008-01-073	107° 33' 80.538	6° 44' 59.899	761062,981	612436,376
TK 32.14.09.2008-01-074	107° 33' 80.952	6° 44' 59.899	761059,171	612436,376
TK 32.14.09.2008-01-075	107° 33' 81.366	6° 44' 59.899	761055,361	612436,376
TK 32.14.09.2008-01-076	107° 33' 81.780	6° 44' 59.899	761051,551	612436,376
TK 32.14.09.2008-01-077	107° 33' 82.194	6° 44' 59.899	761047,741	612436,376
TK 32.14.09.2008-01-078	107° 33' 82.608	6° 44' 59.899	761043,931	612436,376
TK 32.14.09.2008-01-079	107° 33' 83.022	6° 44' 59.899	761040,121	612436,376
TK 32.14.09.2008-01-080	107° 33' 83.436	6° 44' 59.899	761036,311	612436,376
TK 32.14.09.2008-01-081	107° 33' 83.850	6° 44' 59.899	761032,501	612436,376
TK 32.14.09.2008-01-082	107° 33' 84.264	6° 44' 59.899	761028,691	612436,376
TK 32.14.09.2008-01-083	107° 33' 84.678	6° 44' 59.899	761024,881	612436,376
TK 32.14.09.2008-01-084	107° 33' 85.092	6° 44' 59.899	761021,071	612436,376
TK 32.14.09.2008-01-085	107° 33' 85.506	6° 44' 59.899	761017,261	612436,376
TK 32.14.09.2008-01-086	107° 33' 85.920	6° 44' 59.899	761013,451	612436,376
TK 32.14.09.2008-01-087	107° 33' 86.334	6° 44' 59.899	761009,641	612436,376
TK 32.14.09.2008-01-088	107° 33' 86.748	6° 44' 59.899	761005,831	612436,376
TK 32.14.09.2008-01-089	107° 33' 87.162	6° 44' 59.899	761002,021	612436,376
TK 32.14.09.2008-01-090	107° 33' 87.576	6° 44' 59.899	760998,211	612436,376
TK 32.14.09.2008-01-091	107° 33' 87.990	6° 44' 59.899	760994,401	612436,376
TK 32.14.09.2008-01-092	107° 33' 88.404	6° 44' 59.899	760990,591	612436,376
TK 32.14.09.2008-01-093	107° 33' 88.818	6° 44' 59.899	760986,781	612436,376
TK 32.14.09.2008-01-094	107° 33' 89.232	6° 44' 59.899	760982,971	612436,376
TK 32.14.09.2008-01-095	107° 33' 89.646	6° 44' 59.899	760979,161	612436,376
TK 32.14.09.2008-01-096	107° 33' 90.060	6° 44' 59.899	760975,351	612436,376
TK 32.14.09.2008-01-097	107° 33' 90.474	6° 44' 59.899	760971,541	612436,376
TK 32.14.09.2008-01-098	107° 33' 90.888	6° 44' 59.899	760967,731	612436,376
TK 32.14.09.2008-01-099	107° 33' 91.302	6° 44' 59.899	760963,921	612436,376
TK 32.14.09.2008-01-100	107° 33' 91.716	6° 44' 59.899	760960,111	612436,376

BUPATI
KABUPATEN PURWAKARTA

ANNIKRATNA MUSTIKA

SEKRETARIAT DAERAH
KABUPATEN PURWAKARTA

NORMA NINGSIRAH
 NIP. : 198311172008041009

Sumber Peta :
 - Data Topografi : Raster Digital
 - Data Rupa Bumi : Raster Digital
 - Data Batas Desa : Raster Digital
 - Data Batas Kecamatan : Raster Digital
 - Data Batas Kabupaten : Raster Digital
 - Data Batas Provinsi : Raster Digital

Riwayat Peta :
 Peta ini dibuat berdasarkan hasil pengukuran dan penggambaran batas yang dilakukan berdasarkan kesepakatan antar Kepala Desa/Lurah/Camdi dan disetujui oleh Pemerintah Daerah Kabupaten Purwakarta.

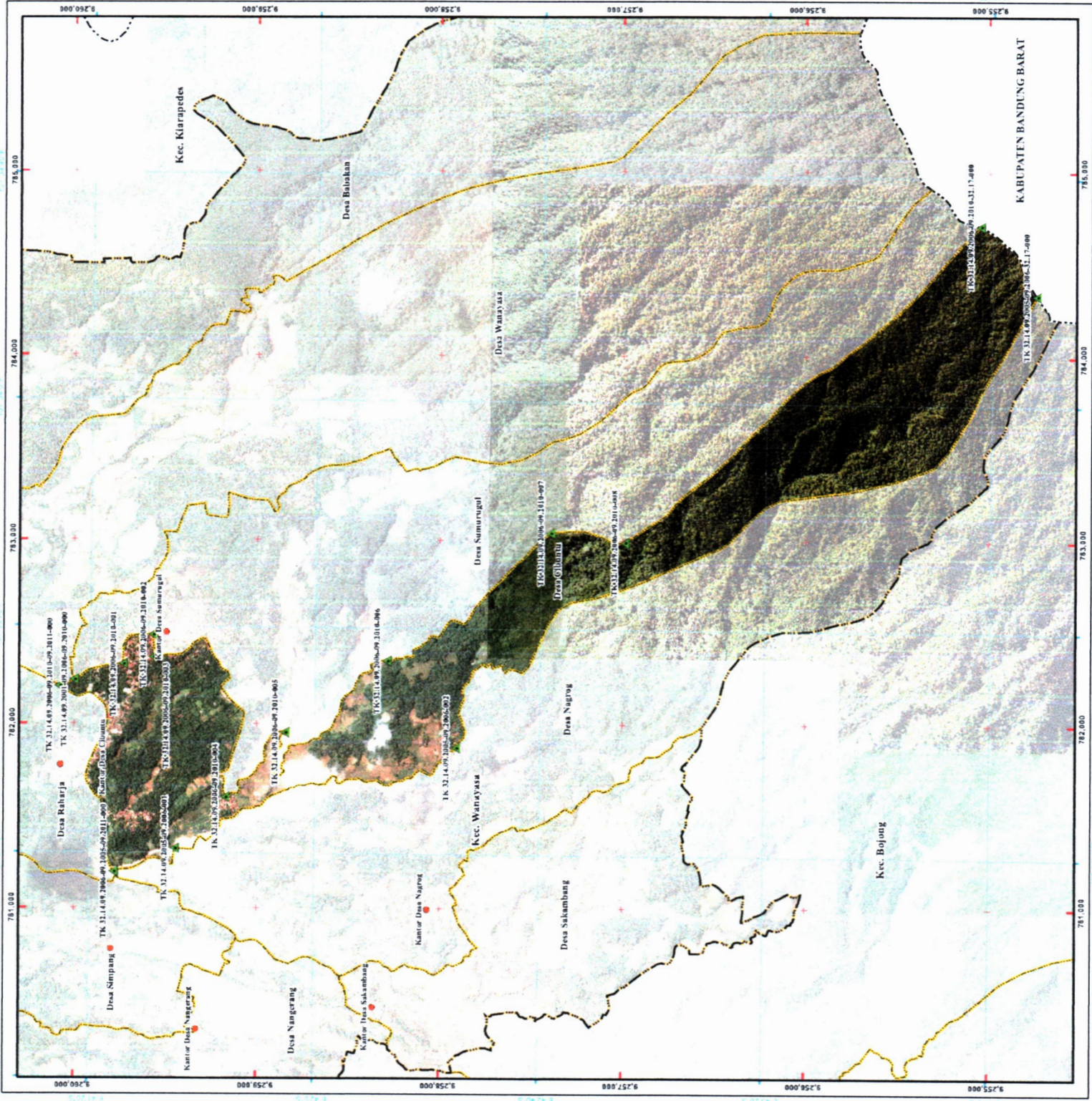

PETA BATAS DESA

Kode Wilayah : 32.14.09.2008

DESA NANGERANG
KEMAMATAN WANAYASA
KABUPATEN PURWAKARTA
PROVINSI JAWA BARAT

SKALA 1 : 10.000



PETUNJUK LETAK PETA

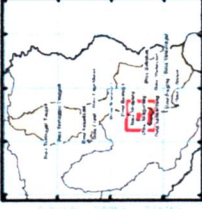

Sistem Proyeksi : Transversera Mercator
Sistem Grid : Gnd Geografi dan Grid Universal Transverse Mercator
Datum : SRGI 2013



DIBUAT OLEH :
PEMERINTAH KABUPATEN PURWAKARTA
SEKRETARIAT DAERAH

JALAN GANDEMEGARA NOMOR 25 PURWAKARTA 41111
Telp. (0264) 200332/200333/200339 Fax. 200337 e-mail : info@purwakartakab.go.id
© Copyright 2022. All Right Reserved

© Hak Cipta Dilindungi oleh Undang-Undang Republik Indonesia

- Keterangan :**
- Kantor Kabupaten
 - Batas Provinsi
 - Kantor Kecamatan
 - Batas Kabupaten/Kota
 - Kantor Desa
 - Batas Kecamatan
 - Titik Kartografi
 - Batas Desa Kelurahan

Nama Titik	Geografis		Kordinat		UTM	
	Bujur (BT)	Dataran (LS)	X (meter)	Y (meter)	X (meter)	Y (meter)
TK 32.14.09.2008-01	107° 12' 30.000"	6° 42' 00.000"	782500.00	931000.00	782500.00	931000.00
TK 32.14.09.2008-02	107° 12' 30.000"	6° 42' 00.000"	782500.00	931000.00	782500.00	931000.00
TK 32.14.09.2008-03	107° 12' 30.000"	6° 42' 00.000"	782500.00	931000.00	782500.00	931000.00
TK 32.14.09.2008-04	107° 12' 30.000"	6° 42' 00.000"	782500.00	931000.00	782500.00	931000.00
TK 32.14.09.2008-05	107° 12' 30.000"	6° 42' 00.000"	782500.00	931000.00	782500.00	931000.00
TK 32.14.09.2008-06	107° 12' 30.000"	6° 42' 00.000"	782500.00	931000.00	782500.00	931000.00
TK 32.14.09.2008-07	107° 12' 30.000"	6° 42' 00.000"	782500.00	931000.00	782500.00	931000.00
TK 32.14.09.2008-08	107° 12' 30.000"	6° 42' 00.000"	782500.00	931000.00	782500.00	931000.00
TK 32.14.09.2008-09	107° 12' 30.000"	6° 42' 00.000"	782500.00	931000.00	782500.00	931000.00
TK 32.14.09.2008-10	107° 12' 30.000"	6° 42' 00.000"	782500.00	931000.00	782500.00	931000.00
TK 32.14.09.2008-11	107° 12' 30.000"	6° 42' 00.000"	782500.00	931000.00	782500.00	931000.00
TK 32.14.09.2008-12	107° 12' 30.000"	6° 42' 00.000"	782500.00	931000.00	782500.00	931000.00
TK 32.14.09.2008-13	107° 12' 30.000"	6° 42' 00.000"	782500.00	931000.00	782500.00	931000.00
TK 32.14.09.2008-14	107° 12' 30.000"	6° 42' 00.000"	782500.00	931000.00	782500.00	931000.00
TK 32.14.09.2008-15	107° 12' 30.000"	6° 42' 00.000"	782500.00	931000.00	782500.00	931000.00
TK 32.14.09.2008-16	107° 12' 30.000"	6° 42' 00.000"	782500.00	931000.00	782500.00	931000.00
TK 32.14.09.2008-17	107° 12' 30.000"	6° 42' 00.000"	782500.00	931000.00	782500.00	931000.00
TK 32.14.09.2008-18	107° 12' 30.000"	6° 42' 00.000"	782500.00	931000.00	782500.00	931000.00
TK 32.14.09.2008-19	107° 12' 30.000"	6° 42' 00.000"	782500.00	931000.00	782500.00	931000.00
TK 32.14.09.2008-20	107° 12' 30.000"	6° 42' 00.000"	782500.00	931000.00	782500.00	931000.00
TK 32.14.09.2008-21	107° 12' 30.000"	6° 42' 00.000"	782500.00	931000.00	782500.00	931000.00
TK 32.14.09.2008-22	107° 12' 30.000"	6° 42' 00.000"	782500.00	931000.00	782500.00	931000.00
TK 32.14.09.2008-23	107° 12' 30.000"	6° 42' 00.000"	782500.00	931000.00	782500.00	931000.00
TK 32.14.09.2008-24	107° 12' 30.000"	6° 42' 00.000"	782500.00	931000.00	782500.00	931000.00
TK 32.14.09.2008-25	107° 12' 30.000"	6° 42' 00.000"	782500.00	931000.00	782500.00	931000.00
TK 32.14.09.2008-26	107° 12' 30.000"	6° 42' 00.000"	782500.00	931000.00	782500.00	931000.00
TK 32.14.09.2008-27	107° 12' 30.000"	6° 42' 00.000"	782500.00	931000.00	782500.00	931000.00
TK 32.14.09.2008-28	107° 12' 30.000"	6° 42' 00.000"	782500.00	931000.00	782500.00	931000.00
TK 32.14.09.2008-29	107° 12' 30.000"	6° 42' 00.000"	782500.00	931000.00	782500.00	931000.00
TK 32.14.09.2008-30	107° 12' 30.000"	6° 42' 00.000"	782500.00	931000.00	782500.00	931000.00

BUPATI
KABUPATEN PURWAKARTA

(Signature)
ANNE RATNA MUSTIKA

SEKRETARIAT DAERAH
KABUPATEN PURWAKARTA

NORMAN MUCRAHA
NIP. : 19831117 2003 04 1 009

Sumber Peta :
- Data Topografi Sinar: Sinar Peta, Tahun 2015
- Data Koordinat: Sistem Koordinat Geospasial
- Data Batas Desa: Hasil Pengukuran dan Pengolahan Data
- Data Batas Kecamatan: Hasil Pengukuran dan Pengolahan Data
- Data Batas Kabupaten: Hasil Pengukuran dan Pengolahan Data
- Data Batas Provinsi: Hasil Pengukuran dan Pengolahan Data

Riwayat Peta :
Peta ini dibuat berdasarkan hasil pengukuran dan pengolahan data yang dilakukan berdasarkan kesepakatan para Pejabat Desa, Kepala Desa, dan Kepala Kecamatan Kabupaten Purwakarta.



PETA BATAS DESA
 Kode Wilayah : 32.14.09.2011
DESA RAHARJA
 KECAMATAN WANAYASA
 KABUPATEN PURWAKARTA
 PROVINSI JAWA BARAT
 U SKALA 1 : 10.000
 PETUNJUK LETAK PETA
 DIAGRAM LOKASI
 SISTEM PROJEKSI : Transverse Mercator
 SISTEM GRID : Gnd Geografi dan Grid Universal Transverse Mercator
 DATUM : SRGI 2013



DIBUAT OLEH :
PEMERINTAH KABUPATEN PURWAKARTA
SEKRETARIAT DAERAH
 JALAN GANDANGA NOMOR 25 PURWAKARTA 41111
 Telp. (0264) 399331/2803820/38 Fax. 280337 e-mail : info@purwakartakab.go.id
 © Copyright 2022. All Right Reserved
 © Hak Cipta Dilindungi oleh Undang-Undang Republik Indonesia

Keterangan :

- Kantor Kabupaten
- Kantor Kecamatan
- Kantor Desa
- Titik Vertikal
- Batas Provinsi
- Batas Kabupaten
- Batas Kecamatan
- Batas Desa
- Batas Desa Kelurahan

Nama Titik	Geografis		Koordinat	
	Bujur (B3)	Lintang (LS)	X (meter)	Y (meter)
TK.32.14.09.2003-09.2011-001	107° 15' 42.535	6° 41' 58.524	783267.201	578567.097
TK.32.14.09.2003-09.2011-002	107° 15' 42.535	6° 41' 58.524	783267.201	578567.097
TK.32.14.09.2003-09.2011-003	107° 15' 42.535	6° 41' 58.524	783267.201	578567.097
TK.32.14.09.2003-09.2011-004	107° 15' 42.535	6° 41' 58.524	783267.201	578567.097
TK.32.14.09.2003-09.2011-005	107° 15' 42.535	6° 41' 58.524	783267.201	578567.097
TK.32.14.09.2003-09.2011-006	107° 15' 42.535	6° 41' 58.524	783267.201	578567.097
TK.32.14.09.2003-09.2011-007	107° 15' 42.535	6° 41' 58.524	783267.201	578567.097
TK.32.14.09.2003-09.2011-008	107° 15' 42.535	6° 41' 58.524	783267.201	578567.097
TK.32.14.09.2003-09.2011-009	107° 15' 42.535	6° 41' 58.524	783267.201	578567.097
TK.32.14.09.2003-09.2011-010	107° 15' 42.535	6° 41' 58.524	783267.201	578567.097
TK.32.14.09.2003-09.2011-011	107° 15' 42.535	6° 41' 58.524	783267.201	578567.097
TK.32.14.09.2003-09.2011-012	107° 15' 42.535	6° 41' 58.524	783267.201	578567.097
TK.32.14.09.2003-09.2011-013	107° 15' 42.535	6° 41' 58.524	783267.201	578567.097
TK.32.14.09.2003-09.2011-014	107° 15' 42.535	6° 41' 58.524	783267.201	578567.097
TK.32.14.09.2003-09.2011-015	107° 15' 42.535	6° 41' 58.524	783267.201	578567.097
TK.32.14.09.2003-09.2011-016	107° 15' 42.535	6° 41' 58.524	783267.201	578567.097
TK.32.14.09.2003-09.2011-017	107° 15' 42.535	6° 41' 58.524	783267.201	578567.097
TK.32.14.09.2003-09.2011-018	107° 15' 42.535	6° 41' 58.524	783267.201	578567.097
TK.32.14.09.2003-09.2011-019	107° 15' 42.535	6° 41' 58.524	783267.201	578567.097
TK.32.14.09.2003-09.2011-020	107° 15' 42.535	6° 41' 58.524	783267.201	578567.097
TK.32.14.09.2003-09.2011-021	107° 15' 42.535	6° 41' 58.524	783267.201	578567.097
TK.32.14.09.2003-09.2011-022	107° 15' 42.535	6° 41' 58.524	783267.201	578567.097
TK.32.14.09.2003-09.2011-023	107° 15' 42.535	6° 41' 58.524	783267.201	578567.097
TK.32.14.09.2003-09.2011-024	107° 15' 42.535	6° 41' 58.524	783267.201	578567.097
TK.32.14.09.2003-09.2011-025	107° 15' 42.535	6° 41' 58.524	783267.201	578567.097
TK.32.14.09.2003-09.2011-026	107° 15' 42.535	6° 41' 58.524	783267.201	578567.097
TK.32.14.09.2003-09.2011-027	107° 15' 42.535	6° 41' 58.524	783267.201	578567.097
TK.32.14.09.2003-09.2011-028	107° 15' 42.535	6° 41' 58.524	783267.201	578567.097
TK.32.14.09.2003-09.2011-029	107° 15' 42.535	6° 41' 58.524	783267.201	578567.097
TK.32.14.09.2003-09.2011-030	107° 15' 42.535	6° 41' 58.524	783267.201	578567.097
TK.32.14.09.2003-09.2011-031	107° 15' 42.535	6° 41' 58.524	783267.201	578567.097
TK.32.14.09.2003-09.2011-032	107° 15' 42.535	6° 41' 58.524	783267.201	578567.097
TK.32.14.09.2003-09.2011-033	107° 15' 42.535	6° 41' 58.524	783267.201	578567.097
TK.32.14.09.2003-09.2011-034	107° 15' 42.535	6° 41' 58.524	783267.201	578567.097
TK.32.14.09.2003-09.2011-035	107° 15' 42.535	6° 41' 58.524	783267.201	578567.097
TK.32.14.09.2003-09.2011-036	107° 15' 42.535	6° 41' 58.524	783267.201	578567.097
TK.32.14.09.2003-09.2011-037	107° 15' 42.535	6° 41' 58.524	783267.201	578567.097
TK.32.14.09.2003-09.2011-038	107° 15' 42.535	6° 41' 58.524	783267.201	578567.097
TK.32.14.09.2003-09.2011-039	107° 15' 42.535	6° 41' 58.524	783267.201	578567.097
TK.32.14.09.2003-09.2011-040	107° 15' 42.535	6° 41' 58.524	783267.201	578567.097
TK.32.14.09.2003-09.2011-041	107° 15' 42.535	6° 41' 58.524	783267.201	578567.097
TK.32.14.09.2003-09.2011-042	107° 15' 42.535	6° 41' 58.524	783267.201	578567.097
TK.32.14.09.2003-09.2011-043	107° 15' 42.535	6° 41' 58.524	783267.201	578567.097
TK.32.14.09.2003-09.2011-044	107° 15' 42.535	6° 41' 58.524	783267.201	578567.097
TK.32.14.09.2003-09.2011-045	107° 15' 42.535	6° 41' 58.524	783267.201	578567.097
TK.32.14.09.2003-09.2011-046	107° 15' 42.535	6° 41' 58.524	783267.201	578567.097
TK.32.14.09.2003-09.2011-047	107° 15' 42.535	6° 41' 58.524	783267.201	578567.097
TK.32.14.09.2003-09.2011-048	107° 15' 42.535	6° 41' 58.524	783267.201	578567.097
TK.32.14.09.2003-09.2011-049	107° 15' 42.535	6° 41' 58.524	783267.201	578567.097
TK.32.14.09.2003-09.2011-050	107° 15' 42.535	6° 41' 58.524	783267.201	578567.097
TK.32.14.09.2003-09.2011-051	107° 15' 42.535	6° 41' 58.524	783267.201	578567.097
TK.32.14.09.2003-09.2011-052	107° 15' 42.535	6° 41' 58.524	783267.201	578567.097
TK.32.14.09.2003-09.2011-053	107° 15' 42.535	6° 41' 58.524	783267.201	578567.097
TK.32.14.09.2003-09.2011-054	107° 15' 42.535	6° 41' 58.524	783267.201	578567.097
TK.32.14.09.2003-09.2011-055	107° 15' 42.535	6° 41' 58.524	783267.201	578567.097
TK.32.14.09.2003-09.2011-056	107° 15' 42.535	6° 41' 58.524	783267.201	578567.097
TK.32.14.09.2003-09.2011-057	107° 15' 42.535	6° 41' 58.524	783267.201	578567.097
TK.32.14.09.2003-09.2011-058	107° 15' 42.535	6° 41' 58.524	783267.201	578567.097
TK.32.14.09.2003-09.2011-059	107° 15' 42.535	6° 41' 58.524	783267.201	578567.097
TK.32.14.09.2003-09.2011-060	107° 15' 42.535	6° 41' 58.524	783267.201	578567.097

Sumber Peta :

- Badan Informasi Geospasial
- Badan Informasi Geospasial dan Badan Informasi Geospasial Wilayah Kabupaten Purwakarta
- Data Badan Informasi Geospasial tahun 2019 Pusat Pemetaan Basis Wilayah

 Riset Peta :

- Peta ini dibuat berdasarkan hasil pengukuran dan penggambaran basis yang dilakukan berdasarkan kesepakatan antar Kepala Desa/Lurah/Cemer dan direvisi oleh Pemerintah Daerah Kabupaten Purwakarta.

KABUPATEN PURWAKARTA
ANNE RARUKA MUSTIKA
SEKRETARIAT DAERAH
KABUPATEN PURWAKARTA
NIP : 1983111720134 1 009



PETA BATAS DESA
Desa Sakambang
 Kecamatan Wanayasa
 Kabupaten Purwakarta
 Provinsi Jawa Barat

Kode Wilayah : 32.14.09.2012

SKALA 1 : 10.000



PETUNJUK ETAKA PETA

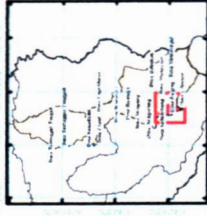

Sistem Proyeksi : Transverse Mercator
 Sistem Grid : Gnd Geografi dan Grid Universal Transverse Mercator
 Datum : SRGI 2013



DIBUAT OLEH :
PEMERINTAH KABUPATEN PURWAKARTA
SEKRETARIAT DAERAH

JALAN GUNAWANAN NOMOR 31 PURWAKARTA 41114
 Telp. (0264) 209332/209333/209334 P. 209337 email: info@purwakartakab.go.id
 © Copyright 2022. All Right Reserved

© Hak Cipta Dilindungi oleh Undang-Undang Republik Indonesia

- Keterangan :**
- Kantor Kabupaten
 - Batas Provinsi
 - Batas Kecamatan
 - Batas Kabupaten/Kota
 - Kantor Desa
 - Batas Kecamatan
 - Titik Koordinat
 - Batas Desa/Kelurahan

Name Titik	Geografis		Koordinat		UTM	
	Bujur (B)	Lintang (L)	X (meter)	Y (meter)	X (meter)	Y (meter)
TK.32.14.09.2012-1.2094.001	107° 33' 34.958	6° 43' 51.333	76127.124	915396.797	76127.124	915396.797
TK.32.14.09.2012-1.2094.002	107° 33' 34.947	6° 43' 51.336	76126.711	915396.741	76126.711	915396.741
TK.32.14.09.2012-1.2094.003	107° 33' 34.945	6° 43' 51.335	76126.711	915396.741	76126.711	915396.741
TK.32.14.09.2012-1.2094.004	107° 33' 34.945	6° 43' 51.335	76126.711	915396.741	76126.711	915396.741
TK.32.14.09.2012-1.2094.005	107° 33' 34.945	6° 43' 51.335	76126.711	915396.741	76126.711	915396.741
TK.32.14.09.2012-1.2094.006	107° 33' 34.945	6° 43' 51.335	76126.711	915396.741	76126.711	915396.741
TK.32.14.09.2012-1.2094.007	107° 33' 34.945	6° 43' 51.335	76126.711	915396.741	76126.711	915396.741
TK.32.14.09.2012-1.2094.008	107° 33' 34.945	6° 43' 51.335	76126.711	915396.741	76126.711	915396.741
TK.32.14.09.2012-1.2094.009	107° 33' 34.945	6° 43' 51.335	76126.711	915396.741	76126.711	915396.741
TK.32.14.09.2012-1.2094.010	107° 33' 34.945	6° 43' 51.335	76126.711	915396.741	76126.711	915396.741
TK.32.14.09.2012-1.2094.011	107° 33' 34.945	6° 43' 51.335	76126.711	915396.741	76126.711	915396.741
TK.32.14.09.2012-1.2094.012	107° 33' 34.945	6° 43' 51.335	76126.711	915396.741	76126.711	915396.741
TK.32.14.09.2012-1.2094.013	107° 33' 34.945	6° 43' 51.335	76126.711	915396.741	76126.711	915396.741
TK.32.14.09.2012-1.2094.014	107° 33' 34.945	6° 43' 51.335	76126.711	915396.741	76126.711	915396.741
TK.32.14.09.2012-1.2094.015	107° 33' 34.945	6° 43' 51.335	76126.711	915396.741	76126.711	915396.741
TK.32.14.09.2012-1.2094.016	107° 33' 34.945	6° 43' 51.335	76126.711	915396.741	76126.711	915396.741
TK.32.14.09.2012-1.2094.017	107° 33' 34.945	6° 43' 51.335	76126.711	915396.741	76126.711	915396.741
TK.32.14.09.2012-1.2094.018	107° 33' 34.945	6° 43' 51.335	76126.711	915396.741	76126.711	915396.741
TK.32.14.09.2012-1.2094.019	107° 33' 34.945	6° 43' 51.335	76126.711	915396.741	76126.711	915396.741
TK.32.14.09.2012-1.2094.020	107° 33' 34.945	6° 43' 51.335	76126.711	915396.741	76126.711	915396.741
TK.32.14.09.2012-1.2094.021	107° 33' 34.945	6° 43' 51.335	76126.711	915396.741	76126.711	915396.741
TK.32.14.09.2012-1.2094.022	107° 33' 34.945	6° 43' 51.335	76126.711	915396.741	76126.711	915396.741
TK.32.14.09.2012-1.2094.023	107° 33' 34.945	6° 43' 51.335	76126.711	915396.741	76126.711	915396.741
TK.32.14.09.2012-1.2094.024	107° 33' 34.945	6° 43' 51.335	76126.711	915396.741	76126.711	915396.741
TK.32.14.09.2012-1.2094.025	107° 33' 34.945	6° 43' 51.335	76126.711	915396.741	76126.711	915396.741
TK.32.14.09.2012-1.2094.026	107° 33' 34.945	6° 43' 51.335	76126.711	915396.741	76126.711	915396.741
TK.32.14.09.2012-1.2094.027	107° 33' 34.945	6° 43' 51.335	76126.711	915396.741	76126.711	915396.741
TK.32.14.09.2012-1.2094.028	107° 33' 34.945	6° 43' 51.335	76126.711	915396.741	76126.711	915396.741
TK.32.14.09.2012-1.2094.029	107° 33' 34.945	6° 43' 51.335	76126.711	915396.741	76126.711	915396.741
TK.32.14.09.2012-1.2094.030	107° 33' 34.945	6° 43' 51.335	76126.711	915396.741	76126.711	915396.741
TK.32.14.09.2012-1.2094.031	107° 33' 34.945	6° 43' 51.335	76126.711	915396.741	76126.711	915396.741
TK.32.14.09.2012-1.2094.032	107° 33' 34.945	6° 43' 51.335	76126.711	915396.741	76126.711	915396.741
TK.32.14.09.2012-1.2094.033	107° 33' 34.945	6° 43' 51.335	76126.711	915396.741	76126.711	915396.741
TK.32.14.09.2012-1.2094.034	107° 33' 34.945	6° 43' 51.335	76126.711	915396.741	76126.711	915396.741
TK.32.14.09.2012-1.2094.035	107° 33' 34.945	6° 43' 51.335	76126.711	915396.741	76126.711	915396.741
TK.32.14.09.2012-1.2094.036	107° 33' 34.945	6° 43' 51.335	76126.711	915396.741	76126.711	915396.741
TK.32.14.09.2012-1.2094.037	107° 33' 34.945	6° 43' 51.335	76126.711	915396.741	76126.711	915396.741
TK.32.14.09.2012-1.2094.038	107° 33' 34.945	6° 43' 51.335	76126.711	915396.741	76126.711	915396.741
TK.32.14.09.2012-1.2094.039	107° 33' 34.945	6° 43' 51.335	76126.711	915396.741	76126.711	915396.741
TK.32.14.09.2012-1.2094.040	107° 33' 34.945	6° 43' 51.335	76126.711	915396.741	76126.711	915396.741
TK.32.14.09.2012-1.2094.041	107° 33' 34.945	6° 43' 51.335	76126.711	915396.741	76126.711	915396.741
TK.32.14.09.2012-1.2094.042	107° 33' 34.945	6° 43' 51.335	76126.711	915396.741	76126.711	915396.741
TK.32.14.09.2012-1.2094.043	107° 33' 34.945	6° 43' 51.335	76126.711	915396.741	76126.711	915396.741
TK.32.14.09.2012-1.2094.044	107° 33' 34.945	6° 43' 51.335	76126.711	915396.741	76126.711	915396.741
TK.32.14.09.2012-1.2094.045	107° 33' 34.945	6° 43' 51.335	76126.711	915396.741	76126.711	915396.741
TK.32.14.09.2012-1.2094.046	107° 33' 34.945	6° 43' 51.335	76126.711	915396.741	76126.711	915396.741
TK.32.14.09.2012-1.2094.047	107° 33' 34.945	6° 43' 51.335	76126.711	915396.741	76126.711	915396.741
TK.32.14.09.2012-1.2094.048	107° 33' 34.945	6° 43' 51.335	76126.711	915396.741	76126.711	915396.741
TK.32.14.09.2012-1.2094.049	107° 33' 34.945	6° 43' 51.335	76126.711	915396.741	76126.711	915396.741
TK.32.14.09.2012-1.2094.050	107° 33' 34.945	6° 43' 51.335	76126.711	915396.741	76126.711	915396.741

BUPATI
KABUPATEN PURWAKARTA

ANNE RATNA MUSTIKA
 SEKRETARIAT DAERAH
 KABUPATEN PURWAKARTA

NORMA WURAHMA
 NIP. : 19931117000011009

Sumber Peta :
 - Data Topografi SateL: Resolusi 30m, Tahun 2013, Badan Informasi Geospasial
 - Data Rupa Bumi Indonesia dan Badan Informasi Geospasial Purwakarta edisi Tahun 2000
 - Data batas desa dan batas wilayah kecamatan tahun 2013 hasil Pemetaan Batas Wilayah

Riwayat Peta :
 Peta ini dibuat berdasarkan hasil pengukuran dan pengamatan di lapangan, batas yang dibuktikan berdasarkan hasil pengukuran dan pengamatan oleh Pemerintah Daerah Kabupaten Purwakarta



PETA BATAS DESA

Kode Wilayah : 32.14.09.2014

DESA LEGOKHUNI
 KECAMATAN WANAYASA
 KABUPATEN PURWAKARTA
 PROVINSI JAWA BARAT

U SKALA 1 : 8.000



PETUNJUK LETAK PETA



DIAGRAM LOKASI



Sistem Proyeksi : Transverse Mercator
 Sistem Grid : Grid Geografi dan Grid Universal Transverse Mercator
 Datum : SRGI 2013



DIBUAT OLEH :
PEMERINTAH KABUPATEN PURWAKARTA
SEKRETARIAT DAERAH

JALAN GANDAGARA NOMOR 23 PURWAKARTA 41111
 Telp. (0264) 280332/280338 Fax. 280337 e-mail : info@purwakartakab.go.id
 © Copyright 2022. All Right Reserved

© Hak Cipta Dilindungi oleh Undang-Undang Republik Indonesia

Keterangan :

- Kantor Kecamatan
- Batas Perairan
- Kantor Kabupaten
- Batas Kabupaten
- Kantor Desa
- Batas Kecamatan
- TK, K/L, L/TK
- Batas Desa Kelurahan

Nama Titik	Geografis		Koordinat	
	Bujur (B)	Lintang (LS)	X (m, UTM)	Y (m, UTM)
TK.31.14.09.2014-17.2004-01	107° 32' 49.442	6° 32' 13.442	73400.41	42435.078
TK.31.14.09.2014-17.2004-02	107° 32' 49.442	6° 32' 13.442	73400.41	42435.078
TK.31.14.09.2014-17.2004-03	107° 32' 49.442	6° 32' 13.442	73400.41	42435.078
TK.31.14.09.2014-17.2004-04	107° 32' 49.442	6° 32' 13.442	73400.41	42435.078
TK.31.14.09.2014-17.2004-05	107° 32' 49.442	6° 32' 13.442	73400.41	42435.078
TK.31.14.09.2014-17.2004-06	107° 32' 49.442	6° 32' 13.442	73400.41	42435.078
TK.31.14.09.2014-17.2004-07	107° 32' 49.442	6° 32' 13.442	73400.41	42435.078
TK.31.14.09.2014-17.2004-08	107° 32' 49.442	6° 32' 13.442	73400.41	42435.078
TK.31.14.09.2014-17.2004-09	107° 32' 49.442	6° 32' 13.442	73400.41	42435.078
TK.31.14.09.2014-17.2004-10	107° 32' 49.442	6° 32' 13.442	73400.41	42435.078
TK.31.14.09.2014-17.2004-11	107° 32' 49.442	6° 32' 13.442	73400.41	42435.078
TK.31.14.09.2014-17.2004-12	107° 32' 49.442	6° 32' 13.442	73400.41	42435.078
TK.31.14.09.2014-17.2004-13	107° 32' 49.442	6° 32' 13.442	73400.41	42435.078
TK.31.14.09.2014-17.2004-14	107° 32' 49.442	6° 32' 13.442	73400.41	42435.078
TK.31.14.09.2014-17.2004-15	107° 32' 49.442	6° 32' 13.442	73400.41	42435.078
TK.31.14.09.2014-17.2004-16	107° 32' 49.442	6° 32' 13.442	73400.41	42435.078
TK.31.14.09.2014-17.2004-17	107° 32' 49.442	6° 32' 13.442	73400.41	42435.078
TK.31.14.09.2014-17.2004-18	107° 32' 49.442	6° 32' 13.442	73400.41	42435.078
TK.31.14.09.2014-17.2004-19	107° 32' 49.442	6° 32' 13.442	73400.41	42435.078
TK.31.14.09.2014-17.2004-20	107° 32' 49.442	6° 32' 13.442	73400.41	42435.078
TK.31.14.09.2014-17.2004-21	107° 32' 49.442	6° 32' 13.442	73400.41	42435.078
TK.31.14.09.2014-17.2004-22	107° 32' 49.442	6° 32' 13.442	73400.41	42435.078
TK.31.14.09.2014-17.2004-23	107° 32' 49.442	6° 32' 13.442	73400.41	42435.078
TK.31.14.09.2014-17.2004-24	107° 32' 49.442	6° 32' 13.442	73400.41	42435.078
TK.31.14.09.2014-17.2004-25	107° 32' 49.442	6° 32' 13.442	73400.41	42435.078
TK.31.14.09.2014-17.2004-26	107° 32' 49.442	6° 32' 13.442	73400.41	42435.078
TK.31.14.09.2014-17.2004-27	107° 32' 49.442	6° 32' 13.442	73400.41	42435.078
TK.31.14.09.2014-17.2004-28	107° 32' 49.442	6° 32' 13.442	73400.41	42435.078
TK.31.14.09.2014-17.2004-29	107° 32' 49.442	6° 32' 13.442	73400.41	42435.078
TK.31.14.09.2014-17.2004-30	107° 32' 49.442	6° 32' 13.442	73400.41	42435.078
TK.31.14.09.2014-17.2004-31	107° 32' 49.442	6° 32' 13.442	73400.41	42435.078

BUPATI
 KABUPATEN PURWAKARTA

(Signature)

ANN RATNA MUSTIKA

SEKRETARIAT DAERAH
 KABUPATEN PURWAKARTA

NORMAN NURAH
 NIP : 198311272008041009

Sumber Peta :

- Data Peta Satelit : Resolusi Sangat Tinggi Tahun 2013-2018 Badan Informasi Geospasial
- Data Peta Geospasial : Resolusi Rendah Tahun 2000-2010 Badan Informasi Geospasial
- Data Peta Geospasial : Resolusi Rendah Tahun 2013 Pusat Pemerintahan Belas Wajah

Revisi Peta : Berdasarkan hasil pengukuran dan pengamatan di lapangan, hasil yang akan diterbitkan disesuaikan dengan kondisi di lapangan dan disesuaikan dengan kebutuhan pengguna.

