



## BUPATI PURWAKARTA

PROVINSI JAWA BARAT

### PERATURAN BUPATI PURWAKARTA

NOMOR 76.F TAHUN 2023

TENTANG

PETA BATAS DESA SE-KECAMATAN BOJONG  
KABUPATEN PURWAKARTA

DENGAN RAHMAT TUHAN YANG MAHA ESA

BUPATI PURWAKARTA,

- Menimbang : a. bahwa untuk memberikan kepastian hukum kepada desa dan batasan wilayah penyelenggaraan urusan pemerintahan yang menjadi kewenangan suatu desa dengan desa lainnya di Kecamatan Bojong Kabupaten Purwakarta perlu dilakukan penetapan dan penegasan batas desa;
- b. bahwa sebagaimana dimaksud dalam Pasal 9 Ayat (3) Peraturan Menteri Dalam Negeri Nomor 45 Tahun 2016 tentang Pedoman Penetapan dan Penegasan Batas Desa, batas desa hasil penetapan dan penegasan ditetapkan oleh Bupati dengan Peraturan Bupati;
- c. bahwa berdasarkan pertimbangan sebagaimana dimaksud pada huruf a dan huruf b, perlu menetapkan Peraturan Bupati Purwakarta tentang Peta Batas Desa se-Kecamatan Bojong Kabupaten Purwakarta;
- Mengingat : 1. Undang-Undang Nomor 14 Tahun 1950 tentang Pembentukan Daerah-Daerah Kabupaten Dalam Lingkungan Propinsi Jawa Barat (Berita Negara Tahun 1950) sebagaimana telah diubah dengan Undang-Undang Nomor 4 Tahun 1968 tentang Pembentukan Kabupaten Purwakarta dan Kabupaten Subang dengan mengubah Undang-Undang Nomor 14 Tahun 1950 tentang Pembentukan Daerah-daerah Kabupaten Dalam Lingkungan Provinsi Jawa Barat (Lembaran Negara Republik Indonesia Tahun 1968 Nomor 31, Tambahan Lembaran Negara Republik Indonesia Nomor 2851);
2. Undang-Undang Nomor 6 Tahun 2014 tentang Desa (Lembaran Negara Republik Indonesia Tahun 2014 Nomor 7, Tambahan Lembaran Negara Republik Indonesia Nomor 5495) sebagaimana telah di ubah beberapa kali dengan Undang-Undang Nomor 6 Tahun 2023 tentang Penetapan Peraturan Pemerintah

- Pengganti Undang-Undang Nomor 2 Tahun 2022 tentang Cipta Kerja menjadi Undang-Undang (Lembaran Negara Republik Indonesia Tahun 2023 Nomor 41, Tambahan Lembaran Negara Republik Indonesia Nomor 6856);
3. Undang-Undang Nomor 23 Tahun 2014 tentang Pemerintahan Daerah (Lembaran Negara Republik Indonesia Tahun 2014 Nomor 244, Tambahan Lembaran Negara Republik Indonesia Nomor 5587) sebagaimana telah diubah beberapaka kali, terakhir dengan Undang- Undang Nomor 6 Tahun 2023 tentang Penetapan Peraturan Pemerintah Pengganti Undang-Undang Nomor 2 Tahun 2022 tentang Cipta Kerja menjadi Undang-Undang (Lembaran Negara Republik Indonesia Tahun 2023 Nomor 41, Tambahan Lembaran Negara Republik Indonesia Nomor 6856);
  4. Peraturan Pemerintah Nomor 43 Tahun 2014 tentang Peraturan Pelaksanaan Undang-Undang Nomor 6 Tahun 2014 tentang Desa (Lembaran Negara Republik Indonesia Tahun 2014 Nomor 123, Tambahan Lembaran Negara Republik Indonesia Nomor 5339) sebagaimana telah diubah dengan Peraturan Pemerintah Nomor 47 Tahun 2015 tentang Perubahan Peraturan Pemerintah Nomor 43 Tahun 2014 tentang Peraturan Pelaksanaan Undang-Undang Nomor 6 Tahun 2014 tentang Desa (Lembaran Negara Republik Indonesia Tahun 2015 Nomor 157, Tambahan Lembaran Negara Republik Indonesia Nomor 5717);
  5. Peraturan Pemerintah Nomor 17 Tahun 2018 tentang Kecamatan (Lembaran Negara Republik Indonesia Tahun 2018 Nomor 73, Tambahan Lembaran Negara Republik Indonesia Nomor 6206);
  6. Peraturan Presiden Republik Indonesia Peraturan Presiden Nomor 9 Tahun 2016 tentang Percepatan Pelaksanaan Kebijakan Satu Peta pada tingkat ketelitian Skala 1 :50-000 (Lembaran Negara Republik Indonesia Tahun 2016 Nomor 28) sebagaimana telah di ubah dengan Peraturan Presiden Republik Indonesia Nomor 23 Tahun 2021 tentang Perubahan Atas Peraturan Presiden Republik Indonesia Peraturan Presiden Nomor 9 Tahun 2016 tentang Percepatan Pelaksanaan Kebijakan Satu Peta pada tingkat ketelitian Skala 1 :50-000 (Lembaran Negara Republik Indonesia Tahun 2021 Nomor 92);
  7. Peraturan Presiden Republik Indonesia Nomor 128 Tahun 2022 tentang Badan Informasi Geospasial (Lembaran Negaran Republik Indonesia Tahun 2022 Nomor 212);
  8. Peraturan Menteri Dalam Negeri Nomor 45 Tahun 2016 tentang Pedoman Penetapan dan Penegasan Batas Desa (Berita Negara Republik Indonesia Tahun 2016 Nomor 1038);
  9. Peraturan Menteri Dalam Negeri Nomor 141 Tahun 2017 tentang Penegasan Batas Daerah (Berita Negara Republik Indonesia Tahun 2018 Nomor 79);
  10. Peraturan Badan Informasi Geospasial Nomor 15 Tahun 2019 tentang Metode Kartometrik pada Penetapan dan Penegasan Batas Desa/Kelurahan

(Berita Negara Republik Indonesia Tahun 2019 Nomor 1529);

11. Keputusan Bupati Purwakarta Nomor : 135.05/Kep.576- Pem/2020 Tanggal 9 Nopember 2020 tentang Pembentukan Tim Penetapan dan Penegasan Batas Desa dan Kelurahan di Wilayah Kabupaten Purwakarta, sebagaimana telah diubah dengan Keputusan Bupati Purwakarta Nomor : 135.05/Kep.576-Pem/2022 tentang Perubahan atas Keputusan Bupati Purwakarta Nomor 135.05/Kep.576-Pem/2020 tentang Pembentukan Tim Penetapan dan Penegasan Batas Desa dan Kelurahan di Wilayah Kabupaten Purwakarta
12. Laporan Hasil Pemeriksaan dari Badan Informasi Geospasial Nomor : 4.6/PBW/IGD.04.04/4/2023 Tanggal 4 April 2023 tentang Hasil Verifikasi Kelengkapan Data dan Dokumen kegiatan Penegasan Batas Desa/Kelurahan Kabupaten Purwakarta
13. Laporan Hasil Pemeriksaan dari Badan Informasi Geospasial Nomor : 4.7/PBW/IGD.04.04/4/2023 Tanggal 4 April 2023 tentang Hasil Verifikasi Peta Kerja dan Pemilihan Peta Dasar kegiatan Penegasan Batas Desa/Kelurahan Kabupaten Purwakarta
14. Laporan Hasil Pemeriksaan dari Badan Informasi Geospasial Nomor : 4.8/PBW/IGD.04.04/4/2023 Tanggal 4 April 2023 tentang Hasil Verifikasi Topologi dan Atribut Data Spasial kegiatan Penegasan Batas Desa/Kelurahan Kabupaten Purwakarta
15. Laporan Hasil Pemeriksaan dari Badan Informasi Geospasial Nomor : 4.9/PBW/IGD.04.04/4/2023 Tanggal 4 April 2023 tentang Hasil Verifikasi Peta Batas Desa kegiatan Penegasan Batas Desa/Kelurahan Kabupaten Purwakarta
16. Berita Acara dari Badan Informasi Geospasial Nomor : 4.10/PBW/IGD.04.04/4/2003 Tanggal 4 April 2023 tentang Hasil Verifikasi Teknis kegiatan Penegasan Batas Desa/Kelurahan Kabupaten Purwakarta

#### MEMUTUSKAN :

Menetapkan : PERATURAN BUPATI TENTANG PETA BATAS DESA SE-KECAMATAN BOJONG KABUPATEN PURWAKARTA.

#### BAB I KETENTUAN UMUM Pasal 1

Dalam Peraturan Bupati ini yang dimaksud dengan :

1. Daerah Otonom, selanjutnya disebut Daerah adalah Kabupaten Purwakarta yang merupakan kesatuan masyarakat hukum yang mempunyai batas daerah tertentu, berwenang mengatur dan mengurus kepentingan masyarakat setempat menurut prakarsa sendiri berdasarkan aspirasi masyarakat dalam ikatan Negara Kesatuan Republik Indonesia.

2. Pemerintah Daerah adalah Kepala Daerah sebagai unsur penyelenggara Pemerintahan Daerah yang memimpin pelaksanaan urusan pemerintahan yang menjadi kewenangan daerah otonom.
3. Bupati adalah Bupati Purwakarta.
4. Kecamatan adalah bagian wilayah dari daerah kabupaten yang dipimpin oleh Camat.
5. Desa adalah kesatuan masyarakat hukum yang memiliki batas-batas wilayah yang berwenang untuk mengatur dan mengurus kepentingan masyarakat setempat, berdasarkan asal-usul dan adat istiadat setempat yang diakui dan dihormati sistem pemerintahan Negara Kesatuan Republik Indonesia.
6. Batas adalah tanda pemisah antara Kelurahan/Desa yang bersebelahan baik berupa batas alam maupun batas buatan.
7. Batas Desa adalah pembatas wilayah administrasi pemerintahan antar Desa yang merupakan rangkaian titik-titik koordinat yang berada pada permukaan bumi berupa tanda-tanda alam seperti igir/punggung gunung/pegunungan (*watershed*), median sungai dan/atau unsur buatan dilapangan yang dituangkan dalam bentuk peta.
8. Penetapan Batas Desa adalah proses penetapan batas Desa secara kartometrik diatas suatu peta dasar yang disepakati.
9. Penegasan Batas Desa adalah kegiatan penentuan titik-titik koordinat batas Desa yang dapat dilakukan dengan metode kartometrik dan/atau survey dilapangan, yang dituangkan dalam bentuk peta batas dengan daftar titik titik koordinat batas Desa.
10. Titik Kartometrik yang selanjutnya disingkat TK adalah titik-titik koordinat batas yang ditentukan berdasarkan pengukuran/perhitungan posisi titik dengan menggunakan peta dasar dan peta-peta lain sebagai pelengkap.
11. Titik Koordinat adalah suatu sistem untuk menunjukkan suatu titik di Bumi berdasarkan garis lintang dan garis bujur.
12. Garis Lintang adalah garis horizontal yang mengukur sudut antara suatu titik dengan garis katulistiwa, titik di selatan dinamakan lintang selatan yang selanjutnya disingkat LS.
13. Garis Bujur adalah garis vertikal yang mengukur suatu titik nol di Bumi yaitu *Greenwich* di London Britania Raya yang merupakan titik bujur 0° (nol derajat) atau 360° (tiga ratus enam puluh derajat) yang diterima secara internasional, titik di timur 0° dinamakan bujur timur yang selanjutnya disingkat BT.
14. Pilar Batas Utama yang selanjutnya disingkat PBU adalah pilar yang dipasang sebagai tanda batas tepat pada garis batas.
15. Peta Batas Kelurahan/Desa adalah peta yang menyajikan semua unsur batas dan unsur lainnya, seperti pilar batas, garis batas, toponimi perairan dan transportasi.

BAB II  
RUANG LINGKUP  
Pasal 2

Peraturan Bupati ini mengatur Batas Desa se Kecamatan Bojong yang terdiri dari 14 (empat belas) Desa sebagai berikut :

- a. Desa Bojong Barat.
- b. Desa Bojong Timur.
- c. Desa Cikeris.
- d. Desa Cihanjavar.
- e. Desa Cipeundeuy.
- f. Desa Cileunca.
- g. Desa Cibingbin.
- h. Desa Kertasari.

- i. Desa Pangkalan.
- j. Desa Pawenang.
- k. Desa Sukamanah.
- l. Desa Sindangpanon.
- m. Desa Sindangsari.
- n. Desa Pasanggrahan.

BAB III  
BATAS DESA  
Pasal 3

- (1). Wilayah Desa Bojong Barat memiliki luas  $\pm 1,28 \text{ km}^2$  atau 127,674 Ha, adapun batas Desa Bojong Barat sebagaimana dimaksud dalam pasal 2 huruf a sebagai berikut :
- a. Batas Utara : Desa Sukamanah dan Desa Pawenang
  - b. Batas Barat : Desa Desa Sukamanah dan Desa Pangkalan
  - c. Batas Timur : Desa Bojong Timur
  - d. Batas Selatan : Desa Cibingbin

- (2). Batas Desa Bojong Barat sebagaimana dimaksud dalam ayat (1) dimulai dari:

**a. Segmen Desa Pawenang – Desa Bojong Barat**

Dimulai dari pertigaan antara sungai Cikao dan sungai di dusun Hegarmanah yang terletak di TK 32.14.11.2001-11.2010-11.2011-000 dengan koordinat  $107^{\circ} 30' 19.648''$  BT dan  $6^{\circ} 41' 45.296''$  LS, mengarah ke Tenggara menyusuri sungai Cikao sampai pada pertigaan antara sungai Cikao yang terletak di TK 32.14.11.2001-11.200211.2010-000 dengan koordinat  $107^{\circ} 30' 41.542''$  BT dan  $6^{\circ} 42' 16.194''$  LS.;

**b. Segmen Desa Sukamanah – Desa Bojong Barat**

Dimulai dari pertigaan antara sungai Cikao dan sungai di dusun Hegarmanah yang terletak di TK 32.14.11.2001-11.2010-11.2011-000 dengan koordinat  $107^{\circ} 30' 19.648''$  BT dan  $6^{\circ} 41' 45.296''$  LS, mengarah ke Selatan mengikuti saluran air sampai pada TK 32.14.11.2001-11.2011-003 dengan koordinat  $107^{\circ} 30' 9.936''$  BT dan  $6^{\circ} 42' 4.946''$  LS, dilanjutkan mengarah ke Selatan menyusuri saluran air melewati areal antara sawah dan kebun sampai di pertigaan jalan Wanayasa - Bojong yang terletak di TK 32.14.11.2001-11.2011-002 dengan koordinat  $107^{\circ} 30' 1.409''$  BT dan  $6^{\circ} 42' 32.469''$  LS, dilanjutkan mengarah ke Tenggara mengikuti jalan sampai pada pertigaan antara jalan Wanayasa – Bojong dan jalan lingkungan di dusun Bunisari yang terletak di TK 32.14.11.2001-11.2011-001 dengan koordinat  $107^{\circ} 30' 6.155''$  BT dan  $6^{\circ} 42' 35.313''$  LS, dilanjutkan mengarah ke Selatan melalui jalan lingkungan tersebut sampai pada depan Masjid Besar Ar Rahmah Bojong yang terletak di TK 32.14.11.2001-11.2009-11.2011-000 dengan koordinat  $107^{\circ} 30' 5.135''$  BT dan  $6^{\circ} 42' 37.944''$  LS.;

**c. Segmen Desa Pangkalan – Desa Bojong Barat**

Dimulai dari jalan lingkungan dusun Bunisari depan Masjid Besar Ar Rahmah Bojong yang terletak di TK 32.14.11.2001-11.2009-11.2011-000 dengan koordinat  $107^{\circ} 30' 5.135''$  BT dan  $6^{\circ} 42' 37.944''$  LS, mengarah ke Barat Daya menyusuri saluran air di dusun Bunisari sampai pada pertigaan saluran air dusun Bunisari yang terletak pada TK 32.14.11.2001-11.2009-001 dengan koordinat  $107^{\circ} 30' 4.254''$  BT dan  $6^{\circ} 42' 39.334''$  LS, dilanjutkan mengarah ke Tenggara menyusuri saluran air sampai TK 32.14.11.2001-11.2009-002 dengan koordinat  $107^{\circ} 30' 5.221''$  BT dan  $6^{\circ} 42' 39.857''$  LS, dilanjutkan mengarah ke

Tenggara menyusuri jalan desa antara desa Pangkalan dan desa Bojong Barat yang terletak di TK 32.14.11.2001-11.2009-003 dengan koordinat 107° 30' 6.195" BT dan 6° 42' 40.007" LS, dilanjutkan mengarah ke Tenggara menyusuri saluran air dan melewati areal pesawahan sampai pada TK 32.14.11.2001-11.2009-004 dengan koordinat 107° 30' 10.184" BT dan 6° 42' 44.150" LS, dilanjutkan mengarah ke Selatan sampai pada TK 32.14.11.2001-11.2007-11.2009-000 dengan koordinat 107° 30' 8.845" BT dan 6° 42' 55.208" LS menyusuri saluran air sampai pada pertigaan sungai di dusun Sukarapih dan dusun Sukaresmi.;

**d. Segmen Desa Bojong Barat – Cibingbin**

Dimulai dari pertigaan sungai di Dusun Sukarapih yang terletak di TK 32.14.11.2009-11.2001-11.2007-000 dengan koordinat 107° 30' 8.845" BT dan 6° 42' 55.208" LS, mengarah ke Timur Laut melewati areal pesawahan sampai pada TK 32.14.11.2001-11.2007-001 dengan koordinat 107° 30' 10.739" BT dan 6° 42' 54.156" LS. Selanjutnya, mengarah ke Timur Laut melewati areal pesawahan memasuki areal pemukiman sampai pada TK 32.14.11.2001-11.2007-002 dengan koordinat 107° 30' 21.651" BT dan 6° 42' 48.201" LS. Selanjutnya, mengarah ke utara sampai pertigaan jalan antara Desa Bojong Barat dan Desa Cibingbin yang terletak di TK 32.14.11.2001-11.2007-003 dengan koordinat 107° 30' 20.918" BT dan 6° 42' 46.432" LS. Selanjutnya, mengarah ke Timur Laut menyusuri aliran sungai di Dusun Pangkalan melewati areal pesawahan dan kebun sampai pada TK 32.14.11.2001-11.2007-004 dengan koordinat 107° 30' 28.171" BT dan 6° 42' 35.494" LS. Selanjutnya, mengarah ke Timur Laut menyusuri areal perkebunan sampai pada TK 32.14.11.2001-11.2007-005 dengan koordinat 107° 30' 31.514" BT dan 6° 42' 30.523" LS. Selanjutnya mengarah ke Tenggara sampai pada TK 32.14.11.2001-11.2002-11.2007-000 dengan koordinat 107° 30' 37.758" BT dan 6° 42' 32.950" LS, dengan menyusuri areal perkebunan sampai pada pertigaan sungai Cileuweung.;

**e. Segmen Desa Bojong Barat – Bojong Timur**

Dimulai dari pertigaan sungai Cileuweung yang terletak di TK 32.14.11.2001-11.2002-11.2007-000 dengan koordinat 107° 30' 37.758" BT dan 6° 42' 32.950" LS, mengarah ke Tenggara lalu menyusuri sungai Cileuweung, lalu berbelok ke arah Utara menyusuri sungai Cileuweung melewati areal pesawahan sampai pada pertigaan antara sungai Cikao dengan sungai di Dusun Cikao yang terletak di TK 32.14.11.2001-11.2002-11.2010-000 dengan koordinat 107° 30' 41.542" BT dan 6° 42' 16.194" LS.

Pasal 4

- (1). Wilayah Desa Bojong Timur memiliki luas ± 7,56 km<sup>2</sup> atau 755,777 Ha, adapun batas Desa Bojong Timur sebagaimana dimaksud dalam Pasal 2 huruf b sebagai berikut :
  - a. Batas Utara : Desa Bojong Barat dan Desa Pawenang
  - b. Batas Barat : Desa Cibingbin
  - c. Batas Timur : Desa Cikeris dan Desa Pasanggrahan
  - d. Batas Selatan : Desa Pasirangin Kecamatan Darangdan
- (2). Batas Desa Bojong Timur sebagaimana dimaksud dalam ayat (1) dimulai dari:
  - a. Segmen Desa Pawenang – Desa Bojong Timur**  
Dimulai dari TK 32.14.11.2001-11.2002-11.2010-000 dengan koordinat 107° 30' 41.542" BT dan 6° 42' 16.194" LS, mengarah ke Tenggara menyusuri saluran air dan melewati area pesawahan sampai

pada pertigaan sungai di dusun Cikeris Girang yang terletak di TK 32.14.11.2002-11.2003-11.2010-000 dengan koordinat  $107^{\circ} 31' 2.285''$  BT dan  $6^{\circ} 42' 27.458''$  LS.;

**b. Segmen Desa Bojong Barat – Desa Bojong Timur**

Dimulai dari pertigaan sungai Cileuweung yang terletak di TK 32.14.11.2001-11.2002-11.2007-000 dengan koordinat  $107^{\circ} 30' 37.758''$  BT dan  $6^{\circ} 42' 32.950''$  LS, mengarah ke Tenggara lalu menyusuri sungai Cileuweung, lalu berbelok ke arah Utara menyusuri sungai Cileuweung melewati areal pesawahan sampai pada pertigaan antara sungai Cikao dengan sungai di Dusun Cikao yang terletak di TK 32.14.11.2001-11.2002-11.2010-000 dengan koordinat  $107^{\circ} 30' 41.542''$  BT dan  $6^{\circ} 42' 16.194''$  LS.;

**c. Segmen Desa Cibingbin – Desa Bojong Timur**

Dimulai dari TK 32.14.11.2001-11.2002-11.2007-000 dengan koordinat  $107^{\circ} 30' 37.758''$  BT dan  $6^{\circ} 42' 32.950''$  LS, mengarah ke Selatan menyusuri sungai Cileuweung sampai pada ujung area pemukiman di dusun Bojong yang terletak di TK 32.14.11.2002-11.2007-001 dengan koordinat  $107^{\circ} 30' 35.559''$  BT dan  $6^{\circ} 42' 49.313''$  LS, dilanjutkan mengarah ke Barat Daya menyusuri sungai Cileuweung dan area pemukiman sampai di ujung dekat masjid di desa Cibingbin yang terletak di TK 32.14.11.2002-11.2007-002 dengan koordinat  $107^{\circ} 30' 33.983''$  BT dan  $6^{\circ} 42' 49.884''$  LS, dilanjutkan mengarah ke Tenggara menyusuri sungai Cileuweung sampai pada TK 32.14.11.2002-11.2007-003 dengan koordinat  $107^{\circ} 30' 45.191''$  BT dan  $6^{\circ} 42' 52.346''$  LS, dilanjutkan mengarah ke Tenggara menyusuri sungai melewati areal pesawahan dusun Bukit Pasir Dogdog yang terletak di TK 32.14.11.2002-11.2007-004 dengan koordinat  $107^{\circ} 30' 59.176''$  BT dan  $6^{\circ} 43' 22.384''$  LS, mengarah ke Barat Daya menyusuri areal pesawahan dan kebun sampai pada TK 32.14.11.2002-11.2007-005 dengan koordinat  $107^{\circ} 30' 52.561''$  BT dan  $6^{\circ} 43' 32.577''$  LS, dilanjutkan mengarah ke Tenggara menyusuri areal kebun dan sawah di dusun Cileuweung yang terletak di TK 32.14.11.2002-11.2007-006 dengan koordinat  $107^{\circ} 31' 7.409''$  BT dan  $6^{\circ} 43' 46.200''$  LS, dilanjutkan mengarah ke Selatan menyusuri tengah (as) jalan lingkungan melewati areal pemukiman sampai pada TK 32.14.11.2002-11.2007-007 dengan koordinat  $107^{\circ} 31' 4.631''$  BT dan  $6^{\circ} 43' 55.645''$  LS, dilanjutkan mengarah ke Selatan menyusuri areal antara perkebunan dan sawah di dusun Cileuweung sampai pada jalan antar desa yang terletak di TK 32.14.06.2010-11.2002-11.2007-000 dengan koordinat  $107^{\circ} 31' 1.105''$  BT dan  $6^{\circ} 44' 12.160''$  LS.;

**d. Segmen Desa Cikeris – Desa Bojong Timur**

Dimulai dari TK 32.14.11.2002-11.2003-11.2010-000 dengan koordinat  $107^{\circ} 31' 2.285''$  BT dan  $6^{\circ} 42' 27.458''$  LS, mengarah ke Tenggara sampai pada TK 32.14.11.2002-11.2003-11.2014-000 dengan koordinat  $107^{\circ} 31' 10.795''$  BT dan  $6^{\circ} 42' 49.283''$  LS dengan menyusuri sungai di dusun Borondong.;

**e. Segmen Desa Bojong Timur – Desa Pasanggrahan**

Dimulai dari TK 32.14.11.2002-11.2014-32.17-000 dengan koordinat  $107^{\circ} 33' 19.288''$  BT dan  $6^{\circ} 46' 27.387''$  LS, mengarah ke Utara menyusuri alur sungai sejauh  $\pm 1,2$  kilometer sampai persimpangan sungai Cihereng, dilanjutkan menyusuri sungai Ciherang sampai TK 32.14.11.2002-11.2014-003 dengan koordinat  $107^{\circ} 33' 13.205''$  BT dan  $6^{\circ} 45' 34.870''$  LS, dilanjutkan mengarah ke Barat Laut menyusuri sungai Ciherang melewati areal perkebunan sampai TK 32.14.11.2002-

11.2014-002 dengan koordinat 107° 31' 44.680" BT dan 6° 43' 52.660" LS, dilanjutkan mengarah ke Barat Laut menyusuri alur sungai di dusun Depok Dua melewati areal pesawahan sampai pada TK 32.14.11.2002-11.2014-001 dengan koordinat 107° 31' 27.105" BT dan 6° 43' 19.819" LS, dilanjutkan mengarah ke Barat Laut menyusuri alur sungai di dusun Depok Dua melewati areal pesawahan sampai pada TK 32.14.11.2002-11.2003-11.2014-000 dengan koordinat 107° 31' 10.795" BT dan 6° 42' 49.283" LS.;

**f. Segmen Desa Bojong Timur – Desa Pasirangin**

Dimulai dari TK 32.14.06.2010-11.2002-11.2007-000 dengan koordinat 107° 31' 1.105" BT dan 6° 44' 12.160" LS, mengarah ke Tenggara menyusuri areal kebun dan sawah sampai pada TK 32.14.06.2010-11.2002-001 dengan koordinat 107° 31' 4.314" BT dan 6° 44' 15.829" LS, dilanjutkan mengarah ke Tenggara menyusuri punggung bukit Pasir Angin, areal kebun dan sawah sampai pada TK 32.14.06.2010-11.2002-002 dengan koordinat 107° 31' 30.925" BT dan 6° 44' 27.782" LS, dilanjutkan mengarah ke utara menuruni punggung bukit pasir angin sampai pada TK 32.14.06.2010-11.2002-003 dengan koordinat 107° 31' 28.095" BT dan 6° 44' 21.639" LS, dilanjutkan mengarah ke Timur Laut menyusuri areal kebun sampai pada TK 32.14.06.2010-11.2002-004 dengan koordinat 107° 31' 36.319" BT dan 6° 44' 18.693" LS, dilanjutkan mengarah ke Tenggara menyusuri punggung bukit Pasir Angin sampai pada TK 32.14.06.2010-11.2002-005 dengan koordinat 107° 31' 51.755" BT dan 6° 44' 28.277" LS, dilanjutkan mengarah ke Tenggara sampai pada TK 32.14.06.2010-11.2002-32.17-000 dengan koordinat 107° 32' 27.177" BT dan 6° 45' 52.208" LS, menyusuri punggung bukit Pasir Angin.

Pasal 5

(1). Wilayah Desa Cikeris memiliki luas ± 2.37 Km<sup>2</sup> atau 236,833 Ha, adapun batas Desa Cikeris sebagaimana dimaksud dalam Pasal 2 huruf c sebagai berikut :

- a. Batas Utara : Desa Pawenang
- b. Batas Barat : Desa Bojong Timur
- c. Batas Timur : Desa Nangerang, Desa Sakambang Kecamatan Wanayasa
- d. Batas Selatan : Desa Cihanjawar dan Desa Pasanggrahan

(2). Batas Desa Cikeris sebagaimana dimaksud dalam ayat (1) dimulai dari :

**a. Segmen Desa Pawenang – Desa Cikeris**

Dimulai dari TK 32.14-11.2002-11.2003-11.2010-000 dengan koordinat 107° 31' 2.285" BT dan 6° 42' 27.458" LS, mengarah ke Utara menyusuri saluran air melewati pesawahan lalu berbelok ke arah Barat Laut menyusuri saluran air di dusun Madurasa sampai pada ujung pemukiman yang terletak di TK 32.14-11.2010-11.2003-001 dengan koordinat 107° 31' 0.947" BT dan 6° 42' 15.623" LS dari ujung pemukiman mengarah ke Timur Laut menyusuri jalan Wanayasa – Bojong sampai pada jembatan Cikeris, dilanjutkan mengarah ke Timur Laut menyusuri areal kebun sampai pada persimpangan jalan antara desa yang terletak di TK 32.14-11.2010-11.2003-002 dengan koordinat 107° 31' 8.624" BT dan 6° 42' 11.576" LS, dilanjutkan mengarah ke Timur Laut menyusuri tengah (as) jalan Wanayasa – Bojong sampai pada TK 32.14-09.2008-11.2003-11.2010-000 dengan koordinat 107° 31' 39.983" BT dan 6° 41' 44.610" LS.;

**b. Segmen Desa Cikeris – Desa Bojong Timur**

Dimulai dari TK 32.14.11.2002-11.2003-11.2010-000 dengan koordinat 107° 31' 2.285" BT dan 6° 42' 27.458" LS, mengarah ke Tenggara sampai pada TK 32.14.11.2002-11.2003-11.2014-000 dengan koordinat 107° 31' 10.795" BT dan 6° 42' 49.283" LS dengan menyusuri sungai di dusun Borondong.;

**c. Segmen Desa Cikeris – Desa Pasanggrahan**

Dimulai dari TK 32.14.11.2002-11.2003-11.2014-000 dengan koordinat 107° 31' 10.795" BT dan 6° 42' 49.283" LS, mengarah ke Timur Laut menyusuri areal pesawahan sampai TK 32.14.11.2003-11.2014-001 dengan koordinat 107° 31' 16.574" BT dan 6° 42' 44.792" LS. Selanjutnya, mengarah ke Tenggara menyusuri antara areal pesawahan, kebun dan melewati pemukiman warga yang terletak di TK 32.14.11.2003-11.2014-002 dengan koordinat 107° 31' 29.060" BT dan 6° 43' 0.106" LS. Selanjutnya, mengarah ke timur menyusuri jalan lokal desa cikeris-pasanggrahan sampai pada TK 32.14.11.2003-11.2014-003 dengan koordinat 107° 31' 31.858" BT dan 6° 42' 59.456" LS. Selanjutnya, mengarah ke Utara menyusuri areal permukiman dan kebun sampai pada TK 32.14.11.2003-11.2014-004 dengan koordinat 107° 31' 30.193" BT dan 6° 42' 53.899" LS. Selanjutnya, mengarah ke Timur menyusuri areal perkebunan sampai pada TK 32.14.11.2003-11.2014-005 dengan koordinat 107° 31' 38.461" BT dan 6° 42' 52.597" LS. Selanjutnya, mengarah ke Timur Laut sampai pada TK 32.14.11.2003-11.2004-11.2014-000 dengan koordinat 107° 31' 46.077" BT dan 6° 42' 50.698" LS, dengan menyusuri areal kebun dan sawah.;

**d. Segmen Desa Cikeris – Desa Cihanjawar**

Dimulai dari TK 32.14.11.2003-11.2004-11.2014-000 dengan koordinat 107° 31' 46.077" BT dan 6° 42' 50.698" LS, mengarah ke Timur menyusuri areal perkebunan sampai pada TK 32.14.11.2003-11.2004-001 dengan koordinat 107° 31' 51.207" BT dan 6° 42' 49.094" LS, dilanjutkan mengarah ke Utara menyusuri sungai di dusun sakambang sampai pada TK 32.14.09.2012-11.2003-11.2004-000 dengan koordinat 107° 32' 0.912" BT dan 6° 42' 25-003" LS.;

**e. Segmen Desa Cikeris – Desa Sakambang**

Dimulai dari TK 32.14.09.2012-11.2003-11.2004-000 dengan koordinat 107° 32' 0.912" BT dan 6° 42' 25.003" LS, mengarah ke Utara menyusuri areal sawah sampai TK 32.14.11.2003-09.2008-09.2012-000 dengan koordinat 107° 32' 5.755" BT dan 6° 42' 13.418" LS.;

**f. Segmen Desa Cikeris – Desa Nangerang**

Dimulai dari TK 32.14.09.2008-11.2003-11.2010-000 dengan koordinat 107° 31' 39.983" BT dan 6° 41' 44.610" LS mengarah ke Selatan menyusuri sungai Cikeris melewati antara areal kebun dan sawah sampai TK 32.14.11.2003-09.2008-001 dengan koordinat 107° 31' 32.887" BT dan 6° 42' 2.739" LS, dilanjutkan mengarah ke Timur menyusuri areal kebun dan sawah sampai TK 32.14.11.2003-09.2008-002 dengan koordinat 107° 32' 7.238" BT dan 6° 42' 8.395" LS, dilanjutkan mengarah Selatan mengikuti alur sungai sampai TK 32.14.11.2003-09.2008-09.2012-000 dengan koordinat 107° 32' 5.755" BT dan 6° 42' 13.418" LS.

## Pasal 6

- (1). Wilayah Desa Cihanjavar memiliki luas  $\pm 10,66$  Km<sup>2</sup> atau 1.066,463 Ha, adapun batas Desa Cihanjavar sebagaimana dimaksud dalam Pasal 2 huruf d sebagai berikut :
  - a. Batas Utara : Desa Cikeris
  - b. Batas Barat : Desa Pasanggrahan
  - c. Batas Timur : Desa Sakambang, Desa Nagrog Kecamatan Wanayasa
  - d. Batas Selatan : Kabupaten Bandung Barat
- (2). Batas Desa Cihanjavar sebagaimana dimaksud dalam ayat (1) dimulai dari:
  - a. Segmen Desa Cikeris – Desa Cihanjavar**

Dimulai dari TK 32.14.11.2003-11.2004-11.2014-000 dengan koordinat 107° 31' 46.077" BT dan 6° 42' 50.698" LS, mengarah ke Timur menyusuri areal perkebunan sampai pada TK 32.14.11.2003-11.2004-001 dengan koordinat 107° 31' 51.207" BT dan 6° 42' 49.094" LS, dilanjutkan mengarah ke Utara menyusuri sungai di dusun sakambang sampai pada TK 32.14.09.2012-11.2003-11.2004-000 dengan koordinat 107° 32' 0.912" BT dan 6° 42' 25.003" LS.;
  - b. Segmen Desa Pasanggrahan – Desa Cihanjavar**

Dimulai dari TK 32.14.11.2003-11.2004-11.2014-000 dengan koordinat 107° 31' 46.007" BT dan 6° 42' 50.698" LS, mengarah ke Tenggara menyusur aliran sungai antara areal pesawahan dan kebun lalu menyusuri sungai ciherang sampai pada TK 32.14.11.2004-11.2014-001 dengan koordinat 107° 32' 5.874" BT dan 6° 43' 39.425" LS. mengarah ke Barat Daya menyusuri pematang sawah sampai pada TK 32.14.11.2004-11.2014-002 dengan koordinat 107° 32' 0.752" BT dan 6° 43' 44.243" LS, selanjutnya mengarah ke Tenggara sampai pada TK 32.14.11.2004-11.2014-32.17-000 dengan koordinat 107° 33' 42.928" BT dan 6° 45' 18.654" LS, dengan menyusuri punggung bukit.;
  - c. Segmen Desa Nagrog – Desa Cihanjavar**

Dimulai dari TK 32.14.09.2005-11.2004-32.17-000 dengan koordinat 107° 34' 15.250" BT dan 6° 44' 11.462" LS di puncak gunung Lumengan mengarah ke Barat Laut menyusuri alur sungai sampai TK 32.14.09.2005-09.2012-11.2004-000 dengan koordinat 107° 33' 2.689" BT dan 6° 43' 8.963" LS.;
  - d. Segmen Desa Cihanjavar – Desa Sakambang**

Dimulai dari TK 32.14.09.2005-09.2012-11.2004-000 dengan koordinat 107° 33' 2.689" BT dan 6° 43' 8.963" LS mengarah ke Barat menyusuri areal perkebunan sampai TK 32.14.09.2012-11.2004-001 dengan koordinat 107° 32' 34.668" BT dan 6° 43' 9.133" LS, dilanjutkan mengarah ke Selatan menyusuri areal antara perkebunan dan pesawahan sampai TK 32.14.09.2012-11.2004-002 dengan koordinat 107° 32' 33.421" BT dan 6° 43' 26.750" LS, dilanjutkan mengarah ke Barat Laut menyusuri sungai di dusun Banteng sampai sungai di dusun Tegalheas terletak di TK 32.14.09.2012-11.2004-003 dengan koordinat 107° 32' 14.845" BT dan 6° 42' 52.610" LS, dilanjutkan mengarah ke Barat Laut melewati jalan dusun Tegalheas dan menyusuri areal perkebunan sampai pada TK 32.14.09.2012-11.2004-004 dengan koordinat 107° 32' 9.196" BT dan 6° 42' 49.353" LS, dilanjutkan mengarah ke Utara menyusuri areal antara perkebunan dan pesawahan sampai TK 32.14.09.2012-11.2004-005 dengan koordinat 107° 32' 11.030" BT dan 6° 42' 31.044" LS, dilanjutkan mengarah ke Barat menyusuri areal pesawahan sampai di ujung dusun

yang terletak di TK 32.14.09.2012-11.2004-006 dengan koordinat 107° 32' 4.967" BT dan 6° 42' 32.023" LS, dilanjutkan mengarah ke Barat Laut menyusuri pemukiman warga dan kebun sampai bertemu jalan lokal kemudian berbelok ke arah Barat menyusuri areal sawah sampai TK 32.14.09.2012-11.2003-11.2004-000 dengan koordinat 107° 32' 0.912" BT dan 6° 42' 25.003" LS.

#### Pasal 7

(1). Wilayah Desa Cipeundeuy memiliki luas  $\pm$  6,06 Km<sup>2</sup> atau 605,753 Ha, adapun batas Desa Cipeundeuy sebagaimana dimaksud dalam Pasal 2 huruf e sebagai berikut :

- a. Batas Utara : Desa Cileunca
- b. Batas Barat : Desa Neglasari Kecamatan Darangdan
- c. Batas Timur : Desa Sindangpanon
- d. Batas Selatan : Desa Sukamanah

(2). Batas Desa Cipeundeuy sebagaimana dimaksud dalam ayat (1) dimulai dari:

**a. Segmen Desa Kertasari – Desa Cipeundeuy**

Dimulai dari pertigaan antara sungai di dusun Pasirjati kaler dengan sungai Cikao terletak di TK 32.14-11.2005-11.2008-16.2004-000 dengan koordinat 107° 29' 46.260" BT dan 6° 38' 30.391" LS, mengarah ke Selatan menyusuri sungai di dusun Pasirjati Kidul dan melewati areal kebun dan pesawahan sampai pada TK 32.14-11.2005-11.2008-001 dengan koordinat 107° 29' 54.509" BT dan 6° 39' 11.474" LS, dilanjutkan mengarah ke Barat Daya menyusuri sungai di dusun pasirjati kidul melewati areal pesawahan dan kebun sampai pada TK 32.14.11.2006-11.2005-11.2008-000 dengan koordinat 107° 29' 46.897" BT dan 6° 39' 26.278" LS;

**b. Segmen Desa Cileunca – Desa Cipeundeuy**

Dimulai dari TK 32.14.11.2005-11.2006-11.2008-000 dengan koordinat 107° 29' 46.897" BT dan 6° 39' 26.278" LS, mengarah ke Tenggara menyusuri alur sungai sampai pada TK 32.14.11.2006-11.2005-001 dengan koordinat 107° 29' 57.743" BT dan 6° 39' 57.395" LS, dilanjutkan mengarah ke Barat Daya menyusuri alur sungai melewati areal perkebunan sampai pada TK 32.14.11.2006-11.2005-002 dengan koordinat 107° 29' 34.355" BT dan 6° 40' 46.400" LS, dilanjutkan mengarah ke Barat Laut menyusuri areal perkebunan di dusun Cipeundeuy sampai pada TK 32.14.11.2006-11.2005-003 dengan koordinat 107° 29' 27.754" BT dan 6° 40' 42.942" LS, dilanjutkan mengarah ke Barat Daya menyusuri alur sungai di dusun Sukamaju yang terletak di TK 32.14.11.2006-11.2005-004 dengan koordinat 107° 29' 17.816" BT dan 6° 40' 54.233" LS, dilanjutkan mengarah ke Tenggara mengikuti jalan Cipeundeuy melewati kompleks AURI sampai pada PT PSB Farm Malindo yang terletak di TK 32.14.11.2006-11.2005-005 dengan koordinat 107° 29' 32.036" BT dan 6° 41' 10.891" LS, dilanjutkan mengarah ke Selatan menyusuri alur sungai Cipamalayan ke arah kebun yang terletak di TK 32.14.11.2006-11.2005-006 dengan koordinat 107° 29' 30.989" BT dan 6° 41' 13.069" LS, dilanjutkan mengarah ke Barat mengikuti alur sungai Cipamalayan sampai pada pertigaan antara sungai Cipamalayan dan sungai Ciparakan Cadas terletak pada TK 32.14.06.2003-11.2005-11.2006-000 dengan koordinat 107° 28' 46.594" BT dan 6° 41' 6.175" LS.;

**c. Segmen Desa Cipeundeuy – Desa Sindangpanon**

Dimulai dari TK 32.14-11.2005-11.2011-11.2012-000 dengan koordinat  $107^{\circ} 30' 12.040''$  BT dan  $6^{\circ} 41' 7.982''$  LS, mengarah ke Utara menyusuri sungai Cikao sampai pada pertigaan sungai antara sungai Cikao dan sungai di Dusun Pasir Timba terletak di TK 32.14-11.2005-11.2012-16.2002-000 dengan koordinat  $107^{\circ} 30' 15.868''$  BT dan  $6^{\circ} 40' 6.759''$  LS.;

**d. Segmen Desa Cipeundeuy – Desa Sukamanah**

Dimulai dari TK 32.14-06.2014-11.2005-11.2011-000 dengan koordinat  $107^{\circ} 29' 35.737''$  BT dan  $6^{\circ} 41' 55.762''$  LS, mengarah ke Timur Laut menyusuri areal perkebunan sampai pada saluran pengairan terletak di TK 32.14-11.2005-11.2011-001 dengan koordinat  $107^{\circ} 29' 59.864''$  BT dan  $6^{\circ} 41' 26.256''$  LS, dilanjutkan mengarah ke Barat Daya menyusuri saluran melewati areal sawah sampai pada TK 32.14-11.2005-11.2011-11.2012-000 dengan koordinat  $107^{\circ} 30' 12.040''$  BT dan  $6^{\circ} 41' 7.982''$  LS.;

**e. Segmen Desa Cipeundeuy – Desa Salem**

Dimulai dari TK 32.14.11.2005-16.2002-16.2003-000 dengan koordinat  $107^{\circ} 29' 56.800''$  BT dan  $6^{\circ} 38' 33.771''$  LS, mengarah ke Barat Daya menyusuri sungai Cikao melewati areal pesawahan sampai pada TK 32.14.11.2005-11.2008-16.2004-000 dengan koordinat  $107^{\circ} 29' 46.260''$  BT dan  $6^{\circ} 38' 30.391''$  LS, di pertigaan antara sungai Cikao dan alur sungai di dusun PasirJati Kaler.;

**f. Segmen Desa Cipeundeuy – Desa Pondokbungur**

Dimulai dari TK 32.14.11.2005-11.2012-16.2002-000 dengan koordinat  $107^{\circ} 30' 15.868''$  BT dan  $6^{\circ} 40' 6.759''$  LS, mengarah ke Utara menyusuri sungai Cikao melewati area pesawahan di dusun Cikao, dusun Cigadung dan dusun Pondok Bungur sampai TK 32.14.11.2005-16.2002-16.2003-000 dengan koordinat  $107^{\circ} 29' 56.800''$  BT dan  $6^{\circ} 38' 33.771''$  LS.;

**g. Segmen Desa Cilingga – Desa Cipeundeuy**

Dimulai dari TK 32.14.06.2003-06.2014.11.2005-000 dengan koordinat  $107^{\circ} 28' 44.462''$  BT dan  $6^{\circ} 41' 12.040''$  LS, mengarah ke Utara menyusuri sungai Ci Parakancadas melewati areal pesawahan sampai TK 32.14.06.2003-11.2005-11.2006-000 dengan koordinat  $107^{\circ} 28' 46.594''$  BT dan  $6^{\circ} 41' 6.175''$  LS.;

**h. Segmen Desa Cipeundeuy – Desa Neglasari**

Dimulai dari TK 32.14.06.2003-06.2014.11.2005-000 dengan koordinat  $107^{\circ} 28' 44.462''$  BT dan  $6^{\circ} 41' 12.040''$  LS, mengarah ke Tenggara menyusuri sungai Ciparakancadas melewati areal sawah sampai TK 32.14.06.2014-11.2005-001 dengan koordinat  $107^{\circ} 28' 58.718''$  BT dan  $6^{\circ} 41' 21.285''$  LS, dilanjutkan mengarah ke Tenggara menyusuri sungai Ciparakancadas melewati antara areal kebun dan sawah sampai pada pemukiman warga terletak di TK 32.14.06.2014-11.2005-002 dengan koordinat  $107^{\circ} 29' 33.002''$  BT dan  $6^{\circ} 41' 53.765''$  LS, dilanjutkan mengarah ke Tenggara melalui jalan pemukiman sampai pada TK 32.14.06.2014-11.2005-11.2011-000 dengan koordinat  $107^{\circ} 29' 35.737''$  BT dan  $6^{\circ} 41' 55.762''$  LS.

## Pasal 8

- (1). Wilayah Desa Cileunca memiliki luas  $\pm 3,78$  Km<sup>2</sup> atau 377,581 Ha, adapun batas Desa Cileunca sebagaimana dimaksud dalam Pasal 2 huruf f sebagai berikut :
- a. Batas Utara : Desa Kertasari
  - b. Batas Barat : Desa Cilingga Kecamatan Darangdan
  - c. Batas Timur : Desa Cipeundeuy
  - d. Batas Selatan : Desa Cipeundeuy

- (2). Batas Desa Cileunca sebagaimana dimaksud dalam ayat (1) dimulai dari :

**a. Segmen Desa Kertasari – Desa Cileunca**

Dimulai dari TK 32.14-06.2003-11.2006-11.2008-000 dengan koordinat 107° 28' 37.717" BT dan 6° 40' 54.990" LS, mengarah ke Timur Laut menyusuri jalan desa menuju ke arah permukiman dusun Sindangsari sampai ke arah kebun yang terletak di TK 32.14-11.2008-11.2006-005 dengan koordinat 107° 28' 50.649" BT dan 6° 40' 22.053" LS, dilanjutkan mengarah ke Utara mengikuti jalan lingkungan dan masuk ke arah kebun sampai pada TK 32.14-11.2008-11.2006-004 dengan koordinat 107° 28' 49.877" BT dan 6° 40' 17.636" LS, dilanjutkan mengarah ke Tenggara mengikuti jalan lingkungan sampai pada TK 32.14-11.2008-11.2006-003 dengan koordinat 107° 28' 56.595" BT dan 6° 40' 21.405" LS, dilanjutkan mengarah ke Timur Laut melewati jembatan sungai Cileunca mengikuti jalan lingkungan hingga di pertigaan jalan desa menuju ke arah dusun Kertamukti yang terletak di TK 32.14-11.2008-11.2006-002 dengan koordinat 107° 29' 1.052" BT dan 6° 40' 13.712" LS, dilanjutkan mengarah ke Timur Laut mengikuti jalan lingkungan dan menyusuri kebun sampai pada TK 32.14-11.2008-11.2006-001 dengan koordinat 107° 29' 15.830" BT dan 6° 39' 52.932" LS, dilanjutkan mengarah ke Timur Laut sampai pada TK 32.14-11.2008-11.2006-11.2005-000 dengan koordinat 107° 29' 46.897" BT dan 6° 39' 26.278" LS dengan menyusuri sungai melalui areal sawah sampai diantara pertigaan sungai Cikao dan sungai di dusun Pasir Jati.;

**b. Segmen Desa Cileunca – Desa Cipeundeuy**

Dimulai dari TK 32.14-11.2005-11.2006-11.2008-000 dengan koordinat 107° 29' 46.897" BT dan 6° 39' 26.278" LS, mengarah ke Tenggara menyusuri alur sungai sampai pada TK 32.14-11.2006-11.2005-001 dengan koordinat 107° 29' 57.743" BT dan 6° 39' 57.395" LS, dilanjutkan mengarah ke Barat Daya menyusuri alur sungai melewati areal perkebunan sampai pada TK 32.14-11.2006-11.2005-002 dengan koordinat 107° 29' 34.355" BT dan 6° 40' 46.400" LS, dilanjutkan mengarah ke Barat Laut menyusuri areal perkebunan di dusun Cipeundeuy sampai pada TK 32.14-11.2006-11.2005-003 dengan koordinat 107° 29' 27.754" BT dan 6° 40' 42.942" LS, dilanjutkan mengarah ke Barat Daya menyusuri alur sungai di dusun Sukamaju yang terletak di TK 32.14-11.2006-11.2005-004 dengan koordinat 107° 29' 17.816" BT dan 6° 40' 54.233" LS, dilanjutkan mengarah ke Tenggara mengikuti jalan Cipeundeuy melewati kompleks AURI sampai pada PT PSB Farm Malindo yang terletak di TK 32.14-11.2006-11.2005-005 dengan koordinat 107° 29' 32.036" BT dan 6° 41' 10.891" LS, dilanjutkan mengarah ke Selatan menyusuri alur sungai Cipamalayan ke arah kebun yang terletak di TK 32.14-11.2006-11.2005-006 dengan koordinat 107° 29' 30.989" BT dan 6° 41' 13.069" LS, dilanjutkan mengarah ke Barat mengikuti alur sungai Cipamalayan sampai pada pertigaan antara sungai Cipamalayan dan sungai

Ciparakan Cadas terletak pada TK 32.14-06.2003-11.2005-11.2006-000 dengan koordinat 107° 28' 46.594" BT dan 6° 41' 6.175" LS.;

**c. Segmen Desa Cileunca – Desa Cilingga**

Dimulai dari pertigaan antara sungai Ciparakancadas dan sungai Cipamalayan yang terletak di TK 32.14.06.2003-11.2005-11.2006-000 dengan koordinat 107° 28' 46.594" BT dan 6° 41' 6.175" LS, mengarah ke Barat Laut menyusuri sungai Ciparakancadas melewati areal pesawahan sampai TK 32.14.06.2003-11.2006-11.2008-000 dengan koordinat 107° 28' 37.717" BT dan 6° 40' 54.990" LS.

Pasal 9

(1). Wilayah Desa Cibingbin memiliki luas  $\pm$  3,59 Km<sup>2</sup> atau 359,099 Ha, adapun batas Desa Cibingbin sebagaimana dimaksud dalam Pasal 2 huruf g sebagai berikut :

- a. Batas Utara : Desa Bojong Barat dan Desa Pangkalan
- b. Batas Barat : Desa Pasirangin Kecamatan Darangdan
- c. Batas Timur : Desa Bojong Timur
- d. Batas Selatan : Desa Pasirangin Kecamatan Darangdan

(2). Batas Desa Cibingbin sebagaimana dimaksud dalam ayat (1) dimulai dari :

**a. Segmen Desa Pangkalan – Desa Cibingbin**

Dimulai dari pertigaan sungai di dusun Sukarapih dan dusun Sukaresmi yang terletak di TK 32.14.11.2001-11.2007-11.2009-000 dengan koordinat 107° 30' 8.845" BT dan 6° 42' 55.208" LS, mengarah ke Barat Daya menyusuri areal sawah dan kebun sampai di dusun Sukajadi yang terletak di TK 32.14.11.2007-11.2009-001 dengan koordinat 107° 29' 56.275" BT dan 6° 43' 6.732" LS, dilanjutkan mengarah ke Barat Laut sampai pada TK 32.14.06.2010-11.2007-11.2009-000 dengan koordinat 107° 29' 42.193" BT dan 6° 43' 18.124" LS, dengan menyusuri sungai melewati areal sawah dan kebun.;

**b. Segmen Desa Bojong Barat – Desa Cibingbin**

Dimulai dari TK 32.14.11.2001-11.2007-11.2009-000 dengan koordinat 107° 30' 8.845" BT dan 6° 42' 55.208" LS, mengarah ke Timur Laut melewati areal pesawahan sampai pada TK 32.14.11.2001-11.2007-001 dengan koordinat 107° 30' 10.739" BT dan 6° 42' 54.156" LS. Selanjutnya, mengarah ke Timur Laut melewati areal pesawahan memasuki areal pemukiman sampai pada TK 32.14.11.2001-11.2007-002 dengan koordinat 107° 30' 21.651" BT dan 6° 42' 48.201" LS. Selanjutnya, mengarah ke utara sampai pertigaan jalan antara Desa Bojong Barat dan Desa Cibingbin yang terletak di TK 32.14.11.2001-11.2007-003 dengan koordinat 107° 30' 20.918" BT dan 6° 42' 46.432" LS. Selanjutnya, mengarah ke Timur Laut menyusuri aliran sungai di Dusun Pangkalan melewati areal pesawahan dan kebun sampai pada TK 32.14.11.2001-11.2007-004 dengan koordinat 107° 30' 28.171" BT dan 6° 42' 35.494" LS. Selanjutnya, mengarah ke Timur Laut menyusuri areal perkebunan sampai pada TK 32.14.11.2001-11.2007-005 dengan koordinat 107° 30' 31.514" BT dan 6° 42' 30.523" LS. Selanjutnya mengarah ke Tenggara sampai pada TK 32.14.11.2001-11.2002-11.2007-000 dengan koordinat 107° 30' 37.758" BT dan 6° 42' 32.950" LS, dengan menyusuri areal perkebunan sampai pada pertigaan sungai Cileuweung.;

**c. Segmen Desa Cibingbin – Desa Bojong Timur**

Dimulai dari TK 32.14.11.2001-11.2002-11.2007-000 dengan koordinat 107° 30' 37.758" BT dan 6° 42' 32.950" LS, mengarah ke Selatan menyusuri sungai Cileuweung sampai pada ujung area

pemukiman di dusun Bojong yang terletak di TK 32.14.11.2002-11.2007-001 dengan koordinat 107° 30' 35.559" BT dan 6° 42' 49.313" LS, dilanjutkan mengarah ke Barat Daya menyusuri sungai Cileuweung dan area pemukiman sampai di ujung dekat masjid di desa Cibingbin yang terletak di TK 32.14.11.2002-11.2007-002 dengan koordinat 107° 30' 33.983" BT dan 6° 42' 49.884" LS, dilanjutkan mengarah ke Tenggara menyusuri sungai Cileuweung sampai pada TK 32.14.11.2002-11.2007-003 dengan koordinat 107° 30' 45.191" BT dan 6° 42' 52.346" LS, dilanjutkan mengarah ke Tenggara menyusuri sungai melewati areal pesawahan dusun Bukit Pasir Dogdog yang terletak di TK 32.14.11.2002-11.2007-004 dengan koordinat 107° 30' 59.176" BT dan 6° 43' 22.384" LS, mengarah ke Barat Daya menyusuri areal pesawahan dan kebun sampai pada TK 32.14.11.2002-11.2007-005 dengan koordinat 107° 30' 52.561" BT dan 6° 43' 32.577" LS, dilanjutkan mengarah ke Tenggara menyusuri areal kebun dan sawah di dusun Cileuweung yang terletak di TK 32.14.11.2002-11.2007-006 dengan koordinat 107° 31' 7.409" BT dan 6° 43' 46.200" LS, dilanjutkan mengarah ke Selatan menyusuri tengah (as) jalan lingkungan melewati areal pemukiman sampai pada TK 32.14.11.2002-11.2007-007 dengan koordinat 107° 31' 4.631" BT dan 6° 43' 55.645" LS, dilanjutkan mengarah ke Selatan menyusuri areal antara perkebunan dan sawah di dusun Cileuweung sampai pada jalan antar desa yang terletak di TK 32.14.06.2010-11.2002-11.2007-000 dengan koordinat 107° 31' 1.105" BT dan 6° 44' 12.160" LS.;

**d. Segmen Desa Cibingbin – Desa Pasirangin**

Dimulai dari TK 32.14.06.2010-11.2002-11.2007-000 dengan koordinat 107° 31' 1.105" BT dan 6° 44' 12.160" LS, mengarah ke Barat Laut melewati kebun dan sawah di dusun Pasir Angin Dua, Ciparigi dan Tugurasari sampai pada TK 32.14.06.2010-11.2007-005 dengan koordinat 107° 30' 20.341" BT dan 6° 43' 39.018" LS, dilanjutkan mengarah ke Barat Laut dengan menyusuri sungai, melewati sawah dan kebun sampai pada TK 32.14.06.2010-11.2007-004 dengan koordinat 107° 29' 48.628" BT dan 6° 43' 30.445" LS, dilanjutkan mengarah ke Timur melewati kebun dan sawah sampai pada TK 32.14.06.2010-11.2007-003 dengan koordinat 107° 29' 50.982" BT dan 6° 43' 29.246" LS, dilanjutkan mengarah ke Barat Laut melewati kebun sampai pada TK 32.14.06.2010-11.2007-002 dengan koordinat 107° 29' 47.135" BT dan 6° 43' 25.852" LS, dilanjutkan mengarah ke Timur Laut melewati kebun sampai pada TK 32.14.06.2010-11.2007-001 dengan koordinat 107° 29' 50.912" BT dan 6° 43' 21.675" LS, dilanjutkan mengarah ke Barat Laut sampai pada TK 32.14.06.2010-11.2007-11.2009-000 dengan koordinat 107° 29' 42.193" BT dan 6° 43' 18.124" LS dengan menyusuri kebun sampai bertemu sungai.

Pasal 10

- (1). Wilayah Desa Kertasari memiliki luas ± 12,07 Km<sup>2</sup> atau 1206,839 Ha, adapun batas Desa Kertasari sebagaimana dimaksud dalam Pasal 2 huruf h sebagai berikut :
- a. Batas Utara : Desa Galudra, Desa Sukajadi Kecamatan Pondoksalam
  - b. Batas Barat : Desa Sukajadi Kecamatan Pondoksalam dan Desa Cilingga Kecamatan Darangdan
  - c. Batas Timur : Desa Cipeundeuy
  - d. Batas Selatan : Desa Cipeundeuy

(2). Batas Desa Kertasari sebagaimana dimaksud dalam ayat (1) dimulai dari :

**a. Segmen Desa Kertasari – Desa Cipeundeuy**

Dimulai TK 32.14-11.2005-11.2008-16.2004-000 dengan koordinat  $107^{\circ} 29' 46.260''$  BT dan  $6^{\circ} 38' 30.391''$  LS, mengarah ke Selatan menyusuri sungai di dusun Pasirjati Kidul dan melewati areal kebun dan pesawahan sampai pada TK 32.14-11.2005-11.2008-001 dengan koordinat  $107^{\circ} 29' 54.509''$  BT dan  $6^{\circ} 39' 11.474''$  LS, dilanjutkan mengarah ke Barat Daya menyusuri sungai di dusun pasirjati kidul melewati areal pesawahan dan kebun sampai pada TK 32.14.11.2005-11.2006-11.2008-000 dengan koordinat  $107^{\circ} 29' 46.897''$  BT dan  $6^{\circ} 39' 26.278''$  LS.;

**b. Segmen Desa Kertasari – Desa Cileunca**

Dimulai dari TK 32.14.06.2003-11.2006-11.2008-000 dengan koordinat  $107^{\circ} 28' 37.717''$  BT dan  $6^{\circ} 40' 54.990''$  LS, mengarah ke Timur Laut menyusuri jalan desa menuju ke arah permukiman dusun Sindangsari sampai ke arah kebun yang terletak di TK 32.14.11.2008-11.2006-005 dengan koordinat  $107^{\circ} 28' 50.649''$  BT dan  $6^{\circ} 40' 22.053''$  LS, dilanjutkan mengarah ke Utara mengikuti jalan lingkungan dan masuk ke arah kebun sampai pada TK 32.14.11.2008-11.2006-004 dengan koordinat  $107^{\circ} 28' 49.877''$  BT dan  $6^{\circ} 40' 17.636''$  LS, dilanjutkan mengarah ke Tenggara mengikuti jalan lingkungan sampai pada TK 32.14.11.2008-11.2006-003 dengan koordinat  $107^{\circ} 28' 56.595''$  BT dan  $6^{\circ} 40' 21.405''$  LS, dilanjutkan mengarah ke Timur Laut melewati jembatan sungai Cileunca mengikuti jalan lingkungan hingga di pertigaan jalan desa menuju ke arah dusun Kertamukti yang terletak di TK 32.14.11.2008-11.2006-002 dengan koordinat  $107^{\circ} 29' 1.052''$  BT dan  $6^{\circ} 40' 13.712''$  LS, dilanjutkan mengarah ke Timur Laut mengikuti jalan lingkungan dan menyusuri kebun sampai pada TK 32.14.11.2008-11.2006-001 dengan koordinat  $107^{\circ} 29' 15.830''$  BT dan  $6^{\circ} 39' 52.932''$  LS, dilanjutkan mengarah ke Timur Laut sampai pada TK 32.14.11.2008-11.2006-11.2005-000 dengan koordinat  $107^{\circ} 29' 46.897''$  BT dan  $6^{\circ} 39' 26.278''$  LS dengan menyusuri sungai melalui areal sawah sampai diantara pertigaan sungai Cikao dan sungai di dusun Pasir Jati.;

**c. Segmen Desa Kertasari – Desa Sukajadi**

Dimulai dari sungai Cikao yang terletak di TK 32.14.11.2008-16.2005-16.2010-000 dengan koordinat  $107^{\circ} 28' 53.141''$  BT dan  $6^{\circ} 37' 31.757''$  LS, mengarah ke Barat Daya melewati kebun sampai pada TK 32.14.16.2008-11.2011-001 dengan koordinat  $107^{\circ} 28' 21.915''$  BT dan  $6^{\circ} 37' 58.041''$  LS, dilanjutkan mengarah ke Selatan menyusuri kebun sampai pada TK 32.14.16.2008-11.2011-002 dengan koordinat  $107^{\circ} 28' 18.798''$  BT dan  $6^{\circ} 38' 12.462''$  LS, dilanjutkan mengarah ke Barat Daya melewati kebun dan sawah sampai pada TK 32.14.16.2008-11.2011-003 dengan koordinat  $107^{\circ} 28' 7.395''$  BT dan  $6^{\circ} 38' 44.050''$  LS, dilanjutkan mengarah ke Tenggara melewati sawah sampai pada TK 32.14.16.2008-11.2011-004 dengan koordinat  $107^{\circ} 28' 13.871''$  BT dan  $6^{\circ} 38' 53.993''$  LS, dilanjutkan mengarah ke Selatan melewati kebun sampai pada TK 32.14.06.2003-11.2008-16.2010-000 dengan koordinat  $107^{\circ} 28' 12.875''$  BT dan  $6^{\circ} 39' 33.934''$  LS.;

**d. Segmen Desa Kertasari – Desa Tanjungsari**

Dimulai dari pertigaan sungai Cikao dan sungai di dusun Tanjungsari terletak di TK 32.14.11.2008-16.2004-16.2005-000 dengan koordinat  $107^{\circ} 29' 3.724''$  BT dan  $6^{\circ} 37' 40.029''$  LS, mengarah ke Barat Laut menyusuri sungai Cikao dan melewati sawah sampai pada TK

32.14.11.2008-16.2005-16.2010-000 dengan koordinat 107° 28' 53.141" BT dan 6° 37' 31.757" LS.;

**e. Segmen Desa Kertasari – Desa Galudra**

Dimulai dari perpotongan antara saluran air dengan sungai Cikao yang terletak di TK 32.14.11.2008-16.2003-16.2004-000 dengan koordinat 107° 29' 31.975" BT dan 6° 38' 0.841" LS, mengarah ke Barat Laut menyusuri sungai Cikao melewati areal pesawahan sampai pada TK 32.14.11.2008-16.2004-16.2005-000 dengan koordinat 107° 29' 3.724" BT dan 6° 37' 40.029" LS, di pertigaan antara sungai Cikao dan saluran air di dusun Tanjungsari.;

**f. Segmen Desa Kertasari – Desa Salem**

Dimulai dari sungai Cikao yang terletak di TK 32.14.11.2005-11.2008-16.2004-000 dengan koordinat 107° 29' 46.260" BT dan 6° 38' 30.391" LS, mengarah ke Barat Laut menyusuri sungai Cikao melewati areal pesawahan sampai pada TK 32.14. 11.2008-16.2003-16.2004-000 dengan koordinat 107° 29' 31.975" BT dan 6° 38' 0.841" LS, di pertigaan antara sungai Cikao dan sungai di dusun Galudra.;

**g. Segmen Desa Kertasari – Desa Cilingga**

Dimulai dari TK 32.14.06.2003-11.2008-16.2010-000 dengan koordinat 107° 28' 12.875" BT dan 6° 39' 33.934" LS, mengarah ke Selatan melewati kebun sampai pada TK 32.14.06.2003-11.2008-001 dengan koordinat 107° 28' 12.963" BT dan 6° 39' 48.564" LS, dilanjutkan mengarah ke Tenggara melewati sawah dan kebun sampai TK 32.14.06.2003-11.2008-002 dengan koordinat 107° 28' 15.529" BT dan 6° 39' 52.181" LS, dilanjutkan mengarah ke Selatan melewati kebun dan bertemu sungai Ciparakandas yang terletak di TK 32.14.06.2003-11.2008-003 dengan koordinat 107° 28' 14.811" BT dan 6° 40' 30.975" LS, dilanjutkan mengarah ke Tenggara menyusuri sungai Ciparakandas melewati areal pesawahan sampai pada TK 32.14.06.2003-11.2006-11.2008-000 dengan koordinat 107° 28' 37.717" BT dan 6° 40' 54.990" LS.

Pasal 11

(1). Wilayah Desa Pangkalan memiliki luas ± 1,98 Km<sup>2</sup> atau 197,620 Ha, adapun batas Desa Pangkalan sebagaimana dimaksud dalam Pasal 2 huruf i sebagai berikut :

- a. Batas Utara : Desa Sukamanah
- b. Batas Barat : Desa Nangewer Kecamatan Darangdan
- c. Batas Timur : Desa Bojong Barat
- d. Batas Selatan : Desa Cibingbin

(2). Batas Desa Pangkalan sebagaimana dimaksud dalam ayat (1) dimulai dari:

**a. Segmen Desa Sukamanah – Desa Pangkalan**

Dimulai dari depan Masjid Besar Ar Rahmah Bojong di dusun Bunisari yang terletak di TK 32.14.11.2001-11.2009-11.2011-000 dengan koordinat 107° 30' 5.135" BT dan 6° 42' 37.944" LS, mengarah ke Barat Laut sampai pada TK 32.14.06.2014-11.2009-11.2011-000 dengan koordinat 107° 29' 35.973" BT dan 6° 42' 26.705" LS dengan mengikuti pematang antara pesawahan dan daratan di dusun Pangkalan sampai pada di kebun.;

**b. Segmen Desa Pangkalan – Desa Bojong Barat**

Dimulai dari TK 32.14.11.2001-11.2009-11.2011-000 dengan koordinat 107° 30' 5.135" BT dan 6° 42' 37.944" LS, mengarah ke Barat

Daya menyusuri saluran air di dusun Bunisari sampai pada pertigaan saluran air dusun Bunisari yang terletak pada TK 32.14.11.2001-11.2009-001 dengan koordinat  $107^{\circ} 30' 4.254''$  BT dan  $6^{\circ} 42' 39.334''$  LS, dilanjutkan mengarah ke Tenggara menyusuri saluran air sampai TK 32.14.11.2001-11.2009-002 dengan koordinat  $107^{\circ} 30' 5.221''$  BT dan  $6^{\circ} 42' 39.857''$  LS, dilanjutkan mengarah ke Tenggara menyusuri jalan desa antara desa Pangkalan dan desa Bojong Barat yang terletak di TK 32.14.11.2001-11.2009-003 dengan koordinat  $107^{\circ} 30' 6.195''$  BT dan  $6^{\circ} 42' 40.007''$  LS, dilanjutkan mengarah ke Tenggara menyusuri saluran air dan melewati areal pesawahan sampai pada TK 32.14.11.2001-11.2009-004 dengan koordinat  $107^{\circ} 30' 10.184''$  BT dan  $6^{\circ} 42' 44.150''$  LS, dilanjutkan mengarah ke Selatan sampai pada TK 32.14.11.2001-11.2007-11.2009-000 dengan koordinat  $107^{\circ} 30' 8.845''$  BT dan  $6^{\circ} 42' 55.208''$  LS menyusuri saluran air sampai pada pertigaan sungai di dusun Sukarapih dan dusun Sukaresmi.;

**c. Segmen Desa Pangkalan – Desa Cibingbin**

Dimulai dari pertigaan sungai di dusun Sukarapih dan dusun Sukaresmi yang terletak di TK 32.14.11.2001-11.2007-11.2009-000 dengan koordinat  $107^{\circ} 30' 8.845''$  BT dan  $6^{\circ} 42' 55.208''$  LS, mengarah ke Barat Daya menyusuri areal sawah dan kebun sampai di dusun Sukajadi yang terletak di TK 32.14.11.2007-11.2009-001 dengan koordinat  $107^{\circ} 29' 56.275''$  BT dan  $6^{\circ} 43' 6.732''$  LS, dilanjutkan mengarah ke Barat Laut sampai pada TK 32.14.06.2010-11.2007-11.2009-000 dengan koordinat  $107^{\circ} 29' 42.193''$  BT dan  $6^{\circ} 43' 18.124''$  LS, dengan menyusuri sungai melewati areal sawah dan kebun.;

**d. Segmen Desa Pangkalan – Desa Neglasari**

Dimulai dari jalan Kawasan peternakan di dusun Pangkalan terletak di TK 32.14.06.2004-06.2014-11.2009-000 dengan koordinat  $107^{\circ} 29' 13.223''$  BT dan  $6^{\circ} 42' 43.819''$  LS, dilanjutkan mengarah ke Timur Laut dengan melalui jalan Kawasan peternakan sampai TK 32.14.06.2014-11.2009-002 dengan koordinat  $107^{\circ} 29' 22.703''$  BT dan  $6^{\circ} 42' 34.265''$  LS di pertigaan jalan Kawasan peternakan, dilanjutkan mengarah ke Barat Laut dengan melalui jalan Kawasan peternakan dan menyusuri saluran sampai TK 32.14.06.2014-11.2009-001 dengan koordinat  $107^{\circ} 29' 19.330''$  BT dan  $6^{\circ} 42' 30.716''$  LS, dilanjutkan mengarah ke Timur Laut melalui areal kebun, persawahan dan menyusuri saluran sampai TK 32.14.06.2014-11.2009-11.2011-000 dengan koordinat  $107^{\circ} 29' 35.973''$  BT dan  $6^{\circ} 42' 26.705''$  LS.;

**e. Segmen Desa Nangewer – Desa Pangkalan**

Dimulai dari TK 32.14.06.2004-06.2010-11.2009-000 dengan koordinat  $107^{\circ} 29' 31.683''$  BT dan  $6^{\circ} 43' 21.076''$  LS, mengarah ke Barat Laut menyusuri sungai Cibingbin melewati areal sawah dan kebun sampai TK 32.14.06.2004-11.2009-001 dengan koordinat  $107^{\circ} 29' 16.215''$  BT dan  $6^{\circ} 42' 56.581''$  LS, di pertigaan sungai tersebut dengan sungai di dusun pangkalan, dilanjutkan mengarah ke Utara melalui areal kebun sampai TK 32.14.06.2004-06.2014-11.2009-000 dengan koordinat  $107^{\circ} 29' 13.223''$  BT dan  $6^{\circ} 42' 43.819''$  LS.;

**f. Segmen Desa Pasirangin – Desa Pangkalan**

Dimulai dari TK 32.14.06.2004-06.2010-11.2009-000 dengan koordinat  $107^{\circ} 29' 31.683''$  BT dan  $6^{\circ} 43' 21.076''$  LS, mengarah ke Timur Laut menyusuri sungai Cibingbin melewati areal sawah sampai TK 32.14.06.2010-11.2009-001 dengan koordinat  $107^{\circ} 29' 36.671''$  BT dan  $6^{\circ} 43' 19.846''$  LS, dilanjutkan mengarah ke Timur Laut menyusuri

saluran sampai TK 32.14.06.2010-11.2007-11.2009-000 dengan koordinat 107° 29' 42.193" BT dan 6° 43' 18.124" LS

## Pasal 12

- (1). Wilayah Desa Pawenang memiliki luas  $\pm 2,44$  Km<sup>2</sup> atau 244,159 Ha, adapun batas Desa Pawenang sebagaimana dimaksud dalam Pasal 2 huruf j sebagai berikut :
- a. Batas Utara : Desa Sindangpanon dan Desa Sindangsari
  - b. Batas Barat : Desa Sukamanah
  - c. Batas Timur : Desa Nangerang Kecamatan Wanayasa
  - d. Batas Selatan : Desa Cikeris dan Desa Bojong Timur

- (2). Batas Desa Pawenang sebagaimana dimaksud dalam ayat (1) dimulai dari:

**a. Segmen Desa Sindangpanon – Desa Pawenang**

Dimulai dari TK 32.14.11.2010-11.2011-11.2012-000 dengan koordinat 107° 30' 21.208" BT dan 6° 41' 37.423" LS, mengarah ke Timur mengikuti irigasi pengairan sampai pada Kawasan PT Japfa Comfeed yang terletak di TK 32.14.11.2012-11.2010-003 dengan koordinat 107° 30' 43.168" BT dan 6° 41' 35.050" LS, dilanjutkan mengarah ke Timur melewati sebagian area PT Japfa Comfeed sampai pada TK 32.14.11.2012-11.2010-002 dengan koordinat 107° 30' 55.713" BT dan 6° 41' 33.224" LS dilanjutkan mengarah ke Tenggara memasuki kawasan permukiman dan menyusuri jalan lokal sampai pada TK 32.14.11.2012-11.2010-001 dengan koordinat 107° 31' 1.786" BT dan 6° 41' 34.796" LS, dilanjutkan mengarah ke Barat Daya sejauh  $\pm 17$  meter kemudian berbelok ke Tenggara sampai pada TK 32.14.11.2012-11.2010-11.2013-000 dengan koordinat 107° 31' 16.521" BT dan 6° 41' 42.001" LS, dengan mengikuti jalan lingkungan sampai pada pertigaan antara jalan tersebut dengan Jalan Desa Sindangpanon.;

**b. Segmen Desa Sindangsari – Desa Pawenang**

Dimulai dari TK 32.14.09.2008-11.2010-11.2013-000 dengan koordinat 107° 31' 43.218" BT dan 6° 41' 24.950" LS, mengarah ke Barat Laut menyusuri jalan, sungai dan areal pesawahan sampai pada TK 32.14.11.2010-11.2013-003 dengan koordinat 107° 31' 40.188" BT dan 6° 41' 23.798" LS, dilanjutkan mengarah ke Barat Daya menyusuri sungai dan melewati areal pesawahan dan kebun sampai di dusun Lemahduhur yang terletak di TK 32.14.11.2010-11.2013-002 dengan koordinat 107° 31' 26.736" BT dan 6° 41' 41.113" LS, dilanjutkan mengarah ke Barat Daya menyusuri kebun sampai di dusun Beringin terletak di TK 32.14.11.2010-11.2013-001 dengan koordinat 107° 31' 19.128" BT dan 6° 41' 43.730" LS, dilanjutkan mengarah ke Barat Laut sampai pada TK 32.14.11.2010-11.2012-11.2013-000 dengan koordinat 107° 31' 16.521" BT dan 6° 41' 42.001" LS, di dusun Beringin.;

**c. Segmen Desa Pawenang – Desa Cikeris**

Dimulai dari TK 32.14.11.2002-11.2003-11.2010-000 dengan koordinat 107° 31' 2.285" BT dan 6° 42' 27.458" LS, mengarah ke Utara menyusuri saluran air melewati pesawahan lalu berbelok ke arah Barat Laut menyusuri saluran air di dusun Madurasa sampai pada ujung pemukiman yang terletak di TK 32.14.11.2010-11.2003-001 dengan koordinat 107° 31' 0.947" BT dan 6° 42' 15.623" LS dari ujung pemukiman mengarah ke Timur Laut menyusuri jalan Wanayasa – Bojong sampai pada jembatan Cikeris, dilanjutkan mengarah ke Timur Laut menyusuri areal kebun sampai pada persimpangan jalan antara

desa yang terletak di TK 32.14.11.2010-11.2003-002 dengan koordinat 107° 31' 8.624" BT dan 6° 42' 11.576" LS, dilanjutkan mengarah ke Timur Laut menyusuri tengah (as) jalan Wanayasa – Bojong sampai pada TK 32.14.09.2008-11.2003-11.2010-000 dengan koordinat 107° 31' 39.983" BT dan 6° 41' 44.610" LS.;

**d. Segmen Desa Pawenang – Desa Bojong Timur**

Dimulai dari TK 32.14.11.2001-11.2002-11.2010-000 dengan koordinat 107° 30' 41.542" BT dan 6° 42' 16.194" LS, mengarah ke Tenggara menyusuri saluran air dan melewati area pesawahan sampai pada pertigaan sungai di dusun Cikeris Girang yang terletak di TK 32.14. 11.2002-11.2003-11.2010-000 dengan koordinat 107° 31' 2.285" BT dan 6° 42' 27.458" LS.;

**e. Segmen Desa Pawenang – Desa Bojong Barat**

Dimulai dari pertigaan antara sungai Cikao dan sungai di dusun Hegarmanah yang terletak di TK 32.14.11.2001-11.2010-11.2011-000 dengan koordinat 107° 30' 19.648" BT dan 6° 41' 45.296" LS, mengarah ke Tenggara menyusuri sungai Cikao sampai pada pertigaan antara sungai Cikao yang terletak di TK 32.14.11.2001-11.2002-11.2010-000 dengan koordinat 107° 30' 41.542" BT dan 6° 42' 16.194" LS.;

**f. Segmen Desa Sukamanah – Desa Pawenang**

Dimulai dari TK 32.14.11.2010-11.2011-11.2012-000 dengan koordinat 107° 30' 21.208" BT dan 6° 41' 37.423" LS, mengarah ke Selatan menyusuri sungai Cikao sampai pada pertigaan antara sungai Cikao dan sungai di dusun Cigitung yang terletak di TK 32.14. 11.2001-11.2010-11.2011-000 dengan koordinat 107° 30' 19.648" BT dan 6° 41' 45.296" LS.;

**g. Segmen Desa Nangerang – Desa Pawenang**

Dimulai dari TK 32.14.09.2008-11.2003-11.2010-000 dengan koordinat 107° 31' 39.983" BT dan 6° 41' 44.610" LS, mengarah ke Utara menyusuri sungai Cikeris melewati areal pesawahan sampai TK 32.14.09.2008-11.2010-001 dengan koordinat 107° 31' 45.888" BT dan 6° 41' 28.096" LS, dilanjutkan mengarah ke Barat Laut menyusuri (as) tengah jalan sampai TK 32.14.09.2008-11.2010-11.2013-000 dengan koordinat 107° 31' 43.218" BT dan 6° 41' 24.950" LS.

Pasal 13

(1). Wilayah Desa Sukamanah memiliki luas ± 2,23 Km<sup>2</sup> atau 222,698 Ha , adapun batas Desa Sukamanah sebagaimana dimaksud dalam Pasal 2 huruf k sebagai berikut :

- a. Batas Utara : Desa Cipeundeuy
- b. Batas Barat : Desa Desa Neglasari Kecamatan Darangdan
- c. Batas Timur : Desa Sindangpanon, Desa Pawenang dan Desa Bojong Barat
- d. Batas Selatan : Desa Pangkalan

(2). Batas Desa Sukamanah sebagaimana dimaksud dalam ayat (1) dimulai dari

**a. Segmen Desa Cipeundeuy – Desa Sukamanah**

Dimulai dari TK 32.14.06.2014-11.2005-11.2011-000 dengan koordinat 107° 29' 35.737" BT dan 6° 41' 55.762" LS, mengarah ke Timur Laut menyusuri areal perkebunan sampai pada saluran pengairan terletak di TK 32.14.11.2005-11.2011-001 dengan koordinat 107° 29' 59.864" BT dan 6° 41' 26.256" LS, dilanjutkan mengarah ke Barat Daya menyusuri saluran melewati areal sawah sampai pada TK 32.14.11.2005-11.2011-

11.2012-000 dengan koordinat 107° 30' 12.040" BT dan 6° 41' 7.982" LS.;

**b. Segmen Desa Sukamanah – Desa Sindangpanon**

Dimulai dari TK 32.14.11.2005-11.2011-11.2012-000 dengan koordinat 107° 30' 12.040" BT dan 6° 41' 7.982" LS, mengarah ke Selatan menyusuri sungai Cikao sampai pada pertigaan saluran air di sawah di dusun Cilimus yang terletak di TK 32.14.11.2011-11.2012-001 dengan koordinat 107° 30' 19.608" BT dan 6° 41' 36.105" LS, dilanjutkan mengarah ke Tenggara sejauh ± 65 meter sampai pada TK 32.14.11.2010-11.2011-11.2012-000 dengan koordinat 107° 30' 21.208" BT dan 6° 41' 37.423" LS.;

**c. Segmen Desa Sukamanah – Desa Pawenang**

Dimulai dari TK 32.14.11.2010-11.2011-11.2012-000 dengan koordinat 107° 30' 21.208" BT dan 6° 41' 37.423" LS, mengarah ke Selatan menyusuri sungai Cikao sampai pada pertigaan antara sungai Cikao dan sungai di dusun Cigintung yang terletak di TK 32.14.11.2001-11.2010-11.2011-000 dengan koordinat 107° 30' 19.648" BT dan 6° 41' 45.296" LS.;

**d. Segmen Desa Sukamanah – Desa Bojong Barat**

Dimulai dari pertigaan antara sungai Cikao dan sungai di dusun Hegarmanah yang terletak di TK 32.14.11.2001-11.2010-11.2011-000 dengan koordinat 107° 30' 19.648" BT dan 6° 41' 45.296" LS, mengarah ke Selatan mengikuti saluran air sampai pada TK 32.14.11.2001-11.2011-003 dengan koordinat 107° 30' 9.936" BT dan 6° 42' 4.946" LS, dilanjutkan mengarah ke Selatan menyusuri saluran air melewati areal antara sawah dan kebun sampai di pertigaan jalan Wanayasa - Bojong yang terletak di TK 32.14.11.2001-11.2011-002 dengan koordinat 107° 30' 1.409" BT dan 6° 42' 32.469" LS, dilanjutkan mengarah ke Tenggara mengikuti jalan sampai pada pertigaan antara jalan Wanayasa – Bojong dan jalan lingkungan di dusun Bunisari yang terletak di TK 32.14.11.2001-11.2011-001 dengan koordinat 107° 30' 6.155" BT dan 6° 42' 35.313" LS, dilanjutkan mengarah ke Selatan melalui jalan lingkungan tersebut sampai pada depan Masjid Besar Ar Rahmah Bojong yang terletak di TK 32.14.11.2001-11.2009-11.2011-000 dengan koordinat 107° 30' 5.135" BT dan 6° 42' 37.944" LS.;

**e. Segmen Desa Sukamanah – Desa Pangkalan**

Dimulai dari depan Masjid Besar Ar Rahmah Bojong di dusun Bunisari yang terletak di TK 32.14.11.2001-11.2009-11.2011-000 dengan koordinat 107° 30' 5.135" BT dan 6° 42' 37.944" LS, mengarah ke Barat Laut sampai pada TK 32.14.06.2014-11.2009-11.2011-000 dengan koordinat 107° 29' 35.973" BT dan 6° 42' 26.705" LS dengan mengikuti pematang antara pesawahan dan daratan di dusun Pangkalan sampai pada di kebun.;

**f. Segmen Desa Neglasari – Desa Sukamanah**

Dimulai dari TK 32.14.06.2014-11.2005-11.2011-000 dengan koordinat 107° 29' 35.737" BT dan 6° 41' 55.762" LS, mengarah ke Selatan menyusuri areal sawah sampai TK 32.14.06.2014-11.2009-11.2011-000 dengan koordinat 107° 29' 35.973" BT dan 6° 42' 26.705" LS.

## Pasal 14

- (1). Wilayah Desa Sindangpanon memiliki luas  $\pm 7,87$  Km<sup>2</sup> atau 787,416 Ha, Adapun batas Desa Sindangpanon sebagaimana dimaksud dalam Pasal 2 huruf l sebagai berikut :
- a. Batas Utara : Desa Bungurjaya Kecamatan Pondoksalam
  - b. Batas Barat : Desa Cipeundeuy dan Desa Sukamanah
  - c. Batas Timur : Desa Sindangsari
  - d. Batas Selatan : Desa Pawenang
- (2). Batas Desa Sindangpanon sebagaimana dimaksud dalam ayat (1) dimulai dari:
- a. Segmen Desa Cipeundeuy – Desa Sindangpanon**  
Dimulai dari TK 32.1411.2005-11.2011-11.2012-000 dengan koordinat 107° 30' 12.040" BT dan 6° 41' 7.982" LS, mengarah ke Utara menyusuri sungai Cikao sampai pada pertigaan sungai antara sungai Cikao dan sungai di Dusun Pasir Timba terletak di TK 32.1411.2005-11.2012-16.2002-000 dengan koordinat 107° 30' 15.868" BT dan 6° 40' 6.759" LS.;
  - b. Segmen Desa Sukamanah – Desa Sindangpanon**  
Dimulai dari TK 32.14.11.2005-11.2011-11.2012-000 dengan koordinat 107° 30' 12.040" BT dan 6° 41' 7.982" LS, mengarah ke Selatan menyusuri sungai Cikao sampai pada pertigaan saluran air di sawah di dusun Cilimus yang terletak di TK 32.14.11.2011-11.2012-001 dengan koordinat 107° 30' 19.608" BT dan 6° 41' 36.105" LS, dilanjutkan mengarah ke Tenggara sejauh  $\pm 65$  meter sampai pada TK 32.14.11.2010-11.2011-11.2012-000 dengan koordinat 107° 30' 21.208" BT dan 6° 41' 37.423" LS.;
  - c. Segmen Desa Sindangpanon – Desa Sindangsari**  
Dimulai dari TK 32.14.11.2010-11.2012-11.2013-000 dengan koordinat 107° 31' 16.521" BT dan 6° 41' 42.001" LS, mengarah ke Utara menyusuri areal perkebunan di dusun Babakan Cilandak yang terletak di TK 32.14.11.2012-11.2013-001 dengan koordinat 107° 31' 16.395" BT dan 6° 41' 15.430" LS, dilanjutkan mengarah ke Barat menyusuri areal kebun sampai pada TK 32.14.11.2012-11.2013-002 dengan koordinat 107° 31' 11.727" BT dan 6° 41' 14.590" LS. dilanjutkan mengarah ke Utara menyusuri areal pesawahan sampai pada TK 32.14.11.2012-11.2013-003 dengan koordinat 107° 31' 14.661" BT dan 6° 40' 45.633" LS, yang berada di dusun Babakan Cilandak, dilanjutkan mengarah ke Timur Laut menyusuri sungai Cilandak melewati areal pesawahan hingga sampai pada TK 32.14.11.2012-11.2013-004 dengan koordinat 107° 31' 42.198" BT dan 6° 40' 31.106" LS, dilanjutkan mengarah ke Utara sampai pada TK 32.14.11.2012-11.2013-09.2003-000 dengan koordinat 107° 32' 5.030" BT dan 6° 39' 54.431" LS, dengan menyusuri sungai Cilandak sampai pada pertigaan sungai antara sungai Ciherang dan sungai Cilandak.;
  - d. Segmen Desa Sindangpanon – Desa Pondokbungur**  
Dimulai dari TK 32.14.11.2012-16.2002-16.2008-000 dengan koordinat 107° 30' 49.462" BT dan 6° 39' 47.871" LS, mengarah ke Barat Daya menyusuri areal perkebunan sampai pada dusun Bukit Pasir Seuseupan terletak di TK 32.14.11.2012-16.2002-001 dengan koordinat 107° 30' 30.650" BT dan 6° 40' 9.978" LS, dilanjutkan mengarah ke Barat Laut melewati areal kebun di dusun Bukit Pasir Seuseupan yang terletak di TK 32.14-11.2012-16.2002-002 dengan koordinat 107° 30' 29.070" BT dan 6° 40' 9.056" LS, dilanjutkan mengarah ke Barat Laut

melewati perkebunan sampai pada jalan setapak yang terletak di TK 32.14.11.2005-11.2012-16.2002-000 dengan koordinat 107° 30' 15.868" BT dan 6° 40' 6.759" LS.;

**e. Segmen Desa Sindangpanon – Desa Bungurjaya**

Dimulai dari TK 32.14.09.2009-11.2012-16.2008-000 dengan koordinat 107° 31' 34.071" BT dan 6° 39' 27.061" LS, mengarah ke Barat Daya menyusuri areal antara perkebunan dan sawah sampai TK 32.14.11.2012-16.2008-001 dengan koordinat 107° 31' 15.984" BT dan 6° 39' 41.452" LS, dilanjutkan mengarah ke Barat melalui areal pesawahan dan kebun sampai TK 32.14.11.2012-16.2002-16.2008-000 dengan koordinat 107° 30' 49.462" BT dan 6° 39' 47.871" LS.;

**f. Segmen Desa Sindangpanon – Desa Wanasari**

Dimulai dari TK 32.14.09.2003-11.2012-11.2013-000 dengan koordinat 107° 32' 5.030" BT dan 6° 39' 54.431" LS, mengarah ke Barat Laut menyusuri sungai Cikeris melewati areal pesawahan sampai TK 32.14.09.2003-09.2009-11.2012-000 dengan koordinat 107° 31' 57.988" BT dan 6° 39' 44.716" LS di pertigaan antara sungai Cikeris dan sungai Ciherang.;

**g. Segmen Desa Ciawi – Desa Sindangpanon**

Dimulai dari TK 32.14.09.2003-09.2009-11.2012-000 dengan koordinat 107° 31' 57.988" BT dan 6° 39' 44.716" LS, mengarah ke Barat Laut menyusuri sungai Ciherang melewati areal pesawahan sampai TK 32.14.09.2009-11.2012-16.2008-000 dengan koordinat 107° 31' 34.071" BT dan 6° 39' 27.061" LS.

Pasal 15

(1). Wilayah Desa Sindangsari memiliki luas ± 3,21 Km<sup>2</sup> atau 321,394 Ha , Adapun batas Desa Sindangsari sebagaimana dimaksud dalam Pasal 2 huruf m sebagai berikut :

- a. Batas Utara : Desa Wanasari Kecamatan Wanayasa
- b. Batas Barat : Desa Sindangpanon
- c. Batas Timur : Desa Simpang, Desa Nangerang Kecamatan Wanayasa
- d. Batas Selatan : Desa Pawenang

(2). Batas Desa Sindangsari sebagaimana dimaksud dalam ayat (1) dimulai dari:

**a. Segmen Desa Sindangpanon – Desa Sindangsari**

Dimulai dari TK 32.14.11.2010-11.2012-11.2013-000 dengan koordinat 107° 31' 16.521" BT dan 6° 41' 42.001" LS, mengarah ke Utara menyusuri areal perkebunan di dusun Babakan Cilandak yang terletak di TK 32.14.11.2012-11.2013-001 dengan koordinat 107° 31' 16.395" BT dan 6° 41' 15.430" LS, dilanjutkan mengarah ke Barat menyusuri areal kebun sampai pada TK 32.14.11.2012-11.2013-002 dengan koordinat 107° 31' 11.727" BT dan 6° 41' 14.590" LS. dilanjutkan mengarah ke Utara menyusuri areal pesawahan sampai pada TK 32.14.11.2012-11.2013-003 dengan koordinat 107° 31' 14.661" BT dan 6° 40' 45.633" LS, yang berada di dusun Babakan Cilandak, dilanjutkan mengarah ke Timur Laut menyusuri sungai Cilandak melewati areal pesawahan hingga sampai pada TK 32.14.11.2012-11.2013-004 dengan koordinat 107° 31' 42.198" BT dan 6° 40' 31.106" LS, dilanjutkan mengarah ke Utara sampai pada TK 32.14.11.2012-11.2013-09.2003-000 dengan koordinat 107° 32' 5.030" BT dan 6° 39' 54.431" LS, dengan

menyusuri sungai Cilandak sampai pada pertigaan sungai antara sungai Ciherang dan sungai Cilandak.;

**b. Segmen Desa Sindangsari – Desa Pawenang**

Dimulai dari TK 32.14.09.2008-11.2010-11.2013-000 dengan koordinat 107° 31' 43.218" BT dan 6° 41' 24.950" LS, mengarah ke Barat Laut menyusuri jalan, sungai dan areal pesawahan sampai pada TK 32.14.11.2010-11.2013-003 dengan koordinat 107° 31' 40.188" BT dan 6° 41' 23.798" LS, dilanjutkan mengarah ke Barat Daya menyusuri sungai dan melewati areal pesawahan dan kebun sampai di dusun Lemahduhur yang terletak di TK 32.14.11.2010-11.2013-002 dengan koordinat 107° 31' 26.736" BT dan 6° 41' 41.113" LS, dilanjutkan mengarah ke Barat Daya menyusuri kebun sampai di dusun Beringin terletak di TK 32.14.11.2010-11.2013-001 dengan koordinat 107° 31' 19.128" BT dan 6° 41' 43.730" LS, dilanjutkan mengarah ke Barat Laut sampai pada TK 32.14.11.2010-11.2012-11.2013-000 dengan koordinat 107° 31' 16.521" BT dan 6° 41' 42.001" LS, di dusun Beringin.;

**c. Segmen Desa Sindangsari – Desa Nangerang**

Dimulai dari TK 32.14.09.2004-09.2008-11.2013-000 dengan koordinat 107° 32' 4.880" BT dan 6° 40' 49.476" LS, mengarah ke Barat Daya menyusuri sungai Cikeris melewati areal pesawahan sampai TK 32.14.09.2008-11.2013-001 dengan koordinat 107° 31' 45.700" BT dan 6° 41' 19.221" LS, dilanjutkan mengarah ke Barat Daya melewati areal sawah, kebun dan jalan lingkungan sampai pada jalan lokal yang terletak di TK 32.14.09.2008-11.2010-11.2013-000 dengan koordinat 107° 31' 43.218" BT dan 6° 41' 24.950" LS.;

**d. Segmen Desa Simpang – Desa Sindangsari**

Dimulai dari TK 32.14.09.2004-09.2008-11.2013-000 dengan koordinat 107° 32' 4.880" BT dan 6° 40' 49.476" LS, mengarah ke Utara menyusuri sungai Cikeris sampai TK 32.14.09.2003-09.2004-11.2013-000 dengan 107° 32' 15.775" BT dan 6° 40' 9.414" LS.;

**e. Segmen Desa Wanasari – Desa Sindangsari**

Dimulai dari TK 32.14.09.2003-09.2004-11.2013-000 dengan koordinat 107° 32' 15.775" BT dan 6° 40' 9.414" LS, mengarah ke Barat Laut menyusuri sungai Ci Keris melewati areal pesawahan sampai TK 32.14.09.2003-11.2013-001 dengan koordinat 107° 32' 9.282" BT dan 6° 39' 59.201" LS, dilanjutkan mengarah ke Barat Laut menyusuri sungai Ci Herang sampai TK 32.14.09.2003-11.2012-11.2013-000 dengan koordinat 107° 32' 5.030" BT dan 6° 39' 54.431" LS.

Pasal 16

- (1). Wilayah Desa Pasangrahan memiliki luas  $\pm$  6,23 Km<sup>2</sup> atau 622,627 Ha , Adapun batas Desa Pasangrahan sebagaimana dimaksud dalam Pasal 2 huruf n sebagai berikut :
  - a. Batas Utara : Desa Cikeris
  - b. Batas Barat : Desa Bojong Timur
  - c. Batas Timur : Desa Cihanjawar
  - d. Batas Selatan : Kabupaten Bandung Barat
- (2). Batas Desa Pasangrahan sebagaimana dimaksud dalam ayat (1) dimulai dari:

**a. Segmen Desa Cikeris – Desa Pasanggrahan**

Dimulai dari TK 32.14.11.2002-11.2003-11.2014-000 dengan koordinat 107° 31' 10.795" BT dan 6° 42' 49.283" LS, mengarah ke Timur Laut menyusuri areal pesawahan sampai TK 32.14.11.2003-11.2014-001 dengan koordinat 107° 31' 16.574" BT dan 6° 42' 44.792" LS. Selanjutnya, mengarah ke Tenggara menyusuri antara areal pesawahan, kebun dan melewati pemukiman warga yang terletak di TK 32.14.11.2003-11.2014-002 dengan koordinat 107° 31' 29.060" BT dan 6° 43' 0.106" LS. Selanjutnya, mengarah ke timur menyusuri jalan lokal desa cikeris-pasanggrahan sampai pada TK 32.14.11.2003-11.2014-003 dengan koordinat 107° 31' 31.858" BT dan 6° 42' 59.456" LS. Selanjutnya, mengarah ke Utara menyusuri areal permukiman dan kebun sampai pada TK 32.14.11.2003-11.2014-004 dengan koordinat 107° 31' 30.193" BT dan 6° 42' 53.899" LS. Selanjutnya, mengarah ke Timur menyusuri areal perkebunan sampai pada TK 32.14.11.2003-11.2014-005 dengan koordinat 107° 31' 38.461" BT dan 6° 42' 52.597" LS. Selanjutnya, mengarah ke Timur Laut sampai pada TK 32.14.11.2003-11.2004-11.2014-000 dengan koordinat 107° 31' 46.077" BT dan 6° 42' 50.698" LS, dengan menyusuri areal kebun dan sawah.;

**b. Segmen Desa Pasanggrahan – Desa Cihanjavar**

Dimulai dari TK 32.14.11.2003-11.2004-11.2014-000 dengan koordinat 107° 31' 46.007" BT dan 6° 42' 50.698" LS, mengarah ke Tenggara menyusuri aliran sungai antara areal pesawahan dan kebun lalu menyusuri sungai ciherang sampai pada TK 32.14.11.2004-11.2014-001 dengan koordinat 107° 32' 5.874" BT dan 6° 43' 39.425" LS. mengarah ke Barat Daya menyusuri pematang sawah sampai pada TK 32.14.11.2004-11.2014-002 dengan koordinat 107° 32' 0.752" BT dan 6° 43' 44.243" LS, selanjutnya mengarah ke Tenggara sampai pada TK 32.14.11.2004-11.2014-32.17-000 dengan koordinat 107° 33' 42.928" BT dan 6° 45' 18.654" LS, dengan menyusuri punggung bukit.;

**c. Segmen Desa Bojong Timur – Desa Pasanggrahan**

Dimulai dari TK 32.14.11.2002-11.2014-32.17-000 dengan koordinat 107° 33' 19.288" BT dan 6° 46' 27.387" LS, mengarah ke Utara menyusuri alur sungai sejauh ± 1,2 kilometer sampai persimpangan sungai Cihereng, dilanjutkan menyusuri sungai Ciherang sampai TK 32.14.11.2002-11.2014-003 dengan koordinat 107° 33' 13.205" BT dan 6° 45' 34.870" LS, dilanjutkan mengarah ke Barat Laut menyusuri sungai Ciherang melewati areal perkebunan sampai TK 32.14.11.2002-11.2014-002 dengan koordinat 107° 31' 44.680" BT dan 6° 43' 52.660" LS, dilanjutkan mengarah ke Barat Laut menyusuri alur sungai di dusun Depok Dua melewati areal pesawahan sampai pada TK 32.14.11.2002-11.2014-001 dengan koordinat 107° 31' 27.105" BT dan 6° 43' 19.819" LS, dilanjutkan mengarah ke Barat Laut menyusuri alur sungai di dusun Depok Dua melewati areal pesawahan sampai pada TK 32.14.11.2002-11.2003-11.2014-000 dengan koordinat 107° 31' 10.795" BT dan 6° 42' 49.283" LS.

BAB IV  
KETENTUAN PENUTUP  
Pasal 17

Batas Desa dan koordinat batas desa sebagaimana dimaksud dalam Bab III tercantum dalam peta yang merupakan bagian yang tidak terpisahkan dari lampiran Peraturan Bupati ini.

Pasal 18

Posisi PBU, PABU dan TK bersifat tetap dan tidak berubah akibat perubahan nama desa dan / atau nama kecamatan.

Pasal 19

Penetapan dan penegasan batas desa tidak menghapus hak masyarakat atas tanah, hak ulayat dan hak adat atas tanah yang telah ada sebelum ditetapkan Peraturan Bupati ini.

BAB V  
PENUTUP  
Pasal 20

Peraturan Bupati ini mulai berlaku pada tanggal diundangkan.

Agar setiap orang mengetahuinya, memerintahkan pengundangan Peraturan Bupati ini dengan penempatannya dalam Berita Daerah Kabupaten Purwakarta.

Ditetapkan di Purwakarta  
pada tanggal 28 April 2023

 BUPATI PURWAKARTA, 

  
ANNE RATNA MUSTIKA

Diundangkan di Purwakarta  
Pada tanggal 28 April 2023  
SEKRETARIS DAERAH  
KABUPATEN PURWAKARTA

  
NORMAN NUGRAHA

BERITA DAERAH KABUPATEN PURWAKARTA TAHUN 2023 NOMOR 76.F









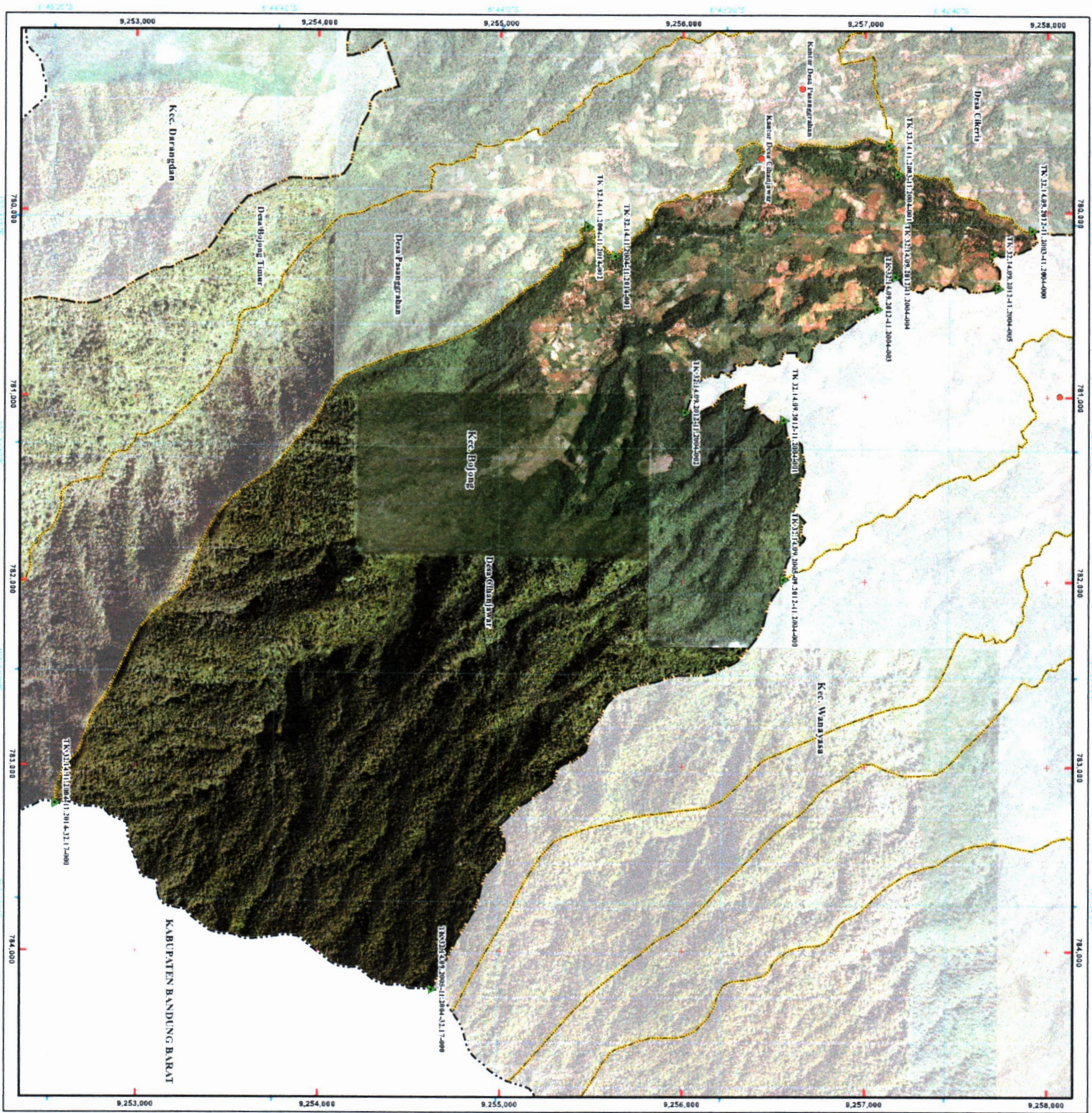

**PETA BATAS DESA**  
**DESA CIHANJUMAR**  
 Kecamatan Bojong  
 Kabupaten Purwakarta  
 Provinsi Jawa Barat

SKALA 1 : 21.000

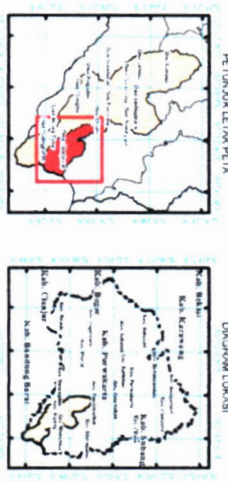

Sistem Proyeksi : Transverse Mercator  
 Sistem Grid : Gnd Geografi dan Gnd Universal Transverse Mercator  
 Datum : SRG 2013



**DIBUAT OLEH :**  
**PEMERINTAH KABUPATEN PURWAKARTA**  
**SEKRETARIAT DAERAH**  
 ALAM DAN ANGGARAN KOMORA 3 PURWAKARTA 4111  
 Telp. (0264) 2000000, 2000001, 2000002, 2000003, 2000004, 2000005  
 © Copyright 2022. All Right Reserved

- Keterangan :**
- Kantor Kecamatan
  - Kantor Desa
  - Desa
  - Kecamatan
  - Kabupaten
  - Desa Pasanggahan
  - Desa Gunungbaru
  - Desa Bojong
  - Desa Cihanjumar

Nama Titik	Geografik		Koordinat	
	Bujur (Bj)	Lintang (Ls)	X (m) (1)	Y (m) (1)
1.A.32.1.69.20.121.2004-000	107° 32' 5.822" E	6° 42' 5.963" S	790667.521	627923.482
1.B.32.1.41.2001.2004-000	107° 32' 51.207" E	6° 42' 6.784" S	790677.521	627934.584
1.C.32.1.41.2001.2004-000	107° 32' 51.207" E	6° 42' 6.784" S	790677.521	627934.584
1.D.32.1.41.2001.2004-000	107° 32' 51.207" E	6° 42' 6.784" S	790677.521	627934.584
1.E.32.1.41.2001.2004-000	107° 32' 51.207" E	6° 42' 6.784" S	790677.521	627934.584
1.F.32.1.41.2001.2004-000	107° 32' 51.207" E	6° 42' 6.784" S	790677.521	627934.584
1.G.32.1.41.2001.2004-000	107° 32' 51.207" E	6° 42' 6.784" S	790677.521	627934.584
1.H.32.1.41.2001.2004-000	107° 32' 51.207" E	6° 42' 6.784" S	790677.521	627934.584
1.I.32.1.41.2001.2004-000	107° 32' 51.207" E	6° 42' 6.784" S	790677.521	627934.584
1.J.32.1.41.2001.2004-000	107° 32' 51.207" E	6° 42' 6.784" S	790677.521	627934.584
1.K.32.1.41.2001.2004-000	107° 32' 51.207" E	6° 42' 6.784" S	790677.521	627934.584
1.L.32.1.41.2001.2004-000	107° 32' 51.207" E	6° 42' 6.784" S	790677.521	627934.584
1.M.32.1.41.2001.2004-000	107° 32' 51.207" E	6° 42' 6.784" S	790677.521	627934.584
1.N.32.1.41.2001.2004-000	107° 32' 51.207" E	6° 42' 6.784" S	790677.521	627934.584
1.O.32.1.41.2001.2004-000	107° 32' 51.207" E	6° 42' 6.784" S	790677.521	627934.584
1.P.32.1.41.2001.2004-000	107° 32' 51.207" E	6° 42' 6.784" S	790677.521	627934.584
1.Q.32.1.41.2001.2004-000	107° 32' 51.207" E	6° 42' 6.784" S	790677.521	627934.584
1.R.32.1.41.2001.2004-000	107° 32' 51.207" E	6° 42' 6.784" S	790677.521	627934.584
1.S.32.1.41.2001.2004-000	107° 32' 51.207" E	6° 42' 6.784" S	790677.521	627934.584
1.T.32.1.41.2001.2004-000	107° 32' 51.207" E	6° 42' 6.784" S	790677.521	627934.584
1.U.32.1.41.2001.2004-000	107° 32' 51.207" E	6° 42' 6.784" S	790677.521	627934.584
1.V.32.1.41.2001.2004-000	107° 32' 51.207" E	6° 42' 6.784" S	790677.521	627934.584
1.W.32.1.41.2001.2004-000	107° 32' 51.207" E	6° 42' 6.784" S	790677.521	627934.584
1.X.32.1.41.2001.2004-000	107° 32' 51.207" E	6° 42' 6.784" S	790677.521	627934.584
1.Y.32.1.41.2001.2004-000	107° 32' 51.207" E	6° 42' 6.784" S	790677.521	627934.584
1.Z.32.1.41.2001.2004-000	107° 32' 51.207" E	6° 42' 6.784" S	790677.521	627934.584

**BUPATI**  
**KABUPATEN PURWAKARTA**  
**AMIE RATNIA MUSTIKA**

**SEKRETARIAT DAERAH**  
**KABUPATEN PURWAKARTA**  
**NORRALI NUBALIA**  
 NIP. : 19831112008011009

**Sumber Peta :**  
 - Data Topografi Satek Simga "Tahun 2013-2015" Badan Kirtana Geospasial  
 - Peta Rupa Bumi Indonesia dan Badan "Forum Geospasial Untuk Wilayah Kecamatan Purwakarta" tahun 2000  
 - Data batas Desa Kabupaten Purwakarta tahun 2019 "Peta Perencanaan Batas Wilayah"  
**Riwayat Peta :**  
 Peta ini dibuat berdasarkan hasil pengakuan dan penggambaran batas yang dilakukan berdasarkan kesepakatan antar Kepala Desa/Lurah/Camra dan disetujui oleh "Pemerintah Daerah Kabupaten Purwakarta".



PELAKSANA: BAKOSURTANAL  
 KEMENTERIAN PERTANIAN DAN PERUMAHAN RAKYAT  
 DIREKTORAT BINA DESA DAN PERUMAHAN RAKYAT  
 JALAN GONDANGKARA NOMOR 25 PURWAKARTA 4111  
 Telp. (0264) 2803273803280330 Fax. 280337 email : info@purwakartabakosid  
 © Copyright 2022. All Right Reserved  
 Diiklaskan Dengan Ideni Undang-Undang Republik Indonesia

SKALA 1 : 14.000

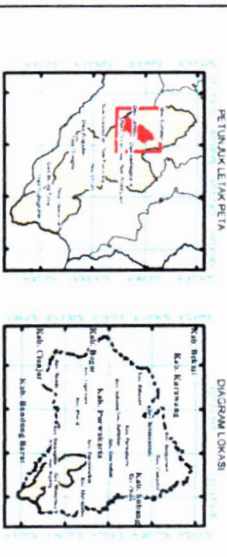

Sistem Proyeksi : Transverse Mercator  
 Datum : Gnd Geografi dan Gnd Universal Transverse Mercator  
 SRIG 2013

**DIBUAT OLEH :**  
 PEMERINTAH KABUPATEN PURWAKARTA  
 SEKRETARIAT DAERAH

**Keterangan:**  
 ■ Batas Provinsi  
 ■ Batas Kabupaten  
 ■ Batas Kecamatan  
 ■ Batas Desa  
 ■ Batas Perbatasan Desa  
 ■ Batas Desa  
 ■ Batas Desa  
 ■ Batas Desa

Nama Tila	Geografis		Koordinat	
	Bujur (BT)	Lintang (LS)	X (meter)	Y (meter)
TK 32.54.11.2008-11.2008-001	107 29 46,697	6 39 26,279	794877,74	926313,13
TK 32.54.11.2008-11.2008-002	107 29 46,697	6 39 27,072	794877,74	926323,4
TK 32.54.11.2008-11.2008-003	107 29 46,697	6 40 13,712	794877,74	926373,86
TK 32.54.11.2008-11.2008-004	107 29 46,697	6 40 21,412	794877,74	926383,86
TK 32.54.11.2008-11.2008-005	107 29 46,697	6 40 29,112	794877,74	926393,86
TK 32.54.11.2008-11.2008-006	107 29 46,697	6 40 36,812	794877,74	926403,86
TK 32.54.11.2008-11.2008-007	107 29 46,697	6 40 44,512	794877,74	926413,86
TK 32.54.11.2008-11.2008-008	107 29 46,697	6 40 52,212	794877,74	926423,86
TK 32.54.11.2008-11.2008-009	107 29 46,697	6 41 00,912	794877,74	926433,86
TK 32.54.11.2008-11.2008-010	107 29 46,697	6 41 08,612	794877,74	926443,86
TK 32.54.11.2008-11.2008-011	107 29 46,697	6 41 16,312	794877,74	926453,86
TK 32.54.11.2008-11.2008-012	107 29 46,697	6 41 24,012	794877,74	926463,86
TK 32.54.11.2008-11.2008-013	107 29 46,697	6 41 31,712	794877,74	926473,86
TK 32.54.11.2008-11.2008-014	107 29 46,697	6 41 39,412	794877,74	926483,86
TK 32.54.11.2008-11.2008-015	107 29 46,697	6 41 47,112	794877,74	926493,86
TK 32.54.11.2008-11.2008-016	107 29 46,697	6 41 54,812	794877,74	926503,86
TK 32.54.11.2008-11.2008-017	107 29 46,697	6 42 02,512	794877,74	926513,86
TK 32.54.11.2008-11.2008-018	107 29 46,697	6 42 10,212	794877,74	926523,86
TK 32.54.11.2008-11.2008-019	107 29 46,697	6 42 17,912	794877,74	926533,86
TK 32.54.11.2008-11.2008-020	107 29 46,697	6 42 25,612	794877,74	926543,86
TK 32.54.11.2008-11.2008-021	107 29 46,697	6 42 33,312	794877,74	926553,86
TK 32.54.11.2008-11.2008-022	107 29 46,697	6 42 41,012	794877,74	926563,86
TK 32.54.11.2008-11.2008-023	107 29 46,697	6 42 48,712	794877,74	926573,86
TK 32.54.11.2008-11.2008-024	107 29 46,697	6 42 56,412	794877,74	926583,86
TK 32.54.11.2008-11.2008-025	107 29 46,697	6 43 04,112	794877,74	926593,86
TK 32.54.11.2008-11.2008-026	107 29 46,697	6 43 11,812	794877,74	926603,86
TK 32.54.11.2008-11.2008-027	107 29 46,697	6 43 19,512	794877,74	926613,86
TK 32.54.11.2008-11.2008-028	107 29 46,697	6 43 27,212	794877,74	926623,86
TK 32.54.11.2008-11.2008-029	107 29 46,697	6 43 34,912	794877,74	926633,86
TK 32.54.11.2008-11.2008-030	107 29 46,697	6 43 42,612	794877,74	926643,86
TK 32.54.11.2008-11.2008-031	107 29 46,697	6 43 50,312	794877,74	926653,86
TK 32.54.11.2008-11.2008-032	107 29 46,697	6 43 58,012	794877,74	926663,86
TK 32.54.11.2008-11.2008-033	107 29 46,697	6 44 05,712	794877,74	926673,86
TK 32.54.11.2008-11.2008-034	107 29 46,697	6 44 13,412	794877,74	926683,86
TK 32.54.11.2008-11.2008-035	107 29 46,697	6 44 21,112	794877,74	926693,86
TK 32.54.11.2008-11.2008-036	107 29 46,697	6 44 28,812	794877,74	926703,86
TK 32.54.11.2008-11.2008-037	107 29 46,697	6 44 36,512	794877,74	926713,86
TK 32.54.11.2008-11.2008-038	107 29 46,697	6 44 44,212	794877,74	926723,86
TK 32.54.11.2008-11.2008-039	107 29 46,697	6 44 51,912	794877,74	926733,86
TK 32.54.11.2008-11.2008-040	107 29 46,697	6 44 59,612	794877,74	926743,86
TK 32.54.11.2008-11.2008-041	107 29 46,697	6 45 07,312	794877,74	926753,86
TK 32.54.11.2008-11.2008-042	107 29 46,697	6 45 15,012	794877,74	926763,86
TK 32.54.11.2008-11.2008-043	107 29 46,697	6 45 22,712	794877,74	926773,86
TK 32.54.11.2008-11.2008-044	107 29 46,697	6 45 30,412	794877,74	926783,86
TK 32.54.11.2008-11.2008-045	107 29 46,697	6 45 38,112	794877,74	926793,86
TK 32.54.11.2008-11.2008-046	107 29 46,697	6 45 45,812	794877,74	926803,86
TK 32.54.11.2008-11.2008-047	107 29 46,697	6 45 53,512	794877,74	926813,86
TK 32.54.11.2008-11.2008-048	107 29 46,697	6 46 01,212	794877,74	926823,86
TK 32.54.11.2008-11.2008-049	107 29 46,697	6 46 08,912	794877,74	926833,86
TK 32.54.11.2008-11.2008-050	107 29 46,697	6 46 16,612	794877,74	926843,86
TK 32.54.11.2008-11.2008-051	107 29 46,697	6 46 24,312	794877,74	926853,86
TK 32.54.11.2008-11.2008-052	107 29 46,697	6 46 32,012	794877,74	926863,86
TK 32.54.11.2008-11.2008-053	107 29 46,697	6 46 39,712	794877,74	926873,86
TK 32.54.11.2008-11.2008-054	107 29 46,697	6 46 47,412	794877,74	926883,86
TK 32.54.11.2008-11.2008-055	107 29 46,697	6 46 55,112	794877,74	926893,86
TK 32.54.11.2008-11.2008-056	107 29 46,697	6 47 02,812	794877,74	926903,86
TK 32.54.11.2008-11.2008-057	107 29 46,697	6 47 10,512	794877,74	926913,86
TK 32.54.11.2008-11.2008-058	107 29 46,697	6 47 18,212	794877,74	926923,86
TK 32.54.11.2008-11.2008-059	107 29 46,697	6 47 25,912	794877,74	926933,86
TK 32.54.11.2008-11.2008-060	107 29 46,697	6 47 33,612	794877,74	926943,86
TK 32.54.11.2008-11.2008-061	107 29 46,697	6 47 41,312	794877,74	926953,86
TK 32.54.11.2008-11.2008-062	107 29 46,697	6 47 49,012	794877,74	926963,86
TK 32.54.11.2008-11.2008-063	107 29 46,697	6 47 56,712	794877,74	926973,86
TK 32.54.11.2008-11.2008-064	107 29 46,697	6 48 04,412	794877,74	926983,86
TK 32.54.11.2008-11.2008-065	107 29 46,697	6 48 12,112	794877,74	926993,86
TK 32.54.11.2008-11.2008-066	107 29 46,697	6 48 19,812	794877,74	927003,86
TK 32.54.11.2008-11.2008-067	107 29 46,697	6 48 27,512	794877,74	927013,86
TK 32.54.11.2008-11.2008-068	107 29 46,697	6 48 35,212	794877,74	927023,86
TK 32.54.11.2008-11.2008-069	107 29 46,697	6 48 42,912	794877,74	927033,86
TK 32.54.11.2008-11.2008-070	107 29 46,697	6 48 50,612	794877,74	927043,86
TK 32.54.11.2008-11.2008-071	107 29 46,697	6 48 58,312	794877,74	927053,86
TK 32.54.11.2008-11.2008-072	107 29 46,697	6 49 06,012	794877,74	927063,86
TK 32.54.11.2008-11.2008-073	107 29 46,697	6 49 13,712	794877,74	927073,86
TK 32.54.11.2008-11.2008-074	107 29 46,697	6 49 21,412	794877,74	927083,86
TK 32.54.11.2008-11.2008-075	107 29 46,697	6 49 29,112	794877,74	927093,86
TK 32.54.11.2008-11.2008-076	107 29 46,697	6 49 36,812	794877,74	927103,86
TK 32.54.11.2008-11.2008-077	107 29 46,697	6 49 44,512	794877,74	927113,86
TK 32.54.11.2008-11.2008-078	107 29 46,697	6 49 52,212	794877,74	927123,86
TK 32.54.11.2008-11.2008-079	107 29 46,697	6 49 59,912	794877,74	927133,86
TK 32.54.11.2008-11.2008-080	107 29 46,697	6 50 07,612	794877,74	927143,86
TK 32.54.11.2008-11.2008-081	107 29 46,697	6 50 15,312	794877,74	927153,86
TK 32.54.11.2008-11.2008-082	107 29 46,697	6 50 23,012	794877,74	927163,86
TK 32.54.11.2008-11.2008-083	107 29 46,697	6 50 30,712	794877,74	927173,86
TK 32.54.11.2008-11.2008-084	107 29 46,697	6 50 38,412	794877,74	927183,86
TK 32.54.11.2008-11.2008-085	107 29 46,697	6 50 46,112	794877,74	927193,86
TK 32.54.11.2008-11.2008-086	107 29 46,697	6 50 53,812	794877,74	927203,86
TK 32.54.11.2008-11.2008-087	107 29 46,697	6 51 01,512	794877,74	927213,86
TK 32.54.11.2008-11.2008-088	107 29 46,697	6 51 09,212	794877,74	927223,86
TK 32.54.11.2008-11.2008-089	107 29 46,697	6 51 16,912	794877,74	927233,86
TK 32.54.11.2008-11.2008-090	107 29 46,697	6 51 24,612	794877,74	927243,86
TK 32.54.11.2008-11.2008-091	107 29 46,697	6 51 32,312	794877,74	927253,86
TK 32.54.11.2008-11.2008-092	107 29 46,697	6 51 40,012	794877,74	927263,86
TK 32.54.11.2008-11.2008-093	107 29 46,697	6 51 47,712	794877,74	927273,86
TK 32.54.11.2008-11.2008-094	107 29 46,697	6 51 55,412	794877,74	927283,86
TK 32.54.11.2008-11.2008-095	107 29 46,697	6 52 03,112	794877,74	927293,86
TK 32.54.11.2008-11.2008-096	107 29 46,697	6 52 10,812	794877,74	927303,86
TK 32.54.11.2008-11.2008-097	107 29 46,697	6 52 18,512	794877,74	927313,86
TK 32.54.11.2008-11.2008-098	107 29 46,697	6 52 26,212	794877,74	927323,86
TK 32.54.11.2008-11.2008-099	107 29 46,697	6 52 33,912	794877,74	927333,86
TK 32.54.11.2008-11.2008-100	107 29 46,697	6 52 41,612	794877,74	927343,86

**BUPATI**  
 KABUPATEN PURWAKARTA

**ANNE RATIYA MUSTIKA**  
 SEKRETARAT DAERAH  
 KABUPATEN PURWAKARTA

**NORMAN NUBRANA**  
 NIP : 1983111 200304 1 009

Sumber Peta :  
 - Citra Telesatel Bandung Sangka Trigga Tahun 2013-2015 Badan Informasi Geospasial  
 - Data Badan Informasi Geospasial Kabupaten Purwakarta Tahun 2009  
 - Data Sateit Google Earth Tahun 2019 Sateit Purwakarta Badan Wilayah  
 Rujukan Peta :  
 Peta ini dibuat berdasarkan hasil pengukuran dan pengamatan di lokasi yang bersangkutan berdasarkan kerangka acuan WGS 1984 dan datum UTM Zone 49S  
 Peta ini dibuat berdasarkan hasil pengukuran dan pengamatan di lokasi yang bersangkutan berdasarkan kerangka acuan WGS 1984 dan datum UTM Zone 49S

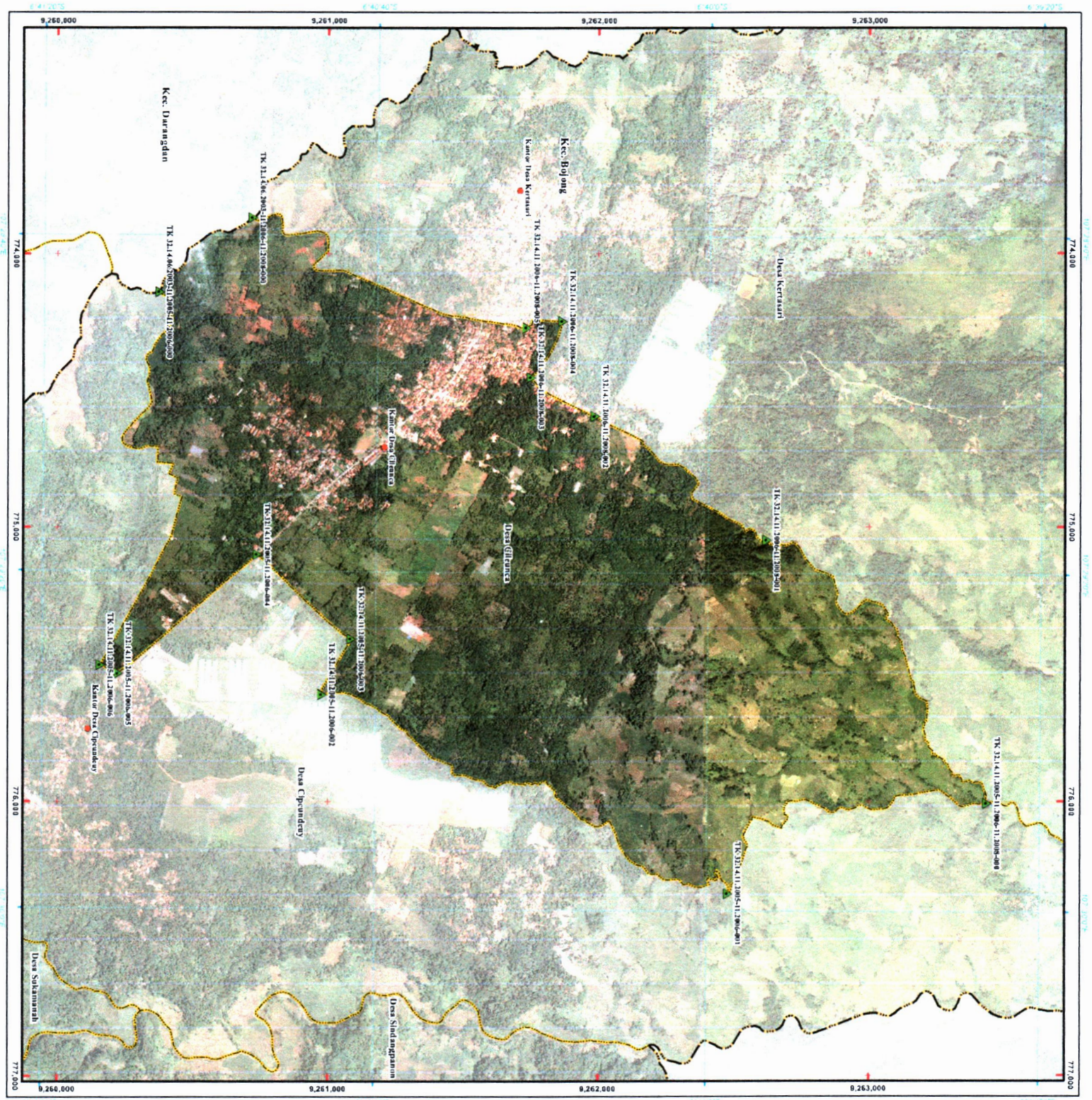

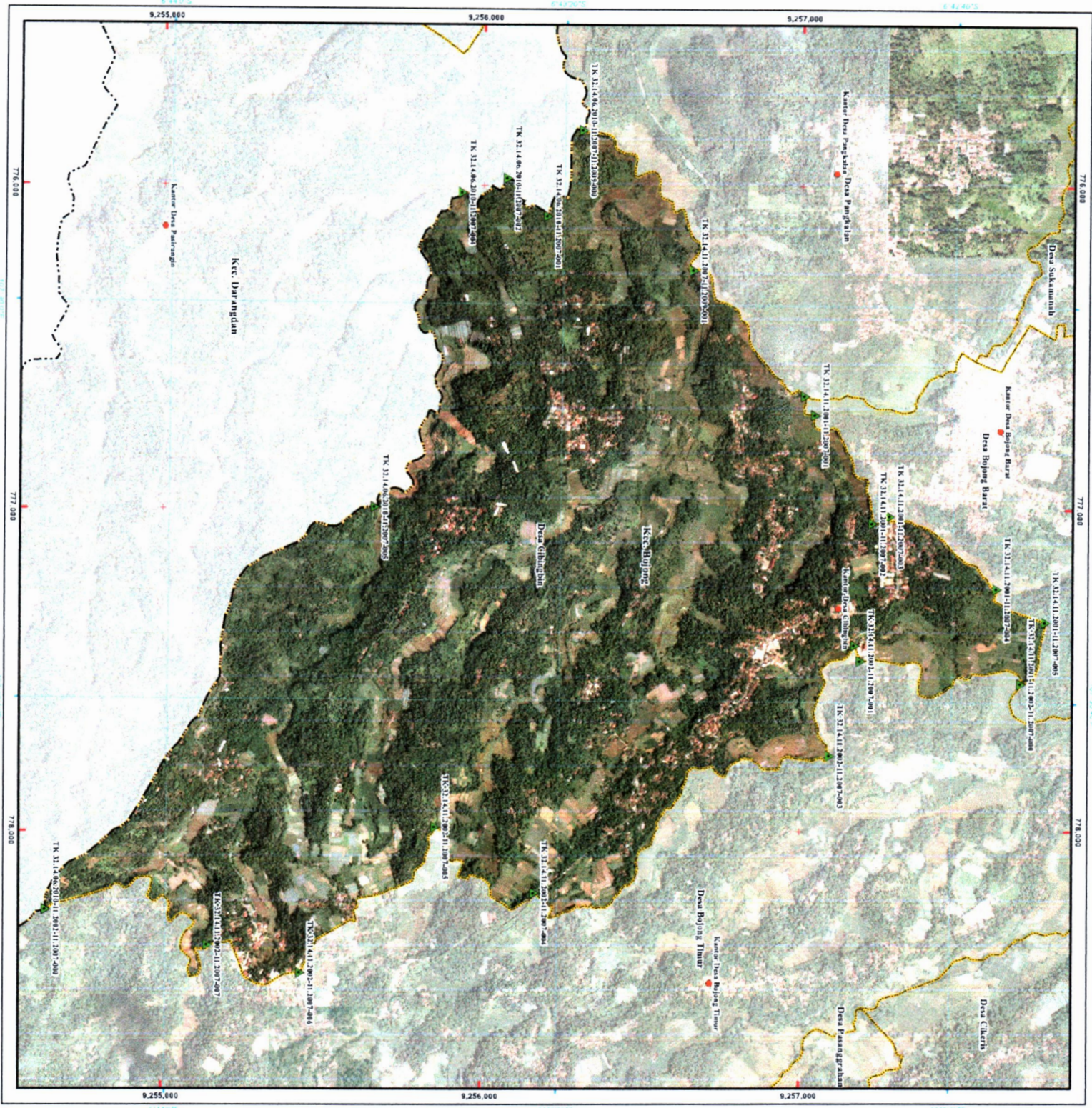

**PETA BATAS DESA**  
**DESA CIBINGBIN**  
 KECAMATAN BOJONG  
 KABUPATEN PURWAKARTA  
 PROVINSI JAWA BARAT

Kode Wilayah : 32.74.51.2007

U SKALA 1 : 12.000

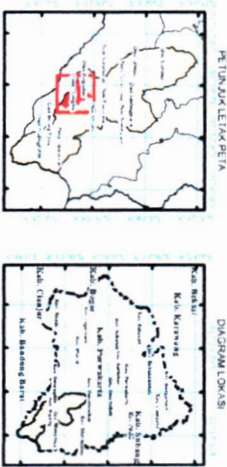

Sistem Proyeksi : Transverse Mercator  
 Sistem Gnd : Gnd Geografi dan Universal Transverse Mercator  
 Datum : SRG 2013



**DIBUAT OLEH :**  
**PERMINTAH KABUPATEN PURWAKARTA**  
**SEKRETARIAT DAERAH**

JALAN GANDANGGARA NOMOR 25 PURWAKARTA 4111  
 Telp. (0264) 28030280303030 Fax. 2803037 e-mail : info@purwakartakab.go.id  
 © Copyright 2022. All Right Reserved

Diikl. Oleh: Dandang ahli Undang-Undang Republik Indonesia

- Keterangan :**
- Garis Batas Desa
  - Garis Perbatasan
  - Garis Perbatasan Desa
  - Garis Desa
  - Garis Kecamatan
  - Garis Kabupaten

No	Nama Titik	Koordinat	
		Titik (X) Garis	Titik (Y) Garis
01	TK 31.14.06.2010.11.2007.001	776000	9255000
02	TK 31.14.06.2010.11.2007.002	776000	9255000
03	TK 31.14.06.2010.11.2007.003	776000	9255000
04	TK 31.14.06.2010.11.2007.004	776000	9255000
05	TK 31.14.06.2010.11.2007.005	776000	9255000
06	TK 31.14.06.2010.11.2007.006	776000	9255000
07	TK 31.14.06.2010.11.2007.007	776000	9255000
08	TK 31.14.06.2010.11.2007.008	776000	9255000
09	TK 31.14.06.2010.11.2007.009	776000	9255000
10	TK 31.14.06.2010.11.2007.010	776000	9255000
11	TK 31.14.06.2010.11.2007.011	776000	9255000
12	TK 31.14.06.2010.11.2007.012	776000	9255000
13	TK 31.14.06.2010.11.2007.013	776000	9255000
14	TK 31.14.06.2010.11.2007.014	776000	9255000
15	TK 31.14.06.2010.11.2007.015	776000	9255000
16	TK 31.14.06.2010.11.2007.016	776000	9255000
17	TK 31.14.06.2010.11.2007.017	776000	9255000
18	TK 31.14.06.2010.11.2007.018	776000	9255000
19	TK 31.14.06.2010.11.2007.019	776000	9255000
20	TK 31.14.06.2010.11.2007.020	776000	9255000
21	TK 31.14.06.2010.11.2007.021	776000	9255000
22	TK 31.14.06.2010.11.2007.022	776000	9255000
23	TK 31.14.06.2010.11.2007.023	776000	9255000
24	TK 31.14.06.2010.11.2007.024	776000	9255000
25	TK 31.14.06.2010.11.2007.025	776000	9255000
26	TK 31.14.06.2010.11.2007.026	776000	9255000
27	TK 31.14.06.2010.11.2007.027	776000	9255000
28	TK 31.14.06.2010.11.2007.028	776000	9255000
29	TK 31.14.06.2010.11.2007.029	776000	9255000
30	TK 31.14.06.2010.11.2007.030	776000	9255000
31	TK 31.14.06.2010.11.2007.031	776000	9255000
32	TK 31.14.06.2010.11.2007.032	776000	9255000
33	TK 31.14.06.2010.11.2007.033	776000	9255000
34	TK 31.14.06.2010.11.2007.034	776000	9255000
35	TK 31.14.06.2010.11.2007.035	776000	9255000
36	TK 31.14.06.2010.11.2007.036	776000	9255000
37	TK 31.14.06.2010.11.2007.037	776000	9255000
38	TK 31.14.06.2010.11.2007.038	776000	9255000
39	TK 31.14.06.2010.11.2007.039	776000	9255000
40	TK 31.14.06.2010.11.2007.040	776000	9255000
41	TK 31.14.06.2010.11.2007.041	776000	9255000
42	TK 31.14.06.2010.11.2007.042	776000	9255000
43	TK 31.14.06.2010.11.2007.043	776000	9255000
44	TK 31.14.06.2010.11.2007.044	776000	9255000
45	TK 31.14.06.2010.11.2007.045	776000	9255000
46	TK 31.14.06.2010.11.2007.046	776000	9255000
47	TK 31.14.06.2010.11.2007.047	776000	9255000
48	TK 31.14.06.2010.11.2007.048	776000	9255000
49	TK 31.14.06.2010.11.2007.049	776000	9255000
50	TK 31.14.06.2010.11.2007.050	776000	9255000

**BUPATI**  
**KABUPATEN PURWAKARTA**  
**ANNE RATNA MUSTIKA**

**SEKRETARAT DAERAH**  
**KABUPATEN PURWAKARTA**

**NORMA NUSBAHA**  
 NIP. 1983111200804 1 009

Sumber Peta :  
 - Data Peta Skala Sempit: Sempit "Tiga Titik" 2013-2017. Badan Kertanala Geospasial  
 - Data Rupa Bumi Indonesia dan Badan Kertanala Geospasial untuk Wilayah Kabupaten Purwakarta pada Tahun 2000  
 - Data hasil pengukuran hasil penelitian tahun 2019 (hasil penelitian) Badan Wilayah  
 - Riset Peta :  
 Peta ini dibuat berdasarkan hasil pengukuran dan pemrosesan data yang dilakukan berdasarkan menggunakan alat ukur Global Positioning System dan didukung oleh "Pemerintah Kabupaten Purwakarta".

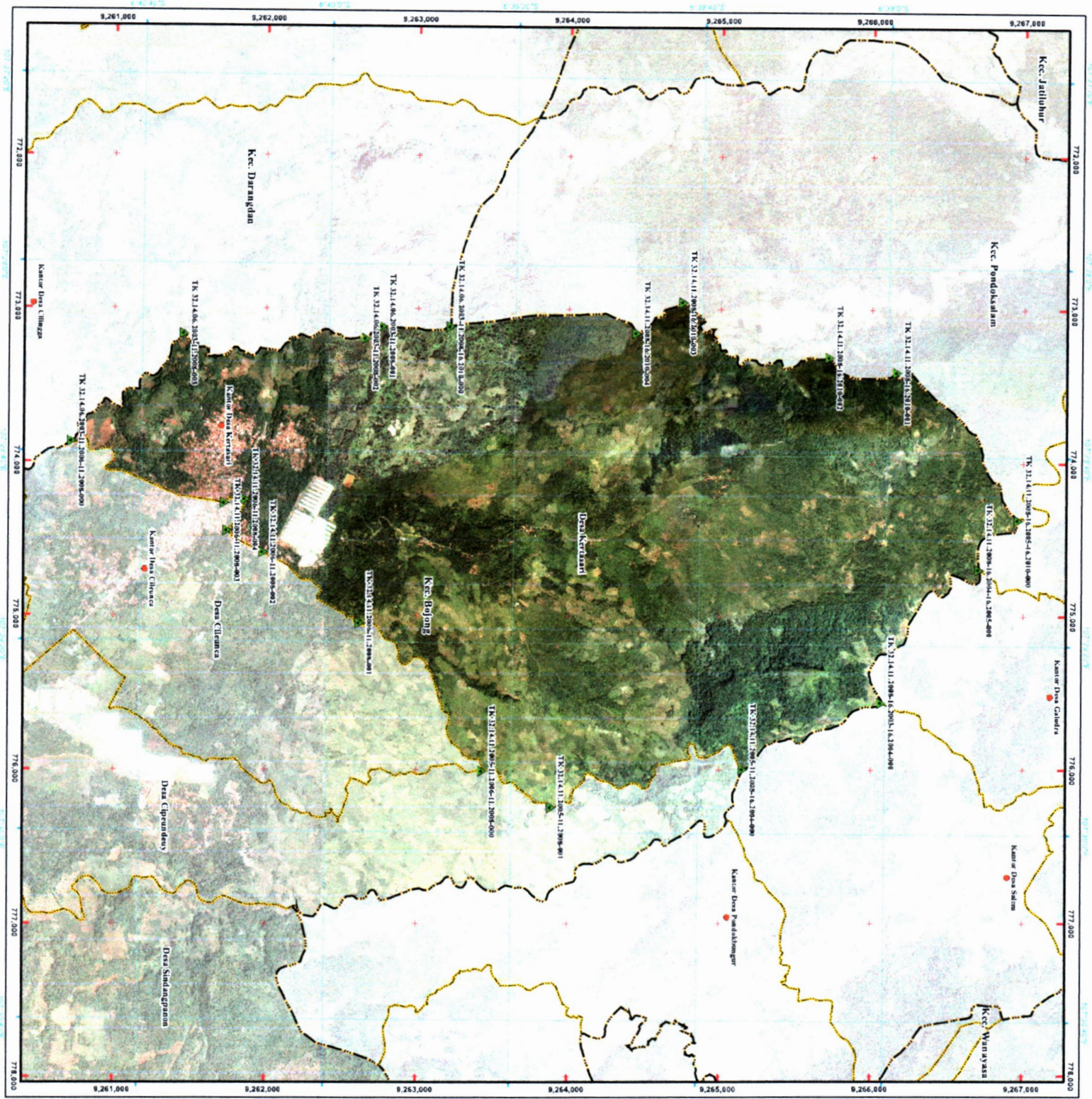

**PETA BATAS DESA**  
**DESA KERTASARI**  
 Kecamatan Bojong  
 Kabupaten Purwakarta  
 Provinsi Jawa Barat

Kode Wilayah : 32.14.19.2008  
 Kode Desa : 32.14.19.2008.01  
 Kode Kecamatan : 32.14.19  
 Kode Kabupaten : 32.14  
 Kode Provinsi : 32

SKALA 1 : 25.000

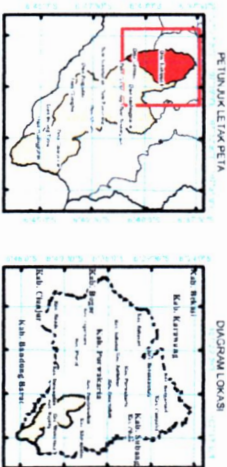

Sistem Proyeksi : Transverse Mercator  
 Sistem Gnd : Gnd Geografi dan Gnd Universal Transverse Mercator  
 Datum : SRG/2013

**DIBUAT OLEH :**  
**PEMERINTAH KABUPATEN PURWAKARTA**  
**SEKRETARIAT DAERAH**  
 JALAN GANDARAGARA NOMOR 25 PURWAKARTA 41111  
 Telp. (0264) 2888028028028 Fax. 288807 e-mail : info@purnawakarta.go.id  
 © Copyright 2022. All Right Reserved

**Keterangan :**  
 - Batas Provinsi  
 - Batas Kabupaten  
 - Batas Kecamatan  
 - Batas Desa  
 - Batas Desa Kertasari

Nama Titik	Geografik		Koordinat	
	Bujur (BT)	Lintang (LS)	X (meter)	Y (meter)
TK.32.14.19.2008.01.2008.001	107 29 42.291	6 29 13.134	752421.989	623481.502
TK.32.14.19.2008.01.2008.002	107 29 42.291	6 29 13.134	752421.989	623481.502
TK.32.14.19.2008.01.2008.003	107 29 42.291	6 29 13.134	752421.989	623481.502
TK.32.14.19.2008.01.2008.004	107 29 42.291	6 29 13.134	752421.989	623481.502
TK.32.14.19.2008.01.2008.005	107 29 42.291	6 29 13.134	752421.989	623481.502
TK.32.14.19.2008.01.2008.006	107 29 42.291	6 29 13.134	752421.989	623481.502
TK.32.14.19.2008.01.2008.007	107 29 42.291	6 29 13.134	752421.989	623481.502
TK.32.14.19.2008.01.2008.008	107 29 42.291	6 29 13.134	752421.989	623481.502
TK.32.14.19.2008.01.2008.009	107 29 42.291	6 29 13.134	752421.989	623481.502
TK.32.14.19.2008.01.2008.010	107 29 42.291	6 29 13.134	752421.989	623481.502
TK.32.14.19.2008.01.2008.011	107 29 42.291	6 29 13.134	752421.989	623481.502
TK.32.14.19.2008.01.2008.012	107 29 42.291	6 29 13.134	752421.989	623481.502
TK.32.14.19.2008.01.2008.013	107 29 42.291	6 29 13.134	752421.989	623481.502
TK.32.14.19.2008.01.2008.014	107 29 42.291	6 29 13.134	752421.989	623481.502
TK.32.14.19.2008.01.2008.015	107 29 42.291	6 29 13.134	752421.989	623481.502
TK.32.14.19.2008.01.2008.016	107 29 42.291	6 29 13.134	752421.989	623481.502
TK.32.14.19.2008.01.2008.017	107 29 42.291	6 29 13.134	752421.989	623481.502
TK.32.14.19.2008.01.2008.018	107 29 42.291	6 29 13.134	752421.989	623481.502
TK.32.14.19.2008.01.2008.019	107 29 42.291	6 29 13.134	752421.989	623481.502
TK.32.14.19.2008.01.2008.020	107 29 42.291	6 29 13.134	752421.989	623481.502
TK.32.14.19.2008.01.2008.021	107 29 42.291	6 29 13.134	752421.989	623481.502
TK.32.14.19.2008.01.2008.022	107 29 42.291	6 29 13.134	752421.989	623481.502
TK.32.14.19.2008.01.2008.023	107 29 42.291	6 29 13.134	752421.989	623481.502
TK.32.14.19.2008.01.2008.024	107 29 42.291	6 29 13.134	752421.989	623481.502
TK.32.14.19.2008.01.2008.025	107 29 42.291	6 29 13.134	752421.989	623481.502
TK.32.14.19.2008.01.2008.026	107 29 42.291	6 29 13.134	752421.989	623481.502
TK.32.14.19.2008.01.2008.027	107 29 42.291	6 29 13.134	752421.989	623481.502
TK.32.14.19.2008.01.2008.028	107 29 42.291	6 29 13.134	752421.989	623481.502
TK.32.14.19.2008.01.2008.029	107 29 42.291	6 29 13.134	752421.989	623481.502
TK.32.14.19.2008.01.2008.030	107 29 42.291	6 29 13.134	752421.989	623481.502
TK.32.14.19.2008.01.2008.031	107 29 42.291	6 29 13.134	752421.989	623481.502
TK.32.14.19.2008.01.2008.032	107 29 42.291	6 29 13.134	752421.989	623481.502
TK.32.14.19.2008.01.2008.033	107 29 42.291	6 29 13.134	752421.989	623481.502
TK.32.14.19.2008.01.2008.034	107 29 42.291	6 29 13.134	752421.989	623481.502
TK.32.14.19.2008.01.2008.035	107 29 42.291	6 29 13.134	752421.989	623481.502
TK.32.14.19.2008.01.2008.036	107 29 42.291	6 29 13.134	752421.989	623481.502
TK.32.14.19.2008.01.2008.037	107 29 42.291	6 29 13.134	752421.989	623481.502
TK.32.14.19.2008.01.2008.038	107 29 42.291	6 29 13.134	752421.989	623481.502
TK.32.14.19.2008.01.2008.039	107 29 42.291	6 29 13.134	752421.989	623481.502
TK.32.14.19.2008.01.2008.040	107 29 42.291	6 29 13.134	752421.989	623481.502
TK.32.14.19.2008.01.2008.041	107 29 42.291	6 29 13.134	752421.989	623481.502
TK.32.14.19.2008.01.2008.042	107 29 42.291	6 29 13.134	752421.989	623481.502
TK.32.14.19.2008.01.2008.043	107 29 42.291	6 29 13.134	752421.989	623481.502
TK.32.14.19.2008.01.2008.044	107 29 42.291	6 29 13.134	752421.989	623481.502
TK.32.14.19.2008.01.2008.045	107 29 42.291	6 29 13.134	752421.989	623481.502
TK.32.14.19.2008.01.2008.046	107 29 42.291	6 29 13.134	752421.989	623481.502
TK.32.14.19.2008.01.2008.047	107 29 42.291	6 29 13.134	752421.989	623481.502
TK.32.14.19.2008.01.2008.048	107 29 42.291	6 29 13.134	752421.989	623481.502
TK.32.14.19.2008.01.2008.049	107 29 42.291	6 29 13.134	752421.989	623481.502
TK.32.14.19.2008.01.2008.050	107 29 42.291	6 29 13.134	752421.989	623481.502

**BUKTI**  
**KABUPATEN PURWAKARTA**

**ANAK KARTIKA MULISTIKA**

**SEKRETARIAT DAERAH**  
**KABUPATEN PURWAKARTA**

**NOORMA NUSARAH**  
 NIP. 198311120064 1 009

Sumber Peta :  
 - Citra Ruang Selandi Resolusi Sangat Tinggi Tahun 2013-2017 Badan Informasi Geospasial  
 - Citra Ruang Indonesia dan Badan Informasi Geospasial untuk wilayah Kecamatan Purwakarta tahun 2000  
 - Data dasar dan informasi yang diterbitkan secara berkala tahun 2019 Pusat Perencanaan Badan Wilayah  
 Rewayah Peta :  
 Peta ini dibuat berdasarkan hasil pengamatan dan pengukuran di lapangan dan dilakukan berdasarkan spesifikasi  
 standar Kantor Desa Lurah/Camde dan didukung oleh "Informasi" Badan Kependidikan "Purwakarta"



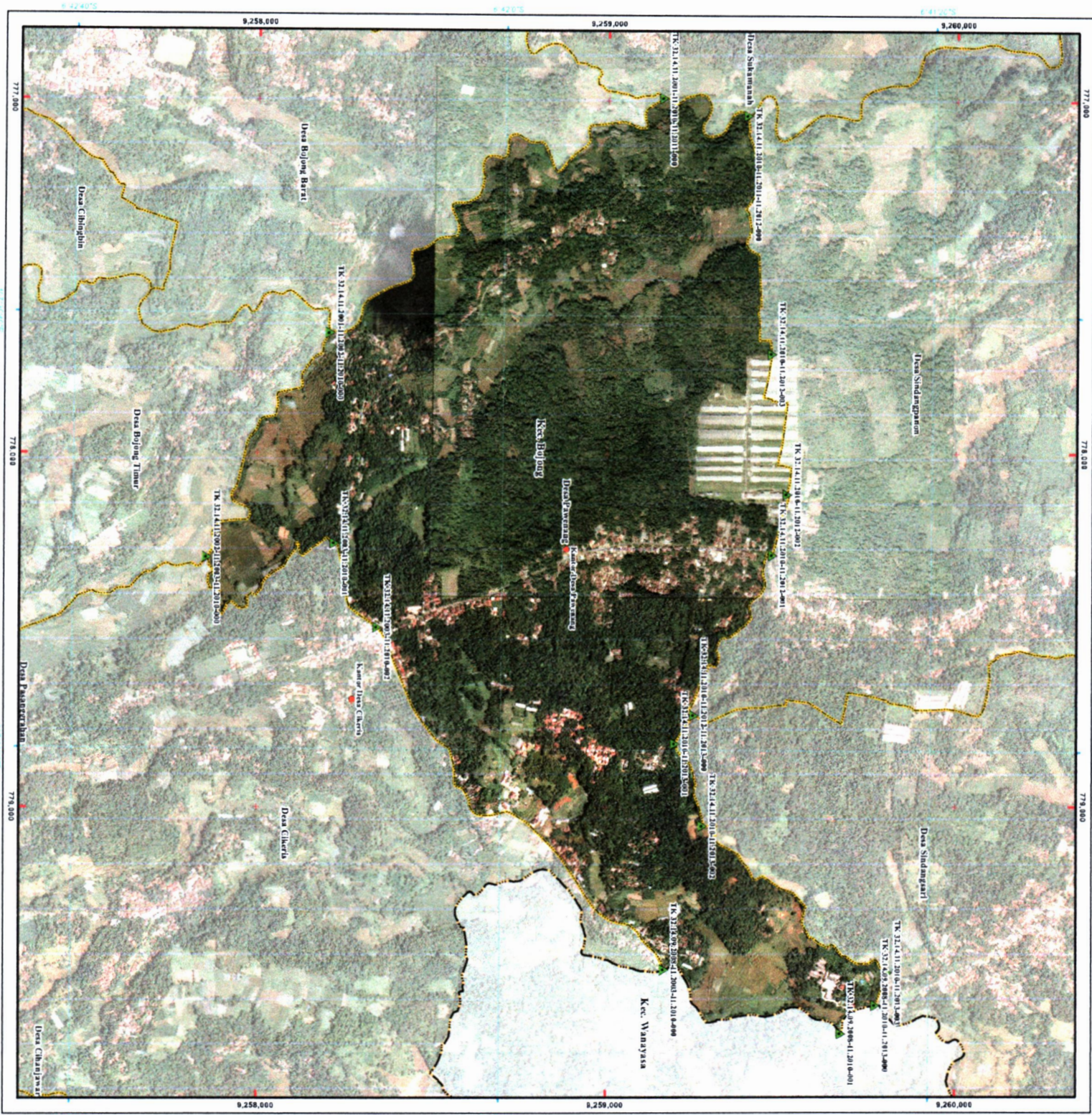

LEMBAGA PENELITIAN DAN PENGABDIAN KEPADA MASYARAKAT  
 INSTITUT TEKNIK SEPuluh MAREK  
 DEPARTEMEN TEKNIK SURVEI DAN PEMETAAN

# PETA BATAS DESA

**DESA PAWENANG**  
 KECAMATAN BOJONG  
 KABUPATEN PURWAKARTA  
 PROVINSI JAWA BARAT

U  
 SKALA 1 : 11,000



PELUK LEMBAR PETA  
 DOKUMEN LOKASI

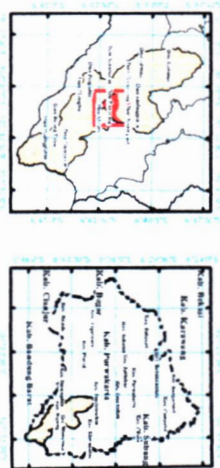

Sistem Proyeksi : Transverse Mercator  
 Sistem Grid : Grid Geografi dan Grid Universal Transverse Mercator  
 Datum : SRG 2013

**DIBUAT OLEH :**  
**PEMERINTAH KABUPATEN PURWAKARTA**  
**SEKRETARAT DAERAH**  
 JALAN KANJAGAN ANGGRAH 21  
 PURWAKARTA 41114  
 Telp. (0264) 3203203/3203203 Fax. (0264) 3203111  
 © Copyright 2022. All rights Reserved

© Tim Kerja Bidang Survei Undang-Undang Republik Indonesia

- Keterangan :**
- Kantor Kecamatan
  - Kantor Desa
  - Desa
  - Desa Kelurahan
  - Desa Kelurahan
  - Desa Kelurahan

Nama Titik	Geografis		Koordinat	
	U	V	X (m) (ETM)	Y (m) (ETM)
TK 21.41.12001.2001.1.2010001	107° 51' 2.347" E	6° 27' 43.6" S	775187.60	423561.17
TK 21.41.12001.2001.2010001	107° 51' 0.267" E	6° 27' 43.6" S	775187.61	423561.17
TK 21.41.12001.2001.3010001	107° 51' 0.267" E	6° 27' 43.6" S	775187.61	423561.17
TK 21.41.12001.2001.4010001	107° 51' 0.267" E	6° 27' 43.6" S	775187.61	423561.17
TK 21.41.12001.2001.5010001	107° 51' 0.267" E	6° 27' 43.6" S	775187.61	423561.17
TK 21.41.12001.2001.6010001	107° 51' 0.267" E	6° 27' 43.6" S	775187.61	423561.17
TK 21.41.12001.2001.7010001	107° 51' 0.267" E	6° 27' 43.6" S	775187.61	423561.17
TK 21.41.12001.2001.8010001	107° 51' 0.267" E	6° 27' 43.6" S	775187.61	423561.17
TK 21.41.12001.2001.9010001	107° 51' 0.267" E	6° 27' 43.6" S	775187.61	423561.17
TK 21.41.12001.2002.1010001	107° 51' 0.267" E	6° 27' 43.6" S	775187.61	423561.17
TK 21.41.12001.2002.2010001	107° 51' 0.267" E	6° 27' 43.6" S	775187.61	423561.17
TK 21.41.12001.2002.3010001	107° 51' 0.267" E	6° 27' 43.6" S	775187.61	423561.17
TK 21.41.12001.2002.4010001	107° 51' 0.267" E	6° 27' 43.6" S	775187.61	423561.17
TK 21.41.12001.2002.5010001	107° 51' 0.267" E	6° 27' 43.6" S	775187.61	423561.17
TK 21.41.12001.2002.6010001	107° 51' 0.267" E	6° 27' 43.6" S	775187.61	423561.17
TK 21.41.12001.2002.7010001	107° 51' 0.267" E	6° 27' 43.6" S	775187.61	423561.17
TK 21.41.12001.2002.8010001	107° 51' 0.267" E	6° 27' 43.6" S	775187.61	423561.17
TK 21.41.12001.2002.9010001	107° 51' 0.267" E	6° 27' 43.6" S	775187.61	423561.17

**BUPATI**  
**KABUPATEN PURWAKARTA**  
**ANNE KITANA MUSTIKA**

**SEREBARAI DAERAH**  
**KABUPATEN PURWAKARTA**  
**NORMAN WADJAH**  
 NIP. : 1983111700041009

**Sumber Peta :**  
 - Citra Satelit Resolusi Sangat Tinggi Tahun 2013-2017 Badan Informasi Geospasial  
 - Peta Rupa Bumi Indonesia dan Baku Formasi Geospasial untuk wilayah Kabupaten Purwakarta edisi Tahun 2000  
 - Data tabel data koordinat hasil survei secara kerangka tahun 2019 Puskat Pemetaan Baku Wilayah  
 - Rasioyot Peta  
 Peta ini dibuat berdasarkan hasil pengumpulan dan pengolahan data yang dilakukan berdasarkan kesepakatan antar Kepala Desa/Lurah/Cemara dan didatangi oleh Jemberwati Tim Kabupaten Purwakarta







