



BUPATI PURWAKARTA

PROVINSI JAWA BARAT

PERATURAN BUPATI PURWAKARTA

NOMOR 76.E TAHUN 2023

TENTANG

PETA BATAS DESA SE-KECAMATAN PASAWAHAN
KABUPATEN PURWAKARTA

DENGAN RAHMAT TUHAN YANG MAHA ESA

BUPATI PURWAKARTA,

- Menimbang : a. bahwa untuk memberikan kepastian hukum kepada desa dan batasan wilayah penyelenggaraan urusan pemerintahan yang menjadi kewenangan suatu desa dengan desa lainnya di Kecamatan Pasawahan Kabupaten Purwakarta perlu dilakukan penetapan dan penegasan batas desa;
- b. bahwa sebagaimana dimaksud dalam Pasal 9 Ayat (3) Peraturan Menteri Dalam Negeri Nomor 45 Tahun 2016 tentang Pedoman Penetapan dan Penegasan Batas Desa, batas desa hasil penetapan dan penegasan ditetapkan oleh Bupati dengan Peraturan Bupati;
- c. bahwa berdasarkan pertimbangan sebagaimana dimaksud pada huruf a dan huruf b, perlu menetapkan Peraturan Bupati Purwakarta tentang Peta Batas Desa se-Kecamatan Pasawahan Kabupaten Purwakarta;
- Mengingat : 1. Undang-Undang Nomor 14 Tahun 1950 tentang Pembentukan Daerah-Daerah Kabupaten Dalam Lingkungan Propinsi Jawa Barat (Berita Negara Tahun 1950) sebagaimana telah diubah dengan Undang-Undang Nomor 4 Tahun 1968 tentang Pembentukan Kabupaten Purwakarta dan Kabupaten Subang dengan mengubah Undang-Undang Nomor 14 Tahun 1950 tentang Pembentukan Daerah-daerah Kabupaten Dalam Lingkungan Provinsi Jawa Barat (Lembaran Negara Republik Indonesia Tahun 1968 Nomor 31, Tambahan Lembaran Negara Republik Indonesia Nomor 2851);
2. Undang-Undang Nomor 6 Tahun 2014 tentang Desa (Lembaran Negara Republik Indonesia Tahun 2014 Nomor 7, Tambahan Lembaran Negara Republik Indonesia Nomor 5495) sebagaimana telah di ubah beberapa kali dengan Undang-Undang Nomor 6 Tahun 2023 tentang Penetapan Peraturan Pemerintah

- Pengganti Undang-Undang Nomor 2 Tahun 2022 tentang Cipta Kerja menjadi Undang-Undang (Lembaran Negara Republik Indonesia Tahun 2023 Nomor 41, Tambahan Lembaran Negara Republik Indonesia Nomor 6856);
3. Undang-Undang Nomor 23 Tahun 2014 tentang Pemerintahan Daerah (Lembaran Negara Republik Indonesia Tahun 2014 Nomor 244, Tambahan Lembaran Negara Republik Indonesia Nomor 5587) sebagaimana telah diubah beberapaka kali, terakhir dengan Undang- Undang Nomor 6 Tahun 2023 tentang Penetapan Peraturan Pemerintah Pengganti Undang-Undang Nomor 2 Tahun 2022 tentang Cipta Kerja menjadi Undang-Undang (Lembaran Negara Republik Indonesia Tahun 2023 Nomor 41, Tambahan Lembaran Negara Republik Indonesia Nomor 6856);
 4. Peraturan Pemerintah Nomor 43 Tahun 2014 tentang Peraturan Pelaksanaan Undang-Undang Nomor 6 Tahun 2014 tentang Desa (Lembaran Negara Republik Indonesia Tahun 2014 Nomor 123, Tambahan Lembaran Negara Republik Indonesia Nomor 5339) sebagaimana telah diubah dengan Peraturan Pemerintah Nomor 47 Tahun 2015 tentang Perubahan Peraturan Pemerintah Nomor 43 Tahun 2014 tentang Peraturan Pelaksanaan Undang-Undang Nomor 6 Tahun 2014 tentang Desa (Lembaran Negara Republik Indonesia Tahun 2015 Nomor 157, Tambahan Lembaran Negara Republik Indonesia Nomor 5717);
 5. Peraturan Pemerintah Nomor 17 Tahun 2018 tentang Kecamatan (Lembaran Negara Republik Indonesia Tahun 2018 Nomor 73, Tambahan Lembaran Negara Republik Indonesia Nomor 6206);
 6. Peraturan Presiden Republik Indonesia Peraturan Presiden Nomor 9 Tahun 2016 tentang Percepatan Pelaksanaan Kebijakan Satu Peta pada tingkat ketelitian Skala 1 :50-000 (Lembaran Negara Republik Indonesia Tahun 2016 Nomor 28) sebagaimana telah di ubah dengan Peraturan Presiden Republik Indonesia Nomor 23 Tahun 2021 tentang Perubahan Atas Peraturan Presiden Republik Indonesia Peraturan Presiden Nomor 9 Tahun 2016 tentang Percepatan Pelaksanaan Kebijakan Satu Peta pada tingkat ketelitian Skala 1 :50-000 (Lembaran Negara Republik Indonesia Tahun 2021 Nomor 92);
 7. Peraturan Presiden Republik Indonesia Nomor 128 Tahun 2022 tentang Badan Informasi Geospasial (Lembaran Negaran Republik Indonesia Tahun 2022 Nomor 212);
 8. Peraturan Menteri Dalam Negeri Nomor 45 Tahun 2016 tentang Pedoman Penetapan dan Penegasan Batas Desa (Berita Negara Republik Indonesia Tahun 2016 Nomor 1038);
 9. Peraturan Menteri Dalam Negeri Nomor 141 Tahun 2017 tentang Penegasan Batas Daerah (Berita Negara Republik Indonesia Tahun 2018 Nomor 79);
 10. Peraturan Badan Informasi Geospasial Nomor 15 Tahun 2019 tentang Metode Kartometrik pada Penetapan dan Penegasan Batas Desa/Kelurahan

(Berita Negara Republik Indonesia Tahun 2019 Nomor 1529);

11. Keputusan Bupati Purwakarta Nomor : 135.05/Kep.576- Pem/2020 Tanggal 9 Nopember 2020 tentang Pembentukan Tim Penetapan dan Penegasan Batas Desa dan Kelurahan di Wilayah Kabupaten Purwakarta, sebagaimana telah diubah dengan Keputusan Bupati Purwakarta Nomor : 135.05/Kep.576-Pem/2022 tentang Perubahan atas Keputusan Bupati Purwakarta Nomor 135.05/Kep.576-Pem/2020 tentang Pembentukan Tim Penetapan dan Penegasan Batas Desa dan Kelurahan di Wilayah Kabupaten Purwakarta
12. Laporan Hasil Pemeriksaan dari Badan Informasi Geospasial Nomor : 4.6/PBW/IGD.04.04/4/2023 Tanggal 4 April 2023 tentang Hasil Verifikasi Kelengkapan Data dan Dokumen kegiatan Penegasan Batas Desa/Kelurahan Kabupaten Purwakarta
13. Laporan Hasil Pemeriksaan dari Badan Informasi Geospasial Nomor : 4.7/PBW/IGD.04.04/4/2023 Tanggal 4 April 2023 tentang Hasil Verifikasi Peta Kerja dan Pemilihan Peta Dasar kegiatan Penegasan Batas Desa/Kelurahan Kabupaten Purwakarta
14. Laporan Hasil Pemeriksaan dari Badan Informasi Geospasial Nomor : 4.8/PBW/IGD.04.04/4/2023 Tanggal 4 April 2023 tentang Hasil Verifikasi Topologi dan Atribut Data Spasial kegiatan Penegasan Batas Desa/Kelurahan Kabupaten Purwakarta
15. Laporan Hasil Pemeriksaan dari Badan Informasi Geospasial Nomor : 4.9/PBW/IGD.04.04/4/2023 Tanggal 4 April 2023 tentang Hasil Verifikasi Peta Batas Desa kegiatan Penegasan Batas Desa/Kelurahan Kabupaten Purwakarta
16. Berita Acara dari Badan Informasi Geospasial Nomor : 4.10/PBW/IGD.04.04/4/2003 Tanggal 4 April 2023 tentang Hasil Verifikasi Teknis kegiatan Penegasan Batas Desa/Kelurahan Kabupaten Purwakarta

MEMUTUSKAN :

Menetapkan : PERATURAN BUPATI TENTANG PETA BATAS DESA SE-KECAMATAN PASAWAHAN KABUPATEN PURWAKARTA.

BAB I KETENTUAN UMUM Pasal 1

Dalam Peraturan Bupati ini yang dimaksud dengan :

1. Daerah Otonom, selanjutnya disebut Daerah adalah Kabupaten Purwakarta yang merupakan kesatuan masyarakat hukum yang mempunyai batas daerah tertentu, berwenang mengatur dan mengurus kepentingan masyarakat setempat menurut prakarsa sendiri berdasarkan aspirasi masyarakat dalam ikatan Negara Kesatuan Republik Indonesia.

2. Pemerintah Daerah adalah Kepala Daerah sebagai unsur penyelenggara Pemerintahan Daerah yang memimpin pelaksanaan urusan pemerintahan yang menjadi kewenangan daerah otonom.
3. Bupati adalah Bupati Purwakarta.
4. Kecamatan adalah bagian wilayah dari daerah kabupaten yang dipimpin oleh Camat.
5. Desa adalah kesatuan masyarakat hukum yang memiliki batas-batas wilayah yang berwenang untuk mengatur dan mengurus kepentingan masyarakat setempat, berdasarkan asal-usul dan adat istiadat setempat yang diakui dan dihormati sistem pemerintahan Negara Kesatuan Republik Indonesia.
6. Batas adalah tanda pemisah antara Kelurahan/Desa yang bersebelahan baik berupa batas alam maupun batas buatan.
7. Batas Desa adalah pembatas wilayah administrasi pemerintahan antar Desa yang merupakan rangkaian titik-titik koordinat yang berada pada permukaan bumi berupa tanda-tanda alam seperti igir/punggung gunung/pegunungan (*watershed*), median sungai dan/atau unsur buatan dilapangan yang dituangkan dalam bentuk peta.
8. Penetapan Batas Desa adalah proses penetapan batas Kelurahan/Desa secara kartometrik diatas suatu peta dasar yang disepakati.
9. Penegasan Batas Desa adalah kegiatan penentuan titik-titik koordinat batas Desa yang dapat dilakukan dengan metode kartometrik dan/atau survey dilapangan, yang dituangkan dalam bentuk peta batas dengan daftar titik titik koordinat batas Kelurahan/Desa.
10. Titik Kartometrik yang selanjutnya disingkat TK adalah titik-titik koordinat batas yang ditentukan berdasarkan pengukuran/perhitungan posisi titik dengan menggunakan peta dasar dan peta-peta lain sebagai pelengkap.
11. Titik Koordinat adalah suatu sistem untuk menunjukkan suatu titik di Bumi berdasarkan garis lintang dan garis bujur.
12. Garis Lintang adalah garis horizontal yang mengukur sudut antara suatu titik dengan garis katulistiwa, titik di selatan dinamakan lintang selatan yang selanjutnya disingkat LS.
13. Garis Bujur adalah garis vertikal yang mengukur suatu titik nol di Bumi yaitu *Greenwich* di London Britania Raya yang merupakan titik bujur 0° (nol derajat) atau 360° (tiga ratus enam puluh derajat) yang diterima secara internasional, titik di timur 0° dinamakan bujur timur yang selanjutnya disingkat BT.
14. Pilar Batas Utama yang selanjutnya disingkat PBU adalah pilar yang dipasang sebagai tanda batas tepat pada garis batas.
15. Peta Batas Desa adalah peta yang menyajikan semua unsur batas dan unsur lainnya, seperti pilar batas, garis batas, toponimi perairan dan transportasi.

BAB II RUANG LINGKUP Pasal 2

Peraturan Bupati ini mengatur Batas Desa se Kecamatan Pasawahan yang terdiri dari 12 (dua belas) Desa sebagai berikut :

- a. Desa Pasawahananyar.
- b. Desa Pasawahan.
- c. Desa Sawahkulon.
- d. Desa Ciherang.
- e. Desa Cidahu.
- f. Desa Pasawahankidul.
- g. Desa Kertajaya.

- h. Desa Lebakanyar.
- i. Desa Selaawi.
- j. Desa Margasari.
- k. Desa Warungkadu.
- l. Desa Cihuni.

BAB III
BATAS DESA
Pasal 3

- (1). Wilayah Desa Pasawahananyar memiliki luas $\pm 0,81 \text{ km}^2$ atau 81,449 Ha, adapun batas Desa Pasawahananyar sebagaimana dimaksud dalam pasal 2 huruf a sebagai berikut :
- a. Batas Utara : Desa Sawahkulon
 - b. Batas Barat : Desa Cidahu dan Desa Ciherang
 - c. Batas Timur : Desa Pasawahan Kidul dan Desa Situ Kecamatan Pondoksalam
 - d. Batas Selatan : Desa Situ Kecamatan Pondoksalam

- (2). Batas Desa Pasawahananyar sebagaimana dimaksud dalam ayat (1) dimulai dari :

a. Segmen Desa Ciherang – Desa Pasawahananyar

Dimulai dari TK 32.14-10.2001-10.2004-10.2005-000 dengan koordinat $107^{\circ} 27' 26.453''$ BT dan $6^{\circ} 35' 30.961''$ LS, mengarah ke Timur melalui areal sawah sampai TK 32.14-10.2001-10.2004-007 dengan koordinat $107^{\circ} 27' 27.585''$ BT $6^{\circ} 35' 30.821''$ LS, dilanjutkan mengarah ke Selatan melalui areal sawah sampai TK 32.14-10.2001-10.2004-006 dengan koordinat $107^{\circ} 27' 29.243''$ BT dan $6^{\circ} 35' 37.494''$ LS, dilanjutkan mengarah ke Timur menyusuri jalan setapak sampai TK 32.14-10.2001-10.2004-005 dengan koordinat $107^{\circ} 27' 30.233''$ BT dan $6^{\circ} 35' 38.047''$ LS, dilanjutkan mengarah ke Selatan menyusuri (as) jalan lingkungan sampai TK 32.14-10.2001-10.2004-004 dengan koordinat $107^{\circ} 27' 29.759''$ BT dan $6^{\circ} 35' 39.495''$ LS, dilanjutkan mengarah ke Timur menyusuri jalan setapak sampai TK 32.14-10.2001-10.2004-003 dengan koordinat $107^{\circ} 27' 30.279''$ BT dan $6^{\circ} 35' 39.711''$ LS, dilanjutkan mengarah ke Selatan melalui areal kebun sampai TK 32.14-10.2001-10.2004-002 dengan koordinat $107^{\circ} 27' 30.216''$ BT dan $6^{\circ} 35' 46.908''$ LS, dilanjutkan mengarah ke Selatan melalui areal sawah sampai TK 32.14-10.2001-10.2004-001 dengan koordinat $107^{\circ} 27' 31.396''$ BT dan $6^{\circ} 35' 54.331''$ LS, dilanjutkan mengarah ke Timur menyusuri sungai Ciherang sampai TK 32.14-10.2001-10.2004-16.2011-000 dengan koordinat $107^{\circ} 27' 32.788''$ BT dan $6^{\circ} 35' 53.529''$ LS.;

b. Segmen Desa Cidahu – Desa Pasawahananyar

Dimulai dari TK 32.14-10.2001-10.2004-10.2005-000 dengan koordinat $107^{\circ} 27' 26.453''$ BT dan $6^{\circ} 35' 30.961''$ LS, mengarah ke Utara melalui areal kebun sampai TK 32.14-10.2001-10.2005-001 dengan koordinat $107^{\circ} 27' 24.089''$ BT dan $6^{\circ} 35' 21.834''$ LS, dilanjutkan mengarah ke Barat Laut melalui areal kebun sampai TK 32.14-10.2001-10.2003-10.2005-000 dengan koordinat $107^{\circ} 27' 17.749''$ BT dan $6^{\circ} 35' 10.410''$ LS.;

c. Segmen Desa Pasawahananyar – Desa Situ

Dimulai dari TK 32.14-10.2001-10.2004-16.2011-000 dengan koordinat $107^{\circ} 27' 32.788''$ BT dan $6^{\circ} 35' 53.529''$ LS, mengarah ke Timur menyusuri sungai Ciherang sampai TK 32.14-10.2001-16.2011-001 dengan koordinat $107^{\circ} 27' 45.654''$ BT dan $6^{\circ} 35' 54.635''$ LS, dilanjutkan

mengarah ke Timur Laut melalui atral sawah sampai TK 32.14-10.2001-16.2011-002 dengan koordinat 107° 27' 49.032" BT dan 6° 35' 47.394" LS, dilanjutkan mengarah ke Timur menyusuri antara areal sawah dan kebun sampai TK 32.14-10.2001-16.2011-003 dengan koordinat 107° 28' 0.072" BT dan 6° 35' 50.870" LS, dilanjutkan mengarah ke Utara melalui areal sawah sampai TK 32.14-10.2001-16.2011-004 dengan koordinat 107° 27' 59.592" BT dan 6° 35' 42.808" LS, dilanjutkan mengarah ke Timur Laut melalui areal sawah sampai TK 32.14-10.2001-16.2011-005 dengan koordinat 107° 28' 2.832" BT dan 6° 35' 41.836" LS, dilanjutkan mengarah ke Tenggara melalui areal sawah sampai TK 32.14-10.2001-16.2011-006 dengan koordinat 107° 28' 7.471" BT dan 6° 35' 47.045" LS, dilanjutkan mengarah ke Timur Laut menyusuri antara areal sawah dan kebun sampai TK 32.14-10.2001-16.2011-007 dengan koordinat 107° 28' 16.582" BT dan 6° 35' 39.894" LS, dilanjutkan mengarah ke Utara menyusuri (as) tengah jalan sampai TK 32.14-10.2001-10.2006-16.2011-000 dengan koordinat 107° 28' 16.263" BT dan 6° 35' 38.467" LS.;

d. Segmen Desa Sawahkulon – Desa Pasawahananyar

Dimulai dari TK 32.14-10.2001-10.2003-10.2006-000 dengan koordinat 107° 28' 6.675" BT dan 6° 35' 28.237" LS, mengarah ke Barat Daya menyusuri saluran melewati areal sawah sampai TK 32.14-10.2001-10.2003-001 dengan koordinat 107° 27' 59.156" BT dan 6° 35' 35.491" LS, dilanjutkan mengarah ke Barat daya melalui areal sawah sampai TK 32.14-10.2001-10.2003-002 dengan koordinat 107° 27' 44.330" BT dan 6° 35' 38.791" LS, dilanjutkan mengarah ke Timur Laut melalui areal sawah sampai TK 32.14-10.2001-10.2003-003 dengan koordinat 107° 27' 47.743" BT dan 6° 35' 32.507" LS, dilanjutkan mengarah ke Barat melalui areal kebun sampai TK 32.14-10.2001-10.2003-004 dengan koordinat 107° 27' 41.231" BT dan 6° 35' 33.171" LS, dilanjutkan mengarah ke Barat menyusuri antara areal sawah dan pemukiman sampai TK 32.14-10.2001-10.2003-005 dengan koordinat 107° 27' 38.162" BT dan 6° 35' 32.723" LS, dilanjutkan mengarah ke Utara menyusuri antara areal pemukiman dan sawah sampai TK 32.14-10.2001-10.2003-006 dengan koordinat 107° 27' 36.469" BT dan 6° 35' 28.754" LS, dilanjutkan mengarah ke Barat Laut menyusuri saluran sampai TK 32.14-10.2001-10.2003-007 dengan koordinat 107° 27' 26.715" BT dan 6° 35' 19.910" LS, dilanjutkan mengarah ke Utara menyusuri saluran sampai TK 32.14-10.2001-10.2003-008 dengan koordinat 107° 27' 25.384" BT dan 6° 35' 9.302" LS, dilanjutkan mengarah ke Barat melalui areal kebun sampai TK 32.14-10.2001-10.2003-10.2005-000 dengan koordinat 107° 27' 17.749" BT dan 6° 35' 10.410" LS.;

e. Segmen Desa Pasawahananyar – Desa Pasawahankidul

Dimulai dari di TK 32.14.10.2001-10.2006-16.2011-000 dengan koordinat 107° 28' 16.263" BT dan 6° 35' 38.467" LS, mengarah ke Barat Laut menyusuri (as) tengah jalan lokal melewati areal sawah sampai TK 32.14.10.2001-10.2003-10.2006-000 dengan koordinat 107° 28' 6.675" BT dan 6° 35' 28.237" LS.

Pasal 4

- (1). Wilayah Desa Pasawahan memiliki luas ± 5,25 km² atau 525,454 Ha, Adapun batas Desa Pasawahan sebagaimana dimaksud dalam Pasal 2 huruf b sebagai berikut :

- a. Batas Utara : Desa Margasari
- b. Batas Barat : Desa Cihuni, Desa Lebakanyar dan Desa Sawahkulon
- c. Batas Timur : Desa Parakansalam Kecamatan Pondoksalam
- d. Batas Selatan : Desa Pasawahankidul dan Desa Situ, Desa Parakansalam Kecamatan Pondoksalam

(2). Batas Desa Pasawahan sebagaimana dimaksud dalam ayat (1) dimulai dari:

a. Segmen Desa Pasawahan – Desa Situ

Dimulai dari TK 32.14.10.2002-10.2006-16.2011-000 dengan koordinat $107^{\circ} 29' 25.342''$ BT dan $6^{\circ} 35' 17.921''$ LS, mengarah ke Timur menyusuri kebun Cipetir sampai TK 32.14.10.2002-16.2001-16.2011-000 dengan koordinat $107^{\circ} 29' 38.454''$ BT dan $6^{\circ} 35' 18.630''$ LS.;

b. Segmen Desa Pasawahan – Desa Parakansalam

Dimulai dari TK 32.14-10.2002-16.2001-16.2011-000 dengan koordinat $107^{\circ} 29' 38.454''$ BT dan $6^{\circ} 35' 18.630''$ LS, mengarah ke Timur Laut melalui areal kebun sampai TK 32.14-10.2002-16.2001-001 dengan koordinat $107^{\circ} 30' 2.565''$ BT dan $6^{\circ} 35' 9.037''$ LS, dilanjutkan mengarah ke Utara menyusuri sungai Cisaar sampai TK 32.14-10.2002-10.2010-16.2001-000 dengan koordinat $107^{\circ} 30' 1.893''$ BT dan $6^{\circ} 35' 1.659''$ LS.;

c. Segmen Desa Sawahkulon – Desa Pasawahan

Dimulai dari TK 32.14-10.2002-10.2003-10.2008-000 dengan koordinat $107^{\circ} 27' 36.766''$ BT dan $6^{\circ} 34' 36.766''$ LS, mengarah ke Selatan menyusuri sungai Cimunjul melewati areal sawah sampai TK 32.14-10.2001-10.2002-10.2003-000 dengan koordinat $107^{\circ} 28' 5.208''$ BT dan $6^{\circ} 35' 11.890''$ LS.;

d. Segmen Desa Lebakanyar – Desa Pasawahan

Dimulai dari TK 32.14.10.2002-10.2008-10.2012-000 dengan koordinat $107^{\circ} 28' 9.437''$ BT dan $6^{\circ} 34' 23.712''$ LS, mengarah ke Barat Daya menyusuri sungai melewati areal sawah sampai TK 32.14.10.2002-10.2008-001 dengan koordinat $107^{\circ} 28' 5.848''$ BT dan $6^{\circ} 34' 30.788''$ LS, dilanjutkan mengarah ke Barat daya melalui areal sawah sampai TK 32.14.10.2002-10.2003-10.2008-000 dengan koordinat $107^{\circ} 27' 56.804''$ BT dan $6^{\circ} 34' 36.766''$ LS.;

e. Segmen Desa Pasawahan – Desa Pasawahankidul

Dimulai dari TK 32.14.10.2001-10.2002-10.2003-000 dengan koordinat $107^{\circ} 28' 5.208''$ BT dan $6^{\circ} 35' 11.890''$ LS, mengarah ke Timur menyusuri jalan Kapten Halim sampai TK 32.14.10.2002-10.2006-001 dengan koordinat $107^{\circ} 28' 17.433''$ BT dan $6^{\circ} 35' 11.165''$ LS. Selanjutnya, mengarah ke Tenggara menyusuri jalan Kapten Halim sampai TK 32.14.10.2002-10.2006-002 dengan koordinat $107^{\circ} 28' 23.763''$ BT dan $6^{\circ} 35' 20.647''$ LS, dilanjutkan mengarah ke timur laut menyusuri saluran sampai TK 32.14.10.2002-10.2006-003 dengan koordinat $107^{\circ} 28' 25.888''$ BT dan $6^{\circ} 35' 15.033''$ LS, dilanjutkan mengarah ke Timur Laut menyusuri saluran air sampai pada di TK 32.14.10.2002-10.2006-004 dengan koordinat $107^{\circ} 28' 40.591''$ BT dan $6^{\circ} 35' 5.231''$ LS, dilanjutkan mengarah ke Timur menyusuri saluran air memasuki kebun Dusun Pasawahan sampai TK 32.14.10.2002-10.2006-005 dengan koordinat $107^{\circ} 29' 9.900''$ BT dan $6^{\circ} 35' 6.365''$ LS, dilanjutkan mengarah ke Timur Laut menyusuri sungai Cipetir sampai TK 32.14.10.2002-10.2006-006 dengan koordinat $107^{\circ} 29' 16.706''$ BT dan $6^{\circ} 35' 1.068''$ LS, dilanjutkan mengarah ke Timur melalui areal kebun sampai TK 32.14.10.2002-10.2006-007 dengan koordinat $107^{\circ} 29' 27.337''$ BT dan

6° 35' 2.654" LS, dilanjutkan mengarah ke Selatan menyusuri jalan setapak sampai pada TK 32.14.10.2002-10.2006-16.2011.000 dengan koordinat 107° 29' 25.342" BT dan 6° 35' 17.921" LS.;

f. Segmen Desa Pasawahan – Desa Margasari

Dimulai dari TK 32.14.10.2002-10.2010-16.2001-000 dengan koordinat 107° 30' 1.893" BT dan 6° 35' 1.659" LS, mengarah ke Barat Daya menyusuri antara areal kebun dan sawah sampai TK 32.14.10.2002-10.2010-007 dengan koordinat 107° 29' 52.491" BT dan 6° 35' 5.204" LS, dilanjutkan mengarah ke Barat Laut menyusuri jalan kebun sampai TK 32.14.10.2002-10.2010-006 dengan koordinat 107° 29' 44.245" BT dan 6° 34' 49.897" LS, dilanjutkan mengarah ke Barat Laut menyusuri jalan kebun dan kebun sampai TK 32.14.10.2002-10.2010-005 dengan koordinat 107° 29' 36.918" BT dan 6° 34' 36.521" LS, dilanjutkan mengarah ke Timur Laut menyusuri sungai Cijurey sampai TK 32.14.10.2002-10.2010-004 dengan koordinat 107° 29' 41.316" BT dan 6° 34' 30.781" LS, dilanjutkan mengarah ke Barat Laut melalui areal sawah sampai di TK 32.14.10.2002-10.2010-003 dengan koordinat 107° 29' 17.031" BT dan 6° 34' 18.114" LS, dilanjutkan mengarah ke Barat Laut melalui areal sawah sampai TK 32.14.10.2002-10.2010-002 dengan koordinat 107° 29' 1.687" BT dan 6° 34' 4.053" LS, dilanjutkan mengarah ke Barat Daya menyusuri sungai Ciater sampai TK 32.14.10.2002-10.2010-001 dengan koordinat 107° 28' 53.973" BT dan 6° 34' 7.891" LS, dilanjutkan mengarah ke Barat Daya menyusuri sungai Ciater sampai TK 32.14.10.2002-10.2010-10.2012-000 dengan koordinat 107° 28' 27.499" BT dan 6° 34' 14.197" LS.;

g. Segmen Desa Cihuni – Desa Pasawahan

Dimulai dari TK 32.14.10.2002-10.2010-10.2012-000 dengan koordinat 107° 28' 27.499" BT dan 6° 34' 14.197" LS, mengarah ke Selatan menyusuri jalan setapak sampai TK 32.14.10.2002-10.2012-006 dengan koordinat 107° 28' 28.315" BT dan 6° 34' 17.356" LS, dilanjutkan mengarah ke Barat melalui areal sawah sampai TK 32.14.10.2002-10.2012-005 dengan koordinat 107° 28' 24.199" BT dan 6° 34' 18.061" LS, dilanjutkan mengarah ke Selatan menyusuri antara areal sawah dan pemukiman sampai TK 32.14.10.2002-10.2012-004 dengan koordinat 107° 28' 24.320" BT dan 6° 34' 22.643" LS, dilanjutkan mengarah ke Barat menyusuri antara areal sawah dan pemukiman sampai TK 32.14.10.2002-10.2012-003 dengan koordinat 107° 28' 21.505" BT dan 6° 34' 22.593" LS, dilanjutkan mengarah ke Selatan menyusuri (as) tengah jalan sampai TK 32.14.10.2002-10.2012-002 dengan koordinat 107° 28' 21.751" BT dan 6° 34' 25.453" LS, dilanjutkan mengarah ke Barat menyusuri jalan gang sampai TK 32.14.10.2002-10.2012-001 dengan koordinat 107° 28' 15.402" BT dan 6° 34' 24.737" LS, dilanjutkan mengarah ke barat melalui areal sawah sampai TK 32.14.10.2002-10.2008-10.2012-000 dengan koordinat 107° 28' 9.437" BT dan 6° 34' 23.712" LS.

Pasal 5

- (1). Wilayah Desa Sawahkulon memiliki luas \pm 1.70 Km² atau 170,125 Ha, Adapun batas Desa Sawahkulon sebagaimana dimaksud dalam Pasal 2 huruf c sebagai berikut :
- a. Batas Utara : Desa Kertajaya dan Desa Lebakanyar
 - b. Batas Barat : Desa Cidahu
 - c. Batas Timur : Desa Pasawahan dan Desa Pasawahankidul
 - d. Batas Selatan : Desa Pasawahananyar

(2). Batas Desa Sawahkulon sebagaimana dimaksud dalam ayat (1) dimulai dari:

a. Segmen Desa Sawahkulon – Desa Cidahu

Dimulai dari TK 32.14-10.2001-10.2003-10.2005-000 dengan koordinat $107^{\circ} 27' 17.749''$ BT dan $6^{\circ} 35' 10.410''$ LS, mengarah ke Barat Laut menyusuri saluran melewati areal sawah sampai TK 32.14-10.2003-10.2005-001 dengan koordinat $107^{\circ} 27' 9.227''$ BT dan $6^{\circ} 35' 0.551''$ LS, dilanjutkan mengarah ke Utara menyusuri saluran melewati areal sawah sampai TK 32.14-10.2003-10.2005-10.2007-000 dengan koordinat $107^{\circ} 27' 9.539''$ BT dan $6^{\circ} 34' 52.391''$ LS.;

b. Segmen Desa Kertajaya – Desa Sawahkulon

Dimulai dari TK 32.14-10.2003-10.2005-10.2007-000 dengan koordinat $107^{\circ} 27' 9.539''$ BT dan $6^{\circ} 34' 52.391''$ LS, mengarah ke Timur menyusuri saluran melewati areal sawah sampai TK 32.14-10.2003-10.2007-004 dengan koordinat $107^{\circ} 27' 28.008''$ BT dan $6^{\circ} 34' 55.842''$ LS, dilanjutkan mengarah ke Timur Laut menyusuri saluran melewati areal kebun sampai TK 32.14-10.2003-10.2007-003 dengan koordinat $107^{\circ} 27' 36.723''$ BT dan $6^{\circ} 34' 51.947''$ LS, dilanjutkan mengarah ke Tenggara menyusuri saluran sampai TK 32.14-10.2003-10.2007-002 dengan koordinat $107^{\circ} 27' 41.380''$ BT dan $6^{\circ} 34' 53.888''$ LS, dilanjutkan mengarah ke Timur Laut menyusuri saluran sampai TK 32.14-10.2003-10.2007-001 dengan koordinat $107^{\circ} 27' 45.078''$ BT dan $6^{\circ} 34' 47.321''$ LS, dilanjutkan mengarah ke Timur menyusuri saluran sampai TK 32.14-10.2003-10.2007-10.2008-000 dengan koordinat $107^{\circ} 27' 53.699''$ BT dan $6^{\circ} 34' 46.074''$ LS.;

c. Segmen Desa Sawahkulon – Desa Pasawahananyar

Dimulai dari TK 32.14-10.2001-10.2003-10.2006-000 dengan koordinat $107^{\circ} 28' 6.675''$ BT dan $6^{\circ} 35' 28.273''$ LS, mengarah ke Barat Daya menyusuri saluran melewati areal sawah sampai TK 32.14-10.2001-10.2003-001 dengan koordinat $107^{\circ} 27' 59.156''$ BT dan $6^{\circ} 35' 35.491''$ LS, dilanjutkan mengarah ke Barat daya melalui areal sawah sampai TK 32.14-10.2001-10.2003-002 dengan koordinat $107^{\circ} 27' 44.330''$ BT dan $6^{\circ} 35' 38.791''$ LS, dilanjutkan mengarah ke Timur Laut melalui areal sawah sampai TK 32.14-10.2001-10.2003-003 dengan koordinat $107^{\circ} 27' 47.743''$ BT dan $6^{\circ} 35' 32.507''$ LS, dilanjutkan mengarah ke Barat melalui areal kebun sampai TK 32.14-10.2001-10.2003-004 dengan koordinat $107^{\circ} 27' 41.231''$ BT dan $6^{\circ} 35' 33.171''$ LS, dilanjutkan mengarah ke Barat menyusuri antara areal sawah dan pemukiman sampai TK 32.14-10.2001-10.2003-005 dengan koordinat $107^{\circ} 27' 38.162''$ BT dan $6^{\circ} 35' 32.723''$ LS, dilanjutkan mengarah ke Utara menyusuri antara areal pemukiman dan sawah sampai TK 32.14-10.2001-10.2003-006 dengan koordinat $107^{\circ} 27' 36.469''$ BT dan $6^{\circ} 35' 28.754''$ LS, dilanjutkan mengarah ke Barat Laut menyusuri saluran sampai TK 32.14-10.2001-10.2003-007 dengan koordinat $107^{\circ} 27' 26.715''$ BT dan $6^{\circ} 35' 19.910''$ LS, dilanjutkan mengarah ke Utara menyusuri saluran sampai TK 32.14-10.2001-10.2003-008 dengan koordinat $107^{\circ} 27' 25.384''$ BT dan $6^{\circ} 35' 9.302''$ LS, dilanjutkan mengarah ke Barat melalui areal kebun sampai TK 32.14-10.2001-10.2003-10.2005-000 dengan koordinat $107^{\circ} 27' 17.749''$ BT dan $6^{\circ} 35' 10.410''$ LS.;

d. Segmen Desa Sawahkulon – Desa Pasawahankidul

Dimulai dari TK 32.14-10.2001-10.2002-10.2003-000 dengan koordinat $107^{\circ} 28' 5.208''$ BT dan $6^{\circ} 35' 11.890''$ LS, mengarah ke Barat menyusuri (as) tengah jalan sampai TK 32.14-10.2003-10.2006-001 dengan koordinat $107^{\circ} 28' 3.640''$ BT dan $6^{\circ} 35' 11.460''$ LS, dilanjutkan

mengarah ke Selatan menyusuri (as) tengah jalan sampai TK 32.14-10.2003-10.2006-002 dengan koordinat 107° 28' 3.997" BT dan 6° 35' 17.228" LS, dilanjutkan mengarah ke Barat Daya menyusuri jalan gang sampai TK 32.14-10.2003-10.2006-003 dengan koordinat 107° 28' 1.248" BT dan 6° 35' 18.502" LS, dilanjutkan mengarah ke Tenggara menyusuri sungai Ciselabayu sampai TK 32.14-10.2001-10.2003-10.2006-000 dengan koordinat 107° 28' 6.675" BT dan 6° 35' 28.237" LS.;

e. Segmen Desa Sawahkulon – Desa Pasawahan

Dimulai dari TK 32.14-10.2002-10.2003-10.2008-000 dengan koordinat 107° 27' 36.766" BT dan 6° 34' 36.766" LS, mengarah ke Selatan menyusuri sungai Cimunjul melewati areal sawah sampai TK 32.14-10.2001-10.2002-10.2003-000 dengan koordinat 107° 28' 5.208" BT dan 6° 35' 11.890" LS.;

f. Segmen Desa Lebakanyar – Desa Sawahkulon

Dimulai dari TK 32.14.10.2002-10.2003-10.2008-000 dengan koordinat 107° 27' 56.804" BT dan 6° 34' 36.766" LS, mengarah ke Barat Daya menyusuri saluran di Dusun Lebakanyar melewati antara areal sawah dan kebun sampai TK 32.14.10.2003-10.2007-10.2008-000 dengan koordinat 107° 27' 53.699" BT dan 6° 34' 46.074" LS.

Pasal 6

(1). Wilayah Desa Ciherang memiliki luas ± 1,42 Km² atau 142,068 Ha, Adapun batas Desa Ciherang sebagaimana dimaksud dalam Pasal 2 huruf d sebagai berikut :

- a. Batas Utara : Desa Cidahu dan Desa Pasawahananyar
- b. Batas Barat : Desa Parakanlima Kecamatan Jatiluhur
- c. Batas Timur : Desa Situ Kecamatan Pondoksalam
- d. Batas Selatan : Parakanlima Kecamatan Jatiluhur

(2). Batas Desa Ciherang sebagaimana dimaksud dalam ayat (1) dimulai dari :

a. Segmen Desa Cidahu – Desa Ciherang

Dimulai dari TK 32.14.03.2010-10.2004-10.2005-000 dengan koordinat 107° 27' 1.061" BT dan 6° 35' 39.233" LS, mengarah ke Timur menyusuri areal kebun sampai TK 32.14-10.2004-10.2005-006 dengan koordinat 107° 27' 9.735" BT dan 6° 35' 32.712" LS, dilanjutkan mengarah ke Tenggara menyusuri antara areal sawah dan kebun sampai TK 32.14-10.2004-10.2005-005 dengan koordinat 107° 27' 16.033" BT dan 6° 35' 44.671" LS, dilanjutkan mengarah ke Timur menyusuri (as) tengah jalan sampai TK 32.14-10.2004-10.2005-004 dengan koordinat 107° 27' 19.299" BT dan 6° 35' 44.164" LS, dilanjutkan mengarah ke Utara menyusuri antara areal sawah dan pemukiman sampai TK 32.14-10.2004-10.2005-003 dengan koordinat 107° 27' 19.320" BT dan 6° 35' 37.646" LS, dilanjutkan mengarah ke Utara menyusuri antara areal sawah dan pemukiman sampai TK 32.14-10.2004-10.2005-002 dengan koordinat 107° 27' 19.192" BT dan 6° 35' 34.404" LS, dilanjutkan mengarah ke Timur Laut menyusuri jalan setapak sampai TK 32.14-10.2004-10.2005-001 dengan koordinat 107° 27' 22.245" BT dan 6° 35' 33.064" LS, dilanjutkan mengarah ke Timur Laut melalui areal kebun sampai TK 32.14-10.2001-10.2004-10.2005-000 dengan koordinat 107° 27' 26.453" BT dan 6° 35' 30.961" LS.;

b. Segmen Desa Ciherang – Desa Pasawahananyar

Dimulai dari TK 32.14-10.2001-10.2004-10.2005-000 dengan koordinat 107° 27' 26.453" BT dan 6° 35' 30.961" LS, mengarah ke Timur melalui areal sawah sampai TK 32.14-10.2001-10.2004-007 dengan koordinat

107° 27' 27.585" BT 6° 35' 30.821" LS, dilanjutkan mengarah ke Selatan melalui areal sawah sampai TK 32.14-10.2001-10.2004-006 dengan koordinat 107° 27' 29.243" BT dan 6° 35' 37.494" LS, dilanjutkan mengarah ke Timur menyusuri jalan setapak sampai TK 32.14-10.2001-10.2004-005 dengan koordinat 107° 27' 30.233" BT dan 6° 35' 38.047" LS, dilanjutkan mengarah ke Selatan menyusuri (as) jalan lingkungan sampai TK 32.14-10.2001-10.2004-004 dengan koordinat 107° 27' 29.759" BT dan 6° 35' 39.495" LS, dilanjutkan mengarah ke Timur menyusuri jalan setapak sampai TK 32.14-10.2001-10.2004-003 dengan koordinat 107° 27' 30.279" BT dan 6° 35' 39.711" LS, dilanjutkan mengarah ke Selatan melalui areal kebun sampai TK 32.14-10.2001-10.2004-002 dengan koordinat 107° 27' 30.216" BT dan 6° 35' 46.908" LS, dilanjutkan mengarah ke Selatan melalui areal sawah sampai TK 32.14-10.2001-10.2004-001 dengan koordinat 107° 27' 31.396" BT dan 6° 35' 54.331" LS, dilanjutkan mengarah ke Timur menyusuri sungai Ciherang sampai TK 32.14-10.2001-10.2004-16.2011-000 dengan koordinat 107° 27' 32.788" BT dan 6° 35' 53.529" LS.;

c. Segmen Desa Ciherang – Desa Parakanlima

Dimulai dari TK 32.14-03.2010-10.2004-16.2011-000 dengan koordinat 107° 27' 39.267" BT dan 6° 36' 18.389" LS, mengarah ke Barat Laut menyusuri sungai Cipamingkis melewati areal pesawahan sampai TK 32.14-03.2010-10.2004-10.2005-000 dengan koordinat 107° 27' 1.061" BT dan 6° 35' 39.233" LS.;

d. Segmen Desa Ciherang – Desa Situ

Dimulai dari TK 32.14.10.2001-10.2004-16.2011-000 dengan Koordinat 107° 27' 32.788" BT dan 6° 35' 53.529" LS, dilanjutkan mengarah ke Tenggara menyusuri antara areal sawah dan kebun sampai TK 32.14.10.2004-16.2011-001 dengan koordinat 107° 27' 34.807" BT dan 6° 36' 0.198" LS, dilanjutkan mengarah ke Timur melalui areal perkebunan sampai TK 32.14.10.2004-16.2011-002 dengan koordinat 107° 27' 47.159" BT dan 6° 36' 3.262" LS, dilanjutkan mengarah ke Barat Daya menyusuri areal perkebunan sampai TK 32.14.03.2010-10.2004-16.2011-000 dengan koordinat 107° 27' 39.267" BT dan 6° 36' 18.389" LS.

Pasal 7

(1). Wilayah Desa Cidahu memiliki luas ± 0,88 Km² atau 88,380 Ha, Adapun batas Desa Cidahu sebagaimana dimaksud dalam Pasal 2 huruf e sebagai berikut :

- a. Batas Utara : Desa Kertajaya dan Desa Sawahkulon
- b. Batas Barat : Desa Parakanlima dan Desa Cisalada Kecamatan Jatiluhur
- c. Batas Timur : Desa Sawahkulon dan Desa Pasawahananyar
- d. Batas Selatan : Desa Ciherang

(2). Batas Desa Cidahu sebagaimana dimaksud dalam ayat (1) dimulai dari :

a. Segmen Desa Cidahu – Desa Ciherang

Dimulai dari TK 32.14.03.2010-10.2004-10.2005-000 dengan koordinat 107° 27' 1.061" BT dan 6° 35' 39.233" LS, mengarah ke Timur menyusuri areal kebun sampai TK 32.14.10.2004-10.2005-006 dengan koordinat 107° 27' 9.735" BT dan 6° 35' 32.712" LS, dilanjutkan mengarah ke Tenggara menyusuri antara areal sawah dan kebun sampai TK 32.14.10.2004-10.2005-005 dengan koordinat 107° 27' 16.033" BT dan 6° 35' 44.671" LS, dilanjutkan mengarah ke Timur menyusuri (as) tengah jalan sampai TK 32.14.10.2004-10.2005-004 dengan koordinat 107° 27'

19.299" BT dan 6° 35' 44.164" LS, dilanjutkan mengarah ke Utara menyusuri antara areal sawah dan pemukiman sampai TK 32.14.10.2004-10.2005-003 dengan koordinat 107° 27' 19.320" BT dan 6° 35' 37.646" LS, dilanjutkan mengarah ke Utara menyusuri antara areal sawah dan pemukiman sampai TK 32.14.10.2004-10.2005-002 dengan koordinat 107° 27' 19.192" BT dan 6° 35' 34.404" LS, dilanjutkan mengarah ke Timur Laut menyusuri jalan setapak sampai TK 32.14.10.2004-10.2005-001 dengan koordinat 107° 27' 22.245" BT dan 6° 35' 33.064" LS, dilanjutkan mengarah ke Timur Laut melalui areal kebun sampai TK 32.14.10.2001-10.2004-10.2005-000 dengan koordinat 107° 27' 26.453" BT dan 6° 35' 30.961" LS.;

b. Segmen Desa Cidahu – Desa Cisalada

Dimulai dari TK 32.14.03.2009-10.2005-10.2007-000 dengan koordinat 107° 30' 39.067" BT dan 6° 37' 34.112 " LS, mengarah ke Barat Laut menyusuri sungai Cipamingkis melewati areal sawah sampai TK 32.14.03.2009-03.2010-10.2005-000 dengan koordinat 107° 30' 41.022" BT dan 6° 37' 36.809 " LS.;

c. Segmen Desa Cidahu – Desa Pasawahananyar

Dimulai dari TK 32.14-10.2001-10.2004-10.2005-000 dengan koordinat 107° 27' 26.453" BT dan 6° 35' 30.961" LS, mengarah ke Utara melalui areal kebun sampai TK 32.14-10.2001-10.2005-001 dengan koordinat 107° 27' 24.089" BT dan 6° 35' 21.834" LS, dilanjutkan mengarah ke Barat Laut melalui areal kebun sampai TK 32.14-10.2001-10.2003-10.2005-000 dengan koordinat 107° 27' 17.749" BT dan 6° 35' 10.410" LS.;

d. Segmen Desa Cidahu – Desa Parakanlima

Dimulai dari TK 32.14.03.2009-03.2010-10.2005-000 dengan koordinat 107° 26' 58.441" BT dan 6° 35' 9.310" LS, mengarah ke Selatan menyusuri sungai Cipamingkis sampai TK 32.14.03.2010-10.2004-10.2005-000 dengan koordinat 107° 27' 1.061" BT dan 6° 35' 39.233" LS.;

e. Segmen Desa Sawahkulon – Desa Cidahu

Dimulai dari TK 32.14-10.2001-10.2003-10.2005-000 dengan koordinat 107° 27' 17.749" BT dan 6° 35' 10.410" LS, mengarah ke Barat Laut menyusuri saluran melewati areal sawah sampai TK 32.14-10.2003-10.2005-001 dengan koordinat 107° 27' 9.227" BT dan 6° 35' 0.551" LS, dilanjutkan mengarah ke Utara menyusuri saluran melewati areal sawah sampai TK 32.14-10.2003-10.2005-10.2007-000 dengan koordinat 107° 27' 9.539" BT dan 6° 34' 52.391" LS.

Pasal 8

- (1). Wilayah Desa Pasawahankidul memiliki luas ± 1,78 Km² atau 177,794 Ha, Adapun batas Desa Pasawahankidul sebagaimana dimaksud dalam Pasal 2 huruf f sebagai berikut :
 - a. Batas Utara : Desa Pasawahan
 - b. Batas Barat : Desa Sawahkulon
 - c. Batas Timur : Desa Parakansalam Kecamatan Pondoksalam
 - d. Batas Selatan : Desa Situ Kecamatan Pondoksalam
- (2). Batas Desa Pasawahankidul sebagaimana dimaksud dalam ayat (1) dimulai dari :
 - a. **Segmen Desa Situ – Desa Pasawahankidul**
Dimulai dari TK 32.14-10.2001-10.2006-16.2011-000 dengan koordinat 107° 28' 16.263" BT dan 6° 35' 38.467" LS, mengarah ke Timur Laut

menyusuri sawah di dusun Situ, dilanjutkan mengarah ke Timur menyusuri saluran air Susukan Gede sejauh ±108 meter, dilanjutkan berbelok ke Tenggara di dusun Situ menyusuri sawah sampai pada jalan setapak yang terletak di TK 32.14-10.2006-16.2011-001 dengan koordinat 107° 28' 23.855" BT dan 6° 35' 42.284" LS, dilanjutkan mengarah ke Timur menyusuri jalan setapak melewati areal pesawahan sampai pada TK 32.14-10.2006-16.2011-002 dengan koordinat 107° 28' 44.095" BT dan 6° 35' 43.009" LS, dilanjutkan mengarah ke Timur Laut melewati jalan lingkungan di pemukiman dusun Jatimulya dan melewati sawah sampai pada TK 32.14-10.2006-16.2011-003 dengan koordinat 107° 28' 48.237" BT dan 6° 35' 34.751" LS, dilanjutkan mengarah ke Barat Laut menyusuri areal pesawahan sampai pada TK 32.14-10.2006-16.2011-004 dengan koordinat 107° 28' 43.643" BT dan 6° 35' 28.427" LS, dilanjutkan mengarah ke Timur Laut menyusuri areal pesawahan di dusun Pasawahan Kidul, melewati sungai Cipetir dan menyusuri kebun sampai pada TK 32.14-10.2002-10.2006-16.2011-000 dengan koordinat 107° 29' 25.342" BT dan 6° 35' 17.921" LS di jalan setapak.;

b. Segmen Desa Pasawahananyar – Desa Pasawahankidul

Dimulai dari di TK 32.14.10.2001-10.2006-16.2011-000 dengan koordinat 107° 28' 16.263" BT dan 6° 35' 38.467" LS, mengarah ke Barat Laut menyusuri (as) tengah jalan lokal melewati areal sawah sampai TK 32.14.10.2001-10.2003-10.2006-000 dengan koordinat 107° 28' 6.675" BT dan 6° 35' 28.237" LS.;

c. Segmen Desa Sawahkulon – Desa Pasawahankidul

Dimulai dari TK 32.14-10.2001-10.2002-10.2003-000 dengan koordinat 107° 28' 5.208" BT dan 6° 35' 11.890" LS, mengarah ke Barat menyusuri (as) tengah jalan sampai TK 32.14-10.2003-10.2006-001 dengan koordinat 107° 28' 3.640" BT dan 6° 35' 11.460" LS, dilanjutkan mengarah ke Selatan menyusuri (as) tengah jalan sampai TK 32.14-10.2003-10.2006-002 dengan koordinat 107° 28' 3.997" BT dan 6° 35' 17.228" LS, dilanjutkan mengarah ke Barat Daya menyusuri jalan gang sampai TK 32.14-10.2003-10.2006-003 dengan koordinat 107° 28' 1.248" BT dan 6° 35' 18.502" LS, dilanjutkan mengarah ke Tenggara menyusuri sungai Ciselabayu sampai TK 32.14-10.2001-10.2003-10.2006-000 dengan koordinat 107° 28' 6.675" BT dan 6° 35' 28.237" LS.;

d. Segmen Desa Pasawahan – Desa Pasawahankidul

Dimulai dari TK 32.14.10.2001-10.2002-10.2003-000 dengan koordinat 107° 28' 5.208" BT dan 6° 35' 11.890" LS, mengarah ke Timur menyusuri jalan Kapten Halim sampai TK 32.14.10.2002-10.2006-001 dengan koordinat 107° 28' 17.433" BT dan 6° 35' 11.165" LS. Selanjutnya, mengarah ke Tenggara menyusuri jalan Kapten Halim sampai TK 32.14.10.2002-10.2006-002 dengan koordinat 107° 28' 23.763" BT dan 6° 35' 20.647" LS, dilanjutkan mengarah ke timur laut menyusuri saluran sampai TK 32.14.10.2002-10.2006-003 dengan koordinat 107° 28' 25.888" BT dan 6° 35' 15.033" LS, dilanjutkan mengarah ke Timur Laut menyusuri saluran air sampai pada di TK 32.14.10.2002-10.2006-004 dengan koordinat 107° 28' 40.591" BT dan 6° 35' 5.231" LS, dilanjutkan mengarah ke Timur menyusuri saluran air memasuki kebun Dusun Pasawahan sampai TK 32.14.10.2002-10.2006-005 dengan koordinat 107° 29' 9.900" BT dan 6° 35' 6.365" LS, dilanjutkan mengarah ke Timur Laut menyusuri sungai Cipetir sampai TK 32.14.10.2002-10.2006-006 dengan koordinat 107° 29' 16.706" BT dan 6° 35' 1.068" LS, dilanjutkan mengarah ke Timur melalui areal kebun sampai TK 32.14.10.2002-10.2006-007 dengan koordinat 107° 29' 27.337" BT dan 6° 35' 2.654" LS, dilanjutkan mengarah ke Selatan menyusuri jalan

setapak sampai pada TK 32.14.10.2002-10.2006-16.2011-000 dengan koordinat 107° 29' 25.342" BT dan 6° 35' 17.921" LS.

Pasal 9

- (1). Wilayah Desa Kertajaya memiliki luas \pm 1,67 Km² atau 166,745 Ha, Adapun batas Desa Kertajaya sebagaimana dimaksud dalam Pasal 2 huruf g sebagai berikut :
 - a. Batas Utara : Desa Sindangkasih Kecamatan Purwakarta
 - b. Batas Barat : Desa Cislada Kecamatan Jatiluhur
 - c. Batas Timur : Desa Lebakanyar
 - d. Batas Selatan : Desa Sawahkulon
- (2). Batas Desa Kertajaya sebagaimana dimaksud dalam ayat (1) dimulai dari :
 - a. Segmen Desa Kertajaya – Desa Cislada**

Dimulai dari TK 32.14.01.1004-03.2009-10.2007-000 dengan koordinat 107° 26' 48.606" BT dan 6° 34' 20.470" LS, mengarah ke Tenggara melalui antara areal sawah dan kebun sampai TK32.14.03.2009-10.2007-001 dengan koordinat 107° 26' 59.753" BT dan 6° 34' 34.981" LS, dilanjutkan mengarah ke Tenggara menyusuri sungai Cikao sampai TK 32.14-03.2009-10.2005-10.2007-000 dengan koordinat 107° 27' 7.966" BT dan 6° 34' 51.325" LS.;
 - b. Segmen Desa Kertajaya – Desa Cidahu**

Dimulai dari TK 32.14.01.1004-03.2009-10.2007-000 dengan koordinat 107° 27' 48.606" BT dan 6° 34' 20.470" LS, mengarah ke Tenggara menyusuri saluran air melewati sawah di Dusun Cidahu sampai TK 32.14.03.2009-10.2007-001 dengan koordinat 107° 26' 59.753" BT dan 6° 34' 34.981" LS, mengarah ke tenggara menyusuri saluran sampai TK 32.14.03.2009-10.2005-10.2007-000 dengan koordinat 107° 27' 9.539" BT dan 6° 34' 52.391" LS.;
 - c. Segmen Desa Kertajaya – Desa Sawahkulon**

Dimulai dari TK 32.14-10.2003-10.2005-10.2008-000 dengan koordinat 107° 27' 53.699" BT dan 6° 34' 46.074" LS, mengarah ke Timur menyusuri saluran melewati areal sawah sampai TK 32.14-10.2003-10.2008-004 dengan koordinat 107° 27' 28.008" BT dan 6° 34' 55.842" LS, dilanjutkan mengarah ke Timur Laut menyusuri saluran melewati areal kebun sampai TK 32.14-10.2003-10.2008-003 dengan koordinat 107° 27' 36.723" BT dan 6° 34' 51.947" LS, dilanjutkan mengarah ke Tenggara menyusuri saluran sampai TK 32.14-10.2003-10.2008-002 dengan koordinat 107° 27' 41.380" BT dan 6° 34' 53.888" LS, dilanjutkan mengarah ke Timur Laut menyusuri saluran sampai TK 32.14-10.2003-10.2008-001 dengan koordinat 107° 27' 45.078" BT dan 6° 34' 47.321" LS, dilanjutkan mengarah ke Timur menyusuri saluran sampai TK 32.14-10.2003-10.2007-10.2008-000 dengan koordinat 107° 27' 53.699" BT dan 6° 34' 46.074" LS.;
 - d. Segmen Desa Lebakanyar – Desa Kertajaya**

Dimulai dari TK 32.14.10.2003-10.2007-10.2008-000 dengan koordinat 107° 27' 53.699" BT dan 6° 34' 46.074" LS, mengarah ke Barat Laut menyusuri jalan Kapten Halim sampai TK 32.14.10.2007-10.2008-003 dengan koordinat 107° 27' 47.996" BT dan 6° 34' 30.351" LS, dilanjutkan mengarah ke Barat Laut menyusuri jalan di gang Benteng sampai TK 32.14.10.2007-10.2008-002 dengan koordinat 107° 27' 40.524" BT dan 6° 34' 29.095" LS, dilanjutkan mengarah ke Barat Laut menyusuri saluran melewati areal kebun sampai TK 32.14.10.2007-10.2008-001 dengan koordinat 107° 27' 32.926" BT dan 6° 34' 16.063" LS, dilanjutkan

mengarah ke barat laut menyusuri saluran air melewati areal kebun dan sawah TK 32.14.01.1004-10.2007-10.2008-000 dengan koordinat 107° 27' 23.584" BT dan 6° 34' 7.900" LS;

e. Segmen Kelurahan Sindangkasih – Desa Kertajaya

Dimulai dari TK 32.14.01.1004-03.2009-10.2007-000 dengan koordinat 6° 34' 20.470" LS dan 107° 26' 48.606" BT yang merupakan Simpul batas Kelurahan Sindangkasih Kecamatan Purwakarta dengan Desa Cisalada Kecamatan Jatiluhur dan Desa Kertajaya Kecamatan Pasawahan terletak pada as Sungai Citarum lalu dilanjutkan mengarah ke Timur melewati perkebunan sampai pada PBU 32.14.01.1004-10.2007-001 dengan koordinat 6° 34' 16.961" LS dan 107° 27' 4.400" BT yang terletak pada Gang Sumba Bongas Kidul yang ditandai dengan Pilar Batas Utama (PBU 024) lalu dilanjutkan mengarah ke Timur Laut menyusuri as jalan desa sampai pada TK 32.14.01.1004-10.2008-10.2007-000 dengan koordinat 6° 34' 7.900" LS dan 107° 27' 23.584" BT yang terletak pada Simpul batas Kelurahan Sindangkasih Kecamatan Purwakarta dengan Desa Lebakanyar dan Desa Kertajaya Kecamatan Pasawahan terletak pada as jalan desa;

Pasal 10

(1). Wilayah Desa Lebakanyar memiliki luas ± 0,82 Km² atau 82,374 Ha, Adapun batas Desa Lebakanyar sebagaimana dimaksud dalam Pasal 2 huruf h sebagai berikut :

- a. Batas Utara : Desa Cihuni
- b. Batas Barat : Desa Nagri Kidul Kecamatan Purwakarta
- c. Batas Timur : Desa Pasawahan
- d. Batas Selatan : Desa Kertajaya

(2). Batas Desa Lebakanyar sebagaimana dimaksud dalam ayat (1) dimulai dari:

a. Segmen Desa Lebakanyar – Desa Sawahkulon

Dimulai dari TK 32.14.10.2002-10.2003-10.2008-000 dengan koordinat 107° 27' 56.804" BT dan 6° 34' 36.766" LS, mengarah ke Barat Daya menyusuri saluran di Dusun Lebakanyar melewati antara areal sawah dan kebun sampai TK 32.14.10.2003-10.2007-10.2008-000 dengan koordinat 107° 27' 53.699" BT dan 6° 34' 46.074" LS.;

b. Segmen Desa Lebakanyar – Desa Kertajaya

Dimulai dari TK 32.14.10.2003-10.2007-10.2008-000 dengan koordinat 107° 27' 53.699" BT dan 6° 34' 46.074" LS, mengarah ke Barat Laut menyusuri jalan Kapten Halim sampai TK 32.14.10.2007-10.2008-003 dengan koordinat 107° 27' 47.996" BT dan 6° 34' 30.351" LS, dilanjutkan mengarah ke Barat Laut menyusuri jalan di gang Benteng sampai TK 32.14.10.2007-10.2008-002 dengan koordinat 107° 27' 40.524" BT dan 6° 34' 29.095" LS, dilanjutkan mengarah ke Barat Laut menyusuri saluran melewati areal kebun sampai TK 32.14.10.2007-10.2008-001 dengan koordinat 107° 27' 32.926" BT dan 6° 34' 16.063" LS, dilanjutkan mengarah ke barat laut menyusuri saluran air melewati areal kebun dan sawah TK 32.14.10.2007-10.2008-01-1004-000 dengan koordinat 107° 27' 23.584" BT dan 6° 34' 7.900" LS.;

c. Segmen Desa Cihuni – Desa Lebakanyar

Dimulai dari TK 32.14.10.2002-10.2008-10.2012-000 dengan koordinat 107° 28' 9.437" BT dan 6° 34' 23.712" LS, mengarah ke utara menyusur saluran melewati areal sawah mengarah ke Dusun Jati sampai TK 32.14.10.2008-10.2012-006 dengan koordinat 107° 28' 4.821" BT dan 6° 34' 10.099" LS, dilanjutkan mengarah ke Barat melalui

areal sawah sampai TK 32.14.10.2008-10.2012-005 dengan koordinat 107° 28' 0.241" BT dan 6° 34' 8.712" LS, dilanjutkan mengarah ke Barat menyusuri jalan setapak sampai TK 32.14.10.2008-10.2012-004 dengan koordinat 107° 27' 51.809" BT dan 6° 34' 10.138" LS, dilanjutkan mengarah ke Barat Laut melalui areal kebun sampai TK 32.14.10.2008-10.2012-003 dengan koordinat 107° 27' 44.176" BT dan 6° 34' 3.937" LS, dilanjutkan mengarah ke Barat Daya menyusuri (as) tengah jalan lingkungan sampai TK 32.14.10.2008-10.2012-002 dengan koordinat 107° 27' 39.855" BT dan 6° 34' 5.295" LS, dilanjutkan mengarah ke Barat Laut menyusuri (as) tengah jalan sampai TK 32.14.10.2008-10.2012-001 dengan koordinat 107° 27' 38.500" BT dan 6° 34' 2.736" LS, dilanjutkan mengarah ke Barat Laut melalui areal kebun sampai TK 32.14.01.1001-10.2008-10.2012-000 dengan koordinat 107° 27' 33.273" BT dan 6° 34' 0.664" LS.;

d. Segmen Kelurahan Nagri Kidul – Desa Lebakanyar

Dimulai dari TK 32.14.01.1001-10.2008-10.2012-000 dengan koordinat 6° 34' 0.664" LS dan 107° 27' 33.273" BT yang merupakan Simpul batas Kelurahan Nagri Kidul Kecamatan Purwakarta dengan Desa Lebakanyar Dan Desa Cihuni Kecamatan Pasawahan terletak pada as jalan desa lalu dilanjutkan mengarah ke barat daya menyusuri as Jalan Kapten Halim sampai pada PABU 32.14.01.1001-01.1004-10.2008-000 dengan koordinat 6° 34' 3.558" LS dan 107° 27' 21.869" BT yang terletak pada Simpul batas Kelurahan Nagri Kidul dengan Kelurahan Sindangkasih Kecamatan Purwakarta dan Desa Lebakanyar Kecamatan Pasawahan terletak pada as Jalan Kapten Halim yang ditandai dengan Pilar Acuan Batas Utama (PABU 025);

e. Segmen Desa Lebakanyar – Desa Pasawahan

Dimulai dari TK 32.14.10.2002-10.2008-10.2012-000 dengan koordinat 107° 28' 9.437" BT dan 6° 34' 23.712" LS, mengarah ke Barat Daya menyusuri sungai melewati areal sawah sampai TK 32.14.10.2002-10.2008-001 dengan koordinat 107° 28' 5.848" BT dan 6° 34' 30.788" LS, dilanjutkan mengarah ke Barat daya melalui areal sawah sampai TK 32.14.10.2002-10.2003-10.2008-000 dengan koordinat 107° 27' 56.804" BT dan 6° 34' 36.766" LS.

Pasal 11

(1). Wilayah Desa Selaawi memiliki luas ± 6,08 Km² atau 607,594 Ha, Adapun batas Desa Selaawi sebagaimana dimaksud dalam Pasal 2 huruf i sebagai berikut :

- a. Batas Utara : Desa Cirende Kecamatan Campaka dan Kelurahan Munjuljaya Kecamatan Purwakarta
- b. Batas Barat : Desa Citalang Kecamatan Purwakarta
- c. Batas Timur : Desa Cirende Kecamatan Campaka dan Desa Cibukamanah Kecamatan Cibatu
- d. Batas Selatan : Desa Margasari dan Desa Warungkadu

(2). Batas Desa Selaawi sebagaimana dimaksud dalam ayat (1) dimulai dari :

a. Segmen Desa Selaawi – Desa Wanawali

Dimulai dari TK 32.14.10.2009-14.2008-14.2009-000 dengan koordinat 107° 30' 12.805" BT dan 6° 33' 44.620" LS, mengarah ke Selatan menyusuri sungai Cijangkar sampai TK 32.14.10.2009-14.2009-001 dengan koordinat 107° 30' 12.729" BT dan 6° 33' 47.137" LS, dilanjutkan mengarah ke Selatan menyusuri sungai cijangkar sampai paa TK 32.14.10.2009-10.2002-14.2008-000 dengan koordinat 107° 30' 14.896" BT dan 6° 33' 52.249" LS.;

b. Segmen Desa Selaawi – Desa Cibiukmanah

Dimulai dari TK 32.14.02.2004-10.2009-14.2008-000 dengan koordinat $107^{\circ} 30' 12.294''$ BT dan $6^{\circ} 33' 19.300''$ LS, mengarah ke Selatan menyusuri saluran melewati areal kebun dan sawah sampai TK 32.14.10.2009-14.2008-001 dengan koordinat $107^{\circ} 30' 14.447''$ BT dan $6^{\circ} 33' 35.560''$ LS, dilanjutkan mengarah ke Selatan menyusuri sungai Cijangkar sampai TK 32.14.10.2009-14.2008-14.2009-000 dengan koordinat $107^{\circ} 30' 12.805''$ BT dan $6^{\circ} 33' 44.620''$ LS.;

c. Segmen Desa Warungkadu – Desa Selaawi

Dimulai dari TK 32.14.10.2009-10.2010-10.2011-000 dengan koordinat $107^{\circ} 28' 53.952''$ BT dan $6^{\circ} 33' 43.412''$ LS, mengarah ke Barat Laut menyusuri sungai Ciherang sampai TK 32.14.01.2010-10.2009-10.2011-000 dengan koordinat $107^{\circ} 28' 4.574''$ BT dan $6^{\circ} 33' 9.533''$ LS.;

d. Segmen Desa Margasari – Desa Selaawi

Dimulai dari TK 32.14.10.2009-10.2010-10.2011-000 dengan koordinat $107^{\circ} 28' 53.952''$ BT dan $6^{\circ} 33' 43.412''$ LS, mengarah ke Tenggara menyusuri sungai Ciherang melewati areal sawah sampai TK 32.14.10.2009-10.2010-001 dengan koordinat $107^{\circ} 28' 57.680''$ BT dan $6^{\circ} 33' 46.765''$ LS, dilanjutkan mengarah ke Timur menyusuri sungai Ciherang melewati areal sawah sampai TK 32.14.10.2002-10.2009-14.2008-000 dengan koordinat $107^{\circ} 30' 14.896''$ BT dan $6^{\circ} 33' 52.249''$ LS.;

e. Segmen Desa Selaawi – Desa Cirende

Dimulai dari TK 32.14.01.1009-02.2004-10.2009-000 dengan koordinat $107^{\circ} 29' 5.239''$ BT dan $6^{\circ} 32' 25.212''$ LS, mengarah ke Tenggara menyusuri jalan lingkungan sampai TK 32.14.02.2004-10.2009-005 dengan koordinat $107^{\circ} 29' 11.220''$ BT dan $6^{\circ} 32' 40.047''$ LS, dilanjutkan mengarah ke arah Selatan menyusuri jalan lingkungan sampai pada TK 32.14.02.2004-10.2009-004 dengan koordinat $107^{\circ} 29' 9.606''$ BT dan $6^{\circ} 32' 50.730''$ LS, dilanjutkan mengarah ke arah Tenggara menyusuri jalan lingkungan sampai TK 32.14.02.2004-10.2009-003 dengan koordinat $107^{\circ} 29' 20.495''$ BT dan $6^{\circ} 32' 54.676''$ LS, dilanjutkan mengarah ke Tenggara melalui areal kebun dusun Gandasari sampai TK 32.14.02.2004-10.2009-002 dengan koordinat $107^{\circ} 29' 22.422''$ BT dan $6^{\circ} 32' 3.292''$ LS, dilanjutkan ke arah Tenggara menyusuri areal kebun sampai pada TK 32.14.02.2004-10.2009-001 di jalan lingkungan dengan koordinat $107^{\circ} 29' 52.463''$ BT dan $6^{\circ} 32' 18.208''$ LS, dilanjutkan ke arah Timur menyusuri jalan lingkungan melalui areal kebun sampai pada TK 32.14.02.2004-10.2009-14.2008-000 dengan koordinat $107^{\circ} 30' 12.294''$ BT dan $6^{\circ} 33' 19.300''$ LS;

f. Segmen Kelurahan Munjuljaya – Desa Selaawi

Dimulai dari TK 32.14.01.1009-02.2004-10.2009-000 dengan koordinat $6^{\circ} 32' 25.212''$ LS dan $107^{\circ} 29' 5.239''$ BT yang merupakan Simpul batas Kelurahan Munjuljaya Kecamatan Purwakarta dengan Desa Cirende Kecamatan Campaka dan Desa Selaawi Kecamatan Pasawahan terletak pada as jalan desa lalu dilanjutkan mengarah ke barat laut menyusuri as jalan desa sampai pada PABU 32.14.01.1009-10.2009-001 dengan koordinat $6^{\circ} 32' 22.755''$ LS dan $107^{\circ} 28' 54.046''$ BT yang terletak pada samping jalan desa yang ditandai dengan Pilar Acuan Batas Utama (PABU 034) lalu dilanjutkan mengarah ke barat laut menyusuri as jalan desa sampai pada TK 32.14.01.1009-01.2010-10.2009-000 dengan koordinat $6^{\circ} 32' 16.465''$ LS dan $107^{\circ} 28' 36.418''$ BT yang terletak pada Simpul batas Kelurahan Munjuljaya dengan Desa Citalang Kecamatan

Purwakarta dan Desa Selaawi Kecamatan Pasawahan terletak pada as jalan desa;

g. Segmen Desa Citalang – Desa Selaawi

Dimulai dari TK 32.14.01.1009-01.2010-10.2009-000 dengan koordinat 6° 32' 16.465" LLS dan 107° 28' 36.418" BT yang merupakan Simpul batas Kelurahan Munjuljaya dengan Desa Citalang Kecamatan Purwakarta dan Desa Selaawi Kecamatan Pasawahan terletak pada as jalan desa lalu dilanjutkan mengarah ke barat daya melewati sawah sampai pada PBU 32.14.01.2010-10.2009-001 dengan koordinat 6° 32' 42.383" LLS dan 107° 28' 17.747" BT yang terletak pada samping jalan desa yang ditandai dengan Pilar Batas Utama (PBU 041) lalu dilanjutkan mengarah ke selatan melewati perkebunan sampai pada TK 32.14.01.2010-10.2009-002 dengan koordinat 6° 33' 7.604" LLS dan 107° 28' 16.376" BT yang terletak pada as jalan desa lalu dilanjutkan mengarah ke barat melewati perkebunan sampai pada TK 32.14.01.2010-10.2009-10.2011-000 dengan koordinat 6° 33' 9.533" LLS dan 107° 28' 4.574" BT yang terletak pada Simpul batas Desa Citalang Kecamatan Purwakarta dengan Desa Warungkadu dan Desa Selaawi Kecamatan Pasawahan terletak pada as Sungai Ci Herang.

Pasal 12

(1). Wilayah Desa Margasari memiliki luas ± 5,70 Km² atau 570,132 Ha , Adapun batas Desa Margasari sebagaimana dimaksud dalam Pasal 2 huruf j sebagai berikut :

- a. Batas Utara : Desa Selaawi
- b. Batas Barat : Desa Cihuni
- c. Batas Timur : Desa Wanawali Kecamatan Cibatu dan Desa Gurudug Kecamatan Pondoksalam
- d. Batas Selatan : Desa Pasawahan

(2). Batas Desa Margasari sebagaimana dimaksud dalam ayat (1) dimulai dari :

a. Segmen Desa Margasari – Desa Selaawi

Dimulai dari TK 32.14.10.2009-10.2010-10.2011-000 dengan koordinat 107° 28' 53.952" BT dan 6° 33' 43.412" LS, mengarah ke Tenggara menyusuri sungai Ciherang melewati areal sawah sampai TK 32.14.10.2009-10.2010-001 dengan koordinat 107° 28' 57.680" BT dan 6° 33' 46.765" LS, dilanjutkan mengarah ke Timur menyusuri sungai Ciherang melewati areal sawah sampai TK 32.14.10.2002-10.2009-14.2008-000 dengan koordinat 107° 30' 14.896" BT dan 6° 33' 52.249" LS.;

b. Segmen Desa Warungkadu – Desa Margasari

Dimulai dari TK 32.14.10.2010-10.2011-10.2012-000 dengan koordinat 107° 28' 1.700" BT dan 6° 33' 46.612" LS, mengarah ke Timur melalui areal kebun sampai TK 32.14.10.2010-10.2011-001 dengan koordinat 107° 28' 3.949" BT dan 6° 33' 46.465" LS, dilanjutkan mengarah ke Timur Laut menyusuri antara areal sawah dan kebun sampai ± 43 meter sampai TK 32.14.10.2010-10.2011-002 dengan koordinat 107° 28' 11.249" BT dan 6° 33' 45.377" LS, dilanjutkan mengarah ke Timur melalui areal kebun sampai TK 32.14.10.2010-10.2011-003 dengan koordinat 107° 28' 22.695" BT dan 6° 33' 44.690" LS, dilanjutkan mengarah ke Timur melalui areal kebun di dusun Margapusaka sampai TK 32.14.10.2010-10.2011-004 dengan koordinat 107° 28' 38.102" BT dan 6° 33' 41.986" LS, dilanjutkan mengarah ke Timur melalui areal kebun sampai TK 32.14.10.2010-10.2011-005 dengan koordinat 107° 28' 44.466" BT dan 6° 33' 41.906" LS, dilanjutkan mengarah ke mengarah ke Timur

menyusuri saluran air di Dusun Talaga sampai TK 32.14.10.2009-10.2010-10.2011-000 dengan koordinat 107° 28' 53.952" BT dan 6° 33' 43.412" LS.;

c. Segmen Desa Cihuni – Desa Margasari

Dimulai dari TK 32.14.10.2010-10.2011-10.2012-000 dengan koordinat 107° 28' 1.700" BT dan 6° 33' 46.612" LS, mengarah ke selatan menyusuri saluran air di Dusun Jatimengkol, melewati areal pemukiman sampai TK 32.14.10.2010-10.2012-005 dengan koordinat 107° 28' 7.292" BT dan 6° 34' 4.135" LS, dilanjutkan mengarah ke Timur melalui areal kebun sampai TK 32.14.10.2010-10.2012-004 dengan koordinat 107° 28' 8.144" BT dan 6° 34' 4.044" LS, dilanjutkan mengarah ke Timur menyusuri jalan gang sampai TK 32.14.10.2010-10.2012-003 dengan koordinat 107° 28' 11.589" BT dan 6° 34' 3.811" LS, dilanjutkan mengarah ke Tenggara menyusuri antara areal sawah dan kebun sampai TK 32.14.10.2010-10.2012-002 dengan koordinat 107° 28' 15.740" BT dan 6° 34' 8.129" LS, dilanjutkan mengarah ke Timur melalui areal kebun sampai TK 32.14.10.2010-10.2012-001 dengan koordinat 107° 28' 26.352" BT dan 6° 34' 8.528" LS, dilanjutkan mengarah ke Selatan melalui areal kebun di dusun Ciraharja sampai TK 32.14.10.2002-10.2010-10.2012-000 dengan koordinat 107° 28' 27.499" BT dan 6° 34' 14.197" LS.;

d. Segmen Desa Pasawahan – Desa Margasari

Dimulai dari TK 32.14.10.2002-10.2010-16.2001-000 dengan koordinat 107° 30' 1.893" BT dan 6° 35' 1.659" LS, mengarah ke Barat Daya menyusuri antara areal kebun dan sawah sampai TK 32.14.10.2002-10.2010-007 dengan koordinat 107° 29' 52.491" BT dan 6° 35' 5.204" LS, dilanjutkan mengarah ke Barat Laut menyusuri jalan kebun sampai TK 32.14.10.2002-10.2010-006 dengan koordinat 107° 29' 44.245" BT dan 6° 34' 49.897" LS, dilanjutkan mengarah ke Barat Laut menyusuri jalan kebun dan kebun sampai TK 32.14.10.2002-10.2010-005 dengan koordinat 107° 29' 36.918" BT dan 6° 34' 36.521" LS, dilanjutkan mengarah ke Timur Laut menyusuri sungai Cijurey sampai TK 32.14.10.2002-10.2010-004 dengan koordinat 107° 29' 41.316" BT dan 6° 34' 30.781" LS, dilanjutkan mengarah ke Barat Laut melalui areal sawah sampai di TK 32.14.10.2002-10.2010-003 dengan koordinat 107° 29' 17.031" BT dan 6° 34' 18.114" LS, dilanjutkan mengarah ke Barat Laut melalui areal sawah sampai TK 32.14.10.2002-10.2010-002 dengan koordinat 107° 29' 1.687" BT dan 6° 34' 4.053" LS, dilanjutkan mengarah ke Barat Daya menyusuri sungai Ciater sampai TK 32.14.10.2002-10.2010-001 dengan koordinat 107° 28' 53.973" BT dan 6° 34' 7.891" LS, dilanjutkan mengarah ke Barat Daya menyusuri sungai Ciater sampai TK 32.14.10.2002-10.2010-10.2012-000 dengan koordinat 107° 28' 27.499" BT dan 6° 34' 14.197" LS.;

e. Segmen Desa Margasari – Desa Wanawali

Dimulai dari TK 32.14.10.2002-10.2009-14.2008-000 dengan koordinat 107° 30' 14.896" BT dan 6° 33' 52.249" LS, mengarah ke Barat daya menyusuri sungai Ciherang sampai TK 32.14.10.2010-14.2009-010 dengan koordinat 107° 30' 10.595" BT dan 6° 34' 54.843" LS, dilanjutkan mengarah Selatan menyusuri sungai Ciherang sampai TK 32.14.10.2010-14.2009-009 dengan koordinat 107° 30' 9.860" BT dan 6° 34' 2.405" LS, dilanjutkan mengarah Timur Laut menyusuri sungai Ciherang sampai TK 32.14.10.2010-14.2009-008 dengan koordinat 107° 30' 24.154" BT dan 6° 34' 1.122" LS, dilanjutkan mengarah Tenggara menyusuri sungai Ciherang sampai TK 32.14.10.2010-14.2009-007 dengan koordinat 107° 30' 16.110" BT dan 6° 34' 9.008" LS, dilanjutkan

mengarah Selatan menyusuri sungai Ciherang sampai TK 32.14.10.2010-14.2009-006 dengan koordinat 107° 30' 16.967" BT dan 6° 34' 14.696" LS, dilanjutkan mengarah Timur menyusuri sungai Ciherang sampai TK 32.14.10.2010-14.2009-005 dengan koordinat 107° 30' 22.453" BT dan 6° 34' 15.847" LS dilanjutkan mengarah Tenggara menyusuri sungai Ciherang TK 32.14.10.2010-14.2009-004 dengan koordinat 107° 30' 36.444" BT dan 6° 34' 13.406" LS, dilanjutkan mengarah Timur menyusuri sungai Ciherang sampai TK 32.14.10.2010-14.2009-003 dengan koordinat 107° 30' 27.027" BT dan 6° 34' 18.896" LS, dilanjutkan mengarah Utara menyusuri sungai Ciherang sampai TK 32.14.10.2010-14.2009-002 dengan koordinat 107° 30' 36.443" BT dan 6° 34' 13.406" LS, dilanjutkan mengarah Tenggara menyusuri sungai Ciherang TK 32.14.10.2010-14.2009-001 dengan koordinat 107° 30' 56.207" BT dan 6° 34' 21.345" LS, dilanjutkan mengarah Tenggara menyusuri sungai Ciherang sampai TK 32.14.10.2010-14.2009-16.2009-000 dengan koordinat 107° 30' 56.207" BT dan 6° 34' 21.345" LS.;

f. Segmen Desa Margasari – Desa Gurudug

Dimulai dari TK 32.14.10.2010-14.2009-16.2009-000 dengan koordinat 107° 30' 56.207" BT dan 6° 34' 21.345" LS, mengarah ke Barat Daya menyusuri sawah di Dusun Neglasari sampai TK 32.14.10.2010-16.2009-002 dengan koordinat 107° 30' 46.234" BT dan 6° 34' 34.727" LS, dilanjutkan mengarah ke Barat Daya melalui areal kebun sampai TK 32.14.10.2010-16.2009-001 dengan koordinat 107° 30' 40.207" BT dan 6° 34' 49.462" LS, dilanjutkan mengarah ke Barat Daya menyusuri areal kebun sampai TK 32.14. 10.2010-16.2001-16.2009.-10.2009-000 dengan koordinat 107° 30' 28.069" BT dan 6° 34' 55.612" LS.;

g. Segmen Desa Margasari – Desa Parakansalam

Dimulai dari TK 32.14-16.2001-16.2009-10.2010-000 dengan koordinat 107° 30' 28.069" BT dan 6° 34' 55.612" LS, mengarah ke Barat Laut menyusuri sungai Cijurai sampai TK 32.14-10.2010-16.2001-001 dengan koordinat 107° 30' 21.985" BT dan 6° 34' 47.794" LS, deilanjutkan mengarah ke Barat Daya menyusuri sungai Cisaar sampai TK 32.14-10.2002-10.2010-16.2001-000 dengan koordinat 107° 30' 1.893" BT dan 6° 35' 1.659" LS.

Pasal 13

(1). Wilayah Desa Warungkadu memiliki luas ± 1,59 Km² atau 159,351 Ha , Adapun batas Desa Warungkadu sebagaimana dimaksud dalam Pasal 2 huruf k sebagai berikut :

- a. Batas Utara : Desa Selaawi
- b. Batas Barat : Desa Citalang, Kelurahan Negeri Kidul
Kecamatan Purwakarta
- c. Batas Timur : Desa Selaawi dan Desa Margasari
- d. Batas Selatan : Desa Margasari dan Desa Cihuni

(2). Batas Desa Warungkadu sebagaimana dimaksud dalam ayat (1) dimulai dari:

a. Segmen Desa Warungkadu – Desa Cihuni

Dimulai dari TK 32.14. 01.1001-10.2011-10.2012-000 dengan koordinat 107° 27' 41.301" BT dan 6° 33' 51.056" LS, mengarah ke Timur Laut menyusuri saluran melewati areal sawah sampai TK 32.14.10.2011-10.2012-001 dengan koordinat 107° 27' 47.956" BT dan 6° 33' 47.155" LS, dilanjutkan mengarah ke Timur menyusuri saluran melewati areal sawah sampai TK 32.14.10.2010-10.2011-10.2012-000 dengan koordinat 107° 28' 1.700" BT dan 6° 33' 46.612" LS.;

b. Segmen Desa Warungkadu – Desa Margasari

Dimulai dari TK 32.14.10.2010-10.2011-10.2012-000 dengan koordinat $107^{\circ} 28' 1.700''$ BT dan $6^{\circ} 33' 46.612''$ LS, mengarah ke Timur melalui areal kebun sampai TK 32.14.10.2010-10.2011-001 dengan koordinat $107^{\circ} 28' 3.949''$ BT dan $6^{\circ} 33' 46.465''$ LS, dilanjutkan mengarah ke Timur Laut menyusuri antara areal sawah dan kebun sampai ± 43 meter sampai TK 32.14.10.2010-10.2011-002 dengan koordinat $107^{\circ} 28' 11.249''$ BT dan $6^{\circ} 33' 45.377''$ LS, dilanjutkan mengarah ke Timur melalui areal kebun sampai TK 32.14.10.2010-10.2011-003 dengan koordinat $107^{\circ} 28' 22.695''$ BT dan $6^{\circ} 33' 44.690''$ LS, dilanjutkan mengarah ke Timur melalui areal kebun di dusun Margapusaka sampai TK 32.14.10.2010-10.2011-004 dengan koordinat $107^{\circ} 28' 38.102''$ BT dan $6^{\circ} 33' 41.986''$ LS, dilanjutkan mengarah ke Timur melalui areal kebun sampai TK 32.14.10.2010-10.2011-005 dengan koordinat $107^{\circ} 28' 44.466''$ BT dan $6^{\circ} 33' 41.906''$ LS, dilanjutkan mengarah ke Timur menyusuri saluran air di Dusun Talaga sampai TK 32.14.10.2009-10.2010-10.2011-000 dengan koordinat $107^{\circ} 28' 53.952''$ BT dan $6^{\circ} 33' 43.412''$ LS.;

c. Segmen Desa Warungkadu – Desa Selaawi

Dimulai dari TK 32.14.10.2009-10.2010-10.2011-000 dengan koordinat $107^{\circ} 28' 53.952''$ BT dan $6^{\circ} 33' 43.412''$ LS, mengarah ke Barat Laut menyusuri sungai Ciherang sampai TK 32.14.01.2010-10.2009-10.2011-000 dengan koordinat $107^{\circ} 28' 4.574''$ BT dan $6^{\circ} 33' 9.533''$ LS.

d. Segmen Kelurahan Nagri Kidul – Desa Warungkadu

Dimulai dari PABU 32.14.01.1001-01.2010-10.2011-000 dengan koordinat $6^{\circ} 33' 19.142''$ LS dan $107^{\circ} 27' 38.536''$ BT yang merupakan Simpul batas Kelurahan Nagri Kidul dengan Desa Citalang Kecamatan Purwakarta dan Desa Warungkadu Kecamatan Pasawahan terletak pada samping jembatan Jalan Lodaya yang ditandai dengan Pilar Acuan Batas Utama (PABU 029) lalu dilanjutkan mengarah ke barat daya menyusuri as saluran air sampai pada TK 32.14.01.1001-10.2011-001 dengan koordinat $6^{\circ} 33' 21.283''$ LS dan $107^{\circ} 27' 34.390''$ BT yang terletak pada as saluran air lalu dilanjutkan mengarah ke selatan menyusuri as jalan desa sampai pada TK 32.14.01.1001-10.2011-002 dengan koordinat $6^{\circ} 33' 26.247''$ LS dan $107^{\circ} 27' 35.270''$ BT yang terletak pada as jalan desa lalu dilanjutkan mengarah ke selatan melewati sawah sampai pada TK 32.14.01.1001-10.2011-003 dengan koordinat $6^{\circ} 33' 37.798''$ LS dan $107^{\circ} 27' 30.751''$ BT yang terletak pada as saluran air lalu dilanjutkan mengarah ke selatan menyusuri as saluran air sampai pada TK 32.14.01.1001-10.2011-10.2012-000 dengan koordinat $6^{\circ} 33' 51.056''$ LS dan $107^{\circ} 27' 41.301''$ BT yang terletak pada Simpul batas Kelurahan Nagri Kidul Kecamatan Purwakarta dengan Desa Warungkadu Dan Desa Cihuni Kecamatan Pasawahan terletak pada sawah;

e. Segmen Desa Citalang – Desa Warungkadu

Dimulai dari TK 32.14.01.2010-10.2009-10.2011-000 dengan koordinat $6^{\circ} 33' 9.533''$ LLS dan $107^{\circ} 28' 4.574''$ BT yang merupakan Simpul batas Desa Citalang Kecamatan Purwakarta dengan Desa Warungkadu dan Desa Selaawi Kecamatan Pasawahan terletak pada as Sungai Ci Herang lalu dilanjutkan mengarah ke barat melewati perkebunan sampai pada TK 32.14.01.2010-10.2011-001 dengan koordinat $6^{\circ} 33' 9.673''$ LLS dan $107^{\circ} 28' 1.917''$ BT yang terletak pada as jalan desa lalu dilanjutkan mengarah ke barat menyusuri as jalan desa sampai pada PABU

32.14.01.2010-10.2011-002 dengan koordinat 6° 33' 9.546" LLS dan 107° 27' 53.150" BT yang terletak pada samping jalan desa yang ditandai dengan Pilar Acuan Batas Utama (PABU 042) lalu dilanjutkan mengarah ke selatan melewati sawah sampai pada TK 32.14.01.2010-10.2011-003 dengan koordinat 6° 33' 21.553" LLS dan 107° 27' 51.641" BT yang terletak pada sawah lalu dilanjutkan mengarah ke barat melewati sawah sampai pada PABU 32.14.01.1001-01.2010-10.2011-000 dengan koordinat 6° 33' 19.142" LLS dan 107° 27' 38.536" BT yang terletak pada Simpul batas Kelurahan Nagri Kidul dengan Desa Citalang Kecamatan Purwakarta dan Desa Warungkadu Kecamatan Pasawahan terletak pada samping jembatan Jalan Lodaya yang ditandai dengan Pilar Acuan Batas Utama (PABU 029).

Pasal 14

(1). Wilayah Desa Cihuni memiliki luas ± 0,81 Km² atau 81,242 Ha, Adapun batas Desa Cihuni sebagaimana dimaksud dalam Pasal 2 huruf l sebagai berikut :

- a. Batas Utara : Desa Warungkadu
- b. Batas Barat : Kelurahan Negeri Kidul Kecamatan Purwakarta
- c. Batas Timur : Desa Margasari
- d. Batas Selatan : Desa Lebakanyar

(2). Batas Desa Cihuni sebagaimana dimaksud dalam ayat (1) dimulai dari :

a. Segmen Desa Cihuni – Desa Lebakanyar

Dimulai dari TK 32.14.10.2002-10.2008-10.2012-000 dengan koordinat 107° 28' 9.437" BT dan 6° 34' 23.712" LS, mengarah ke utara menyusur saluran melewati areal sawah mengarah ke Dusun Jati sampai TK 32.14.10.2008-10.2012-006 dengan koordinat 107° 28' 4.821" BT dan 6° 34' 10.099" LS, dilanjutkan mengarah ke Barat melalui areal sawah sampai TK 32.14.10.2008-10.2012-005 dengan koordinat 107° 28' 0.241" BT dan 6° 34' 8.712" LS, dilanjutkan mengarah ke Barat menyusuri jalan setapak sampai TK 32.14.10.2008-10.2012-004 dengan koordinat 107° 27' 51.809" BT dan 6° 34' 10.138" LS, dilanjutkan mengarah ke Barat Laut melalui areal kebun sampai TK 32.14.10.2008-10.2012-003 dengan koordinat 107° 27' 44.176" BT dan 6° 34' 3.937" LS, dilanjutkan mengarah ke Barat Daya menyusuri (as) tengah jalan lingkungan sampai TK 32.14.10.2008-10.2012-002 dengan koordinat 107° 27' 39.855" BT dan 6° 34' 5.295" LS, dilanjutkan mengarah ke Barat Laut menyusuri (as) tengah jalan sampai TK 32.14.10.2008-10.2012-001 dengan koordinat 107° 27' 38.500" BT dan 6° 34' 2.736" LS, dilanjutkan mengarah ke Barat Laut melalui areal kebun sampai TK 32.14.01.1001-10.2008-10.2012-000 dengan koordinat 107° 27' 33.273" BT dan 6° 34' 0.664" LS.;

b. Segmen Desa Cihuni – Desa Pasawahan

Dimulai dari TK 32.14.10.2002-10.2010-10.2012-000 dengan koordinat 107° 28' 27.499" BT dan 6° 34' 14.197" LS, mengarah ke Selatan menyusuri jalan setapak sampai TK 32.14.10.2002-10.2012-006 dengan koordinat 107° 28' 28.315" BT dan 6° 34' 17.356" LS, dilanjutkan mengarah ke Barat melalui areal sawah sampai TK 32.14.10.2002-10.2012-005 dengan koordinat 107° 28' 24.199" BT dan 6° 34' 18.061" LS, dilanjutkan mengarah ke Selatan menyusuri antara areal sawah dan pemukiman sampai TK 32.14.10.2002-10.2012-004 dengan koordinat 107° 28' 24.320" BT dan 6° 34' 22.643" LS, dilanjutkan mengarah ke Barat menyusuri antara areal sawah dan pemukiman sampai TK 32.14.10.2002-10.2012-003 dengan koordinat 107° 28' 21.505" BT dan

6° 34' 22.593" LS, dilanjutkan mengarah ke Selatan menyusuri (as) tengah jalan sampai TK 32.14.10.2002-10.2012-002 dengan koordinat 107° 28' 21.751" BT dan 6° 34' 25.453" LS, dilanjutkan mengarah ke Bariat menyusuri jalan gang sampai TK 32.14.10.2002-10.2012-001 dengan koordinat 107° 28' 15.402" BT dan 6° 34' 24.737" LS, dilanjutkan mengarah ke barat melalui areal sawah sampai TK 32.14.10.2002-10.2008-10.2012-000 dengan koordinat 107° 28' 9.437" BT dan 6° 34' 23.712" LS.;

c. Segmen Desa Cihuni – Desa Margasari

Dimulai dari TK 32.14.10.2010-10.2011-10.2012-000 dengan koordinat 107° 28' 1.700" BT dan 6° 33' 46.612" LS, mengarah ke selatan menyusuri saluran air di Dusun Jatimengkol, melewati areal pemukiman sampai TK 32.14.10.2010-10.2012-005 dengan koordinat 107° 28' 7.292" BT dan 6° 34' 4.135" LS, dilanjutkan mengarah ke Timur melalui areal kebun sampai TK 32.14.10.2010-10.2012-004 dengan koordinat 107° 28' 8.144" BT dan 6° 34' 4.044" LS, dilanjutkan mengarah ke Timur menyusuri jalan gang sampai TK 32.14.10.2010-10.2012-003 dengan koordinat 107° 28' 11.589" BT dan 6° 34' 3.811" LS, dilanjutkan mengarah ke Tenggara menyusuri antara areal sawah dan kebun sampai TK 32.14.10.2010-10.2012-002 dengan koordinat 107° 28' 15.740" BT dan 6° 34' 8.129" LS, dilanjutkan mengarah ke Timur melalui areal kebun sampai TK 32.14.10.2010-10.2012-001 dengan koordinat 107° 28' 26.352" BT dan 6° 34' 8.528" LS, dilanjutkan mengarah ke Selatan melalui areal kebun di dusun Ciraharja sampai TK 32.14.10.2002-10.2010-10.2012-000 dengan koordinat 107° 28' 27.499" BT dan 6° 34' 14.197" LS.;

d. Segmen Desa Warungkadu – Desa Cihuni

Dimulai dari TK 32.14. 01.1001-10.2011-10.2012-000 dengan koordinat 107° 27' 41.301" BT dan 6° 33' 51.056" LS, mengarah ke Timur Laut menyusuri saluran melewati areal sawah sampai TK 32.14.10.2011-10.2012-001 dengan koordinat 107° 27' 47.956" BT dan 6° 33' 47.155" LS, dilanjutkan mengarah ke Timur menyusuri saluran melewati areal sawah sampai TK 32.14.10.2010-10.2011-10.2012-000 dengan koordinat 107° 28' 1.700" BT dan 6° 33' 46.612" LS;

e. Segmen Kelurahan Nagri Kidul – Desa Cihuni

Dimulai dari TK 32.14.01.1001-10.2011-10.2012-000 dengan koordinat 6° 33' 51.056" LS dan 107° 27' 41.301" BT yang merupakan Simpul batas Kelurahan Nagri Kidul Kecamatan Purwakarta dengan Desa Warungkadu Dan Desa Cihuni Kecamatan Pasawahan terletak pada sawah lalu dilanjutkan mengarah ke barat daya melewati sawah sampai pada PABU 32.14.01.1001-10.2012-001 dengan koordinat 6° 33' 53.932" LS dan 107° 27' 37.043" BT yang terletak pada sawah yang ditandai dengan Pilar Acuan Batas Utama (PABU 028) lalu dilanjutkan mengarah ke barat daya menyusuri as jalan desa sampai pada TK 32.14.01.1001-10.2012-002 dengan koordinat 6° 34' 0.654" LS dan 107° 27' 33.544" BT yang terletak pada as jalan desa lalu dilanjutkan mengarah ke barat menyusuri as jalan desa sampai pada TK 32.14.01.1001-10.2008-10.2012-000 dengan koordinat 6° 34' 0.664" LS dan 107° 27' 33.273" BT yang terletak pada Simpul batas Kelurahan Nagri Kidul Kecamatan Purwakarta dengan Desa Lebakanyar Dan Desa Cihuni Kecamatan Pasawahan terletak pada as jalan desa.

BAB IV
KETENTUAN PENUTUP
Pasal 15

Batas Desa dan koordinat batas desa sebagaimana dimaksud dalam Bab III tercantum dalam peta yang merupakan bagian yang tidak terpisahkan dari lampiran Peraturan Bupati ini.

Pasal 16

Posisi PBU, PABU dan TK bersifat tetap dan tidak berubah akibat perubahan nama desa dan / atau nama kecamatan.

Pasal 17

Penetapan dan penegasan batas desa tidak menghapus hak masyarakat atas tanah, hak ulayat dan hak adat atas tanah yang telah ada sebelum ditetapkannya Peraturan Bupati ini.

BAB IV
PENUTUP
Pasal 18

Peraturan Bupati ini mulai berlaku pada tanggal diundangkan.

Agar setiap orang mengetahuinya, memerintahkan pengundangan Peraturan Bupati ini dengan penempatannya dalam Berita Daerah Kabupaten Purwakarta.

Ditetapkan di Purwakarta
pada tanggal 28 April 2023

 BUPATI PURWAKARTA,

ANNE RATNA MUSTIKA

Diundangkan di Purwakarta
Pada tanggal 28 April 2023
SEKRETARIS DAERAH
KABUPATEN PURWAKARTA

NORMAN NUGRAHA

BERITA DAERAH KABUPATEN PURWAKARTA TAHUN 2023 NOMOR 76-E

PETA BATAS KECAMATAN
Kecamatan Pasawahan
KABUPATEN PURWAKARTA
PROVINSI JAWA BARAT

Kode Wilayah : 32.14.10
 Kabupaten Purwakarta
 Kecamatan Pasawahan
 Kode Desa : 32.14.10.2012

U
 SKALA 1 : 30.000



PETUNJUK LETAK PETA



DIAGRAM LOKASI



Sistem Proyeksi : Transverse Mercator
 Sistem Grid : Grid Geografi dan Grid Universal Transverse Mercator
 Datum : SRGI 2013



DIBUAT OLEH :
PEMERINTAH KABUPATEN PURWAKARTA
SEKRETARIAT DAERAH

JALAN GANDANGANOMOR 28 PURWAKARTA 41111
 Telp. (0541) 200305/200302/20039 Fax. 200337 e-mail : info@purwakartasab.go.id
 © Copyright 2022. All Right Reserved

© Hak Cipta Dilindungi oleh Undang-Undang Republik Indonesia

Keterangan :
 - Batas Kabupaten
 - Batas Kecamatan
 - Batas Desa
 - Batas Desa

NO	KODE DESA	NAMA DESA	LUAS WILAYAH Km ²	Ha
1	32.14.10.2001	Pasawahanjaya	0,81	81,45
2	32.14.10.2002	Pasawahan	5,25	525,45
3	32.14.10.2003	Sawahjati	1,90	190,13
4	32.14.10.2004	Ciharang	1,42	142,07
5	32.14.10.2005	Cidahu	0,88	88,38
6	32.14.10.2006	Pasawahanjati	1,78	177,79
7	32.14.10.2007	Kertajaya	1,67	166,75
8	32.14.10.2008	Lebakjaya	0,82	82,37
9	32.14.10.2009	Selajawi	6,08	607,93
10	32.14.10.2010	Mergasari	5,70	570,13
11	32.14.10.2011	Warungglabu	1,59	159,35
12	32.14.10.2012	Chuni	0,81	81,24
TOTAL			28,53	2.852,70

BUPATI
 KABUPATEN PURWAKARTA

(Signature)
 ANNE RATNA MUSTIKA

SEKRETARIAT DAERAH
 KABUPATEN PURWAKARTA

NORHANI NIGRAHA
 NIP. : 198304173008041009

Sumber Peta :
 - Citra Satelit Resolusi Sangat Tinggi Tahun 2013/2015 Badan Informasi Geospasial
 - Peta Rupa Bumi Indonesia dan Baku Informasi Geospasial untuk wilayah Kabupaten Purwakarta edisi Tahun 2000
 - Data batas desa kabupaten hasil demas secara otomatis tahun 2013 Pusat Pemetaan Itasca Wacan

Revisi Peta :
 Peta ini dibuat berdasarkan hasil pengukur dan penggambaran skala yang dilakukan berdasarkan kesepakatan antar Kepala Desa/Lurah/Camat dan diawasi oleh Pemerintah Daerah Kabupaten Purwakarta



PETA BATAS DESA
Desa Sawahkulon
 Kecamatan Pasawahan
 Kabupaten Purwakarta
 Provinsi Jawa Barat

SKALA 1 : 8.000



Sistem Proyeksi : Transverse Mercator
 Sistem Grid : Gnd Geografi dan Grid Universal Transverse Mercator
 Datum : SRGI 2013



DIBUAT OLEH :
PEMERINTAH KABUPATEN PURWAKARTA
SEKRETARIAT DAERAH
 JALAN GANDEGARA NOMOR 25 PURWAKARTA 41111
 Telp. (0241) 200302003/2003038 Fax. 2003037 e-mail : info@purwakartakab.go.id
 © Copyright 2022. All Right Reserved

© Hak Cipta Dilindungi oleh Undang-Undang Republik Indonesia

- Keterangan :**
- Batas Provinsi
 - Batas Kabupaten
 - Batas Kecamatan
 - Batas Desa
 - Batas Desa Kelurahan

Nama Titik	Geografi		Koordinat	
	Bujur (BT)	Lintang (LS)	X (m/UTM)	Y (m/UTM)
1	101° 00' 00"	6° 55' 00"	672100	421200
2	101° 00' 00"	6° 55' 00"	672100	421200
3	101° 00' 00"	6° 55' 00"	672100	421200
4	101° 00' 00"	6° 55' 00"	672100	421200
5	101° 00' 00"	6° 55' 00"	672100	421200
6	101° 00' 00"	6° 55' 00"	672100	421200
7	101° 00' 00"	6° 55' 00"	672100	421200
8	101° 00' 00"	6° 55' 00"	672100	421200
9	101° 00' 00"	6° 55' 00"	672100	421200
10	101° 00' 00"	6° 55' 00"	672100	421200
11	101° 00' 00"	6° 55' 00"	672100	421200
12	101° 00' 00"	6° 55' 00"	672100	421200
13	101° 00' 00"	6° 55' 00"	672100	421200
14	101° 00' 00"	6° 55' 00"	672100	421200
15	101° 00' 00"	6° 55' 00"	672100	421200
16	101° 00' 00"	6° 55' 00"	672100	421200
17	101° 00' 00"	6° 55' 00"	672100	421200
18	101° 00' 00"	6° 55' 00"	672100	421200
19	101° 00' 00"	6° 55' 00"	672100	421200
20	101° 00' 00"	6° 55' 00"	672100	421200
21	101° 00' 00"	6° 55' 00"	672100	421200
22	101° 00' 00"	6° 55' 00"	672100	421200
23	101° 00' 00"	6° 55' 00"	672100	421200
24	101° 00' 00"	6° 55' 00"	672100	421200
25	101° 00' 00"	6° 55' 00"	672100	421200
26	101° 00' 00"	6° 55' 00"	672100	421200
27	101° 00' 00"	6° 55' 00"	672100	421200
28	101° 00' 00"	6° 55' 00"	672100	421200
29	101° 00' 00"	6° 55' 00"	672100	421200
30	101° 00' 00"	6° 55' 00"	672100	421200
31	101° 00' 00"	6° 55' 00"	672100	421200
32	101° 00' 00"	6° 55' 00"	672100	421200
33	101° 00' 00"	6° 55' 00"	672100	421200
34	101° 00' 00"	6° 55' 00"	672100	421200
35	101° 00' 00"	6° 55' 00"	672100	421200
36	101° 00' 00"	6° 55' 00"	672100	421200
37	101° 00' 00"	6° 55' 00"	672100	421200
38	101° 00' 00"	6° 55' 00"	672100	421200
39	101° 00' 00"	6° 55' 00"	672100	421200
40	101° 00' 00"	6° 55' 00"	672100	421200
41	101° 00' 00"	6° 55' 00"	672100	421200
42	101° 00' 00"	6° 55' 00"	672100	421200
43	101° 00' 00"	6° 55' 00"	672100	421200
44	101° 00' 00"	6° 55' 00"	672100	421200
45	101° 00' 00"	6° 55' 00"	672100	421200
46	101° 00' 00"	6° 55' 00"	672100	421200
47	101° 00' 00"	6° 55' 00"	672100	421200
48	101° 00' 00"	6° 55' 00"	672100	421200
49	101° 00' 00"	6° 55' 00"	672100	421200
50	101° 00' 00"	6° 55' 00"	672100	421200

BUPATI
KABUPATEN PURWAKARTA

(Signature)
ANNE RATNA MUBTIKA

SEKRETARIAT DAERAH
KABUPATEN PURWAKARTA

NORMA MUJIRAH
 NIP : 19831117200804 1 009

Sumber Peta :
 - Data Satec (Satellite Imagery) Tahun 2015-2020
 - Data Badan Geospasial Nasional (Badan Informasi Geospasial) Tahun 2015-2020
 - Data Badan Geospasial Nasional (Badan Informasi Geospasial) Tahun 2015-2020
 - Data Badan Geospasial Nasional (Badan Informasi Geospasial) Tahun 2015-2020

Revisi Peta :
 - Peta ini merupakan hasil pembaruan data geospasial tahun 2022 yang dilakukan berdasarkan hasil pengamatan dan pengukuran di lapangan.



PETA BATAS DESA
DESA CIDAHU
 KECAMATAN PASAWAHAN
 KABUPATEN PURWAKARTA
 PROVINSI JAWA BARAT

Kode Wilayah : 32.14.10.2005
 Kabupaten Purwakarta
 Kecamatan Pasawahan
 Desa Cidahu

SKALA 1 : 7.000

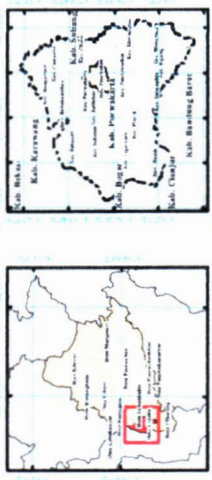

Sistem Proyeksi : Transverse Mercator
 Sistem Grid : Grid Geografi dan Grid Universal Transverse Mercator
 Datum : SRGI 2013



DIBUAT OLEH :
PEMERINTAH KABUPATEN PURWAKARTA
SEKRETARIAT DAERAH
 JALAN GANDAMARGA NOMOR 25 PURWAKARTA 41111
 Telp. (0244) 280336/280338 Fax. 280337 e-mail : info@purwakartakab.go.id
 © Copyright 2022. All Right Reserved

- Keterangan :**
- Kantor Kabupaten
 - Kantor Kecamatan
 - Kantor Desa
 - Titik Kartografi
 - Batas Provinsi
 - Batas Kabupaten/Kota
 - Batas Kecamatan
 - Batas Desa
 - Batas Desa/Kelurahan

Nama Titik	Geografi		Koordinat	
	Bujur (B)	Tinggi (LS)	X (meter)	Y (meter)
TK.32.14.10.2005.0.207.000	107° 27' 56.51"	5	771130.04	927193.07
TK.32.14.10.2005.0.207.001	107° 27' 56.411"	5	771130.04	927193.07
TK.32.14.10.2005.0.207.002	107° 27' 56.312"	5	771130.04	927193.07
TK.32.14.10.2005.0.207.003	107° 27' 56.213"	5	771130.04	927193.07
TK.32.14.10.2005.0.207.004	107° 27' 56.114"	5	771130.04	927193.07
TK.32.14.10.2005.0.207.005	107° 27' 56.015"	5	771130.04	927193.07
TK.32.14.10.2005.0.207.006	107° 27' 55.916"	5	771130.04	927193.07
TK.32.14.10.2005.0.207.007	107° 27' 55.817"	5	771130.04	927193.07
TK.32.14.10.2005.0.207.008	107° 27' 55.718"	5	771130.04	927193.07
TK.32.14.10.2005.0.207.009	107° 27' 55.619"	5	771130.04	927193.07
TK.32.14.10.2005.0.207.010	107° 27' 55.520"	5	771130.04	927193.07
TK.32.14.10.2005.0.207.011	107° 27' 55.421"	5	771130.04	927193.07
TK.32.14.10.2005.0.207.012	107° 27' 55.322"	5	771130.04	927193.07
TK.32.14.10.2005.0.207.013	107° 27' 55.223"	5	771130.04	927193.07
TK.32.14.10.2005.0.207.014	107° 27' 55.124"	5	771130.04	927193.07
TK.32.14.10.2005.0.207.015	107° 27' 55.025"	5	771130.04	927193.07
TK.32.14.10.2005.0.207.016	107° 27' 54.926"	5	771130.04	927193.07
TK.32.14.10.2005.0.207.017	107° 27' 54.827"	5	771130.04	927193.07
TK.32.14.10.2005.0.207.018	107° 27' 54.728"	5	771130.04	927193.07
TK.32.14.10.2005.0.207.019	107° 27' 54.629"	5	771130.04	927193.07
TK.32.14.10.2005.0.207.020	107° 27' 54.530"	5	771130.04	927193.07
TK.32.14.10.2005.0.207.021	107° 27' 54.431"	5	771130.04	927193.07
TK.32.14.10.2005.0.207.022	107° 27' 54.332"	5	771130.04	927193.07
TK.32.14.10.2005.0.207.023	107° 27' 54.233"	5	771130.04	927193.07
TK.32.14.10.2005.0.207.024	107° 27' 54.134"	5	771130.04	927193.07
TK.32.14.10.2005.0.207.025	107° 27' 54.035"	5	771130.04	927193.07
TK.32.14.10.2005.0.207.026	107° 27' 53.936"	5	771130.04	927193.07
TK.32.14.10.2005.0.207.027	107° 27' 53.837"	5	771130.04	927193.07
TK.32.14.10.2005.0.207.028	107° 27' 53.738"	5	771130.04	927193.07
TK.32.14.10.2005.0.207.029	107° 27' 53.639"	5	771130.04	927193.07
TK.32.14.10.2005.0.207.030	107° 27' 53.540"	5	771130.04	927193.07

BUPATI
KABUPATEN PURWAKARTA

ANNE RATNA MUSTIKA
SEKRETARIAT DAERAH
KABUPATEN PURWAKARTA
NORMAN PURBAHA
 NIP. : 19831117286041009

Sumber Peta :
 - Data Batas Desa di Samping Tenggulung Tahun 2013
 - Data Kabupaten Indonesia dan Batas Informasi Geospasial untuk Kabupaten Purwakarta pada Tahun 2000
 - Data batas Desa Kelurahan hasil perhitungan secara kerangka tahun 2019 hasil Pemetaan Batas Wilayah
Revisi Peta :
 Peta ini dibuat berdasarkan hasil pengumpulan data pengamatan batas yang dilakukan berdasarkan kerangka acuan Kepala Desa Lurah Camat dan ditinjau oleh Pemerintah Daerah Kabupaten Purwakarta.

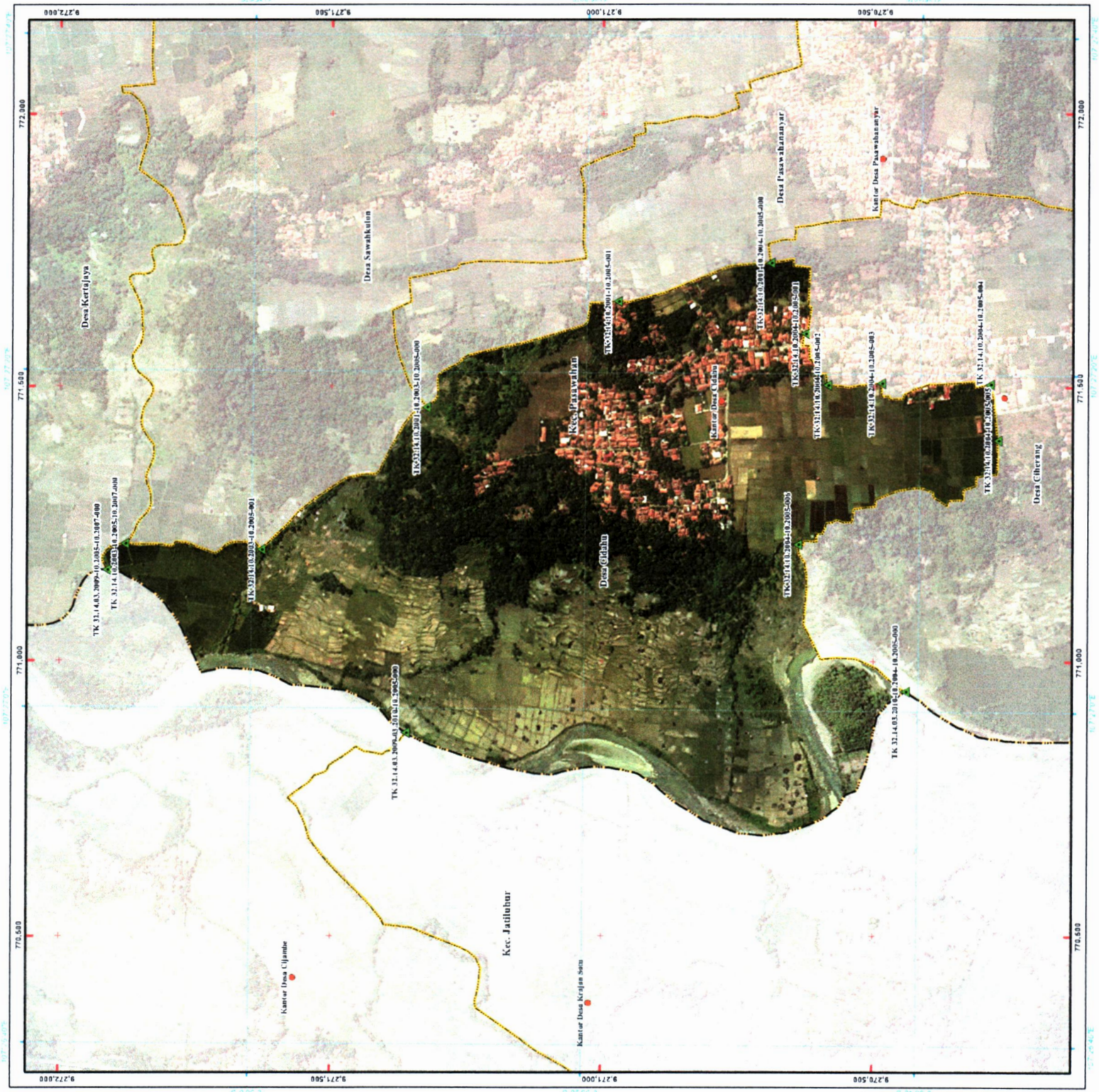

PETA BATAS DESA

Kode Wilayah: 32.14.10.2008
DESA LEBAKANYAR
 KECAMATAN PASAWAHAN
 KABUPATEN PURWAKARTA
 PROVINSI JAWA BARAT

SKALA 1 : 6.000



PETUNJUK LETAK PETA

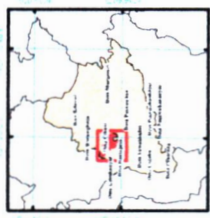

Sistem Proyeksi : Transverse Mercator
 Sistem Grid : Gnd Geografi dan Grid Universal Transverse Mercator
 Datum : SRGI 2013



DIBUAT OLEH :
PEMERINTAH KABUPATEN PURWAKARTA
SEKRETARIAT DAERAH
 JALAN GANDANAGARA NOMOR 25 PURWAKARTA 41111
 Telp. (0264) 289332/289333/289334 Fax. 289337 e-mail : info@purwakartakab.go.id
 © Copyright 2022. All Right Reserved

Keterangan :
 - Batas Kabupaten
 - Batas Kecamatan
 - Batas Desa
 - Batas Desa Lebakanyar
 - Batas Desa Pasawahan
 - Batas Desa Kertajaya
 - Batas Desa Sarahlolon
 - Batas Desa Margasari
 - Batas Desa Cibual

Nama Titik	Geografik		Koordinat		UTM	
	Bujur (BT)	Datar (LS)	X (m)	Y (m)	X (m)	Y (m)
TK.32.14.10.2008-10.208-001	107° 27' 31.524"	6° 54' 52.524"	507231.524	622555.524	507231.524	622555.524
TK.32.14.10.2008-10.208-002	107° 27' 31.524"	6° 54' 52.524"	507231.524	622555.524	507231.524	622555.524
TK.32.14.10.2008-10.208-003	107° 27' 31.524"	6° 54' 52.524"	507231.524	622555.524	507231.524	622555.524
TK.32.14.10.2008-10.208-004	107° 27' 31.524"	6° 54' 52.524"	507231.524	622555.524	507231.524	622555.524
TK.32.14.10.2008-10.208-005	107° 27' 31.524"	6° 54' 52.524"	507231.524	622555.524	507231.524	622555.524
TK.32.14.10.2008-10.208-006	107° 27' 31.524"	6° 54' 52.524"	507231.524	622555.524	507231.524	622555.524
TK.32.14.10.2008-10.208-007	107° 27' 31.524"	6° 54' 52.524"	507231.524	622555.524	507231.524	622555.524
TK.32.14.10.2008-10.208-008	107° 27' 31.524"	6° 54' 52.524"	507231.524	622555.524	507231.524	622555.524
TK.32.14.10.2008-10.208-009	107° 27' 31.524"	6° 54' 52.524"	507231.524	622555.524	507231.524	622555.524
TK.32.14.10.2008-10.208-010	107° 27' 31.524"	6° 54' 52.524"	507231.524	622555.524	507231.524	622555.524
TK.32.14.10.2008-10.208-011	107° 27' 31.524"	6° 54' 52.524"	507231.524	622555.524	507231.524	622555.524
TK.32.14.10.2008-10.208-012	107° 27' 31.524"	6° 54' 52.524"	507231.524	622555.524	507231.524	622555.524
TK.32.14.10.2008-10.208-013	107° 27' 31.524"	6° 54' 52.524"	507231.524	622555.524	507231.524	622555.524
TK.32.14.10.2008-10.208-014	107° 27' 31.524"	6° 54' 52.524"	507231.524	622555.524	507231.524	622555.524
TK.32.14.10.2008-10.208-015	107° 27' 31.524"	6° 54' 52.524"	507231.524	622555.524	507231.524	622555.524
TK.32.14.10.2008-10.208-016	107° 27' 31.524"	6° 54' 52.524"	507231.524	622555.524	507231.524	622555.524
TK.32.14.10.2008-10.208-017	107° 27' 31.524"	6° 54' 52.524"	507231.524	622555.524	507231.524	622555.524
TK.32.14.10.2008-10.208-018	107° 27' 31.524"	6° 54' 52.524"	507231.524	622555.524	507231.524	622555.524
TK.32.14.10.2008-10.208-019	107° 27' 31.524"	6° 54' 52.524"	507231.524	622555.524	507231.524	622555.524
TK.32.14.10.2008-10.208-020	107° 27' 31.524"	6° 54' 52.524"	507231.524	622555.524	507231.524	622555.524
TK.32.14.10.2008-10.208-021	107° 27' 31.524"	6° 54' 52.524"	507231.524	622555.524	507231.524	622555.524
TK.32.14.10.2008-10.208-022	107° 27' 31.524"	6° 54' 52.524"	507231.524	622555.524	507231.524	622555.524
TK.32.14.10.2008-10.208-023	107° 27' 31.524"	6° 54' 52.524"	507231.524	622555.524	507231.524	622555.524
TK.32.14.10.2008-10.208-024	107° 27' 31.524"	6° 54' 52.524"	507231.524	622555.524	507231.524	622555.524
TK.32.14.10.2008-10.208-025	107° 27' 31.524"	6° 54' 52.524"	507231.524	622555.524	507231.524	622555.524
TK.32.14.10.2008-10.208-026	107° 27' 31.524"	6° 54' 52.524"	507231.524	622555.524	507231.524	622555.524
TK.32.14.10.2008-10.208-027	107° 27' 31.524"	6° 54' 52.524"	507231.524	622555.524	507231.524	622555.524
TK.32.14.10.2008-10.208-028	107° 27' 31.524"	6° 54' 52.524"	507231.524	622555.524	507231.524	622555.524
TK.32.14.10.2008-10.208-029	107° 27' 31.524"	6° 54' 52.524"	507231.524	622555.524	507231.524	622555.524
TK.32.14.10.2008-10.208-030	107° 27' 31.524"	6° 54' 52.524"	507231.524	622555.524	507231.524	622555.524
TK.32.14.10.2008-10.208-031	107° 27' 31.524"	6° 54' 52.524"	507231.524	622555.524	507231.524	622555.524
TK.32.14.10.2008-10.208-032	107° 27' 31.524"	6° 54' 52.524"	507231.524	622555.524	507231.524	622555.524
TK.32.14.10.2008-10.208-033	107° 27' 31.524"	6° 54' 52.524"	507231.524	622555.524	507231.524	622555.524
TK.32.14.10.2008-10.208-034	107° 27' 31.524"	6° 54' 52.524"	507231.524	622555.524	507231.524	622555.524
TK.32.14.10.2008-10.208-035	107° 27' 31.524"	6° 54' 52.524"	507231.524	622555.524	507231.524	622555.524
TK.32.14.10.2008-10.208-036	107° 27' 31.524"	6° 54' 52.524"	507231.524	622555.524	507231.524	622555.524
TK.32.14.10.2008-10.208-037	107° 27' 31.524"	6° 54' 52.524"	507231.524	622555.524	507231.524	622555.524
TK.32.14.10.2008-10.208-038	107° 27' 31.524"	6° 54' 52.524"	507231.524	622555.524	507231.524	622555.524
TK.32.14.10.2008-10.208-039	107° 27' 31.524"	6° 54' 52.524"	507231.524	622555.524	507231.524	622555.524
TK.32.14.10.2008-10.208-040	107° 27' 31.524"	6° 54' 52.524"	507231.524	622555.524	507231.524	622555.524
TK.32.14.10.2008-10.208-041	107° 27' 31.524"	6° 54' 52.524"	507231.524	622555.524	507231.524	622555.524
TK.32.14.10.2008-10.208-042	107° 27' 31.524"	6° 54' 52.524"	507231.524	622555.524	507231.524	622555.524
TK.32.14.10.2008-10.208-043	107° 27' 31.524"	6° 54' 52.524"	507231.524	622555.524	507231.524	622555.524
TK.32.14.10.2008-10.208-044	107° 27' 31.524"	6° 54' 52.524"	507231.524	622555.524	507231.524	622555.524
TK.32.14.10.2008-10.208-045	107° 27' 31.524"	6° 54' 52.524"	507231.524	622555.524	507231.524	622555.524
TK.32.14.10.2008-10.208-046	107° 27' 31.524"	6° 54' 52.524"	507231.524	622555.524	507231.524	622555.524
TK.32.14.10.2008-10.208-047	107° 27' 31.524"	6° 54' 52.524"	507231.524	622555.524	507231.524	622555.524
TK.32.14.10.2008-10.208-048	107° 27' 31.524"	6° 54' 52.524"	507231.524	622555.524	507231.524	622555.524
TK.32.14.10.2008-10.208-049	107° 27' 31.524"	6° 54' 52.524"	507231.524	622555.524	507231.524	622555.524
TK.32.14.10.2008-10.208-050	107° 27' 31.524"	6° 54' 52.524"	507231.524	622555.524	507231.524	622555.524

BUPATI
KABUPATEN PURWAKARTA

AWE RUFINA MUSTIKA
SEKRETARIAT DAERAH
KABUPATEN PURWAKARTA
NORALIN NIGRAHA
 NIP : 196501172006041009

Sumber Peta :
 - Data Topografi: Raster Citra Satelit Google Earth, 2015
 - Data Batas Desa: Raster Citra Satelit Google Earth, 2015
 - Data Batas Kecamatan: Raster Citra Satelit Google Earth, 2015
 - Data Batas Kabupaten: Raster Citra Satelit Google Earth, 2015
 - Data Batas Provinsi: Raster Citra Satelit Google Earth, 2015
 - Data Batas Negara: Raster Citra Satelit Google Earth, 2015
 - Data Batas Desa: Raster Citra Satelit Google Earth, 2015
 - Data Batas Kecamatan: Raster Citra Satelit Google Earth, 2015
 - Data Batas Kabupaten: Raster Citra Satelit Google Earth, 2015
 - Data Batas Provinsi: Raster Citra Satelit Google Earth, 2015
 - Data Batas Negara: Raster Citra Satelit Google Earth, 2015
 - Data Batas Desa: Raster Citra Satelit Google Earth, 2015
 - Data Batas Kecamatan: Raster Citra Satelit Google Earth, 2015
 - Data Batas Kabupaten: Raster Citra Satelit Google Earth, 2015
 - Data Batas Provinsi: Raster Citra Satelit Google Earth, 2015
 - Data Batas Negara: Raster Citra Satelit Google Earth, 2015

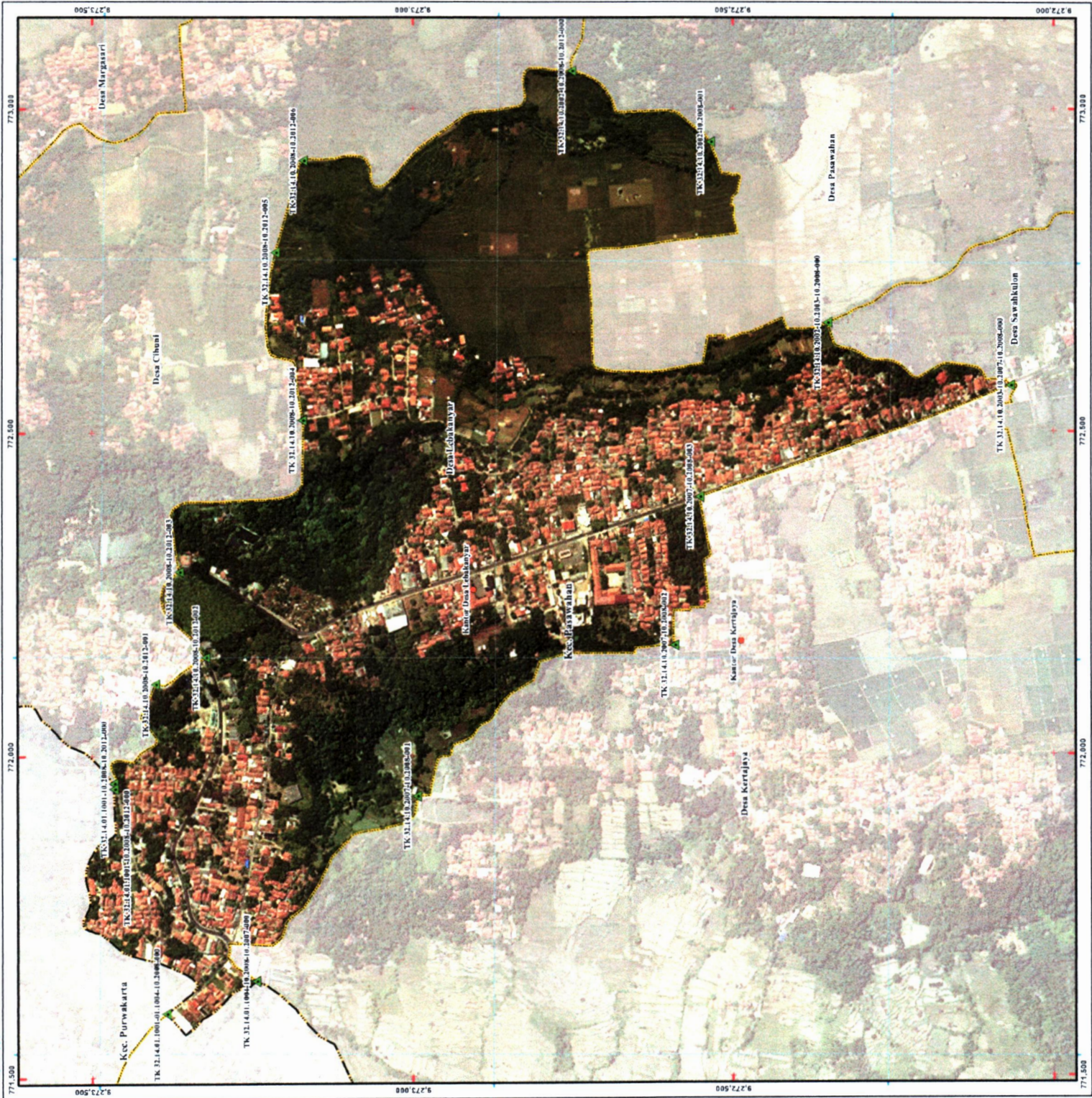

PETA BATAS DESA

Kode Wilayah : 32.14.10.2011
DESA WARUNGKADU
 KECAMATAN PASAWAHAN
 KABUPATEN PURWAKARTA
 PROVINSI JAWA BARAT

U SKALA 1 : 10.000



PETUNJUK LETAK PETA



Sistem Proyeksi : Transverse Mercator
 Sistem Grid : Grid Geografi dan Grid Universal Transverse Mercator
 Datum : SRGI 2013



DIBUAT OLEH :
PEMERINTAH KABUPATEN PURWAKARTA
SEKRETARIAT DAERAH
 JALAN GANDAMAGARA NOMOR 25 PURWAKARTA 41111
 Telp. (0264) 200330/200330/200330 Fax. 200337 e-mail : info@purwakartakab.go.id
 © Copyright 2022. All Right Reserved

© Hak Cipta Dilindungi oleh Undang-Undang Republik Indonesia

Keterangan :

- Kantor Kabupaten
- Kantor Kecamatan
- Kantor Desa
- ▲ Titik Perempatan
- ◆ Batas Desa
- ◆ Batas Kecamatan
- ◆ Batas Kabupaten
- ◆ Batas Provinsi
- ◆ Batas Kabupaten Sida
- ◆ Batas Kecamatan
- ◆ Batas Desa
- ◆ Batas Desa Kabupaten

Nama Titik	Geografis		Koordinat		UTM	
	Bujur (B1)	Lintang (LS)	X (meter)	Y (meter)	X (meter)	Y (meter)
1	107° 25' 41.321	6° 33' 13.806	725282.291	571236.117	725282.291	571236.117
2	107° 25' 41.321	6° 33' 13.806	725282.291	571236.117	725282.291	571236.117
3	107° 25' 41.321	6° 33' 13.806	725282.291	571236.117	725282.291	571236.117
4	107° 25' 41.321	6° 33' 13.806	725282.291	571236.117	725282.291	571236.117
5	107° 25' 41.321	6° 33' 13.806	725282.291	571236.117	725282.291	571236.117
6	107° 25' 41.321	6° 33' 13.806	725282.291	571236.117	725282.291	571236.117
7	107° 25' 41.321	6° 33' 13.806	725282.291	571236.117	725282.291	571236.117
8	107° 25' 41.321	6° 33' 13.806	725282.291	571236.117	725282.291	571236.117
9	107° 25' 41.321	6° 33' 13.806	725282.291	571236.117	725282.291	571236.117
10	107° 25' 41.321	6° 33' 13.806	725282.291	571236.117	725282.291	571236.117
11	107° 25' 41.321	6° 33' 13.806	725282.291	571236.117	725282.291	571236.117
12	107° 25' 41.321	6° 33' 13.806	725282.291	571236.117	725282.291	571236.117
13	107° 25' 41.321	6° 33' 13.806	725282.291	571236.117	725282.291	571236.117
14	107° 25' 41.321	6° 33' 13.806	725282.291	571236.117	725282.291	571236.117
15	107° 25' 41.321	6° 33' 13.806	725282.291	571236.117	725282.291	571236.117
16	107° 25' 41.321	6° 33' 13.806	725282.291	571236.117	725282.291	571236.117
17	107° 25' 41.321	6° 33' 13.806	725282.291	571236.117	725282.291	571236.117
18	107° 25' 41.321	6° 33' 13.806	725282.291	571236.117	725282.291	571236.117
19	107° 25' 41.321	6° 33' 13.806	725282.291	571236.117	725282.291	571236.117
20	107° 25' 41.321	6° 33' 13.806	725282.291	571236.117	725282.291	571236.117
21	107° 25' 41.321	6° 33' 13.806	725282.291	571236.117	725282.291	571236.117
22	107° 25' 41.321	6° 33' 13.806	725282.291	571236.117	725282.291	571236.117
23	107° 25' 41.321	6° 33' 13.806	725282.291	571236.117	725282.291	571236.117
24	107° 25' 41.321	6° 33' 13.806	725282.291	571236.117	725282.291	571236.117
25	107° 25' 41.321	6° 33' 13.806	725282.291	571236.117	725282.291	571236.117
26	107° 25' 41.321	6° 33' 13.806	725282.291	571236.117	725282.291	571236.117
27	107° 25' 41.321	6° 33' 13.806	725282.291	571236.117	725282.291	571236.117
28	107° 25' 41.321	6° 33' 13.806	725282.291	571236.117	725282.291	571236.117
29	107° 25' 41.321	6° 33' 13.806	725282.291	571236.117	725282.291	571236.117
30	107° 25' 41.321	6° 33' 13.806	725282.291	571236.117	725282.291	571236.117
31	107° 25' 41.321	6° 33' 13.806	725282.291	571236.117	725282.291	571236.117
32	107° 25' 41.321	6° 33' 13.806	725282.291	571236.117	725282.291	571236.117
33	107° 25' 41.321	6° 33' 13.806	725282.291	571236.117	725282.291	571236.117
34	107° 25' 41.321	6° 33' 13.806	725282.291	571236.117	725282.291	571236.117
35	107° 25' 41.321	6° 33' 13.806	725282.291	571236.117	725282.291	571236.117
36	107° 25' 41.321	6° 33' 13.806	725282.291	571236.117	725282.291	571236.117
37	107° 25' 41.321	6° 33' 13.806	725282.291	571236.117	725282.291	571236.117
38	107° 25' 41.321	6° 33' 13.806	725282.291	571236.117	725282.291	571236.117
39	107° 25' 41.321	6° 33' 13.806	725282.291	571236.117	725282.291	571236.117
40	107° 25' 41.321	6° 33' 13.806	725282.291	571236.117	725282.291	571236.117
41	107° 25' 41.321	6° 33' 13.806	725282.291	571236.117	725282.291	571236.117
42	107° 25' 41.321	6° 33' 13.806	725282.291	571236.117	725282.291	571236.117
43	107° 25' 41.321	6° 33' 13.806	725282.291	571236.117	725282.291	571236.117
44	107° 25' 41.321	6° 33' 13.806	725282.291	571236.117	725282.291	571236.117
45	107° 25' 41.321	6° 33' 13.806	725282.291	571236.117	725282.291	571236.117
46	107° 25' 41.321	6° 33' 13.806	725282.291	571236.117	725282.291	571236.117
47	107° 25' 41.321	6° 33' 13.806	725282.291	571236.117	725282.291	571236.117
48	107° 25' 41.321	6° 33' 13.806	725282.291	571236.117	725282.291	571236.117
49	107° 25' 41.321	6° 33' 13.806	725282.291	571236.117	725282.291	571236.117
50	107° 25' 41.321	6° 33' 13.806	725282.291	571236.117	725282.291	571236.117

BUPATI
 KABUPATEN PURWAKARTA

[Signature]

ANNE RATHA MUSTIKA
 SEKRETARIAT DAERAH
 KABUPATEN PURWAKARTA

NORMAN NURAHMA
 NIP : 19831112098041009

Sumber Peta :
 - Data Raster : Badan Reserse Sungai (BRS) Tahun 2013-2015
 - Data Raster : Badan Informasi Geospasial (BIG) Tahun 2013-2015
 - Data Raster : Badan Informasi Geospasial (BIG) Tahun 2013-2015
 - Data Raster : Badan Informasi Geospasial (BIG) Tahun 2013-2015

Revisi Peta :
 - Revisi 1 : berdasarkan hasil pengumpulan data lapangan dan pemetaan batas desa oleh tim teknis dan tim pengkajian
 - Revisi 2 : berdasarkan hasil pengumpulan data lapangan dan pemetaan batas desa oleh tim teknis dan tim pengkajian



