



BUPATI PURWAKARTA

PROVINSI JAWA BARAT

PERATURAN BUPATI PURWAKARTA

NOMOR : 760 TAHUN 2023

TENTANG

PETA BATAS DESA SE-KECAMATAN CIBATU
KABUPATEN PURWAKARTA

DENGAN RAHMAT TUHAN YANG MAHA ESA

BUPATI PURWAKARTA,

- Menimbang : a. bahwa untuk memberikan kepastian hukum kepada desa dan batasan wilayah penyelenggaraan urusan pemerintahan yang menjadi kewenangan suatu desa dengan desa lainnya di Kecamatan Cibatu Kabupaten Purwakarta perlu dilakukan penetapan dan penegasan batas desa;
- b. bahwa sebagaimana dimaksud dalam Pasal 9 Ayat (3) Peraturan Menteri Dalam Negeri Nomor 45 Tahun 2016 tentang Pedoman Penetapan dan Penegasan Batas Desa, batas desa hasil penetapan dan penegasan ditetapkan oleh Bupati dengan Peraturan Bupati;
- c. bahwa berdasarkan pertimbangan sebagaimana dimaksud pada huruf a dan huruf b, perlu menetapkan Peraturan Bupati Purwakarta tentang Peta Batas Desa se-Kecamatan Cibatu Kabupaten Purwakarta;
- Mengingat : 1. Undang-Undang Nomor 14 Tahun 1950 tentang Pembentukan Daerah-Daerah Kabupaten Dalam Lingkungan Propinsi Jawa Barat (Berita Negara Tahun 1950) sebagaimana telah diubah dengan Undang-Undang Nomor 4 Tahun 1968 tentang Pembentukan Kabupaten Purwakarta dan Kabupaten Subang dengan mengubah Undang-Undang Nomor 14 Tahun 1950 tentang Pembentukan Daerah-daerah Kabupaten Dalam Lingkungan Provinsi Jawa Barat (Lembaran Negara Republik Indonesia Tahun 1968 Nomor 31, Tambahan Lembaran Negara Republik Indonesia Nomor 2851);
2. Undang-Undang Nomor 6 Tahun 2014 tentang Desa (Lembaran Negara Republik Indonesia Tahun 2014 Nomor 7, Tambahan Lembaran Negara Republik Indonesia Nomor 5495) sebagaimana telah di ubah beberapa kali dengan Undang-Undang Nomor 6 Tahun 2023 tentang Penetapan Peraturan Pemerintah

- Pengganti Undang-Undang Nomor 2 Tahun 2022 tentang Cipta Kerja menjadi Undang-Undang (Lembaran Negara Republik Indonesia Tahun 2023 Nomor 41, Tambahan Lembaran Negara Republik Indonesia Nomor 6856);
3. Undang-Undang Nomor 23 Tahun 2014 tentang Pemerintahan Daerah (Lembaran Negara Republik Indonesia Tahun 2014 Nomor 244, Tambahan Lembaran Negara Republik Indonesia Nomor 5587) sebagaimana telah diubah beberapaka kali, terakhir dengan Undang- Undang Nomor 6 Tahun 2023 tentang Penetapan Peraturan Pemerintah Pengganti Undang-Undang Nomor 2 Tahun 2022 tentang Cipta Kerja menjadi Undang-Undang (Lembaran Negara Republik Indonesia Tahun 2023 Nomor 41, Tambahan Lembaran Negara Republik Indonesia Nomor 6856);
 4. Peraturan Pemerintah Nomor 43 Tahun 2014 tentang Peraturan Pelaksanaan Undang-Undang Nomor 6 Tahun 2014 tentang Desa (Lembaran Negara Republik Indonesia Tahun 2014 Nomor 123, Tambahan Lembaran Negara Republik Indonesia Nomor 5339) sebagaimana telah diubah dengan Peraturan Pemerintah Nomor 47 Tahun 2015 tentang Perubahan Peraturan Pemerintah Nomor 43 Tahun 2014 tentang Peraturan Pelaksanaan Undang-Undang Nomor 6 Tahun 2014 tentang Desa (Lembaran Negara Republik Indonesia Tahun 2015 Nomor 157, Tambahan Lembaran Negara Republik Indonesia Nomor 5717);
 5. Peraturan Pemerintah Nomor 17 Tahun 2018 tentang Kecamatan (Lembaran Negara Republik Indonesia Tahun 2018 Nomor 73, Tambahan Lembaran Negara Republik Indonesia Nomor 6206);
 6. Peraturan Presiden Republik Indonesia Peraturan Presiden Nomor 9 Tahun 2016 tentang Percepatan Pelaksanaan Kebijakan Satu Peta pada tingkat ketelitian Skala 1 :50-000 (Lembaran Negara Republik Indonesia Tahun 2016 Nomor 28) sebagaimana telah di ubah dengan Peraturan Presiden Republik Indonesia Nomor 23 Tahun 2021 tentang Perubahan Atas Peraturan Presiden Republik Indonesia Peraturan Presiden Nomor 9 Tahun 2016 tentang Percepatan Pelaksanaan Kebijakan Satu Peta pada tingkat ketelitian Skala 1 :50-000 (Lembaran Negara Republik Indonesia Tahun 2021 Nomor 92);
 7. Peraturan Presiden Republik Indonesia Nomor 128 Tahun 2022 tentang Badan Informasi Geospasial (Lembaran Negaran Republik Indonesia Tahun 2022 Nomor 212);
 8. Peraturan Menteri Dalam Negeri Nomor 45 Tahun 2016 tentang Pedoman Penetapan dan Penegasan Batas Desa (Berita Negara Republik Indonesia Tahun 2016 Nomor 1038);
 9. Peraturan Menteri Dalam Negeri Nomor 141 Tahun 2017 tentang Penegasan Batas Daerah (Berita Negara Republik Indonesia Tahun 2018 Nomor 79);
 10. Peraturan Badan Informasi Geospasial Nomor 15 Tahun 2019 tentang Metode Kartometrik pada Penetapan dan Penegasan Batas Desa/Kelurahan

(Berita Negara Republik Indonesia Tahun 2019 Nomor 1529);

11. Keputusan Bupati Purwakarta Nomor : 135.05/Kep.576- Pem/2020 Tanggal 9 Nopember 2020 tentang Pembentukan Tim Penetapan dan Penegasan Batas Desa dan Kelurahan di Wilayah Kabupaten Purwakarta, sebagaimana telah diubah dengan Keputusan Bupati Purwakarta Nomor : 135.05/Kep.576-Pem/2022 tentang Perubahan atas Keputusan Bupati Purwakarta Nomor 135.05/Kep.576-Pem/2020 tentang Pembentukan Tim Penetapan dan Penegasan Batas Desa dan Kelurahan di Wilayah Kabupaten Purwakarta
12. Laporan Hasil Pemeriksaan dari Badan Informasi Geospasial Nomor : 4.6/PBW/IGD.04.04/4/2023 Tanggal 4 April 2023 tentang Hasil Verifikasi Kelengkapan Data dan Dokumen kegiatan Penegasan Batas Desa/Kelurahan Kabupaten Purwakarta
13. Laporan Hasil Pemeriksaan dari Badan Informasi Geospasial Nomor : 4.7/PBW/IGD.04.04/4/2023 Tanggal 4 April 2023 tentang Hasil Verifikasi Peta Kerja dan Pemilihan Peta Dasar kegiatan Penegasan Batas Desa/Kelurahan Kabupaten Purwakarta
14. Laporan Hasil Pemeriksaan dari Badan Informasi Geospasial Nomor : 4.8/PBW/IGD.04.04/4/2023 Tanggal 4 April 2023 tentang Hasil Verifikasi Topologi dan Atribut Data Spasial kegiatan Penegasan Batas Desa/Kelurahan Kabupaten Purwakarta
15. Laporan Hasil Pemeriksaan dari Badan Informasi Geospasial Nomor : 4.9/PBW/IGD.04.04/4/2023 Tanggal 4 April 2023 tentang Hasil Verifikasi Peta Batas Desa kegiatan Penegasan Batas Desa/Kelurahan Kabupaten Purwakarta
16. Berita Acara dari Badan Informasi Geospasial Nomor : 4.10/PBW/IGD.04.04/4/2003 Tanggal 4 April 2023 tentang Hasil Verifikasi Teknis kegiatan Penegasan Batas Desa/Kelurahan Kabupaten Purwakarta

MEMUTUSKAN :

Menetapkan : PERATURAN BUPATI TENTANG PETA BATAS DESA SE-KECAMATAN CIBATU KABUPATEN PURWAKARTA.

BAB I KETENTUAN UMUM Pasal 1

Dalam Peraturan Bupati ini yang dimaksud dengan :

1. Daerah Otonom, selanjutnya disebut Daerah adalah Kabupaten Purwakarta yang merupakan kesatuan masyarakat hukum yang mempunyai batas daerah tertentu, berwenang mengatur dan mengurus kepentingan masyarakat setempat menurut prakarsa sendiri berdasarkan aspirasi masyarakat dalam ikatan Negara Kesatuan Republik Indonesia.

2. Pemerintah Daerah adalah Kepala Daerah sebagai unsur penyelenggara Pemerintahan Daerah yang memimpin pelaksanaan urusan pemerintahan yang menjadi kewenangan daerah otonom.
3. Bupati adalah Bupati Purwakarta.
4. Kecamatan adalah bagian wilayah dari daerah kabupaten yang dipimpin oleh Camat.
5. Desa adalah kesatuan masyarakat hukum yang memiliki batas-batas wilayah yang berwenang untuk mengatur dan mengurus kepentingan masyarakat setempat, berdasarkan asal-usul dan adat istiadat setempat yang diakui dan dihormati sistem pemerintahan Negara Kesatuan Republik Indonesia.
6. Batas adalah tanda pemisah antara Kelurahan/Desa yang bersebelahan baik berupa batas alam maupun batas buatan.
7. Batas Desa adalah pembatas wilayah administrasi pemerintahan antar Desa yang merupakan rangkaian titik-titik koordinat yang berada pada permukaan bumi berupa tanda-tanda alam seperti igir/punggung gunung/pegunungan (*watershed*), median sungai dan/atau unsur buatan dilapangan yang dituangkan dalam bentuk peta.
8. Penetapan Batas Desa adalah proses penetapan batas Desa secara kartometrik diatas suatu peta dasar yang disepakati.
9. Penegasan Batas Desa adalah kegiatan penentuan titik-titik koordinat batas Desa yang dapat dilakukan dengan metode kartometrik dan/atau survey dilapangan, yang dituangkan dalam bentuk peta batas dengan daftar titik titik koordinat batas Desa.
10. Titik Kartometrik yang selanjutnya disingkat TK adalah titik-titik koordinat batas yang ditentukan berdasarkan pengukuran/perhitungan posisi titik dengan menggunakan peta dasar dan peta-peta lain sebagai pelengkap.
11. Titik Koordinat adalah suatu sistem untuk menunjukkan suatu titik di Bumi berdasarkan garis lintang dan garis bujur.
12. Garis Lintang adalah garis horizontal yang mengukur sudut antara suatu titik dengan garis katulistiwa, titik di selatan dinamakan lintang selatan yang selanjutnya disingkat LS.
13. Garis Bujur adalah garis vertikal yang mengukur suatu titik nol di Bumi yaitu *Greenwich* di London Britania Raya yang merupakan titik bujur 0° (nol derajat) atau 360° (tiga ratus enam puluh derajat) yang diterima secara internasional, titik di timur 0° dinamakan bujur timur yang selanjutnya disingkat BT.
14. Pilar Batas Utama yang selanjutnya disingkat PBU adalah pilar yang dipasang sebagai tanda batas tepat pada garis batas.
15. Peta Batas Desa adalah peta yang menyajikan semua unsur batas dan unsur lainnya, seperti pilar batas, garis batas, toponimi perairan dan transportasi.

BAB II
RUANG LINGKUP
Pasal 2

Peraturan Bupati ini mengatur Batas Desa se Kecamatan Cibatu yang terdiri dari 10 (sepuluh) Desa sebagai berikut :

- a. Desa Cibatu.
- b. Desa Cilandak.
- c. Desa Karyamekar.
- d. Desa Cipinang.
- e. Desa Ciparungsari.
- f. Desa Cirangkong.
- g. Desa Cikadu.
- h. Desa Cibukamanah.

- i. Desa Wanawali.
- j. Desa Cipancur.

BAB III
BATAS DESA
Pasal 3

- (1). Wilayah Desa Cibatu memiliki luas $\pm 3,72$ Km² atau 371,823 Ha, Adapun batas Desa Cibatu sebagaimana dimaksud dalam pasal 2 huruf a sebagai berikut :
- a. Batas Utara : Desa Ciparungsari
 - b. Batas Barat : Desa Cilandak dan Desa Kertamukti Kecamatan Campaka
 - c. Batas Timur : Desa Karyamekar dan Desa Cipinang
 - d. Batas Selatan : Desa Cilandak

- (2). Batas Desa Cibatu sebagaimana dimaksud dalam ayat (1) dimulai dari :

a. Segmen Desa Cibatu – Desa Kertamukti

Dimulai dari TK 32.14.02.2007-14.2001-14.2003-000 dengan koordinat 6° 28' 43.401" LS dan 107° 32' 16.526" BT yang merupakan simpul batas Desa Kertamukti Kecamatan Campaka dengan Desa Cibatu dan Desa Karyamekar Kecamatan Cibatu terletak pada as jalan setapak lalu dilanjutkan mengarah ke barat daya melewati sawah sampai pada TK 32.14.02.2007-14.2001-001 dengan koordinat 6° 28' 45.307" LS dan 107° 32' 2.815" BT yang terletak pada as Sungai Cilandak lalu dilanjutkan mengarah ke selatan menyusuri as Sungai Cilandak sampai pada TK 32.14.02.2007-14.2001-002 dengan koordinat 6° 29' 27.007" LS dan 107° 32' 4.856" BT yang terletak pada as Sungai Cibayawak lalu dilanjutkan mengarah ke barat daya menyusuri as Sungai Cibayawak sampai pada TK 32.14.02.2007-14.2001-14.2002-000 dengan koordinat 6° 29' 31.743" LS dan 107° 31' 33.241" BT yang terletak pada simpul batas Desa Kertamukti Kecamatan Campaka dengan Desa Cilandak dan Desa Cibatu Kecamatan Cibatu terletak pada as Sungai Cibayawak.;

b. Segmen Desa Cibatu - Desa Cilandak

Dimulai dari TK 32.14.14.2001-14.2002-14.2010-000 dengan koordinat 6° 30' 30.530" LS dan 107° 31' 58.342" BT yang merupakan simpul batas Desa Cilandak dengan Desa Cibatu dan Desa Cipancur Kecamatan Cibatu terletak pada as saluran air lalu dilanjutkan mengarah ke utara menyusuri as Sungai Cipancur sampai pada TK 32.14.14.2001-14.2002-001 dengan koordinat 6° 30' 7.731" LS dan 107° 31' 58.119" BT yang terletak pada as saluran air lalu dilanjutkan mengarah ke barat laut menyusuri as jalan setapak sampai pada TK 32.14.14.2001-14.2002-002 dengan koordinat 6° 30' 2.837" LS dan 107° 31' 52.963" BT yang terletak pada as jalan desa lalu dilanjutkan mengarah ke barat laut melewati pabrik sampai pada TK 32.14.14.2001-14.2002-003 dengan koordinat 6° 29' 57.155" LS dan 107° 31' 41.904" BT yang terletak pada as saluran air lalu dilanjutkan mengarah ke barat laut menyusuri as saluran air sampai pada TK 32.14.14.2001-14.2002-004 dengan koordinat 6° 29' 50.226" LS dan 107° 31' 38.285" BT yang terletak pada as Jalan Raya Campaka lalu dilanjutkan mengarah ke utara menyusuri as jalan pabrik sampai pada TK 32.14.14.2001-14.2002-005 dengan koordinat 6° 29' 34.934" LS dan 107° 31' 38.934" BT yang terletak pada as saluran air lalu dilanjutkan mengarah ke barat menyusuri as saluran air sampai pada TK 32.14.02.2007-14.2001-14.2002-000 dengan koordinat 6° 29' 31.743" LS dan 107° 31' 33.241" BT yang terletak pada simpul batas Desa

Kertamukti Kecamatan Campaka dengan Desa Cilandak dan Desa Cibatu Kecamatan Cibatu terletak pada as Sungai Cibayawak.;

c. Segmen Desa Cibatu – Desa Cipancur

Dimulai dari TK 32.14.14.2001-14.2004-14.2010-000 dengan koordinat $6^{\circ} 30' 52.684''$ LS dan $107^{\circ} 32' 49.728''$ BT yang merupakan simpul batas Desa Cipancur dengan Desa Cibatu dan Desa Cipinang Kecamatan Cibatu terletak pada perkebunan lalu dilanjutkan mengarah ke barat laut melewati perkebunan sampai pada TK 32.14.14.2001-14.2010-001 dengan koordinat $6^{\circ} 30' 47.800''$ LS dan $107^{\circ} 32' 29.858''$ BT yang terletak pada as jalan setapak lalu dilanjutkan mengarah ke barat laut menyusuri as jalan setapak sampai pada TK 32.14.14.2001-14.2010-002 dengan koordinat $6^{\circ} 30' 36.618''$ LS dan $107^{\circ} 32' 15.681''$ BT yang terletak pada as jalan setapak lalu dilanjutkan mengarah ke barat menyusuri as jalan setapak sampai pada TK 32.14.14.2001-14.2010-003 dengan koordinat $6^{\circ} 30' 36.716''$ LS dan $107^{\circ} 32' 0.221''$ BT yang terletak pada sawah lalu dilanjutkan mengarah ke utara melewati sawah sampai pada TK 32.14.14.2001-14.2002-14.2010-000 dengan koordinat $6^{\circ} 30' 30.530''$ LS dan $107^{\circ} 31' 58.342''$ BT yang terletak pada simpul batas Desa Cilandak dengan Desa Cibatu dan Desa Cipancur Kecamatan Cibatu terletak pada as saluran air.;

d. Segmen Desa Cibatu – Desa Cipinang

Dimulai dari TK 32.14.14.2001-14.2004-14.2010-000 dengan koordinat $6^{\circ} 30' 52.684''$ LS dan $107^{\circ} 32' 49.728''$ BT yang merupakan simpul batas Desa Cipancur dengan Desa Cibatu dan Desa Cipinang Kecamatan Cibatu terletak pada perkebunan lalu dilanjutkan mengarah ke utara melewati perkebunan sampai pada TK 32.14.14.2001-14.2004-001 dengan koordinat $6^{\circ} 30' 26.177''$ LS dan $107^{\circ} 32' 47.253''$ BT yang terletak pada perkebunan lalu dilanjutkan mengarah ke barat melewati perkebunan sampai pada TK 32.14.14.2001-14.2004-002 dengan koordinat $6^{\circ} 30' 24.344''$ LS dan $107^{\circ} 32' 38.017''$ BT yang terletak pada sawah lalu dilanjutkan mengarah ke barat laut melewati sawah sampai pada TK 32.14.14.2001-14.2003-14.2004-000 dengan koordinat $6^{\circ} 30' 16.956''$ LS dan $107^{\circ} 32' 33.991''$ BT yang terletak pada simpul batas Desa Karyamekar dengan Desa Cibatu dan Desa Cipinang Kecamatan Cibatu terletak pada as jalan setapak.;

e. Segmen Desa Cibatu – Desa Karyamekar

Dimulai dari TK 32.14.14.2001-14.2003-14.2004-000 dengan koordinat $6^{\circ} 30' 16.956''$ LS dan $107^{\circ} 32' 33.990''$ BT yang merupakan simpul batas Desa Karyamekar dengan Desa Cibatu dan Desa Cipinang Kecamatan Cibatu terletak pada as jalan setapak lalu dilanjutkan mengarah ke barat laut menyusuri as jalan setapak sampai pada TK 32.14.14.2001-14.2003-001 dengan koordinat $6^{\circ} 30' 13.469''$ LS dan $107^{\circ} 32' 29.597''$ BT yang terletak pada as jalan setapak lalu dilanjutkan mengarah ke barat laut melewati lahan kosong sampai pada TK 32.14.14.2001-14.2003-002 dengan koordinat $6^{\circ} 30' 2.424''$ LS dan $107^{\circ} 32' 11.925''$ BT yang terletak pada as Jalan Raya Campaka lalu dilanjutkan mengarah ke timur laut menyusuri as jalan pabrik sampai pada TK 32.14.14.2001-14.2003-003 dengan koordinat $6^{\circ} 29' 57.442''$ LS dan $107^{\circ} 32' 17.945''$ BT yang terletak pada permukiman lalu dilanjutkan mengarah ke timur laut melewati permukiman sampai pada TK 32.14.14.2001-14.2003-004 dengan koordinat $6^{\circ} 29' 56.004''$ LS dan $107^{\circ} 32' 26.083''$ BT yang terletak pada sawah lalu dilanjutkan mengarah ke utara melewati sawah sampai pada TK 32.14.14.2001-14.2003-005 dengan koordinat $6^{\circ} 29' 49.011''$ LS dan $107^{\circ} 32' 26.303''$ BT yang terletak pada as jalan desa lalu dilanjutkan mengarah ke barat

laut melewati sawah sampai pada TK 32.14.14.2001-14.2003-006 dengan koordinat 6° 29' 38.553" LS dan 107° 32' 18.203" BT yang terletak pada danau lalu dilanjutkan mengarah ke utara melewati sawah sampai pada TK 32.14.14.2001-14.2003-007 dengan koordinat 6° 29' 17.929" LS dan 107° 32' 18.344" BT yang terletak pada sawah lalu dilanjutkan mengarah ke timur laut menyusuri as jalan setapak sampai pada TK 32.14.14.2001-14.2003-008 dengan koordinat 6° 29' 3.769" LS dan 107° 32' 31.853" BT yang terletak pada as jalan setapak lalu dilanjutkan mengarah ke barat laut menyusuri as jalan setapak sampai pada TK 32.14.02.2007-14.2001-14.2003-000 dengan koordinat 6° 28' 43.401" LS dan 107° 32' 16.526" BT yang terletak pada simpul batas Desa Kertamukti Kecamatan Campaka dengan Desa Cibatu dan Desa Karyamekar Kecamatan Cibatu terletak pada as jalan setapak.

Pasal 4

- (1). Wilayah Desa Cilandak memiliki luas \pm 4,67 Km² atau 467,361 Ha, Adapun batas Desa Cilandak sebagaimana dimaksud dalam pasal 2 huruf b sebagai berikut :
 - a. Batas Utara : Desa Kertamukti Kecamatan Campaka
 - b. Batas Barat : Desa Cijaya, Desa Cikumpay Kecamatan Campaka
 - c. Batas Timur : Desa Cibatu dan Desa Cipancur
 - d. Batas Selatan : Desa Cirangkong
- (2). Batas Desa Cilandak sebagaimana dimaksud dalam ayat (1) dimulai dari :
 - a. **Segmen Desa Cilandak – Desa Cijaya**
Dimulai dari TK 32.14.02.2006-02.2007-14.2002-000 dengan koordinat 6° 29' 24.377" LS dan 107° 30' 47.867" BT yang merupakan simpul batas Desa Cijaya dengan Desa Kertamukti Kecamatan Campaka dan Desa Cilandak Kecamatan Cibatu terletak pada as jalan desa lalu dilanjutkan mengarah ke barat daya menyusuri as jalan desa sampai pada TK 32.14.02.2006-14.2002-001 dengan koordinat 6° 29' 42.950" LS dan 107° 30' 41.804" BT yang terletak pada as Jalan Raya Campaka lalu dilanjutkan mengarah ke selatan menyusuri as jalan pabrik sampai pada TK 32.14.02.2005-02.2006-14.2002-000 dengan koordinat 6° 30' 9.404" LS dan 107° 30' 39.913" BT yang terletak pada simpul batas Desa Cikumpay dengan Desa Cijaya Kecamatan Campaka dan Desa Cilandak Kecamatan Cibatu terletak pada as jalan pabrik.;
 - b. **Segmen Desa Cilandak – Desa Cikumpay**
Dimulai dari TK 32.14.02.2005-02.2006-14.2002-000 dengan koordinat 6° 30' 9.404" LLS dan 107° 30' 39.913" BT yang merupakan simpul batas Desa Cikumpay dengan Desa Cijaya Kecamatan Campaka dan Desa Cilandak Kecamatan Cibatu terletak pada as jalan pabrik lalu dilanjutkan mengarah ke selatan menyusuri as jalan pabrik sampai pada TK 32.14.02.2005-14.2002-14.2006-000 dengan koordinat 6° 30' 17.979" LLS dan 107° 30' 38.891" BT yang terletak pada simpul batas Desa Cilandak dengan Desa Cikumpay dan Desa Cirangkong Kecamatan Cibatu terletak pada as Sungai Cibayawak.;
 - c. **Segmen Desa Cilandak – Desa Cirangkong**
Dimulai dari TK 32.14.14.2002-14.2006-14.2010-000 dengan koordinat 6° 31' 4.147" LS dan 107° 31' 54.549" BT yang merupakan simpul batas Desa Cilandak dengan Desa Cirangkong dan Desa Cipancur Kecamatan Cibatu terletak pada as sawah lalu dilanjutkan mengarah ke barat laut melewati sawah sampai pada TK 32.14.14.2002-14.2006-001 dengan koordinat 6° 30' 58.119" LS dan 107° 31' 50.568" BT yang terletak pada

as jalan desa lalu dilanjutkan mengarah ke barat daya menyusuri as jalan desa sampai pada TK 32.14.14.2002-14.2006-002 dengan koordinat $6^{\circ} 31' 1.477''$ LS dan $107^{\circ} 31' 48.397''$ BT yang terletak pada sawah lalu dilanjutkan mengarah ke barat daya melewati sawah sampai pada TK 32.14.14.2002-14.2006-003 dengan koordinat $6^{\circ} 31' 9.067''$ LS dan $107^{\circ} 31' 48.332''$ BT yang terletak pada as jalan desa lalu dilanjutkan mengarah ke barat daya menyusuri as jalan desa sampai pada TK 32.14.14.2002-14.2006-004 dengan koordinat $6^{\circ} 31' 10.459''$ LS dan $107^{\circ} 31' 45.444''$ BT yang terletak pada as jalan desa lalu dilanjutkan mengarah ke utara menyusuri as Sungai Cimdang sampai pada TK 32.14.14.2002-14.2006-005 dengan koordinat $6^{\circ} 30' 53.675''$ LS dan $107^{\circ} 31' 38.969''$ BT yang terletak pada as saluran air lalu dilanjutkan mengarah ke barat laut melewati sawah sampai pada TK 32.14.14.2002-14.2006-006 dengan koordinat $6^{\circ} 30' 46.093''$ LS dan $107^{\circ} 31' 34.432''$ BT yang terletak pada perkebunan lalu dilanjutkan mengarah ke barat daya melewati perkebunan sampai pada TK 32.14.14.2002-14.2006-007 dengan koordinat $6^{\circ} 30' 52.519''$ LS dan $107^{\circ} 31' 30.551''$ BT yang terletak pada perkebunan lalu dilanjutkan mengarah ke barat melewati lahan kosong sampai pada TK 32.14.14.2002-14.2006-008 dengan koordinat $6^{\circ} 30' 51.267''$ LS dan $107^{\circ} 31' 21.253''$ BT yang terletak pada perkebunan lalu dilanjutkan mengarah ke barat laut melewati sawah sampai pada TK 32.14.14.2002-14.2006-009 dengan koordinat $6^{\circ} 30' 38.980''$ LS dan $107^{\circ} 31' 0.250''$ BT yang terletak pada as Sungai Cikalong lalu dilanjutkan mengarah ke utara menyusuri as Sungai Cikalong sampai pada TK 32.14.14.2002-14.2006-010 dengan koordinat $6^{\circ} 30' 14.200''$ LS dan $107^{\circ} 30' 57.585''$ BT yang terletak pada as Sungai Cikalong lalu dilanjutkan mengarah ke barat melewati sawah sampai pada TK 32.14.14.2002-14.2006-011 dengan koordinat $6^{\circ} 30' 12.991''$ LS dan $107^{\circ} 30' 51.331''$ BT yang terletak pada as sungai Cibayawak lalu dilanjutkan mengarah ke barat daya menyusuri as Sungai Cibayawak sampai pada TK 32.14.02.2005-14.2002-14.2006-000 dengan koordinat $6^{\circ} 30' 17.979''$ LS dan $107^{\circ} 30' 38.891''$ BT yang terletak pada simpul Desa Cikumpay Kecamatan Campaka dengan Desa Cilandak dan Desa Cirangkong Kecamatan Cibatu terletak pada as Sungai Cibayawak.;

d. Segmen Desa Cilandak – Desa Cipancur

Dimulai dari TK 32.14.14.2002-14.2006-14.2010-000 dengan koordinat $6^{\circ} 31' 4.147''$ LS dan $107^{\circ} 31' 54.549''$ BT yang merupakan simpul batas Desa Cilandak dengan Desa Cirangkong dan Desa Cipancur Kecamatan Cibatu terletak pada as sawah lalu dilanjutkan mengarah ke selatan menyusuri as Sungai Cilandak sampai pada TK 32.14.14.2002-14.2010-001 dengan koordinat $6^{\circ} 31' 2.048''$ LS dan $107^{\circ} 31' 57.229''$ BT yang terletak pada as Sungai Cilandak lalu dilanjutkan mengarah ke selatan menyusuri as Sungai Cilandak sampai pada TK 32.14.14.2002-14.2010-002 dengan koordinat $6^{\circ} 30' 51.023''$ LS dan $107^{\circ} 31' 50.717''$ BT yang terletak pada as Sungai Cilandak lalu dilanjutkan mengarah ke selatan melewati sawah sampai pada TK 32.14.14.2001-14.2002-14.2010-000 dengan koordinat $6^{\circ} 30' 30.530''$ LS dan $107^{\circ} 31' 58.342''$ BT yang terletak pada simpul batas Desa Cilandak dengan Desa Cibatu dan Desa Cipancur Kecamatan Cibatu terletak pada as saluran air.;

e. Segmen Desa Cilandak - Desa Cibatu

Dimulai dari TK 32.14.14.2001-14.2002-14.2010-000 dengan koordinat $6^{\circ} 30' 30.530''$ LS dan $107^{\circ} 31' 58.342''$ BT yang merupakan simpul batas Desa Cilandak dengan Desa Cibatu dan Desa Cipancur Kecamatan Cibatu terletak pada as saluran air lalu dilanjutkan mengarah ke utara menyusuri as Sungai Cipancur sampai pada TK

32.14.14.2001-14.2002-001 dengan koordinat 6° 30' 7.731" LS dan 107° 31' 58.119" BT yang terletak pada as saluran air lalu dilanjutkan mengarah ke barat laut menyusuri as jalan setapak sampai pada TK 32.14.14.2001-14.2002-002 dengan koordinat 6° 30' 2.837" LS dan 107° 31' 52.963" BT yang terletak pada as jalan desa lalu dilanjutkan mengarah ke barat laut melewati pabrik sampai pada TK 32.14.14.2001-14.2002-003 dengan koordinat 6° 29' 57.155" LS dan 107° 31' 41.904" BT yang terletak pada as saluran air lalu dilanjutkan mengarah ke barat laut menyusuri as saluran air sampai pada TK 32.14.14.2001-14.2002-004 dengan koordinat 6° 29' 50.226" LS dan 107° 31' 38.285" BT yang terletak pada as Jalan Raya Campaka lalu dilanjutkan mengarah ke utara menyusuri as jalan pabrik sampai pada TK 32.14.14.2001-14.2002-005 dengan koordinat 6° 29' 34.934" LS dan 107° 31' 38.934" BT yang terletak pada as saluran air lalu dilanjutkan mengarah ke barat menyusuri as saluran air sampai pada TK 32.14.02.2007-14.2001-14.2002-000 dengan koordinat 6° 29' 31.743" LS dan 107° 31' 33.241" BT yang terletak pada simpul batas Desa Kertamukti Kecamatan Campaka dengan Desa Cilandak dan Desa Cibatu Kecamatan Cibatu terletak pada as Sungai Cibayawak.;

f. Segmen Desa Cilandak – Desa Kertamukti

Dimulai dari TK 32.14.02.2006-02.2007-14.2002-000 dengan koordinat 6° 29' 24.377" LS dan 107° 30' 47.867" BT yang merupakan simpul batas Desa Cijaya dengan Desa Kertamukti Kecamatan Campaka dan Desa Cilandak Kecamatan Cibatu terletak pada as jalan desa lalu dilanjutkan mengarah ke timur menyusuri as jalan setapak sampai pada TK 32.14.02.2007-14.2002-001 dengan koordinat 6° 29' 25.926" LS dan 107° 31' 4.715" BT yang terletak pada as jalan desa lalu dilanjutkan mengarah ke tenggara menyusuri as jalan desa sampai pada TK 32.14.02.2007-14.2002-002 dengan koordinat 6° 29' 28.028" LS dan 107° 31' 10.372" BT yang terletak pada as jalan desa lalu dilanjutkan mengarah ke timur menyusuri as jalan desa sampai pada TK 32.14.02.2007-14.2002-003 dengan koordinat 6° 29' 28.621" LS dan 107° 31' 14.342" BT yang terletak pada as saluran air lalu dilanjutkan mengarah ke tenggara menyusuri as saluran air sampai pada TK 32.14.02.2007-14.2001-14.2002-000 dengan koordinat 6° 29' 31.743" LS dan 107° 31' 33.241" BT yang terletak pada simpul batas Desa Kertamukti Kecamatan Campaka dengan Desa Cilandak dan Desa Cibatu Kecamatan Cibatu terletak pada as Sungai Cibayawak.

Pasal 5

(1). Wilayah Desa Karyamekar memiliki luas ± 4,32 Km² atau 432,350 Ha, Adapun batas Desa Karyamekar sebagaimana dimaksud dalam pasal 2 huruf c sebagai berikut :

- a. Batas Utara : Desa Kertamukti Kecamatan Campaka
- b. Batas Barat : Desa Cibatu
- c. Batas Timur : Desa Ciparungsari
- d. Batas Selatan : Desa Cipinang

(2). Batas Desa Karyamekar sebagaimana dimaksud dalam ayat (1) dimulai dari :

a. Segmen Desa Karyamekar – Desa Ciparungsari

Dimulai dari TK 32.14.02.2007-14.2003-14.2005-000 dengan koordinat 6° 28' 24.182" LS dan 107° 32' 43.403" BT yang merupakan simpul batas Desa Kertamukti Kecamatan Campaka dengan Desa Karyamekar dan Desa Ciparungsari Kecamatan Cibatu terletak pada as jalan desa lalu dilanjutkan mengarah ke tenggara menyusuri as jalan setapak

sampai pada TK 32.14.14.2003-14.2005-001 dengan koordinat $6^{\circ} 28' 55.632''$ LS dan $107^{\circ} 32' 51.267''$ BT yang terletak pada as jalan setapak lalu dilanjutkan mengarah ke tenggara melewati sawah sampai pada TK 32.14.14.2003-14.2005-002 dengan koordinat $6^{\circ} 29' 6.103''$ LS dan $107^{\circ} 33' 12.534''$ BT yang terletak pada as jalan setapak lalu dilanjutkan mengarah ke tenggara menyusuri as jalan setapak sampai pada TK 32.14.14.2003-14.2005-003 dengan koordinat $6^{\circ} 29' 20.512''$ LS dan $107^{\circ} 33' 17.179''$ BT yang terletak pada as jalan desa lalu dilanjutkan mengarah ke selatan menyusuri as jalan desa sampai pada TK 32.14.14.2003-14.2005-004 dengan koordinat $6^{\circ} 29' 47.549''$ LS dan $107^{\circ} 33' 11.882''$ BT yang terletak pada as jalan desa lalu dilanjutkan mengarah ke barat daya melewati sawah sampai pada TK 32.14.14.2003-14.2004-14.2005-000 dengan koordinat $6^{\circ} 30' 10.856''$ LS dan $107^{\circ} 32' 57.089''$ BT yang terletak pada simpul batas Desa Karyamekar dengan Desa Ciparungsari dan Desa Cipinang Kecamatan Cibatu terletak pada as Jalan Raya Campaka.;

b. Segmen Desa Karyamekar – Desa Cipinang

Dimulai dari TK 32.14.14.2003-14.2004-14.2005-000 dengan koordinat $6^{\circ} 30' 10.856''$ LS dan $107^{\circ} 32' 57.089''$ BT yang merupakan simpul batas Desa Karyamekar dengan Desa Ciparungsari dan Desa Cipinang Kecamatan Cibatu terletak pada as Jalan Raya Campaka lalu dilanjutkan mengarah ke barat menyusuri as jalan raya Campaka sampai pada TK 32.14.14.2003-14.2004-001 dengan koordinat $6^{\circ} 30' 9.378''$ LS dan $107^{\circ} 32' 35.752''$ BT yang terletak pada as Jalan Raya Campaka lalu dilanjutkan mengarah ke selatan menyusuri as jalan setapak sampai pada TK 32.14.14.2001-14.2003-14.2004-000 dengan koordinat $6^{\circ} 30' 16.956''$ LS dan $107^{\circ} 32' 33.990''$ BT yang terletak pada simpul batas Desa Karyamekar dengan Desa Cibatu dan Desa Cipinang Kecamatan Cibatu terletak pada as jalan setapak.;

c. Segmen Desa Karyamekar – Desa Cibatu

Dimulai dari TK 32.14.14.2001-14.2003-14.2004-000 dengan koordinat $6^{\circ} 30' 16.956''$ LS dan $107^{\circ} 32' 33.990''$ BT yang merupakan simpul batas Desa Karyamekar dengan Desa Cibatu dan Desa Cipinang Kecamatan Cibatu terletak pada as jalan setapak lalu dilanjutkan mengarah ke barat laut menyusuri as jalan setapak sampai pada TK 32.14.14.2001-14.2003-001 dengan koordinat $6^{\circ} 30' 13.469''$ LS dan $107^{\circ} 32' 29.597''$ BT yang terletak pada as jalan setapak lalu dilanjutkan mengarah ke barat laut melewati lahan kosong sampai pada TK 32.14.14.2001-14.2003-002 dengan koordinat $6^{\circ} 30' 2.424''$ LS dan $107^{\circ} 32' 11.925''$ BT yang terletak pada as Jalan Raya Campaka lalu dilanjutkan mengarah ke timur laut menyusuri as jalan pabrik sampai pada TK 32.14.14.2001-14.2003-003 dengan koordinat $6^{\circ} 29' 57.442''$ LS dan $107^{\circ} 32' 17.945''$ BT yang terletak pada permukiman lalu dilanjutkan mengarah ke timur laut melewati permukiman sampai pada TK 32.14.14.2001-14.2003-004 dengan koordinat $6^{\circ} 29' 56.004''$ LS dan $107^{\circ} 32' 26.083''$ BT yang terletak pada sawah lalu dilanjutkan mengarah ke utara melewati sawah sampai pada TK 32.14.14.2001-14.2003-005 dengan koordinat $6^{\circ} 29' 49.011''$ LS dan $107^{\circ} 32' 26.303''$ BT yang terletak pada as jalan desa lalu dilanjutkan mengarah ke barat laut melewati sawah sampai pada TK 32.14.14.2001-14.2003-006 dengan koordinat $6^{\circ} 29' 38.553''$ LS dan $107^{\circ} 32' 18.203''$ BT yang terletak pada danau lalu dilanjutkan mengarah ke utara melewati sawah sampai pada TK 32.14.14.2001-14.2003-007 dengan koordinat $6^{\circ} 29' 17.929''$ LS dan $107^{\circ} 32' 18.344''$ BT yang terletak pada sawah lalu dilanjutkan mengarah ke timur laut menyusuri as jalan setapak sampai pada TK 32.14.14.2001-14.2003-008 dengan koordinat $6^{\circ} 29'$

3.769" LS dan 107° 32' 31.853" BT yang terletak pada as jalan setapak lalu dilanjutkan mengarah ke barat laut menyusuri as jalan setapak sampai pada TK 32.14.02.2007-14.2001-14.2003-000 dengan koordinat 6° 28' 43.401" LS dan 107° 32' 16.526" BT yang terletak pada simpul batas Desa Kertamukti Kecamatan Campaka dengan Desa Cibatu dan Desa Karyamekar Kecamatan Cibatu terletak pada as jalan setapak.;

d. Segmen Desa Karyamekar – Desa Kertamukti

Dimulai dari TK 32.14.02.2007-14.2003-14.2005-000 dengan koordinat 6° 28' 24.182" LS dan 107° 32' 43.403" BT yang merupakan simpul batas Desa Kertamukti Kecamatan Campaka dengan Desa Karyamekar dan Desa Ciparungsari Kecamatan Cibatu terletak pada as jalan desa lalu dilanjutkan mengarah ke barat melewati sawah sampai pada TK 32.14.02.2007-14.2003-001 dengan koordinat 6° 28' 24.191" LS dan 107° 32' 23.830" BT yang terletak pada sawah lalu dilanjutkan mengarah ke barat daya melewati sawah sampai pada TK 32.14.02.2007-14.2001-14.2003-000 dengan koordinat 6° 28' 43.401" LS dan 107° 32' 16.526" BT yang terletak pada simpul batas Desa Kertamukti Kecamatan Campaka dengan Desa Cibatu dan Desa Karyamekar Kecamatan Cibatu terletak pada as jalan setapak.

Pasal 6

(1). Wilayah Desa Cipinang memiliki luas \pm 2,63 Km² atau 263,062 Ha, Adapun batas Desa Cipinang sebagaimana dimaksud dalam pasal 2 huruf d sebagai berikut :

- a. Batas Utara : Desa Karyamekar dan Desa Ciparungsari
- b. Batas Barat : Desa Cibatu
- c. Batas Timur : Kabupaten Subang
- d. Batas Selatan : Desa Cipancur

(2). Batas Desa Cipinang sebagaimana dimaksud dalam ayat (1) dimulai dari :

a. Segmen Desa Cipinang – Desa Ciparungsari

Dimulai dari TK 32.14.14.2003-14.2004-14.2005-000 dengan koordinat 6° 30' 10.856" LS dan 107° 32' 57.089" BT yang merupakan simpul batas Desa Karyamekar dengan Desa Ciparungsari dan Desa Cipinang Kecamatan Cibatu terletak pada as Jalan Raya Campaka lalu dilanjutkan mengarah ke timur menyusuri as jalan Raya Campaka sampai pada TK 32.13-32.14.14.2004-14.2005-000 dengan koordinat 6° 30' 4.183" LS dan 107° 33' 37.556" BT yang terletak pada simpul batas Desa Cipinang dengan Desa Ciparungsari Kecamatan Cibatu dan Desa Cipeundeuy Kecamatan Cipeundeuy terletak pada as Sungai Cilamaya.;

b. Segmen Desa Cipinang – Desa Karyamekar

Dimulai dari TK 32.14.14.2003-14.2004-14.2005-000 dengan koordinat 6° 30' 10.856" LS dan 107° 32' 57.089" BT yang merupakan simpul batas Desa Karyamekar dengan Desa Ciparungsari dan Desa Cipinang Kecamatan Cibatu terletak pada as Jalan Raya Campaka lalu dilanjutkan mengarah ke barat menyusuri as jalan raya Campaka sampai pada TK 32.14.14.2003-14.2004-001 dengan koordinat 6° 30' 9.378" LS dan 107° 32' 35.752" BT yang terletak pada as Jalan Raya Campaka lalu dilanjutkan mengarah ke selatan menyusuri as jalan setapak sampai pada TK 32.14.14.2001-14.2003-14.2004-000 dengan koordinat 6° 30' 16.956" LS dan 107° 32' 33.990" BT yang terletak pada simpul batas Desa Karyamekar dengan Desa Cibatu dan Desa Cipinang Kecamatan Cibatu terletak pada as jalan setapak.;

c. Segmen Desa Cipinang – Desa Cibatu

Dimulai dari TK 32.14.14.2001-14.2004-14.2010-000 dengan koordinat 6° 30' 52.684" LS dan 107° 32' 49.728" BT yang merupakan simpul batas Desa Cipancur dengan Desa Cibatu dan Desa Cipinang Kecamatan Cibatu terletak pada perkebunan lalu dilanjutkan mengarah ke utara melewati perkebunan sampai pada TK 32.14.14.2001-14.2004-001 dengan koordinat 6° 30' 26.177" LS dan 107° 32' 47.253" BT yang terletak pada perkebunan lalu dilanjutkan mengarah ke barat melewati perkebunan sampai pada TK 32.14.14.2001-14.2004-002 dengan koordinat 6° 30' 24.344" LS dan 107° 32' 38.017" BT yang terletak pada sawah lalu dilanjutkan mengarah ke barat laut melewati sawah sampai pada TK 32.14.14.2001-14.2003-14.2004-000 dengan koordinat 6° 30' 16.956" LS dan 107° 32' 33.991" BT yang terletak pada simpul batas Desa Karyamekar dengan Desa Cibatu dan Desa Cipinang Kecamatan Cibatu terletak pada as jalan setapak.;

d. Segmen Desa Cipinang – Desa Cipancur

Dimulai dari TK 32.14.14.2001-14.2004-14.2010-000 dengan koordinat 6° 30' 52.684" LS dan 107° 32' 49.728" BT yang merupakan simpul batas Desa Cipancur dengan Desa Cibatu dan Desa Cipinang Kecamatan Cibatu terletak pada perkebunan lalu dilanjutkan mengarah ke selatan melewati perkebunan sampai pada TK 32.14.14.2004-14.2010-001 dengan koordinat 6° 30' 59.573" LS dan 107° 32' 49.059" BT yang terletak pada perkebunan lalu dilanjutkan mengarah ke timur melewati perkebunan sampai pada TK 32.14.14.2004-14.2010-002 dengan koordinat 6° 31' 1.099" LS dan 107° 32' 56.642" BT yang terletak pada as jalan desa lalu dilanjutkan mengarah ke timur menyusuri as jalan setapak sampai pada TK 32.14.14.2004-14.2010-003 dengan koordinat 6° 31' 4-000" LS dan 107° 33' 7.401" BT yang terletak pada sawah lalu dilanjutkan mengarah ke utara melewati sawah sampai pada TK 32.14.14.2004-14.2010-004 dengan koordinat 6° 30' 59.698" LS dan 107° 33' 10.239" BT yang terletak pada as jalan setapak lalu dilanjutkan mengarah ke timur menyusuri as jalan setapak sampai pada TK 32.13-32.14.14.2004-14.2007-14.2010-000 dengan koordinat 6° 31' 0.640" LS dan 107° 33' 18.963" BT yang terletak pada simpul batas Desa Cipancur dengan Desa Cikadu dan Desa Cipinang Kecamatan Cibatu terletak pada as Sungai Cilamaya.

Pasal 7

(1). Wilayah Desa Ciparungsari memiliki luas \pm 3.48 Km² atau 348,484 Ha, Adapun batas Desa Ciparungsari sebagaimana dimaksud dalam pasal 2 huruf e sebagai berikut :

- a. Batas Utara : Desa Cisaat Kecamatan Campaka dan Kabupaten Subang
- b. Batas Barat : Desa Karyamekar dan Desa Kertamukti Kecamatan Campaka
- c. Batas Timur : Kabupaten Subang
- d. Batas Selatan : Desa Cipinang

(2). Batas Desa Ciparungsari sebagaimana dimaksud dalam ayat (1) dimulai dari :

a. Segmen Desa Ciparungsari – Desa Karyamekar

Dimulai dari TK 32.14.02.2007-14.2003-14.2005-000 dengan koordinat 6° 28' 24.182" LS dan 107° 32' 43.403" BT yang merupakan simpul batas Desa Kertamukti Kecamatan Campaka dengan Desa Karyamekar dan Desa Ciparungsari Kecamatan Cibatu terletak pada as jalan desa lalu dilanjutkan mengarah ke tenggara menyusuri as jalan setapak sampai pada TK 32.14.14.2003-14.2005-001 dengan koordinat 6° 28'

55.632" LS dan 107° 32' 51.267" BT yang terletak pada as jalan setapak lalu dilanjutkan mengarah ke tenggara melewati sawah sampai pada TK 32.14.14.2003-14.2005-002 dengan koordinat 6° 29' 6.103" LS dan 107° 33' 12.534" BT yang terletak pada as jalan setapak lalu dilanjutkan mengarah ke tenggara menyusuri as jalan setapak sampai pada TK 32.14.14.2003-14.2005-003 dengan koordinat 6° 29' 20.512" LS dan 107° 33' 17.179" BT yang terletak pada as jalan desa lalu dilanjutkan mengarah ke selatan menyusuri as jalan desa sampai pada TK 32.14.14.2003-14.2005-004 dengan koordinat 6° 29' 47.549" LS dan 107° 33' 11.882" BT yang terletak pada as jalan desa lalu dilanjutkan mengarah ke barat daya melewati sawah sampai pada TK 32.14.14.2003-14.2004-14.2005-000 dengan koordinat 6° 30' 10.856" LS dan 107° 32' 57.089" BT yang terletak pada simpul batas Desa Karyamekar dengan Desa Ciparungsari dan Desa Cipinang Kecamatan Cibatu terletak pada as Jalan Raya Campaka;

b. Segmen Desa Ciparungsari – Desa Cipinang

Dimulai dari TK 32.14.14.2003-14.2004-14.2005-000 dengan koordinat 6° 30' 10.856" LS dan 107° 32' 57.089" BT yang merupakan simpul batas Desa Karyamekar dengan Desa Ciparungsari dan Desa Cipinang Kecamatan Cibatu terletak pada as Jalan Raya Campaka lalu dilanjutkan mengarah ke timur menyusuri as jalan Raya Campaka sampai pada TK 32.13-32.14.14.2004-14.2005-000 dengan koordinat 6° 30' 4.183" LS dan 107° 33' 37.556" BT yang terletak pada simpul batas Desa Cipinang dengan Desa Ciparungsari Kecamatan Cibatu dan Desa Cipeundeuy Kecamatan Cipeundeuy terletak pada as Sungai Cilamaya.;

c. Segmen Desa Ciparungsari – Desa Kertamukti

Dimulai dari TK 32.13-32.14.02.2007-14.2005-000 dengan koordinat 6° 28' 12.106" LS dan 107° 32' 43.063" BT yang merupakan simpul batas Desa Kertamukti Kecamatan Campaka dengan Desa Ciparungsari Kecamatan Cibatu dan Desa Karangmukti Kecamatan Pabuaran terletak pada as Sungai Cilamaya lalu dilanjutkan mengarah ke barat daya melewati perkebunan sampai pada TK 32.14.02.2007-14.2005-001 dengan koordinat 6° 28' 21.240" LS dan 107° 32' 39.577" BT yang terletak pada as jalan desa lalu dilanjutkan mengarah ke tenggara menyusuri as jalan desa sampai pada TK 32.14.02.2007-14.2003-14.2005-000 dengan koordinat 6° 28' 24.182" LS dan 107° 32' 43.403" BT yang terletak pada simpul batas Desa Kertamukti Kecamatan Campaka dengan Desa Karyamekar dan Desa Ciparungsari Kecamatan Cibatu terletak pada as jalan desa.

Pasal 8

- (1). Wilayah Desa Cirangkong memiliki luas \pm 6,18 Km² atau 617,979 Ha, Adapun batas Desa Cirangkong sebagaimana dimaksud dalam pasal 2 huruf f sebagai berikut :
 - a. Batas Utara : Desa Cilandak
 - b. Batas Barat : Desa Cikumpay, Desa Benteng Kecamatan Campaka
 - c. Batas Timur : Desa Cilandak dan Desa Cipancur
 - d. Batas Selatan : Desa Cibukamanah dan Desa Cirende Kecamatan Campaka
- (2). Batas Desa Cirangkong sebagaimana dimaksud dalam ayat (1) dimulai dari:
 - a. Segmen Desa Cirangkong – Desa Cikumpay**
Dimulai dari TK 32.14.02.2005-14.2002-14.2006-000 dengan koordinat 6° 30' 17.979" LS dan 107° 30' 38.891" BT yang merupakan simpul

batas Desa Cikumpay Kecamatan Campaka dengan Desa Cilandak dan Desa Cirangkong Kecamatan Cibatu terletak pada as Sungai Cibayawak lalu dilanjutkan mengarah ke barat daya menyusuri as saluran air sampai pada TK 32.14.02.2005-14.2006-001 dengan koordinat $6^{\circ} 30' 21.812''$ LS dan $107^{\circ} 30' 32.971''$ BT yang terletak pada as Sungai Cibayawak lalu dilanjutkan mengarah ke selatan melewati sawah sampai pada TK 32.14.02.2003-02.2005-14.2006-000 dengan koordinat $6^{\circ} 30' 43.272''$ LS dan $107^{\circ} 30' 29.706''$ BT yang terletak pada simpul batas Desa Cikumpay dengan Desa Benteng Kecamatan Campaka dan Desa Cirangkong Kecamatan Cibatu terletak pada sawah.;

b. Segmen Desa Cirangkong – Desa Benteng

Dimulai dari TK 32.14.02.2003-02.2005-14.2006-000 dengan koordinat $6^{\circ} 30' 43.272''$ LS dan $107^{\circ} 30' 29.706''$ BT yang merupakan simpul batas Desa Cikumpay dengan Desa Benteng Kecamatan Campaka dan Desa Cirangkong Kecamatan Cibatu terletak pada sawah lalu dilanjutkan mengarah ke selatan melewati sawah sampai pada TK 32.14.02.2003-14.2006-001 dengan koordinat $6^{\circ} 30' 51.564''$ LS dan $107^{\circ} 30' 30.039''$ BT yang terletak pada as jalan setapak lalu dilanjutkan mengarah ke selatan melewati sawah sampai pada TK 32.14.02.2003-14.2006-002 dengan koordinat $6^{\circ} 31' 32.731''$ LS dan $107^{\circ} 30' 31.634''$ BT yang terletak pada sawah lalu dilanjutkan mengarah ke barat melewati sawah sampai pada TK 32.14.02.2003-14.2006-003 dengan koordinat $6^{\circ} 31' 31.934''$ LS dan $107^{\circ} 30' 18.331''$ BT yang terletak pada perkebunan lalu dilanjutkan mengarah ke selatan melewati perkebunan sampai pada TK 32.14.02.2003-02.2004-14.2006-000 dengan koordinat $6^{\circ} 31' 52.928''$ LS dan $107^{\circ} 30' 19.886''$ BT yang terletak pada simpul batas Desa Cirangkong Kecamatan Cibatu dengan Desa Cirende dan Desa Benteng Kecamatan Campaka terletak pada perkebunan.;

c. Segmen Desa Cirangkong – Desa Cirende

Dimulai dari TK 32.14.02.2003-02.2004-14.2006-000 dengan koordinat $6^{\circ} 31' 52.928''$ LS dan $107^{\circ} 30' 19.886''$ BT yang merupakan simpul batas Desa Cirangkong Kecamatan Cibatu dengan Desa Cirende dan Desa Benteng Kecamatan Campaka terletak pada perkebunan lalu dilanjutkan mengarah ke tenggara melewati perkebunan sampai pada TK 32.14.02.2004-14.2006-001 dengan koordinat $6^{\circ} 31' 59.932''$ LS dan $107^{\circ} 30' 29.230''$ BT yang terletak pada as saluran air lalu dilanjutkan mengarah ke timur laut menyusuri as saluran air sampai pada TK 32.14.02.2004-14.2006-002 dengan koordinat $6^{\circ} 31' 46.070''$ LS dan $107^{\circ} 30' 40.010''$ BT yang terletak pada as saluran air lalu dilanjutkan mengarah ke tenggara melewati sawah sampai pada TK 32.14.02.2004-14.2006-003 dengan koordinat $6^{\circ} 31' 50.903''$ LS dan $107^{\circ} 30' 58.907''$ BT yang terletak pada as saluran air lalu dilanjutkan mengarah ke timur menyusuri as saluran air sampai pada TK 32.14.02.2004-14.2006-004 dengan koordinat $6^{\circ} 31' 51.019''$ LS dan $107^{\circ} 31' 6.140''$ BT yang terletak pada as saluran air lalu dilanjutkan mengarah ke tenggara melewati perkebunan sampai pada TK 32.14.02.2004-14.2006-005 dengan koordinat $6^{\circ} 31' 54.719''$ LS dan $107^{\circ} 31' 23.456''$ BT yang terletak pada as jalan desa lalu dilanjutkan mengarah ke tenggara melewati perkebunan sampai pada TK 32.14.02.2004-14.2006-14.2008-000 dengan koordinat $6^{\circ} 32' 3.791''$ LS dan $107^{\circ} 31' 35.473''$ BT yang terletak pada simpul batas Desa Cirende Kecamatan Campaka dengan Desa Cibukamanah dan Desa Cirangkong Kecamatan Cibatu terletak pada as Sungai Cilandak.;

d. Segmen Desa Cirangkong – Desa Cibukamanah

Dimulai dari TK 32.14.14.2006-14.2008-14.2010-000 dengan koordinat $6^{\circ} 31' 58.969''$ LS dan $107^{\circ} 31' 45.919''$ BT yang merupakan simpul batas Desa Cirangkong dengan Desa Cibukamanah dan Desa Cipancur Kecamatan Cibatu terletak pada as Sungai Cilandak lalu dilanjutkan mengarah ke barat daya menyusuri as Sungai Cilandak sampai pada TK 32.14.02.2004-14.2006-14.2008-000 dengan koordinat $6^{\circ} 32' 3.791''$ LS dan $107^{\circ} 31' 35.473''$ BT yang terletak pada simpul batas Desa Cirende Kecamatan Campaka dengan Desa Cibukamanah dan Desa Cirangkong Kecamatan Cibatu terletak pada as Sungai Cilandak.;

e. Segmen Desa Cirangkong – Desa Cipancur

Dimulai dari TK 32.14.14.2002-14.2006-14.2010-000 dengan koordinat $6^{\circ} 31' 4.147''$ LS dan $107^{\circ} 31' 54.549''$ BT yang merupakan simpul batas Desa Cilandak dengan Desa Cirangkong dan Desa Cipancur Kecamatan Cibatu terletak pada as sawah lalu dilanjutkan mengarah ke selatan melewati sawah sampai pada TK 32.14.14.2006-14.2010-001 dengan koordinat $6^{\circ} 31' 13.744''$ LS dan $107^{\circ} 31' 56.079''$ BT yang terletak pada as Sungai Cilandak lalu dilanjutkan mengarah ke tenggara menyusuri as Sungai Cilandak sampai pada TK 32.14.14.2006-14.2010-002 dengan koordinat $6^{\circ} 31' 22.207''$ LS dan $107^{\circ} 31' 58.412''$ BT yang terletak pada as Sungai Cilandak lalu dilanjutkan mengarah ke barat melewati sawah sampai pada TK 32.14.14.2006-14.2010-003 dengan koordinat $6^{\circ} 31' 22.444''$ LS dan $107^{\circ} 31' 55.567''$ BT yang terletak pada sawah lalu dilanjutkan mengarah ke selatan melewati sawah sampai pada TK 32.14.14.2006-14.2010-004 dengan koordinat $6^{\circ} 31' 24.231''$ LS dan $107^{\circ} 31' 55.952''$ BT yang terletak pada sawah lalu dilanjutkan mengarah ke timur melewati sawah sampai pada TK 32.14.14.2006-14.2010-005 dengan koordinat $6^{\circ} 31' 24.253''$ LS dan $107^{\circ} 31' 59.068''$ BT yang terletak pada as Sungai Cilandak lalu dilanjutkan mengarah ke barat daya menyusuri as Sungai Cilandak sampai pada TK 32.14.14.2006-14.2008-14.2010-000 dengan koordinat $6^{\circ} 31' 58.969''$ LS dan $107^{\circ} 31' 45.919''$ BT yang terletak pada simpul batas Desa Cirangkong dengan Desa Cibukamanah dan Desa Cipancur Kecamatan Cibatu terletak pada as Sungai Cilandak.;

f. Segmen Desa Cirangkong - Desa Cilandak

Dimulai dari TK 32.14.14.2002-14.2006-14.2010-000 dengan koordinat $6^{\circ} 31' 4.147''$ LS dan $107^{\circ} 31' 54.549''$ BT yang merupakan simpul batas Desa Cilandak dengan Desa Cirangkong dan Desa Cipancur Kecamatan Cibatu terletak pada as sawah lalu dilanjutkan mengarah ke barat laut melewati sawah sampai pada TK 32.14.14.2002-14.2006-001 dengan koordinat $6^{\circ} 30' 58.119''$ LS dan $107^{\circ} 31' 50.568''$ BT yang terletak pada as jalan desa lalu dilanjutkan mengarah ke barat daya menyusuri as jalan desa sampai pada TK 32.14.14.2002-14.2006-002 dengan koordinat $6^{\circ} 31' 1.477''$ LS dan $107^{\circ} 31' 48.397''$ BT yang terletak pada sawah lalu dilanjutkan mengarah ke barat daya melewati sawah sampai pada TK 32.14.14.2002-14.2006-003 dengan koordinat $6^{\circ} 31' 9.067''$ LS dan $107^{\circ} 31' 48.332''$ BT yang terletak pada as jalan desa lalu dilanjutkan mengarah ke barat daya menyusuri as jalan desa sampai pada TK 32.14.14.2002-14.2006-004 dengan koordinat $6^{\circ} 31' 10.459''$ LS dan $107^{\circ} 31' 45.444''$ BT yang terletak pada as jalan desa lalu dilanjutkan mengarah ke utara menyusuri as Sungai Cimadang sampai pada TK 32.14.14.2002-14.2006-005 dengan koordinat $6^{\circ} 30' 53.675''$ LS dan $107^{\circ} 31' 38.969''$ BT yang terletak pada as saluran air lalu dilanjutkan mengarah ke barat laut melewati sawah sampai pada TK 32.14.14.2002-14.2006-006 dengan koordinat $6^{\circ} 30' 46.093''$ LS dan $107^{\circ} 31' 34.432''$ BT yang terletak pada perkebunan lalu dilanjutkan

mengarah ke barat daya melewati perkebunan sampai pada TK 32.14.14.2002-14.2006-007 dengan koordinat 6° 30' 52.519" LS dan 107° 31' 30.551" BT yang terletak pada perkebunan lalu dilanjutkan mengarah ke barat melewati lahan kosong sampai pada TK 32.14.14.2002-14.2006-008 dengan koordinat 6° 30' 51.267" LS dan 107° 31' 21.253" BT yang terletak pada perkebunan lalu dilanjutkan mengarah ke barat laut melewati sawah sampai pada TK 32.14.14.2002-14.2006-009 dengan koordinat 6° 30' 38.980" LS dan 107° 31' 0.250" BT yang terletak pada as Sungai Cikalong lalu dilanjutkan mengarah ke utara menyusuri as Sungai Cikalong sampai pada TK 32.14.14.2002-14.2006-010 dengan koordinat 6° 30' 14.200" LS dan 107° 30' 57.585" BT yang terletak pada as Sungai Cikalong lalu dilanjutkan mengarah ke barat melewati sawah sampai pada TK 32.14.14.2002-14.2006-011 dengan koordinat 6° 30' 12.991" LS dan 107° 30' 51.331" BT yang terletak pada as sungai Cibayawak lalu dilanjutkan mengarah ke barat daya menyusuri as Sungai Cibayawak sampai pada TK 32.14.02.2005-14.2002-14.2006-000 dengan koordinat 6° 30' 17.979" LS dan 107° 30' 38.891" BT yang terletak pada simpul Desa Cikumpay Kecamatan Campaka dengan Desa Cilandak dan Desa Cirangkong Kecamatan Cibatu terletak pada as Sungai Cibayawak.

Pasal 9

(1). Wilayah Desa Cikadu memiliki luas \pm 7,68 Km² atau 767,842 Ha, Adapun batas Desa Cikadu sebagaimana dimaksud dalam pasal 2 huruf g sebagai berikut :

- a. Batas Utara : Desa Cipinang
- b. Batas Barat : Desa Cipancur dan Desa Cibukamanah
- c. Batas Timur : Kabupaten Subang
- d. Batas Selatan : Desa Wanawali

(2). Batas Desa Cikadu sebagaimana dimaksud dalam ayat (1) dimulai dari :

a. Segmen Desa Cikadu – Desa Cipancur

Dimulai dari TK 32.14.14.2007-14.2008-14.2010-000 dengan koordinat 6° 32' 1.176" LS dan 107° 32' 24.535" BT yang merupakan simpul batas Desa Cibukamanah dengan Desa Cikadu dan Desa Cipancur Kecamatan Cibatu terletak pada as jalan Setapak lalu dilanjutkan mengarah ke timur laut menyusuri as jalan setapak sampai pada TK 32.14.14.2007-14.2010-001 dengan koordinat 6° 31' 42.906" LS dan 107° 32' 38.150" BT yang terletak pada as jalan setapak lalu dilanjutkan mengarah ke timur laut melewati perkebunan sampai pada TK 32.14.14.2007-14.2010-002 dengan koordinat 6° 31' 14.621" LS dan 107° 33' 3.796" BT yang terletak pada as jalan desa lalu dilanjutkan mengarah ke timur laut melewati permukiman sampai pada TK 32.14.14.2007-14.2010-003 dengan koordinat 6° 31' 12.216" LS dan 107° 33' 6.092" BT yang terletak pada as Sungai Cisadangawi lalu dilanjutkan mengarah ke timur laut menyusuri as sungai Cisadangawi sampai pada TK 32.14.14.2007-14.2010-004 dengan koordinat 6° 31' 5.408" LS dan 107° 33' 14.454" BT yang terletak pada as Sungai Cisadangawi lalu dilanjutkan mengarah ke timur laut melewati sawah sampai pada TK 32.13-32.14.14.2004-14.2007-14.2010-000 dengan koordinat 6° 31' 0.642" LS dan 107° 33' 18.958" BT yang terletak pada simpul batas Desa Cipancur dengan Desa Cikadu dan Desa Cipinang Kecamatan Cibatu terletak pada as Sungai Cilamaya.;

b. Segmen Desa Cikadu – Desa Cibukamanah

Dimulai dari TK 32.14.14.2007-14.2008-14.2009-000 dengan koordinat 6° 33' 6.257" LS dan 107° 32' 26.142" BT yang merupakan simpul batas

Desa Wanawali dengan Desa Cibukamanah dan Desa Cikadu Kecamatan Cibatu terletak pada as jalan setapak lalu dilanjutkan mengarah ke barat laut menyusuri as jalan setapak sampai pada TK 32.14.14.2007-14.2008-001 dengan koordinat 6° 32' 56.466" LS dan 107° 32' 21.723" BT yang terletak pada as jalan setapak lalu dilanjutkan mengarah ke barat laut menyusuri as jalan setapak sampai pada TK 32.14.14.2007-14.2008-002 dengan koordinat 6° 32' 37.081" LS dan 107° 32' 11.514" BT yang terletak pada as jalan setapak lalu dilanjutkan mengarah ke timur laut menyusuri as jalan setapak sampai pada TK 32.14.14.2007-14.2008-14.2010-000 dengan koordinat 6° 32' 1.176" LS dan 107° 32' 24.535" BT yang terletak pada simpul batas Desa Cibukamanah dengan Desa Cikadu dan Desa Cipancur Kecamatan Cibatu terletak pada as jalan Setapak.;

c. Segmen Desa Cikadu – Desa Wanawali

Dimulai dari TK 32.14.14.2007-14.2008-14.2009-000 dengan koordinat 6° 33' 6.257" LS dan 107° 32' 26.142" BT yang merupakan simpul batas Desa Wanawali dengan Desa Cibukamanah dan Desa Cikadu Kecamatan Cibatu terletak pada as jalan setapak lalu dilanjutkan mengarah ke tenggara menyusuri as jalan desa sampai pada TK 32.14.14.2007-14.2009-001 dengan koordinat 6° 33' 16.095" LS dan 107° 32' 31.979" BT yang terletak pada as jalan desa lalu dilanjutkan mengarah ke timur melewati perkebunan sampai pada TK 32.14.14.2007-14.2009-002 dengan koordinat 6° 33' 15.891" LS dan 107° 32' 38.062" BT yang terletak pada as saluran air lalu dilanjutkan mengarah ke timur laut menyusuri as saluran air sampai pada TK 32.14.14.2007-14.2009-003 dengan koordinat 6° 33' 4.930" LS dan 107° 32' 51.167" BT yang terletak pada as saluran air lalu dilanjutkan mengarah ke selatan melewati perkebunan sampai pada TK 32.14.14.2007-14.2009-004 dengan koordinat 6° 33' 20.084" LS dan 107° 32' 53.365" BT yang terletak pada as Sungai Cigelang lalu dilanjutkan mengarah ke timur menyusuri as Sungai Cigelang sampai pada TK 32.13-32.14.14.2007-14.2009-000 dengan koordinat 6° 33' 20.960" LS dan 107° 33' 27.756" BT yang terletak pada simpul batas Desa Wanawali dengan Desa Cikadu dan Desa Cimayasari Kecamatan Cipeundeuy terletak pada as Sungai Cilamaya.

Pasal 10

- (1). Wilayah Desa Cibukamanah memiliki luas \pm 9,92 Km² atau 992,195 Ha, Adapun batas Desa Cibukamanah sebagaimana dimaksud dalam pasal 2 huruf h sebagai berikut :
 - a. Batas Utara : Desa Cirangkong dan Desa Cipancur
 - b. Batas Barat : Desa Cirende Kecamatan Campaka
 - c. Batas Timur : Desa Cikadu dan Desa Wanawali
 - d. Batas Selatan : Desa Wanawali
- (2). Batas Desa Cibukamanah sebagaimana dimaksud dalam ayat (1) dimulai dari:
 - a. **Segmen Desa Cibukamanah – Desa Cipancur**
Dimulai dari TK 32.14.14.2007-14.2008-14.2010-000 dengan koordinat 6° 32' 1.176" LS dan 107° 32' 24.535" BT yang merupakan simpul batas Desa Cibukamanah dengan Desa Cikadu dan Desa Cipancur Kecamatan Cibatu terletak pada as jalan Setapak lalu dilanjutkan mengarah ke barat melewati perkebunan sampai pada TK 32.14.14.2008-14.2010-001 dengan koordinat 6° 32' 1.383" LS dan 107° 32' 14.413" BT yang terletak pada sawah lalu dilanjutkan mengarah ke barat daya melewati sawah sampai pada TK

32.14.14.2008-14.2010-002 dengan koordinat $6^{\circ} 32' 3.138''$ LS dan $107^{\circ} 32' 10.589''$ BT yang terletak pada sawah lalu dilanjutkan mengarah ke barat melewati perkebunan sampai pada TK 32.14.14.2006-14.2008-14.2010-000 dengan koordinat $6^{\circ} 31' 58.969''$ LS dan $107^{\circ} 31' 45.919''$ BT yang terletak pada simpul batas Desa Cirangkong dengan Desa Cibukamanah dan Desa Cipancur Kecamatan Cibatu terletak pada as Sungai Cilandak.;

b. Segmen Desa Cibukamanah - Desa Cirangkong

Dimulai dari TK 32.14.14.2006-14.2008-14.2010-000 dengan koordinat $6^{\circ} 31' 58.969''$ LS dan $107^{\circ} 31' 45.919''$ BT yang merupakan simpul batas Desa Cirangkong dengan Desa Cibukamanah dan Desa Cipancur Kecamatan Cibatu terletak pada as Sungai Cilandak lalu dilanjutkan mengarah ke barat daya menyusuri as Sungai Cilandak sampai pada TK 32.14.02.2004-14.2006-14.2008-000 dengan koordinat $6^{\circ} 32' 3.791''$ LS dan $107^{\circ} 31' 35.473''$ BT yang terletak pada simpul batas Desa Cirende Kecamatan Campaka dengan Desa Cibukamanah dan Desa Cirangkong Kecamatan Cibatu terletak pada as Sungai Cilandak.;

c. Segmen Desa Cibukamanah – Desa Cirende

Dimulai dari TK 32.14.02.2004-14.2006-14.2008-000 dengan koordinat $6^{\circ} 32' 3.791''$ LS dan $107^{\circ} 31' 35.473''$ BT yang merupakan simpul batas Desa Cirende Kecamatan Campaka dengan Desa Cibukamanah dan Desa Cirangkong Kecamatan Cibatu terletak pada as Sungai Cilandak lalu dilanjutkan mengarah ke barat daya menyusuri as Sungai Cilandak sampai pada TK 32.14.02.2004-14.2008-001 dengan koordinat $6^{\circ} 32' 9.200''$ LS dan $107^{\circ} 31' 31.403''$ BT yang terletak pada as Sungai Cilandak lalu dilanjutkan mengarah ke barat daya menyusuri as Sungai Cilandak sampai pada TK 32.14.02.2004-14.2008-002 dengan koordinat $6^{\circ} 32' 32.903''$ LS dan $107^{\circ} 31' 3.365''$ BT yang terletak pada as Sungai Cilandak lalu dilanjutkan mengarah ke barat daya melewati perkebunan sampai pada TK 32.14.02.2004-14.2008-003 dengan koordinat $6^{\circ} 32' 41.006''$ LS dan $107^{\circ} 30' 52.072''$ BT yang terletak pada perkebunan lalu dilanjutkan mengarah ke barat daya melewati perkebunan sampai pada TK 32.14.02.2004-14.2008-004 dengan koordinat $6^{\circ} 32' 53.470''$ LS dan $107^{\circ} 30' 43.931''$ BT yang terletak pada as jalan desa lalu dilanjutkan mengarah ke selatan menyusuri as jalan desa sampai pada TK 32.14.02.2004-14.2008-005 dengan koordinat $6^{\circ} 32' 56.814''$ LS dan $107^{\circ} 30' 44.478''$ BT yang terletak pada as jalan desa lalu dilanjutkan mengarah ke barat daya melewati perkebunan sampai pada TK 32.14.02.2004-14.2008-006 dengan koordinat $6^{\circ} 33' 3.247''$ LS dan $107^{\circ} 30' 21.319''$ BT yang terletak pada perkebunan lalu dilanjutkan mengarah ke barat daya melewati perkebunan sampai pada TK 32.14.02.2004-10.2009-14.2008-000 dengan koordinat $6^{\circ} 33' 19.300''$ LS dan $107^{\circ} 30' 12.294''$ BT yang terletak pada simpul batas Desa Selaawi Kecamatan Pasawahan dengan Desa Cirende Kecamatan Campaka dan Desa Cibukamanah Kecamatan Cibatu terletak pada as saluran air.;

d. Segmen Desa Cibukamanah – Desa Selaawi

Dimulai dari TK 32.14.02.2004-10.2009-14.2008-000 dengan koordinat $6^{\circ} 33' 19.300''$ LS dan $107^{\circ} 30' 12.294''$ BT yang merupakan simpul batas Desa Selaawi Kecamatan Pasawahan dengan Desa Cirende Kecamatan Campaka dan Desa Cibukamanah Kecamatan Cibatu terletak pada as saluran air lalu dilanjutkan mengarah ke selatan menyusuri as saluran air sampai pada TK 32.14.10.2009-14.2008-001 dengan koordinat $6^{\circ} 33' 35.650''$ LS dan $107^{\circ} 30' 14.404''$ BT yang terletak pada as saluran air lalu dilanjutkan mengarah ke selatan

menyusuri as saluran air sampai pada TK 32.14-10.2009-14.2008-14.2009-000 dengan koordinat 6° 33' 44.620" LS dan 107° 30' 12.805" BT yang terletak pada simpul batas Desa Selaawi Kecamatan Pasawahan dengan Desa Wanawali dan Desa Cibukamanah Kecamatan Cibatu terletak pada as saluran air.;

e. Segmen Desa Cibukamanah – Desa Wanawali

Dimulai dari TK 32.14.10.2009-14.2008-14.2009-000 dengan koordinat 6° 33' 44.620" LS dan 107° 30' 12.805" BT yang merupakan simpul batas Desa Selaawi Kecamatan Pasawahan dengan Desa Wanawali dan Desa Cibukamanah Kecamatan Cibatu terletak pada as saluran air lalu dilanjutkan mengarah ke tenggara menyusuri as saluran air sampai pada TK 32.14.14.2008-14.2009-001 dengan koordinat 6° 33' 54.510" LS dan 107° 30' 57.280" BT yang terletak pada as saluran air lalu dilanjutkan mengarah ke timur melewati sawah sampai pada TK 32.14.14.2008-14.2009-002 dengan koordinat 6° 33' 55.030" LS dan 107° 31' 4.652" BT yang terletak pada as saluran air lalu dilanjutkan mengarah ke timur menyusuri as saluran air sampai pada TK 32.14.14.2008-14.2009-003 dengan koordinat 6° 33' 52.182" LS dan 107° 32' 0.512" BT yang terletak pada as saluran air lalu dilanjutkan mengarah ke utara menyusuri as jalan setapak sampai pada TK 32.14.14.2008-14.2009-004 dengan koordinat 6° 33' 31.633" LS dan 107° 32' 2.375" BT yang terletak pada as jalan setapak lalu dilanjutkan mengarah ke timur laut menyusuri as jalan setapak sampai pada TK 32.14.14.2007-14.2008-14.2009-000 dengan koordinat 6° 33' 6.257" LS dan 107° 32' 26.142" BT yang terletak pada simpul batas Desa Wanawali dengan Desa Cibukamanah dan Desa Cikadu Kecamatan Cibatu terletak pada as jalan setapak.;

f. Segmen Desa Cibukamanah – Desa Cikadu

Dimulai dari TK 32.14.14.2007-14.2008-14.2009-000 dengan koordinat 6° 33' 6.257" LS dan 107° 32' 26.142" BT yang merupakan simpul batas Desa Wanawali dengan Desa Cibukamanah dan Desa Cikadu Kecamatan Cibatu terletak pada as jalan setapak lalu dilanjutkan mengarah ke barat laut menyusuri as jalan setapak sampai pada TK 32.14.14.2007-14.2008-001 dengan koordinat 6° 32' 56.466" LS dan 107° 32' 21.723" BT yang terletak pada as jalan setapak lalu dilanjutkan mengarah ke barat laut menyusuri as jalan setapak sampai pada TK 32.14.14.2007-14.2008-002 dengan koordinat 6° 32' 37.081" LS dan 107° 32' 11.514" BT yang terletak pada as jalan setapak lalu dilanjutkan mengarah ke timur laut menyusuri as jalan setapak sampai pada TK 32.14.14.2007-14.2008-14.2010-000 dengan koordinat 6° 32' 1.176" LS dan 107° 32' 24.535" BT yang terletak pada simpul batas Desa Cibukamanah dengan Desa Cikadu dan Desa Cipancur Kecamatan Cibatu terletak pada as jalan Setapak.

Pasal 11

(1). Wilayah Desa Wanawali memiliki luas \pm 12,97 Km² atau 1.297,047 Ha, Adapun batas Desa Wanawali sebagaimana dimaksud dalam pasal 2 huruf i sebagai berikut :

- a. Batas Utara : Desa Cibukamanah dan Desa Cikadu
- b. Batas Barat : Desa Margasari, Desa Selaawi Kecamatan Pasawahan
- c. Batas Timur : Kabupaten Subang
- d. Batas Selatan : Desa Gurudug Kecamatan Pondoksalam, Desa Taringgul Tengah Kecamatan Pondoksalam dan Desa Margaluyu, Desa Mekarjaya Kecamatan Kiarapedes

(2). Batas Desa Wanawali sebagaimana dimaksud dalam ayat (1) dimulai dari:

a. Segmen Desa Wanawali – Desa Cikadu

Dimulai dari TK 32.14.14.2007-14.2008-14.2009-000 dengan koordinat $6^{\circ} 33' 6.257''$ LS dan $107^{\circ} 32' 26.142''$ BT yang merupakan simpul batas Desa Wanawali dengan Desa Cibukamanah dan Desa Cikadu Kecamatan Cibatu terletak pada as jalan setapak lalu dilanjutkan mengarah ke tenggara menyusuri as jalan desa sampai pada TK 32.14.14.2007-14.2009-001 dengan koordinat $6^{\circ} 33' 16.095''$ LS dan $107^{\circ} 32' 31.979''$ BT yang terletak pada as jalan desa lalu dilanjutkan mengarah ke timur melewati perkebunan sampai pada TK 32.14.14.2007-14.2009-002 dengan koordinat $6^{\circ} 33' 15.891''$ LS dan $107^{\circ} 32' 38.062''$ BT yang terletak pada as saluran air lalu dilanjutkan mengarah ke timur laut menyusuri as saluran air sampai pada TK 32.14.14.2007-14.2009-003 dengan koordinat $6^{\circ} 33' 4.930''$ LS dan $107^{\circ} 32' 51.167''$ BT yang terletak pada as saluran air lalu dilanjutkan mengarah ke selatan melewati perkebunan sampai pada TK 32.14.14.2007-14.2009-004 dengan koordinat $6^{\circ} 33' 20.084''$ LS dan $107^{\circ} 32' 53.365''$ BT yang terletak pada as Sungai Cigelang lalu dilanjutkan mengarah ke timur menyusuri as Sungai Cigelang sampai pada TK 32.13-32.14.14.2007-14.2009-000 dengan koordinat $6^{\circ} 33' 20.960''$ LS dan $107^{\circ} 33' 27.756''$ BT yang terletak pada simpul batas Desa Wanawali dengan Desa Cikadu dan Desa Cimayasari Kecamatan Cipeundeuy terletak pada as Sungai Cilamaya.;

b. Segmen Desa Wanawali – Desa Cibukamanah

Dimulai dari TK 32.14.10.2009-14.2008-14.2009-000 dengan koordinat $6^{\circ} 33' 44.620''$ LS dan $107^{\circ} 30' 12.805''$ BT yang merupakan simpul batas Desa Selaawi Kecamatan Pasawahan dengan Desa Wanawali dan Desa Cibukamanah Kecamatan Cibatu terletak pada as saluran air lalu dilanjutkan mengarah ke tenggara menyusuri as saluran air sampai pada TK 32.14.14.2008-14.2009-001 dengan koordinat $6^{\circ} 33' 54.510''$ LS dan $107^{\circ} 30' 57.280''$ BT yang terletak pada as saluran air lalu dilanjutkan mengarah ke timur melewati sawah sampai pada TK 32.14.14.2008-14.2009-002 dengan koordinat $6^{\circ} 33' 55.030''$ LS dan $107^{\circ} 31' 4.652''$ BT yang terletak pada as saluran air lalu dilanjutkan mengarah ke timur menyusuri as saluran air sampai pada TK 32.14.14.2008-14.2009-003 dengan koordinat $6^{\circ} 33' 52.182''$ LS dan $107^{\circ} 32' 0.512''$ BT yang terletak pada as saluran air lalu dilanjutkan mengarah ke utara menyusuri as jalan setapak sampai pada TK 32.14.14.2008-14.2009-004 dengan koordinat $6^{\circ} 33' 31.633''$ LS dan $107^{\circ} 32' 2.375''$ BT yang terletak pada as jalan setapak lalu dilanjutkan mengarah ke timur laut menyusuri as jalan setapak sampai pada TK 32.14.14.2007-14.2008-14.2009-000 dengan koordinat $6^{\circ} 33' 6.257''$ LS dan $107^{\circ} 32' 26.142''$ BT yang terletak pada simpul batas Desa Wanawali dengan Desa Cibukamanah dan Desa Cikadu Kecamatan Cibatu terletak pada as jalan setapak.;

c. Segmen Desa Wanawali – Desa Selaawi

Dimulai dari TK 32.14.10.2009-14.2008-14.2009-000 dengan koordinat $6^{\circ} 33' 44.620''$ LS dan $107^{\circ} 30' 12.805''$ BT yang merupakan simpul batas Desa Selaawi Kecamatan Pasawahan dengan Desa Wanawali dan Desa Cibukamanah Kecamatan Cibatu terletak pada as saluran air lalu dilanjutkan mengarah ke selatan menyusuri as saluran air sampai pada TK 32.14.10.2002-10.2009-14.2009-000 dengan koordinat $6^{\circ} 33' 52.249''$ LS dan $107^{\circ} 30' 14.896''$ BT yang terletak pada simpul batas Desa Selaawi dengan Desa Margasari Kecamatan Pasawahan dan Desa Wanawali Kecamatan Cibatu terletak pada as Sungai Ciherang;

d. Segmen Desa Wanawali – Desa Margasari

Dimulai dari TK 32.14.10.2002-10.2009-14.2009-000 dengan koordinat $6^{\circ} 33' 52.249''$ LS dan $107^{\circ} 30' 14.896''$ BT yang merupakan simpul batas Desa Selaawi dengan Desa Margasari Kecamatan Pasawahan dan Desa Wanawali Kecamatan Cibatu terletak pada as Sungai Ciherang lalu dilanjutkan mengarah ke tenggara menyusuri as Sungai Ciherang sampai pada TK 32.14-10.2010-14.2009-16.2009-000 dengan koordinat $6^{\circ} 34' 21.345''$ LS dan $107^{\circ} 30' 56.207''$ BT yang terletak pada simpul batas Desa Gurudug Kecamatan Pondokslam dengan Desa Margasari Kecamatan Pasawahan dan Desa Wanawali Kecamatan Cibatu terletak pada as Sungai Ciherang.;

e. Segmen Desa Wanawali – Desa Gurudug

Dimulai dari TK 32.14-10.2010-14.2009-16.2009-000 dengan koordinat $6^{\circ} 34' 21.345''$ LS dan $107^{\circ} 30' 56.207''$ BT yang merupakan simpul batas Desa Gurudug Kecamatan Pondokslam dengan Desa Margasari Kecamatan Pasawahan dan Desa Wanawali Kecamatan Cibatu terletak pada as Sungai Ciherang lalu dilanjutkan mengarah ke timur laut menyusuri as Sungai Ciherang sampai pada TK 32.14.14.2009-16.2009-001 dengan koordinat $6^{\circ} 34' 9.001''$ LS dan $107^{\circ} 31' 7.402''$ BT yang terletak pada as Sungai Ciherang lalu dilanjutkan mengarah ke tenggara menyusuri as Sungai Ciherang sampai pada TK 32.14.09.2015-14.2009-16.2009-000 dengan koordinat $6^{\circ} 34' 51.886''$ LS dan $107^{\circ} 31' 43.632''$ BT yang terletak pada simpul batas Desa Gurudug Kecamatan Pondokslam dengan Desa Taringgul Tengah Kecamatan Wanayasa dan Desa Wanawali Kecamatan Cibatu terletak pada as Sungai Ciherang.;

f. Segmen Desa Wanawali – Desa Taringgul Tengah

Dimulai dari TK 32.14.09.2015-14.2009-16.2009-000 dengan koordinat $6^{\circ} 34' 51.886''$ LS dan $107^{\circ} 31' 43.632''$ BT yang merupakan simpul batas Desa Gurudug Kecamatan Pondokslam dengan Desa Taringgul Tengah Kecamatan Wanayasa dan Desa Wanawali Kecamatan Cibatu terletak pada as Sungai Ciherang lalu dilanjutkan mengarah ke timur menyusuri as Sungai Ciherang sampai pada TK 32.14.09.2015-14.2009-17.2006-000 dengan koordinat $6^{\circ} 34' 53.150''$ LS dan $107^{\circ} 31' 55.806''$ BT yang terletak pada simpul batas Desa Margaluyu Kecamatan Kiarapedes dengan Desa Taringgul Tengah Kecamatan Wanayasa dan Desa Wanawali Kecamatan Cibatu terletak pada as Sungai Ciherang.;

g. Segmen Desa Wanawali – Desa Margaluyu

Dimulai dari TK 32.14.09.2015-14.2009-17.2006-000 dengan koordinat $6^{\circ} 34' 53.150''$ LS dan $107^{\circ} 31' 55.806''$ BT yang merupakan simpul batas Desa Margaluyu Kecamatan Kiarapedes dengan Desa Taringgul Tengah Kecamatan Wanayasa dan Desa Wanawali Kecamatan Cibatu terletak pada as Sungai Ciherang lalu dilanjutkan mengarah ke timur melewati perkebunan sampai pada TK 32.14.14.2009-17.2006-001 dengan koordinat $6^{\circ} 34' 47.792''$ LS dan $107^{\circ} 32' 23.184''$ BT yang terletak pada as jalan setapak lalu dilanjutkan mengarah ke timur menyusuri as jalan setapak sampai pada TK 32.14.14.2009-17.2006-002 dengan koordinat $6^{\circ} 34' 51.276''$ LS dan $107^{\circ} 33' 0.514''$ BT yang terletak pada as Sungai Cisaat lalu dilanjutkan mengarah ke selatan menyusuri as Sungai Cisaat sampai pada TK 32.14.14.2009-17.2006-003 dengan koordinat $6^{\circ} 34' 59.250''$ LS dan $107^{\circ} 32' 57.871''$ BT yang terletak pada as Sungai Cisaat lalu dilanjutkan mengarah ke tenggara melewati perkebunan sampai pada TK 32.14.14.2009-17.2006-004 dengan koordinat $6^{\circ} 35' 5.622''$ LS dan $107^{\circ} 33' 25.589''$ BT yang terletak pada as Sungai Ciguruguy lalu dilanjutkan mengarah ke timur laut

menyusuri as Sungai Ciguruguy sampai pada TK 32.14.14.2009-17.2006-17.2005-000 dengan koordinat 6° 34' 52.773" LS dan 107° 34' 5.379" BT yang terletak pada simpul batas Desa Margaluyu dengan Desa Mekarjaya Kecamatan Kiarapedes dan Desa Wanawali Kecamatan Cibatu terletak pada as Sungai Ciherang.;

h. Segmen Desa Wanawali – Desa Mekarjaya

Dimulai dari TK 32.14.14.2009-17.2005-17.2006-000 dengan koordinat 6° 34' 52.773" LS dan 107° 34' 5.379" BT yang merupakan simpul batas Desa Margaluyu dengan Desa Mekarjaya Kecamatan Kiarapedes dan Desa Wanawali Kecamatan Cibatu terletak pada as Sungai Ciherang lalu dilanjutkan mengarah ke timur laut menyusuri as Sungai Cijengkol sampai pada TK 32.13-32.14.14.2009-17.2005-000 dengan koordinat 6° 34' 44.939" LS dan 107° 34' 12.382" BT yang terletak pada simpul batas Desa Wanawali Kecamatan Cibatu dengan Desa Mekarjaya Kecamatan Kiarapedes dan Desa Cimayasari Kecamatan Cipeundeuy terletak pada as Sungai Cilamaya.

Pasal 12

- (1). Wilayah Desa Cipancur memiliki luas \pm 3,98 Km² atau 397,647 Ha, Adapun batas Desa Cipancur sebagaimana dimaksud dalam pasal 2 huruf j sebagai berikut :

- a. Batas Utara : Desa Cibatu dan Desa Cipinang
- b. Batas Barat : Desa Cilandak dan Desa Cirangkong
- c. Batas Timur : Desa Cikadu dan Kabupaten Subang
- d. Batas Selatan : Desa Cibukamanah

- (2). Batas Desa Cipancur sebagaimana dimaksud dalam ayat (1) dimulai dari :

a. Segmen Desa Cipancur – Desa Cipinang

Dimulai dari TK 32.14.14.2001-14.2004-14.2010-000 dengan koordinat 6° 30' 52.684" LS dan 107° 32' 49.728" BT yang merupakan simpul batas Desa Cipancur dengan Desa Cibatu dan Desa Cipinang Kecamatan Cibatu terletak pada perkebunan lalu dilanjutkan mengarah ke selatan melewati perkebunan sampai pada TK 32.14.14.2004-14.2010-001 dengan koordinat 6° 30' 59.573" LS dan 107° 32' 49.059" BT yang terletak pada perkebunan lalu dilanjutkan mengarah ke timur melewati perkebunan sampai pada TK 32.14.14.2004-14.2010-002 dengan koordinat 6° 31' 1.099" LS dan 107° 32' 56.642" BT yang terletak pada as jalan desa lalu dilanjutkan mengarah ke timur menyusuri as jalan setapak sampai pada TK 32.14.14.2004-14.2010-003 dengan koordinat 6° 31' 4.000" LS dan 107° 33' 7.401" BT yang terletak pada sawah lalu dilanjutkan mengarah ke utara melewati sawah sampai pada TK 32.14.14.2004-14.2010-004 dengan koordinat 6° 30' 59.698" LS dan 107° 33' 10.239" BT yang terletak pada as jalan setapak lalu dilanjutkan mengarah ke timur menyusuri as jalan setapak sampai pada TK 32.13-32.14.14.2004-14.2007-14.2010-000 dengan koordinat 6° 31' 0.640" LS dan 107° 33' 18.963" BT yang terletak pada simpul batas Desa Cipancur dengan Desa Cikadu dan Desa Cipinang Kecamatan Cibatu terletak pada as Sungai Cilamaya.;

b. Segmen Desa Cipancur – Desa Cibatu

Dimulai dari TK 32.14.14.2001-14.2004-14.2010-000 dengan koordinat 6° 30' 52.684" LS dan 107° 32' 49.728" BT yang merupakan simpul batas Desa Cipancur dengan Desa Cibatu dan Desa Cipinang Kecamatan Cibatu terletak pada perkebunan lalu dilanjutkan mengarah ke barat laut melewati perkebunan sampai pada TK 32.14.14.2001-14.2010-001 dengan koordinat 6° 30' 47.800" LS dan 107° 32' 29.858"

BT yang terletak pada as jalan setapak lalu dilanjutkan mengarah ke barat laut menyusuri as jalan setapak sampai pada TK 32.14.14.2001-14.2010-002 dengan koordinat $6^{\circ} 30' 36.618''$ LS dan $107^{\circ} 32' 15.681''$ BT yang terletak pada as jalan setapak lalu dilanjutkan mengarah ke barat menyusuri as jalan setapak sampai pada TK 32.14.14.2001-14.2010-003 dengan koordinat $6^{\circ} 30' 36.716''$ LS dan $107^{\circ} 32' 0.221''$ BT yang terletak pada sawah lalu dilanjutkan mengarah ke utara melewati sawah sampai pada TK 32.14.14.2001-14.2002-14.2010-000 dengan koordinat $6^{\circ} 30' 30.530''$ LS dan $107^{\circ} 31' 58.342''$ BT yang terletak pada simpul batas Desa Cilandak dengan Desa Cibatu dan Desa Cipancur Kecamatan Cibatu terletak pada as saluran air;

c. Segmen Desa Cipancur – Desa Cilandak

Dimulai dari TK 32.14.14.2002-14.2006-14.2010-000 dengan koordinat $6^{\circ} 31' 4.147''$ LS dan $107^{\circ} 31' 54.549''$ BT yang merupakan simpul batas Desa Cilandak dengan Desa Cirangkong dan Desa Cipancur Kecamatan Cibatu terletak pada as sawah lalu dilanjutkan mengarah ke selatan menyusuri as Sungai Cilandak sampai pada TK 32.14.14.2002-14.2010-001 dengan koordinat $6^{\circ} 31' 2.048''$ LS dan $107^{\circ} 31' 57.229''$ BT yang terletak pada as Sungai Cilandak lalu dilanjutkan mengarah ke selatan menyusuri as Sungai Cilandak sampai pada TK 32.14.14.2002-14.2010-002 dengan koordinat $6^{\circ} 30' 51.023''$ LS dan $107^{\circ} 31' 50.717''$ BT yang terletak pada as Sungai Cilandak lalu dilanjutkan mengarah ke selatan melewati sawah sampai pada TK 32.14.14.2001-14.2002-14.2010-000 dengan koordinat $6^{\circ} 30' 30.530''$ LS dan $107^{\circ} 31' 58.342''$ BT yang terletak pada simpul batas Desa Cilandak dengan Desa Cibatu dan Desa Cipancur Kecamatan Cibatu terletak pada as saluran air.;

d. Segmen Desa Cipancur – Desa Cirangkong

Dimulai dari TK 32.14.14.2002-14.2006-14.2010-000 dengan koordinat $6^{\circ} 31' 4.147''$ LS dan $107^{\circ} 31' 54.549''$ BT yang merupakan simpul batas Desa Cilandak dengan Desa Cirangkong dan Desa Cipancur Kecamatan Cibatu terletak pada as sawah lalu dilanjutkan mengarah ke selatan melewati sawah sampai pada TK 32.14.14.2006-14.2010-001 dengan koordinat $6^{\circ} 31' 13.744''$ LS dan $107^{\circ} 31' 56.079''$ BT yang terletak pada as Sungai Cilandak lalu dilanjutkan mengarah ke tenggara menyusuri as Sungai Cilandak sampai pada TK 32.14.14.2006-14.2010-002 dengan koordinat $6^{\circ} 31' 22.207''$ LS dan $107^{\circ} 31' 58.412''$ BT yang terletak pada as Sungai Cilandak lalu dilanjutkan mengarah ke barat melewati sawah sampai pada TK 32.14.14.2006-14.2010-003 dengan koordinat $6^{\circ} 31' 22.444''$ LS dan $107^{\circ} 31' 55.567''$ BT yang terletak pada sawah lalu dilanjutkan mengarah ke selatan melewati sawah sampai pada TK 32.14.14.2006-14.2010-004 dengan koordinat $6^{\circ} 31' 24.231''$ LS dan $107^{\circ} 31' 55.952''$ BT yang terletak pada sawah lalu dilanjutkan mengarah ke timur melewati sawah sampai pada TK 32.14.14.2006-14.2010-005 dengan koordinat $6^{\circ} 31' 24.253''$ LS dan $107^{\circ} 31' 59.068''$ BT yang terletak pada as Sungai Cilandak lalu dilanjutkan mengarah ke barat daya menyusuri as Sungai Cilandak sampai pada TK 32.14.14.2006-14.2008-14.2010-000 dengan koordinat $6^{\circ} 31' 58.969''$ LS dan $107^{\circ} 31' 45.919''$ BT yang terletak pada simpul batas Desa Cirangkong dengan Desa Cibukamanah dan Desa Cipancur Kecamatan Cibatu terletak pada as Sungai Cilandak.;

e. Segmen Desa Cipancur – Desa Cibukamanah

Dimulai dari TK 32.14.14.2007-14.2008-14.2010-000 dengan koordinat $6^{\circ} 32' 1.176''$ LS dan $107^{\circ} 32' 24.535''$ BT yang merupakan simpul batas Desa Cibukamanah dengan Desa Cikadu dan Desa Cipancur Kecamatan Cibatu terletak pada as jalan Setapak lalu dilanjutkan

mengarah ke barat melewati perkebunan sampai pada TK 32.14.14.2008-14.2010-001 dengan koordinat 6° 32' 1.383" LS dan 107° 32' 14.413" BT yang terletak pada sawah lalu dilanjutkan mengarah ke barat daya melewati sawah sampai pada TK 32.14.14.2008-14.2010-002 dengan koordinat 6° 32' 3.138" LS dan 107° 32' 10.589" BT yang terletak pada sawah lalu dilanjutkan mengarah ke barat melewati perkebunan sampai pada TK 32.14.14.2006-14.2008-14.2010-000 dengan koordinat 6° 31' 58.969" LS dan 107° 31' 45.919" BT yang terletak pada simpul batas Desa Cirangkong dengan Desa Cibukamanah dan Desa Cipancur Kecamatan Cibatu terletak pada as Sungai Cilandak.;

f. Segmen Desa Cipancur – Desa Cikadu

Dimulai dari TK 32.14.14.2007-14.2008-14.2010-000 dengan koordinat 6° 32' 1.176" LS dan 107° 32' 24.535" BT yang merupakan simpul batas Desa Cibukamanah dengan Desa Cikadu dan Desa Cipancur Kecamatan Cibatu terletak pada as jalan Setapak lalu dilanjutkan mengarah ke timur laut menyusuri as jalan setapak sampai pada TK 32.14.14.2007-14.2010-001 dengan koordinat 6° 31' 42.906" LS dan 107° 32' 38.150" BT yang terletak pada as jalan setapak lalu dilanjutkan mengarah ke timur laut melewati perkebunan sampai pada TK 32.14.14.2007-14.2010-002 dengan koordinat 6° 31' 14.621" LS dan 107° 33' 3.796" BT yang terletak pada as jalan desa lalu dilanjutkan mengarah ke timur laut melewati permukiman sampai pada TK 32.14.14.2007-14.2010-003 dengan koordinat 6° 31' 12.216" LS dan 107° 33' 6.092" BT yang terletak pada as Sungai Cisadangawi lalu dilanjutkan mengarah ke timur laut menyusuri as sungai Cisadangawi sampai pada TK 32.14.14.2007-14.2010-004 dengan koordinat 6° 31' 5.408" LS dan 107° 33' 14.454" BT yang terletak pada as Sungai Cisadangawi lalu dilanjutkan mengarah ke timur laut melewati sawah sampai pada TK 32.13-32.14.14.2004-14.2007-14.2010-000 dengan koordinat 6° 31' 0.642" LS dan 107° 33' 18.958" BT yang terletak pada simpul batas Desa Cipancur dengan Desa Cikadu dan Desa Cipinang Kecamatan Cibatu terletak pada as Sungai Cilamaya.

BAB IV
KETENTUAN PENUTUP
Pasal 13

Batas Desa dan koordinat batas desa sebagaimana dimaksud dalam Bab III tercantum dalam peta yang merupakan bagian yang tidak terpisahkan dari lampiran Peraturan Bupati ini.

Pasal 14

Posisi PBU, PABU dan TK bersifat tetap dan tidak berubah akibat perubahan nama desa dan / atau nama kecamatan.

Pasal 15

Penetapan dan penegasan batas desa tidak menghapus hak masyarakat atas tanah, hak ulayat dan hak adat atas tanah yang telah ada sebelum ditetapkannya Peraturan Bupati ini.

BAB V
PENUTUP
Pasal 16

Peraturan Bupati ini mulai berlaku pada tanggal diundangkan.

Agar setiap orang mengetahuinya, memerintahkan pengundangan Peraturan Bupati ini dengan penempatannya dalam Berita Daerah Kabupaten Purwakarta.

Ditetapkan di Purwakarta
pada tanggal 28 April 2023

 BUPATI PURWAKARTA,

ANNE RATNA MUSTIKA

Diundangkan di Purwakarta
Pada tanggal 28 April 2023
SEKRETARIS DAERAH
KABUPATEN PURWAKARTA

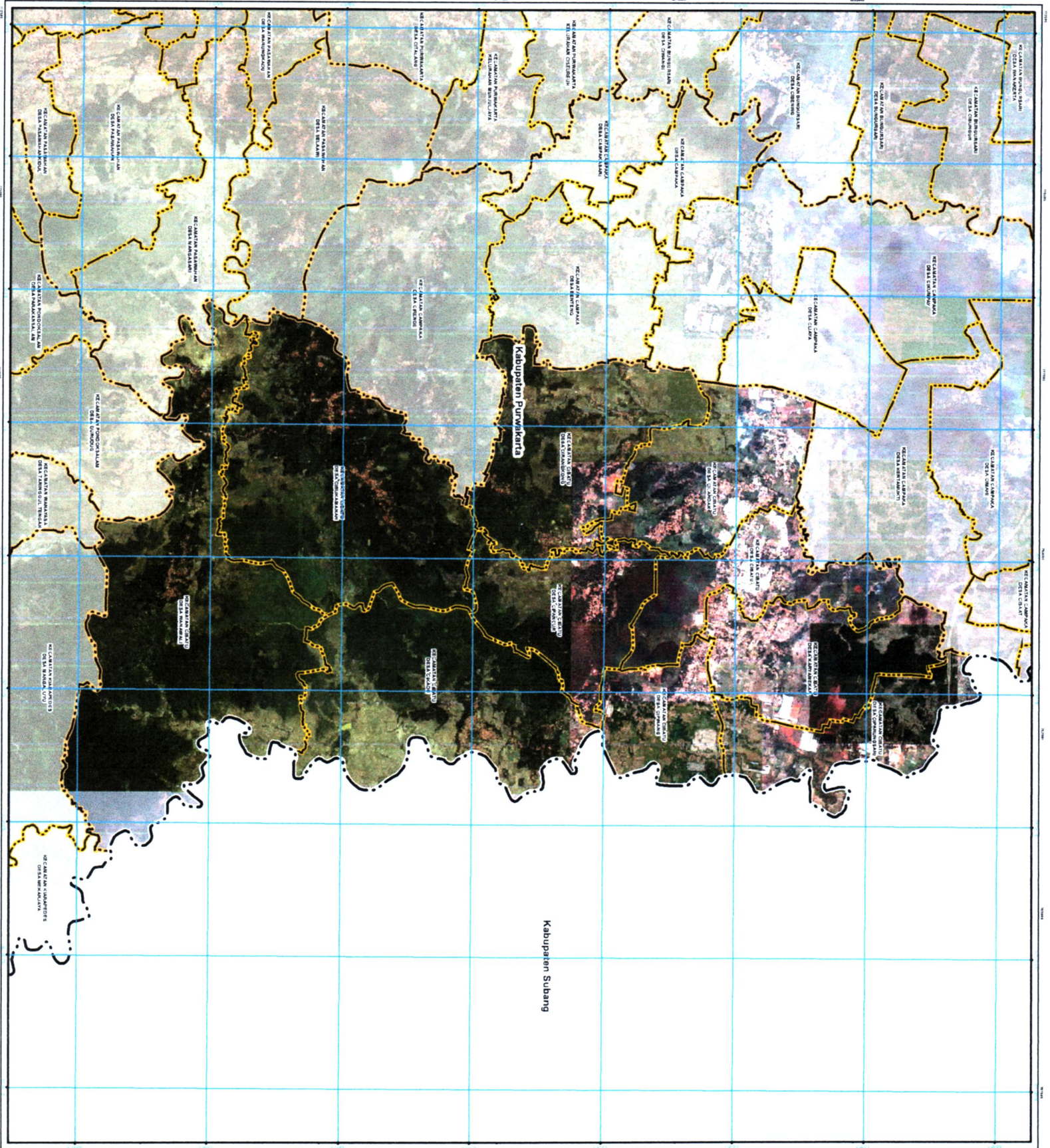

NORMAN WUGRAHA

BERITA DAERAH KABUPATEN PURWAKARTA TAHUN 2023 NOMOR 76.C

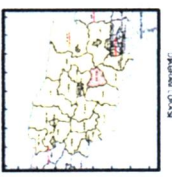
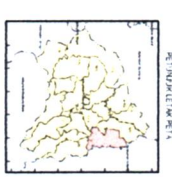

**PETA BATAS KECAMATAN
KABUPATEN PURWAKARTA
PROVINSI JAWA BARAT**

U
SKALA 1 : 50000



**PENERINTAH KABUPATEN PURWAKARTA
SEKRETARIAT DAERAH**
Jl. Gendanggas No. 35, Kelurahan Negeri Kibuli, Kecamatan Purwakarta,
Kabupaten Purwakarta - Provinsi Jawa Barat, Kode Pos 41111

- KETERANGAN**
- Batas Wilayah
 - Batas Kabupaten
 - Batas Kecamatan
 - Batas Kelurahan/Desa

DAFTAR DESA KECAMATAN CAMPAK

NO	KODE DESA	NAMA DESA	KM ²	HA
1	32.14.14.2031	Desa Cibeunbering	3,72	371.823
2	32.14.14.2032	Desa Cibeunbering	4,67	467.351
3	32.14.14.2033	Desa Cibeunbering	4,32	432.350
4	32.14.14.2034	Desa Cibeunbering	2,63	263.052
5	32.14.14.2035	Desa Cibeunbering	3,48	348.484
6	32.14.14.2036	Desa Cibeunbering	6,16	617.913
7	32.14.14.2037	Desa Cibeunbering	7,86	787.942
8	32.14.14.2038	Desa Cibeunbering	9,92	992.195
9	32.14.14.2039	Desa Cibeunbering	12,97	1297.047
10	32.14.14.2010	Desa Cibeunbering	3,98	397.947

KABUPATEN PURWAKARTA
BU PATI

**SEKRETARIAT DAERAH
KABUPATEN PURWAKARTA**
NORMA ANGGARAN
NIP. 196111111111111111

Survei Peta Skala Rendah Tahun 2011 - 2013, Skala 1:50.000, Periode Geospasial
CIBATU, Kabupaten Purwakarta, Provinsi Jawa Barat, 2013
- Data spasial dan atribut spasial dibenarkan secara vertikal dan horisontal oleh
Kementerian Dalam Negeri dan Kementerian Pekerjaan Umum dan Perumahan Rakyat
Kantor Wilayah Kabupaten Purwakarta, Provinsi Jawa Barat, 2013

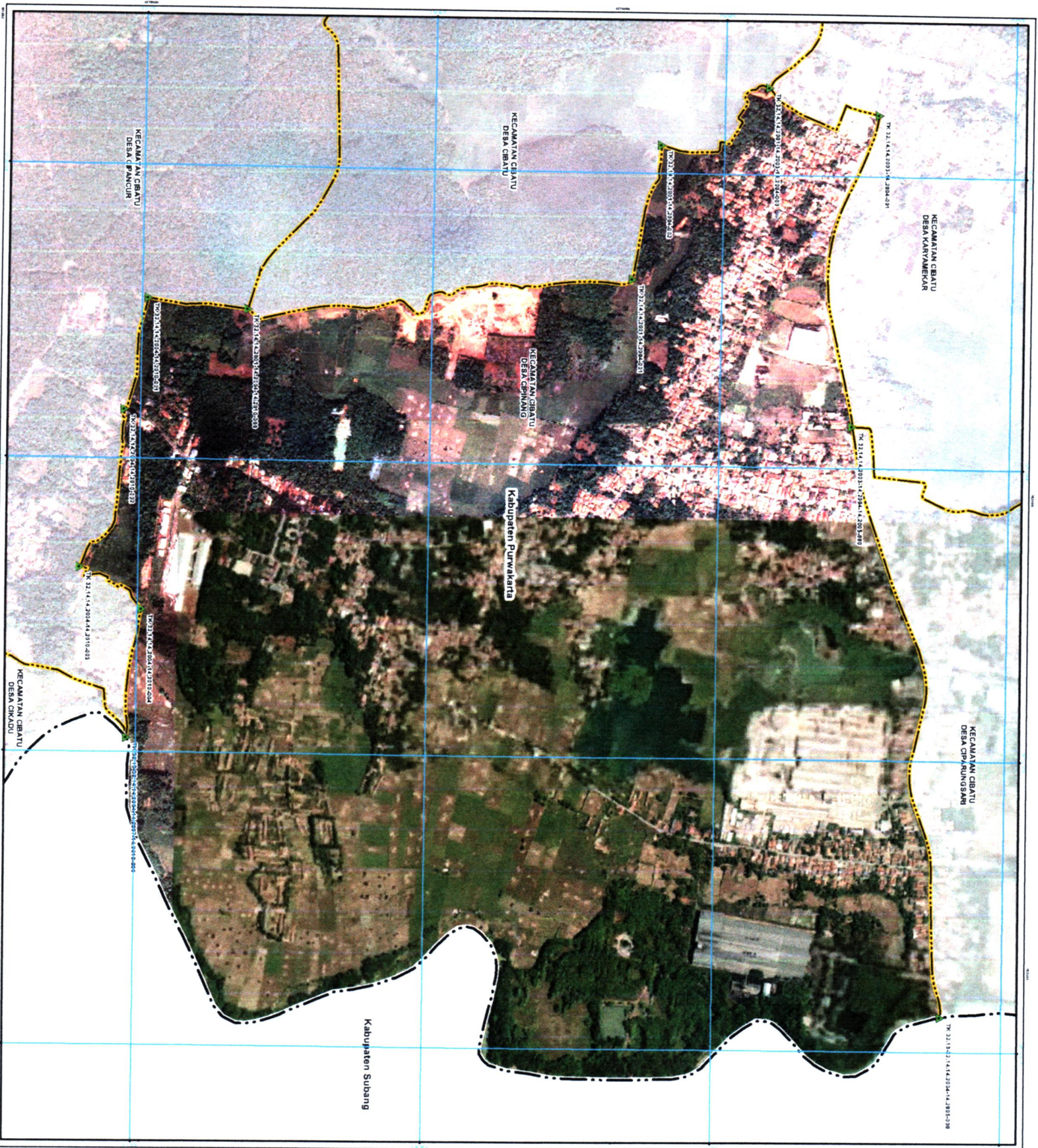

PETA BATAS DESA
 KODE WILAYAH 32.14.14.2004
DESA CIPUNANG
 KECAMATAN CIBATUH
 KABUPATEN PURWAKARTA
 PROVINSI JAWA BARAT

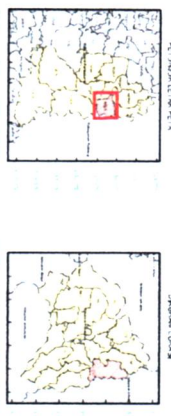

PEMERINTAH KABUPATEN PURWAKARTA
SEKRETARIAT DAERAH
 Jl. Gedung Sate, No. 25, Kuningan Negeri, Kuli-Kuningan, Purwakarta,
 Kabupaten Purwakarta - Provinsi Jawa Barat, Kode Pos 41111

- KETERANGAN**
- Batas Wilayah
 - Batas Kelurahan
 - Batas Kecamatan
 - Batas Desa/Kelurahan/Desa
 - ▲ Titik Koordinat

NO	UJIAN KAMPUS	KOORDINAT BERTAMBAH	KOORDINAT UTM
1	11.32.14.14.2004.1.2001.01	107° 31' 31.000" E 6° 34' 47.000" S	107313.000 6347.000
2	11.32.14.14.2004.1.2001.02	107° 32' 11.000" E 6° 34' 47.000" S	107321.000 6347.000
3	11.32.14.14.2004.1.2001.03	107° 32' 47.000" E 6° 34' 47.000" S	107329.000 6347.000
4	11.32.14.14.2004.1.2001.04	107° 32' 47.000" E 6° 34' 47.000" S	107329.000 6347.000
5	11.32.14.14.2004.1.2001.05	107° 32' 47.000" E 6° 34' 47.000" S	107329.000 6347.000
6	11.32.14.14.2004.1.2001.06	107° 32' 47.000" E 6° 34' 47.000" S	107329.000 6347.000
7	11.32.14.14.2004.1.2001.07	107° 32' 47.000" E 6° 34' 47.000" S	107329.000 6347.000
8	11.32.14.14.2004.1.2001.08	107° 32' 47.000" E 6° 34' 47.000" S	107329.000 6347.000
9	11.32.14.14.2004.1.2001.09	107° 32' 47.000" E 6° 34' 47.000" S	107329.000 6347.000
10	11.32.14.14.2004.1.2001.10	107° 32' 47.000" E 6° 34' 47.000" S	107329.000 6347.000
11	11.32.14.14.2004.1.2001.11	107° 32' 47.000" E 6° 34' 47.000" S	107329.000 6347.000
12	11.32.14.14.2004.1.2001.12	107° 32' 47.000" E 6° 34' 47.000" S	107329.000 6347.000

BUKTI
 KABUPATEN PURWAKARTA

ASNESTIN MASTIKA
 SEKRETARIS DAERAH
 KABUPATEN PURWAKARTA

NORWAN HUSAINI
 NIP. 19831117 200411 0095

Sumber Peta
 - Citra Satelit Google Earth Tahun 2013 - 2015
 - Data Topografi dan Koordinat UTM dari Badan Geospasial
 - Data Batas Desa dan Kecamatan dari Badan Geospasial
 - Data Batas Kabupaten dan Provinsi dari Badan Geospasial
 - Hasil Pengukuran Lapangan

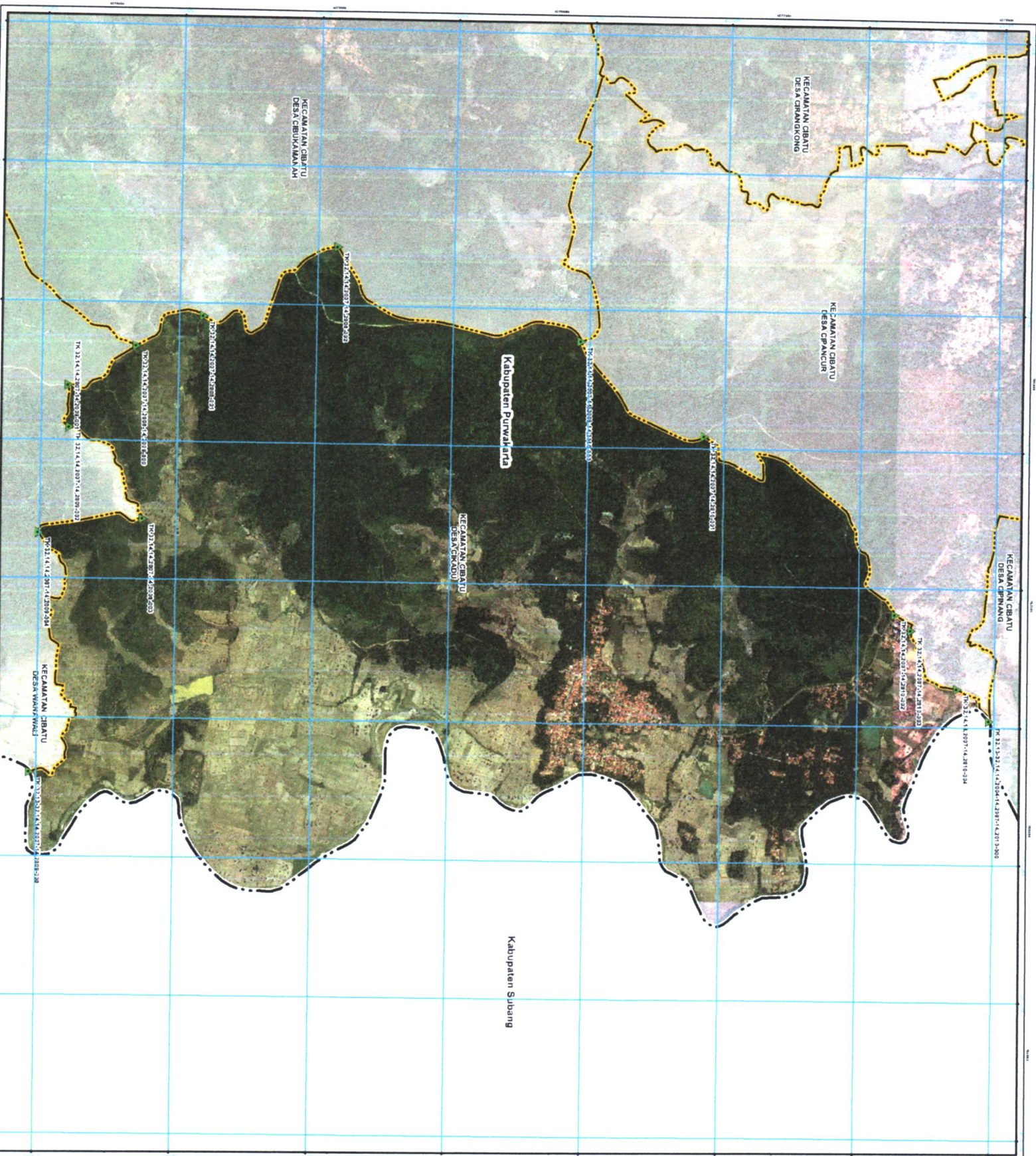

PETA BATAS DESA
 KODE WILAYAH 32.74.14.2007
DESA CIKADU
 KECAMATAN CIBATU
 KABUPATEN PURWAKARTA
 PROVINSI JAWA BARAT

U
SKALA 1 : 16000

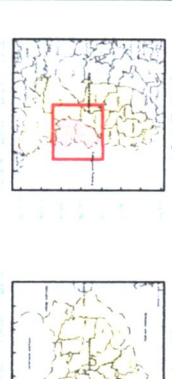

Sistem Projeksi : Transverse Mercator
 Datum : WGS 1984
 Satuan Koordinat : Meter

PEMERINTAH KABUPATEN PURWAKARTA
SEKRETARIAT DAERAH
 Jl. Gubernur Soe 25 Kelurahan Maja, Kode Pos: Purwakarta,
 Kabupaten Purwakarta - Provinsi Jawa Barat, Kode Pos: 41111

- KETERANGAN**
- Baris Wilayah
 - Baris Kecamatan
 - Baris Kelurahan
 - Baris Desa
 - Titik Koordinat

DAFTAR KOORDINAT TITIK KAWASAN

NO	TITIK KAWASAN	BALAH	URUTAN	COORDINAT (UTM)
1	15, 16, 17, 18, 19, 20, 21, 22, 23, 24, 25, 26, 27, 28, 29, 30, 31, 32, 33, 34, 35, 36, 37, 38, 39, 40, 41, 42, 43, 44, 45, 46, 47, 48, 49, 50, 51, 52, 53, 54, 55, 56, 57, 58, 59, 60, 61, 62, 63, 64, 65, 66, 67, 68, 69, 70, 71, 72, 73, 74, 75, 76, 77, 78, 79, 80, 81, 82, 83, 84, 85, 86, 87, 88, 89, 90, 91, 92, 93, 94, 95, 96, 97, 98, 99, 100	1	1	1000000, 1000000
2	15, 16, 17, 18, 19, 20, 21, 22, 23, 24, 25, 26, 27, 28, 29, 30, 31, 32, 33, 34, 35, 36, 37, 38, 39, 40, 41, 42, 43, 44, 45, 46, 47, 48, 49, 50, 51, 52, 53, 54, 55, 56, 57, 58, 59, 60, 61, 62, 63, 64, 65, 66, 67, 68, 69, 70, 71, 72, 73, 74, 75, 76, 77, 78, 79, 80, 81, 82, 83, 84, 85, 86, 87, 88, 89, 90, 91, 92, 93, 94, 95, 96, 97, 98, 99, 100	1	2	1000000, 1000000
3	15, 16, 17, 18, 19, 20, 21, 22, 23, 24, 25, 26, 27, 28, 29, 30, 31, 32, 33, 34, 35, 36, 37, 38, 39, 40, 41, 42, 43, 44, 45, 46, 47, 48, 49, 50, 51, 52, 53, 54, 55, 56, 57, 58, 59, 60, 61, 62, 63, 64, 65, 66, 67, 68, 69, 70, 71, 72, 73, 74, 75, 76, 77, 78, 79, 80, 81, 82, 83, 84, 85, 86, 87, 88, 89, 90, 91, 92, 93, 94, 95, 96, 97, 98, 99, 100	1	3	1000000, 1000000
4	15, 16, 17, 18, 19, 20, 21, 22, 23, 24, 25, 26, 27, 28, 29, 30, 31, 32, 33, 34, 35, 36, 37, 38, 39, 40, 41, 42, 43, 44, 45, 46, 47, 48, 49, 50, 51, 52, 53, 54, 55, 56, 57, 58, 59, 60, 61, 62, 63, 64, 65, 66, 67, 68, 69, 70, 71, 72, 73, 74, 75, 76, 77, 78, 79, 80, 81, 82, 83, 84, 85, 86, 87, 88, 89, 90, 91, 92, 93, 94, 95, 96, 97, 98, 99, 100	1	4	1000000, 1000000
5	15, 16, 17, 18, 19, 20, 21, 22, 23, 24, 25, 26, 27, 28, 29, 30, 31, 32, 33, 34, 35, 36, 37, 38, 39, 40, 41, 42, 43, 44, 45, 46, 47, 48, 49, 50, 51, 52, 53, 54, 55, 56, 57, 58, 59, 60, 61, 62, 63, 64, 65, 66, 67, 68, 69, 70, 71, 72, 73, 74, 75, 76, 77, 78, 79, 80, 81, 82, 83, 84, 85, 86, 87, 88, 89, 90, 91, 92, 93, 94, 95, 96, 97, 98, 99, 100	1	5	1000000, 1000000
6	15, 16, 17, 18, 19, 20, 21, 22, 23, 24, 25, 26, 27, 28, 29, 30, 31, 32, 33, 34, 35, 36, 37, 38, 39, 40, 41, 42, 43, 44, 45, 46, 47, 48, 49, 50, 51, 52, 53, 54, 55, 56, 57, 58, 59, 60, 61, 62, 63, 64, 65, 66, 67, 68, 69, 70, 71, 72, 73, 74, 75, 76, 77, 78, 79, 80, 81, 82, 83, 84, 85, 86, 87, 88, 89, 90, 91, 92, 93, 94, 95, 96, 97, 98, 99, 100	1	6	1000000, 1000000
7	15, 16, 17, 18, 19, 20, 21, 22, 23, 24, 25, 26, 27, 28, 29, 30, 31, 32, 33, 34, 35, 36, 37, 38, 39, 40, 41, 42, 43, 44, 45, 46, 47, 48, 49, 50, 51, 52, 53, 54, 55, 56, 57, 58, 59, 60, 61, 62, 63, 64, 65, 66, 67, 68, 69, 70, 71, 72, 73, 74, 75, 76, 77, 78, 79, 80, 81, 82, 83, 84, 85, 86, 87, 88, 89, 90, 91, 92, 93, 94, 95, 96, 97, 98, 99, 100	1	7	1000000, 1000000
8	15, 16, 17, 18, 19, 20, 21, 22, 23, 24, 25, 26, 27, 28, 29, 30, 31, 32, 33, 34, 35, 36, 37, 38, 39, 40, 41, 42, 43, 44, 45, 46, 47, 48, 49, 50, 51, 52, 53, 54, 55, 56, 57, 58, 59, 60, 61, 62, 63, 64, 65, 66, 67, 68, 69, 70, 71, 72, 73, 74, 75, 76, 77, 78, 79, 80, 81, 82, 83, 84, 85, 86, 87, 88, 89, 90, 91, 92, 93, 94, 95, 96, 97, 98, 99, 100	1	8	1000000, 1000000
9	15, 16, 17, 18, 19, 20, 21, 22, 23, 24, 25, 26, 27, 28, 29, 30, 31, 32, 33, 34, 35, 36, 37, 38, 39, 40, 41, 42, 43, 44, 45, 46, 47, 48, 49, 50, 51, 52, 53, 54, 55, 56, 57, 58, 59, 60, 61, 62, 63, 64, 65, 66, 67, 68, 69, 70, 71, 72, 73, 74, 75, 76, 77, 78, 79, 80, 81, 82, 83, 84, 85, 86, 87, 88, 89, 90, 91, 92, 93, 94, 95, 96, 97, 98, 99, 100	1	9	1000000, 1000000
10	15, 16, 17, 18, 19, 20, 21, 22, 23, 24, 25, 26, 27, 28, 29, 30, 31, 32, 33, 34, 35, 36, 37, 38, 39, 40, 41, 42, 43, 44, 45, 46, 47, 48, 49, 50, 51, 52, 53, 54, 55, 56, 57, 58, 59, 60, 61, 62, 63, 64, 65, 66, 67, 68, 69, 70, 71, 72, 73, 74, 75, 76, 77, 78, 79, 80, 81, 82, 83, 84, 85, 86, 87, 88, 89, 90, 91, 92, 93, 94, 95, 96, 97, 98, 99, 100	1	10	1000000, 1000000
11	15, 16, 17, 18, 19, 20, 21, 22, 23, 24, 25, 26, 27, 28, 29, 30, 31, 32, 33, 34, 35, 36, 37, 38, 39, 40, 41, 42, 43, 44, 45, 46, 47, 48, 49, 50, 51, 52, 53, 54, 55, 56, 57, 58, 59, 60, 61, 62, 63, 64, 65, 66, 67, 68, 69, 70, 71, 72, 73, 74, 75, 76, 77, 78, 79, 80, 81, 82, 83, 84, 85, 86, 87, 88, 89, 90, 91, 92, 93, 94, 95, 96, 97, 98, 99, 100	1	11	1000000, 1000000
12	15, 16, 17, 18, 19, 20, 21, 22, 23, 24, 25, 26, 27, 28, 29, 30, 31, 32, 33, 34, 35, 36, 37, 38, 39, 40, 41, 42, 43, 44, 45, 46, 47, 48, 49, 50, 51, 52, 53, 54, 55, 56, 57, 58, 59, 60, 61, 62, 63, 64, 65, 66, 67, 68, 69, 70, 71, 72, 73, 74, 75, 76, 77, 78, 79, 80, 81, 82, 83, 84, 85, 86, 87, 88, 89, 90, 91, 92, 93, 94, 95, 96, 97, 98, 99, 100	1	12	1000000, 1000000
13	15, 16, 17, 18, 19, 20, 21, 22, 23, 24, 25, 26, 27, 28, 29, 30, 31, 32, 33, 34, 35, 36, 37, 38, 39, 40, 41, 42, 43, 44, 45, 46, 47, 48, 49, 50, 51, 52, 53, 54, 55, 56, 57, 58, 59, 60, 61, 62, 63, 64, 65, 66, 67, 68, 69, 70, 71, 72, 73, 74, 75, 76, 77, 78, 79, 80, 81, 82, 83, 84, 85, 86, 87, 88, 89, 90, 91, 92, 93, 94, 95, 96, 97, 98, 99, 100	1	13	1000000, 1000000
14	15, 16, 17, 18, 19, 20, 21, 22, 23, 24, 25, 26, 27, 28, 29, 30, 31, 32, 33, 34, 35, 36, 37, 38, 39, 40, 41, 42, 43, 44, 45, 46, 47, 48, 49, 50, 51, 52, 53, 54, 55, 56, 57, 58, 59, 60, 61, 62, 63, 64, 65, 66, 67, 68, 69, 70, 71, 72, 73, 74, 75, 76, 77, 78, 79, 80, 81, 82, 83, 84, 85, 86, 87, 88, 89, 90, 91, 92, 93, 94, 95, 96, 97, 98, 99, 100	1	14	1000000, 1000000
15	15, 16, 17, 18, 19, 20, 21, 22, 23, 24, 25, 26, 27, 28, 29, 30, 31, 32, 33, 34, 35, 36, 37, 38, 39, 40, 41, 42, 43, 44, 45, 46, 47, 48, 49, 50, 51, 52, 53, 54, 55, 56, 57, 58, 59, 60, 61, 62, 63, 64, 65, 66, 67, 68, 69, 70, 71, 72, 73, 74, 75, 76, 77, 78, 79, 80, 81, 82, 83, 84, 85, 86, 87, 88, 89, 90, 91, 92, 93, 94, 95, 96, 97, 98, 99, 100	1	15	1000000, 1000000
16	15, 16, 17, 18, 19, 20, 21, 22, 23, 24, 25, 26, 27, 28, 29, 30, 31, 32, 33, 34, 35, 36, 37, 38, 39, 40, 41, 42, 43, 44, 45, 46, 47, 48, 49, 50, 51, 52, 53, 54, 55, 56, 57, 58, 59, 60, 61, 62, 63, 64, 65, 66, 67, 68, 69, 70, 71, 72, 73, 74, 75, 76, 77, 78, 79, 80, 81, 82, 83, 84, 85, 86, 87, 88, 89, 90, 91, 92, 93, 94, 95, 96, 97, 98, 99, 100	1	16	1000000, 1000000
17	15, 16, 17, 18, 19, 20, 21, 22, 23, 24, 25, 26, 27, 28, 29, 30, 31, 32, 33, 34, 35, 36, 37, 38, 39, 40, 41, 42, 43, 44, 45, 46, 47, 48, 49, 50, 51, 52, 53, 54, 55, 56, 57, 58, 59, 60, 61, 62, 63, 64, 65, 66, 67, 68, 69, 70, 71, 72, 73, 74, 75, 76, 77, 78, 79, 80, 81, 82, 83, 84, 85, 86, 87, 88, 89, 90, 91, 92, 93, 94, 95, 96, 97, 98, 99, 100	1	17	1000000, 1000000
18	15, 16, 17, 18, 19, 20, 21, 22, 23, 24, 25, 26, 27, 28, 29, 30, 31, 32, 33, 34, 35, 36, 37, 38, 39, 40, 41, 42, 43, 44, 45, 46, 47, 48, 49, 50, 51, 52, 53, 54, 55, 56, 57, 58, 59, 60, 61, 62, 63, 64, 65, 66, 67, 68, 69, 70, 71, 72, 73, 74, 75, 76, 77, 78, 79, 80, 81, 82, 83, 84, 85, 86, 87, 88, 89, 90, 91, 92, 93, 94, 95, 96, 97, 98, 99, 100	1	18	1000000, 1000000
19	15, 16, 17, 18, 19, 20, 21, 22, 23, 24, 25, 26, 27, 28, 29, 30, 31, 32, 33, 34, 35, 36, 37, 38, 39, 40, 41, 42, 43, 44, 45, 46, 47, 48, 49, 50, 51, 52, 53, 54, 55, 56, 57, 58, 59, 60, 61, 62, 63, 64, 65, 66, 67, 68, 69, 70, 71, 72, 73, 74, 75, 76, 77, 78, 79, 80, 81, 82, 83, 84, 85, 86, 87, 88, 89, 90, 91, 92, 93, 94, 95, 96, 97, 98, 99, 100	1	19	1000000, 1000000
20	15, 16, 17, 18, 19, 20, 21, 22, 23, 24, 25, 26, 27, 28, 29, 30, 31, 32, 33, 34, 35, 36, 37, 38, 39, 40, 41, 42, 43, 44, 45, 46, 47, 48, 49, 50, 51, 52, 53, 54, 55, 56, 57, 58, 59, 60, 61, 62, 63, 64, 65, 66, 67, 68, 69, 70, 71, 72, 73, 74, 75, 76, 77, 78, 79, 80, 81, 82, 83, 84, 85, 86, 87, 88, 89, 90, 91, 92, 93, 94, 95, 96, 97, 98, 99, 100	1	20	1000000, 1000000

KABUPATEN PURWAKARTA
 BUPATI
NORMAN N. SIKIWA
 ANE RIFKA MUSTIKA
 SEKRETARIS DAERAH
 KABUPATEN PURWAKARTA
 NIP. 19831127 2008 01 009

Cetakan: Sesi 1, Bulan: Juli, Tahun: 2013 - 2013, Bulan: Juli, Tahun: 2013
 - Foto Aerial dan lain-lain: Hasil dari citra satelit Landsat 5 TM, Landsat 7 ETM+, Landsat 8 OLI/TIRS, dan lain-lain.
 - Data dasar: Data administrasi (NAB) dan lain-lain.
 - Tahun: 2013
 - Peta ini dibuat berdasarkan hasil pengukuran dan data yang ada.

