



SALINAN

BUPATI PURBALINGGA  
PROVINSI JAWA TENGAH

PERATURAN BUPATI PURBALINGGA

NOMOR 86 TAHUN 2023

TENTANG

BATASDESA KALIORI KECAMATAN KARANGANYAR

DENGAN RAHMAT TUHAN YANG MAHA ESA

BUPATI PURBALINGGA,

Menimbang : bahwa untuk melaksanakan ketentuan Pasal 6 ayat (2) Peraturan Daerah Kabupaten Purbalingga Nomor 7 Tahun 2018 tentang Pedoman Penetapan dan Penegasan Batas Desa, perlu menetapkan Peraturan Bupati tentang Batas Desa Kaliori Kecamatan Karanganyar.

Mengingat : 1. Undang-Undang Nomor 13 Tahun 1950 tentang Pembentukan Daerah-daerah Kabupaten Dalam Lingkungan Propinsi Djawa Tengah (Berita Negara Republik Indonesia Tahun 1950 Nomor 42);

2. Undang-Undang Nomor 6 Tahun 2014 tentang Desa (Lembaran Negara Republik Indonesia Tahun 2014 Nomor 7, Tambahan Lembaran Negara Republik Indonesia Nomor 5495) sebagaimana telah diubah dengan Undang-undang Nomor 6 Tahun 2023 tentang Penetapan Peraturan Pemerintah Pengganti Undang-Undang Nomor 2 Tahun 2022 tentang Cipta Kerja menjadi Undang-undang (Lembaran Negara Republik Indonesia Tahun 2023 Nomor 41, Tambahan Lembaran Negara Republik Indonesia Nomor 6858);

3. Undang-Undang Nomor 23 Tahun 2014 tentang Pemerintahan Daerah (Lembaran Negara Republik Indonesia Tahun 2014 Nomor 244, Tambahan Lembaran Negara Republik Indonesia Nomor 5587) sebagaimana telah diubah terakhir dengan Undang-undang Nomor 6 Tahun 2023 tentang Penetapan Peraturan Pemerintah Pengganti Undang-Undang Nomor 2 Tahun 2022 tentang Cipta Kerja menjadi Undang-undang (Lembaran Negara Republik Indonesia Tahun 2023 Nomor 41, Tambahan Lembaran Negara Republik Indonesia Nomor 6858);
4. Peraturan Pemerintah Nomor 43 Tahun 2014 tentang Peraturan Pelaksanaan Undang-Undang Nomor 6 Tahun 2014 tentang Desa (Lembaran Negara Republik Indonesia Tahun 2014 Nomor 123, Tambahan Lembaran Negara Republik Indonesia Nomor 5539) sebagaimana telah diubah beberapa kali terakhir dengan Peraturan Pemerintah Nomor 11 tahun 2019 tentang Perubahan Kedua atas Peraturan Pemerintah Nomor 43 Tahun 2014 tentang Peraturan Pelaksanaan Undang-Undang Nomor 6 Tahun 2014 tentang Desa (Lembaran Negara Republik Indonesia Tahun 2019 Nomor 41, Tambahan Lembaran Negara Republik Indonesia Nomor 6231);
5. Peraturan Presiden Nomor 9 Tahun 2016 tentang Percepatan Pelaksanaan Kebijakan Satu Peta Pada Tingkat Ketelitian Peta Skala 1:50.000 (Tambahan Lembaran Negara Republik Indonesia Tahun 2016 Nomor 28) sebagaimana telah diubah dengan Peraturan Presiden Nomor 23 Tahun 2021 tentang Perubahan Atas Peraturan Presiden Nomor 9 Tahun 2016 tentang Percepatan Pelaksanaan Kebijakan Satu Peta Pada Tingkat Ketelitian Peta Skala 1:50.000 (Lembaran Negara Republik Indonesia Tahun 2021 Nomor 92);
6. Peraturan Daerah Kabupaten Purbalingga Nomor 10 Tahun 2014 tentang Penetapan Desa (Lembaran Daerah Kabupaten Purbalingga Tahun 2014 Nomor 10);

7. Peraturan Daerah Kabupaten Purbalingga Nomor 7 Tahun 2018 tentang Pedoman Penetapan dan Penegasan Batas Desa (Lembaran Daerah Kabupaten Purbalingga Tahun 2018 Nomor 7, Tambahan Lembaran Daerah Kabupaten Purbalingga Nomor 55);
8. Peraturan Menteri Dalam Negeri Nomor 45 Tahun 2016 tentang Pedoman Penetapan dan Penegasan Batas Desa (Berita Negara Republik Indonesia Tahun 2016 Nomor 1038).

MEMUTUSKAN :

Menetapkan : PERATURAN BUPATI TENTANG BATAS DESA KALIORI KECAMATAN KARANGANYAR.

BAB I  
KETENTUAN UMUM

Pasal 1

1. Daerah adalah Kabupaten Purbalingga.
2. Bupati adalah Bupati Purbalingga.
3. Kecamatan adalah bagian dari kabupaten yang dipimpin oleh camat.
4. Desa adalah kesatuan masyarakat hukum yang memiliki batas wilayah yang berwenang untuk mengatur dan mengurus urusan pemerintahan, kepentingan masyarakat setempat berdasarkan prakarsa masyarakat, hak asal usul, dan/atau hak tradisional yang diakui dan dihormati dalam sistem pemerintahan Negara Kesatuan Republik Indonesia.
5. Batas adalah tanda pemisah antara desa yang bersebelahan baik berupa batas alam maupun batas buatan.
6. Batas Desa adalah pembatasan wilayah administrasi pemerintahan antar Desa yang merupakan rangkaian titik-titik koordinat yang berada pada permukaan bumi dapat berupa tanda-tanda alam seperti igir/punggung gunung/pegunungan (*watershed*), median sungai dan/atau unsur buatan di lapangan yang dituangkan dalam bentuk peta.
7. Penetapan Batas Desa adalah proses penetapan batas desa secara kartometrik di atas suatu peta dasar yang disepakati.
8. Metode kartometrik adalah penelusuran/penarikan garis batas pada peta kerja dan pengukuran/perhitungan posisi titik, garis, jarak dan luas cakupan wilayah dengan menggunakan peta dasar dan informasi geospasial lainnya sebagai pendukung.

9. Penegasan batas desa adalah kegiatan penentuan titik-titik koordinat batas Desa yang dapat dilakukan dengan metode kartometrik dan/atau survey di lapangan, yang dituangkan dalam bentuk peta batas dengan daftar titik-titik koordinat batas Desa.
10. Peta batas Desa adalah peta yang menyajikan semua unsur batas dan unsur lainnya, seperti pilar batas, garis batas, toponimi perairan dan transportasi.
11. Bujur Timur yang selanjutnya disingkat BT adalah garis khayal di belahan bumi bagian timur yang menghubungkan titik Kutub Utara dengan titik Kutub Selatan Bumi.
12. Lintang Selatan yang selanjutnya disingkat LS adalah garis khayal yang digunakan untuk menentukan lokasi di belahan bumi bagian selatan terhadap garis khatulistiwa.
13. Titik Kartometrik yang selanjutnya disingkat TK adalah koordinat hasil pengukuran/penghitungan posisi titik dengan menggunakan peta dasar.

## Pasal 2

- (1) Peraturan Bupati ini mengatur tentang Batas Desa Kaliori Kecamatan Karanganyar.
- (2) Batas Desa sebagaimana dimaksud pada ayat (1) dilaksanakan melalui tahapan:
  - a. penetapan batas desa; dan
  - b. penegasan batas desa.
- (3) Tahapan sebagaimana dimaksud pada ayat (2) dilakukan melalui:
  - a. metode kartometrik; dan
  - b. survei dilapangan.

## BAB II PENETAPAN BATAS DESA

### Pasal 3

Penetapan Batas Desa Kaliori Kecamatan Karanganyar sebagaimana dimaksud dalam pasal 2 ayat (2) huruf a adalah sebagai berikut:

- a. Sebelah utara : Desa Kalijaran Kecamatan Karanganyar;
- b. Sebelah timur : Desa Mergasana Kecamatan Kertanegara dan Desa Sidareja Kecamatan Kaligondang;
- c. Sebelah selatan : Desa Pagerandong dan Desa Arenan Kecamatan Kaligondang; dan
- d. Sebelah barat : Desa Sindang dan Desa Tangkisan Kecamatan Mrebet.

BAB III  
PENEGASAN BATAS DESA

Pasal 4

Penegasan Batas Desa Kaliori Kecamatan Karanganyar sebagaimana dimaksud dalam pasal 2 ayat (2) huruf b adalah:

- a. Batas antara Desa Kaliori dengan Desa Kalijaran Kecamatan Karanganyar adalah dimulai dari simpul batas antara Desa Tangkisan Kecamatan Mrebet dengan Desa Kalijaran dan Desa Kaliori Kecamatan Karanganyar yang terletak pada TK 33.03.08.2004-11.2013-11.2014-000 dengan koordinat  $7^{\circ} 19' 51,696''$  LS dan  $109^{\circ} 24' 14,784''$  BT ke arah timur laut menyusuri as Sungai Kijing hingga bertemu as Sungai Kijing yang terletak pada TK 33.03.11.2013-11.2014-001 dengan koordinat  $7^{\circ} 19' 41,168''$  LS dan  $109^{\circ} 24' 39,915''$  BT dilanjutkan ke arah Timur Laut menyusuri as Sungai Kijing hingga bertemu pematang sawah yang terletak pada TK 33.03.11.2013-11.2014-002 dengan koordinat  $7^{\circ} 19' 30,374''$  LS dan  $109^{\circ} 24' 58,910''$  BT dilanjutkan ke arah Barat Laut menyusuri pematang sawah hingga bertemu pematang sawah yang terletak pada TK 33.03.11.2013-11.2014-003 dengan koordinat  $7^{\circ} 19' 25,584''$  LS dan  $109^{\circ} 24' 53,736''$  BT dilanjutkan ke arah Utara menyusuri pematang sawah hingga bertemu pematang sawah yang terletak pada TK 33.03.11.2013-11.2014-004 dengan koordinat  $7^{\circ} 19' 24,156''$  LS dan  $109^{\circ} 24' 53,580''$  BT dilanjutkan ke arah Tenggara menyusuri pematang sawah hingga bertemu pematang sawah yang terletak pada TK 33.03.11.2013-11.2014-005 dengan koordinat  $7^{\circ} 19' 25,220''$  LS dan  $109^{\circ} 24' 55,458''$  BT dilanjutkan ke arah Tenggara menyusuri pematang sawah hingga bertemu pematang sawah yang terletak pada TK 33.03.11.2013-11.2014-006 dengan koordinat  $7^{\circ} 19' 26,178''$  LS dan  $109^{\circ} 24' 57,534''$  BT dilanjutkan ke arah Timur Laut menyusuri pematang sawah hingga bertemu tepi Jalan Raya Karanganyar - Kaliori yang terletak pada TK 33.03.11.2013-11.2014-007 dengan koordinat  $7^{\circ} 19' 24,558''$  LS dan  $109^{\circ} 24' 58,434''$  BT dilanjutkan ke arah Tenggara melewati tepi Jalan Raya Karanganyar - Kaliori hingga bertemu pematang sawah yang terletak pada TK 33.03.11.2013-11.2014-008 dengan koordinat  $7^{\circ} 19' 25,998''$  LS dan  $109^{\circ} 24' 59,628''$  BT dilanjutkan ke arah Barat Daya menyusuri pematang sawah hingga bertemu pematang sawah yang terletak pada TK 33.03.11.2013-11.2014-009 dengan koordinat  $7^{\circ} 19' 27,318''$  LS dan  $109^{\circ} 24' 59,538''$  BT dilanjutkan ke arah Tenggara menyusuri pematang sawah hingga bertemu kebun kepemilikan yang terletak pada TK 33.03.11.2013-11.2014-010 dengan koordinat  $7^{\circ} 19' 28,056''$  LS dan  $109^{\circ} 25' 0,408''$  BT dilanjutkan ke arah Timur Laut menyusuri kebun kepemilikan hingga bertemu as Jalan Raya Karanganyar - Kaliori yang terletak pada TK 33.03.11.2013-11.2014-011 dengan koordinat  $7^{\circ} 19' 27,227''$  LS dan  $109^{\circ} 25' 0,766''$  BT dilanjutkan ke arah Timur Laut menyusuri pematang sawah hingga bertemu pematang sawah yang terletak pada TK 33.03.11.2013-11.2014-012 dengan koordinat  $7^{\circ} 19' 23,878''$  LS dan  $109^{\circ} 25' 1,447''$  BT dilanjutkan ke arah Timur menyusuri pematang sawah hingga bertemu pematang sawah yang terletak pada TK 33.03.11.2013-11.2014-013 dengan koordinat  $7^{\circ} 19' 23,820''$  LS dan  $109^{\circ} 25' 2,124''$  BT dilanjutkan ke arah Utara menyusuri pematang

sawah hingga bertemu pematang sawah yang terletak pada TK 33.03.11.2013-11.2014-014 dengan koordinat 7° 19' 22,758" LS dan 109° 25' 2,148" BT dilanjutkan ke arah Timur menyusuri pematang sawah hingga bertemu pematang sawah yang terletak pada TK 33.03.11.2013-11.2014-015 dengan koordinat 7° 19' 22,752" LS dan 109° 25' 3,114" BT dilanjutkan ke arah Selatan menyusuri pematang sawah hingga bertemu pematang sawah yang terletak pada TK 33.03.11.2013-11.2014-016 dengan koordinat 7° 19' 27,185" LS dan 109° 25' 4,574" BT dilanjutkan ke arah Barat Daya menyusuri pematang sawah hingga bertemu pematang sawah yang terletak pada TK 33.03.11.2013-11.2014-017 dengan koordinat 7° 19' 28,416" LS dan 109° 25' 2,848" BT dilanjutkan ke arah Tenggara menyusuri pematang sawah hingga bertemu pematang sawah yang terletak pada TK 33.03.11.2013-11.2014-018 dengan koordinat 7° 19' 30,586" LS dan 109° 25' 5,191" BT dilanjutkan ke arah Timur Laut menyusuri pematang sawah hingga bertemu pematang sawah yang terletak pada TK 33.03.11.2013-11.2014-019 dengan koordinat 7° 19' 29,090" LS dan 109° 25' 8,870" BT dilanjutkan ke arah Tenggara menyusuri pematang sawah hingga bertemu pematang sawah yang terletak pada TK 33.03.11.2013-11.2014-020 dengan koordinat 7° 19' 32,448" LS dan 109° 25' 12,234" BT dilanjutkan ke arah Tenggara menyusuri pematang sawah hingga bertemu as Sungai Kuning yang terletak pada TK 33.03.11.2013-11.2014-021 dengan koordinat 7° 19' 33,112" LS dan 109° 25' 16,821" BT dilanjutkan ke arah Timur Laut melintasi as Sungai Kuning hingga bertemu pematang sawah yang terletak pada TK 33.03.11.2013-11.2014-022 dengan koordinat 7° 19' 32,640" LS dan 109° 25' 17,598" BT dilanjutkan ke arah Timur melintasi as Sungai Kuning hingga bertemu TPU Dusun Pengempon yang terletak pada TK 33.03.11.2013-11.2014-023 dengan koordinat 7° 19' 32,603" LS dan 109° 25' 18,391" BT dilanjutkan ke arah Timur menyusuri TPU Dusun Pengempon hingga bertemu tepi sawah yang terletak pada TK 33.03.11.2013-11.2014-024 dengan koordinat 7° 19' 32,425" LS dan 109° 25' 19,933" BT dilanjutkan ke arah Tenggara menyusuri tepi sawah hingga bertemu pematang sawah yang terletak pada TK 33.03.11.2013-11.2014-025 dengan koordinat 7° 19' 33,552" LS dan 109° 25' 20,538" BT dilanjutkan ke arah Tenggara menyusuri pematang sawah hingga bertemu saluran air yang terletak pada TK 33.03.11.2013-11.2014-026 dengan koordinat 7° 19' 34,579" LS dan 109° 25' 20,952" BT dilanjutkan ke arah Selatan menyusuri pematang sawah hingga bertemu pematang sawah yang terletak pada TK 33.03.11.2013-11.2014-027 dengan koordinat 7° 19' 35,707" LS dan 109° 25' 21,154" BT dilanjutkan ke arah Timur menyusuri pematang sawah hingga bertemu pematang sawah yang terletak pada TK 33.03.11.2013-11.2014-028 dengan koordinat 7° 19' 34,701" LS dan 109° 25' 25,502" BT dilanjutkan ke arah Selatan menyusuri pematang sawah hingga bertemu pematang sawah yang terletak pada TK 33.03.11.2013-11.2014-029 dengan koordinat 7° 19' 40,879" LS dan 109° 25' 26,833" BT dilanjutkan ke arah Timur menyusuri pematang sawah hingga bertemu pematang sawah yang terletak pada TK 33.03.11.2013-11.2014-030 dengan koordinat 7° 19' 41,070" LS dan 109° 25' 31,356" BT dilanjutkan ke arah Utara menyusuri pematang sawah hingga bertemu pematang sawah yang terletak pada TK 33.03.11.2013-

11.2014-031 dengan koordinat  $7^{\circ} 19' 38,592''$  LS dan  $109^{\circ} 25' 31,356''$  BT dilanjutkan ke arah Timur menyusuri pematang sawah hingga bertemu as Sungai Kuning yang terletak pada TK 33.03.11.2013-11.2014-032 dengan koordinat  $7^{\circ} 19' 38,568''$  LS dan  $109^{\circ} 25' 32,865''$  BT dilanjutkan ke arah Timur melintasi as Sungai Kuning hingga bertemu pematang sawah yang terletak pada TK 33.03.11.2013-11.2014-033 dengan koordinat  $7^{\circ} 19' 38,554''$  LS dan  $109^{\circ} 25' 33,418''$  BT dilanjutkan ke arah Timur menyusuri pematang sawah hingga bertemu pematang sawah yang terletak pada TK 33.03.11.2013-11.2014-034 dengan koordinat  $7^{\circ} 19' 38,686''$  LS dan  $109^{\circ} 25' 33,430''$  BT dilanjutkan ke arah Timur menyusuri pematang sawah hingga bertemu pematang sawah yang terletak pada TK 33.03.11.2013-11.2014-035 dengan koordinat  $7^{\circ} 19' 38,638''$  LS dan  $109^{\circ} 25' 33,226''$  BT dilanjutkan ke arah Tenggara menyusuri pematang sawah hingga bertemu kebun kepemilikan yang terletak pada TK 33.03.11.2013-11.2014-036 dengan koordinat  $7^{\circ} 19' 40,912''$  LS dan  $109^{\circ} 25' 34,054''$  BT dilanjutkan ke arah Selatan menyusuri kebun kepemilikan hingga bertemu simpul batas antara Desa Kalijaran dan Desa Kaliori Kecamatan Karanganyar dengan Desa Mergasana Kecamatan Kertanegara yang terletak pada TK 33.03.11.2013-11.2014-18.2011-000 dengan koordinat  $7^{\circ} 19' 44,545''$  LS dan  $109^{\circ} 25' 33,503''$  BT.

- b. Batas antara Desa Kaliori Kecamatan Karanganyar dengan Desa Mergasana Kecamatan Kertanegara adalah dimulai dari simpul batas antara Desa Kalijaran dan Desa Kaliori Kecamatan Karanganyar dengan Desa Mergasana Kecamatan Kertanegara yang terletak pada TK 33.03.11.2013-11.2014-18.2011-000 dengan koordinat  $7^{\circ} 19' 44,545''$  LS dan  $109^{\circ} 25' 33,503''$  BT ke arah selatan menyusuri pematang sawah hingga bertemu as Sungai Kuning yang terletak pada TK 33.03.11.2014-18.2011-001 dengan koordinat  $7^{\circ} 19' 51,725''$  LS dan  $109^{\circ} 25' 33,081''$  BT dilanjutkan ke arah Selatan menyusuri pematang sawah hingga bertemu as Jalan Raya Kaliori - Karanganyar yang terletak pada TK 33.03.11.2014-18.2011-002 dengan koordinat  $7^{\circ} 19' 56,922''$  LS dan  $109^{\circ} 25' 31,687''$  BT dilanjutkan ke arah Selatan menyusuri pematang sawah hingga bertemu pematang sawah yang terletak pada TK 33.03.11.2014-18.2011-003 dengan koordinat  $7^{\circ} 19' 59,201''$  LS dan  $109^{\circ} 25' 31,905''$  BT dilanjutkan ke arah Tenggara menyusuri pematang sawah hingga bertemu as Jalan Raya Kaliori - Karanganyar yang terletak pada TK 33.03.11.2014-18.2011-004 dengan koordinat  $7^{\circ} 20' 1,207''$  LS dan  $109^{\circ} 25' 34,597''$  BT dilanjutkan ke arah Tenggara menyusuri pematang sawah hingga bertemu pematang sawah yang terletak pada TK 33.03.11.2014-18.2011-005 dengan koordinat  $7^{\circ} 20' 2,440''$  LS dan  $109^{\circ} 25' 39,039''$  BT dilanjutkan ke arah Selatan menyusuri pematang sawah hingga bertemu as Jalan Raya Margasana - Kaliori yang terletak pada TK 33.03.11.2014-18.2011-006 dengan koordinat  $7^{\circ} 20' 6,625''$  LS dan  $109^{\circ} 25' 40,324''$  BT dilanjutkan ke arah Tenggara menyusuri pematang sawah hingga bertemu pematang sawah yang terletak pada TK 33.03.11.2014-18.2011-007 dengan koordinat  $7^{\circ} 20' 14,949''$  LS dan  $109^{\circ} 25' 47,434''$  BT dilanjutkan ke arah

Timur Laut menyusuri pematang sawah hingga bertemu as Sungai Kuning yang terletak pada TK 33.03.11.2014-18.2011-008 dengan koordinat 7° 20' 14,453" LS dan 109° 25' 48,895" BT dilanjutkan ke arah Timur Laut melintasi as Sungai Kuning hingga bertemu pematang sawah yang terletak pada TK 33.03.11.2014-18.2011-009 dengan koordinat 7° 20' 14,214" LS dan 109° 25' 49,599" BT dilanjutkan ke arah Selatan menyusuri pematang sawah hingga bertemu pematang sawah yang terletak pada TK 33.03.11.2014-18.2011-010 dengan koordinat 7° 20' 14,951" LS dan 109° 25' 49,601" BT dilanjutkan ke arah Timur menyusuri pematang sawah hingga bertemu pematang sawah yang terletak pada TK 33.03.11.2014-18.2011-011 dengan koordinat 7° 20' 14,912" LS dan 109° 25' 50,024" BT dilanjutkan ke arah Timur Laut menyusuri pematang sawah hingga bertemu pematang sawah yang terletak pada TK 33.03.11.2014-18.2011-012 dengan koordinat 7° 20' 13,373" LS dan 109° 25' 50,565" BT dilanjutkan ke arah Timur menyusuri pematang sawah hingga bertemu pematang sawah yang terletak pada TK 33.03.11.2014-18.2011-013 dengan koordinat 7° 20' 13,446" LS dan 109° 25' 51,436" BT dilanjutkan ke arah Timur Laut menyusuri pematang sawah hingga bertemu pematang sawah yang terletak pada TK 33.03.11.2014-18.2011-014 dengan koordinat 7° 20' 12,370" LS dan 109° 25' 51,781" BT dilanjutkan ke arah Tenggara menyusuri pematang sawah hingga bertemu tepi Sungai Tembra yang terletak pada TK 33.03.11.2014-18.2011-015 dengan koordinat 7° 20' 14,744" LS dan 109° 25' 56,113" BT dilanjutkan ke arah Barat Daya menyusuri tepi Sungai Tembra hingga bertemu pematang sawah yang terletak pada TK 33.03.11.2014-18.2011-016 dengan koordinat 7° 20' 16,560" LS dan 109° 25' 55,250" BT dilanjutkan ke arah Barat Laut menyusuri pematang sawah hingga bertemu pematang sawah yang terletak pada TK 33.03.11.2014-18.2011-017 dengan koordinat 7° 20' 16,093" LS dan 109° 25' 54,279" BT dilanjutkan ke arah Barat Daya menyusuri pematang sawah hingga bertemu tepi Sungai Kuning yang terletak pada TK 33.03.11.2014-18.2011-018 dengan koordinat 7° 20' 20,140" LS dan 109° 25' 50,622" BT dilanjutkan ke arah Tenggara menyusuri pematang sawah hingga bertemu as Sungai Kuning yang terletak pada TK 33.03.11.2014-18.2011-019 dengan koordinat 7° 20' 26,964" LS dan 109° 25' 51,961" BT dilanjutkan ke arah Tenggara melintasi as Sungai Kuning hingga bertemu pematang sawah yang terletak pada TK 33.03.11.2014-18.2011-020 dengan koordinat 7° 20' 28,936" LS dan 109° 25' 52,195" BT dilanjutkan ke arah Tenggara menyusuri pematang sawah hingga bertemu simpul batas antara Desa Sidareja Kecamatan Kaligondang, Desa Kaliori Kecamatan Karanganyar, dan Desa Mergasana Kecamatan Kertanegara yang terletak pada TK 33.03.04.2018-11.2014-18.2011-000 dengan koordinat 7° 20' 29,477" LS dan 109° 25' 53,323" BT.

- c. Batas antara Desa Kaliori Kecamatan Karanganyar dengan Desa Sidareja Kecamatan Kaligondang adalah dimulai dari simpul batas antara Desa Pagerandong dan Desa Sidareja Kecamatan Kaligondang dengan Desa Kaliori Kecamatan Karanganyar yang terletak pada TK 33.03.04.2017-04.2018-11.2014-000 dengan koordinat  $7^{\circ} 21' 5,033''$  LS dan  $109^{\circ} 26' 8,685''$  BT ke arah utara menyusuri tepi Sungai Gintung hingga bertemu as Sungai Gintung yang terletak pada TK 33.03.04.2018-11.2014-001 dengan koordinat  $7^{\circ} 20' 52,841''$  LS dan  $109^{\circ} 26' 7,304''$  BT dilanjutkan ke arah Barat Laut menyusuri as Sungai Gintung hingga bertemu simpul batas antara Desa Sidareja Kecamatan Kaligondang, Desa Kaliori Kecamatan Karanganyar, dan Desa Mergasana Kecamatan Kertanegara yang terletak pada TK 33.03.04.2018-11.2014-18.2011-000 dengan koordinat  $7^{\circ} 20' 29,477''$  LS dan  $109^{\circ} 25' 53,323''$  BT.
- d. Batas antara Desa Kaliori Kecamatan Karanganyar dengan Desa Pagerandong Kecamatan Kaligondang adalah dimulai dari simpul batas antara Desa Pagerandong dan Desa Sidareja Kecamatan Kaligondang dengan Desa Kaliori Kecamatan Karanganyar yang terletak pada TK 33.03.04.2017-04.2018-11.2014-000 dengan koordinat  $7^{\circ} 21' 5,033''$  LS dan  $109^{\circ} 26' 8,685''$  BT ke arah barat laut menyusuri tepi Sungai Gintung hingga bertemu pematang sawah yang terletak pada TK 33.03.08.2015-11-2014-001 dengan koordinat  $7^{\circ} 20' 58,998''$  LS dan  $109^{\circ} 25' 53,319''$  BT dilanjutkan ke arah Barat Laut menyusuri pematang sawah hingga bertemu as Jalan Desa Kaliori - Pagerandong yang terletak pada TK 33.03.08.2015-11-2014-002 dengan koordinat  $7^{\circ} 20' 48,161''$  LS dan  $109^{\circ} 25' 47,024''$  BT dilanjutkan ke arah Barat Laut menyusuri pematang sawah hingga bertemu pematang sawah yang terletak pada TK 33.03.08.2015-11-2014-003 dengan koordinat  $7^{\circ} 20' 47,141''$  LS dan  $109^{\circ} 25' 44,995''$  BT dilanjutkan ke arah Barat Daya menyusuri pematang sawah hingga bertemu tepi Sungai Gintung yang terletak pada TK 33.03.08.2015-11-2014-004 dengan koordinat  $7^{\circ} 20' 47,969''$  LS dan  $109^{\circ} 25' 37,773''$  BT dilanjutkan ke arah Barat menyusuri tepi Sungai Gintung hingga bertemu pematang sawah yang terletak pada TK 33.03.08.2015-11-2014-005 dengan koordinat  $7^{\circ} 20' 48,453''$  LS dan  $109^{\circ} 25' 33,226''$  BT dilanjutkan ke arah Barat Laut menyusuri pematang sawah hingga bertemu kebun kepemilikan yang terletak pada TK 33.03.08.2015-11-2014-006 dengan koordinat  $7^{\circ} 20' 47,001''$  LS dan  $109^{\circ} 25' 27,472''$  BT dilanjutkan ke arah Barat Daya menyusuri kebun kepemilikan hingga bertemu tepi Sungai Gintung yang terletak pada TK 33.03.08.2015-11-2014-007 dengan koordinat  $7^{\circ} 20' 49,485''$  LS dan  $109^{\circ} 25' 24,010''$  BT dilanjutkan ke arah Barat menyusuri tepi Sungai Gintung hingga bertemu simpul batas antara Desa Arenan dan Desa Pagerandong Kecamatan Kaligondang dengan Desa Kaliori Kecamatan Karanganyar yang terletak pada TK 33.03.04.2015-04.2017-11.2014-000 dengan koordinat  $7^{\circ} 20' 52,652''$  LS dan  $109^{\circ} 24' 49,613''$  BT.
- e. Batas antara Desa Kaliori Kecamatan Karanganyar dengan Desa Arenan Kecamatan Kaligondang adalah dimulai dari simpul batas antara Desa Arenan Kecamatan Kaligondang, Desa Sindang Kecamatan Mrebet, dan

Desa Kaliori Kecamatan Karanganyar yang terletak pada TK 33.03.04.2015-08.2003-11.2014-000 dengan koordinat  $7^{\circ} 20' 54,853''$  LS dan  $109^{\circ} 24' 33,326''$  BT ke arah timur menyusuri tepi Sungai Gintung hingga bertemu simpul batas antara Desa Arenan dan Desa Pagerandong Kecamatan Kaligondang dengan Desa Kaliori Kecamatan Karanganyar yang terletak pada TK 33.03.04.2015-04.2017-11.2014-000 dengan koordinat  $7^{\circ} 20' 52,652''$  LS dan  $109^{\circ} 24' 49,613''$  BT.

- f. Batas antara Desa Kaliori Kecamatan Karanganyar dengan Desa Sindang Kecamatan Mrebet adalah dimulai dari simpul batas antara Desa Arenan Kecamatan Kaligondang, Desa Sindang Kecamatan Mrebet, dan Desa Kaliori Kecamatan Karanganyar yang terletak pada TK 33.03.04.2015-08.2003-11.2014-000 dengan koordinat  $7^{\circ} 20' 54,853''$  LS dan  $109^{\circ} 24' 33,326''$  BT ke arah Barat Laut melewati tepi Sungai Intung hingga bertemu tepi Sungai Intung yang terletak pada TK 33.03.08.2003-11.2014-001 dengan koordinat  $7^{\circ} 20' 53,327''$  LS dan  $109^{\circ} 24' 32,981''$  BT dilanjutkan ke arah Barat Laut melewati hutan hingga bertemu tepi sawah yang terletak pada TK 33.03.08.2003-11.2014-002 dengan koordinat  $7^{\circ} 20' 46,597''$  LS dan  $109^{\circ} 24' 29,741''$  BT dilanjutkan ke arah Barat Laut melewati sawah hingga bertemu tepi hutan yang terletak pada TK 33.03.08.2003-11.2014-003 dengan kordinat  $7^{\circ} 20' 45,451''$  LS dan  $109^{\circ} 24' 28,956''$  BT dilanjutkan ke arah Barat Laut melewati pekarangan hingga bertemu kalen yang terletak pada TK 33.03.08.2003-11.2014-004 dengan koordinat  $7^{\circ} 20' 42,020''$  LS dan  $109^{\circ} 24' 26,719''$  BT dilanjutkan ke arah Barat Laut melewati sawah hingga bertemu tepi hutan yang terletak pada TK 33.03.08.2003-11.2014-005 dengan koordinat  $7^{\circ} 20' 39,471''$  LS dan  $109^{\circ} 24' 25,460''$  BT dilanjutkan ke arah Barat Laut melewati hutan hingga bertemu simpul batas antara Desa Sindang dan Desa Tangkisan Kecamatan Mrebet dengan Desa Kaliori Kecamatan Karanganyar yang terletak pada TK 33.03.08.2003-08.2004-11.2014-000 dengan koordinat  $7^{\circ} 20' 23,316''$  LS dan  $109^{\circ} 24' 18,094''$  BT.
- g. Batas antara Desa Kaliori Kecamatan Karanganyar dengan Desa Tangkisan Kecamatan Mrebet adalah dimulai dari simpul batas antara Desa Tangkisan Kecamatan Mrebet dengan Desa Kalijaran dan Desa Kaliori Kecamatan Karanganyar yang terletak pada TK 33.03.08.2004-11.2013-11.2014-000 dengan koordinat  $7^{\circ} 19' 51,696''$  LS dan  $109^{\circ} 24' 14,784''$  BT

ke arah Tenggara mengikuti Jalan Tangkisan - Kaliori hingga bertemu tepi pematang sawah yang terletak pada TK 33.03.08.2004-11.2014-001 dengan koordinat  $7^{\circ} 19' 53,854''$  LS dan  $109^{\circ} 24' 15,211''$  BT dilanjutkan ke arah Barat Daya mengikuti pematang sawah hingga bertemu tepi Kali Bonar yang terletak pada TK 33.03.08.2004-11.2014-002 dengan koordinat  $7^{\circ} 19' 56,992''$  LS dan  $109^{\circ} 24' 14,642''$  BT dilanjutkan ke arah Tenggara menyusuri Kali Bonar hingga bertemu tepi pekarangan rumah yang terletak pada TK 33.03.08.2004-11.2014-003 dengan koordinat  $7^{\circ} 20' 2,238''$  LS dan  $109^{\circ} 24' 15,281''$  BT dilanjutkan ke arah Timur melewati pekarangan rumah Pak Ruswanto hingga bertemu pojok Rumah Pak Ruswanto yang terletak pada TK 33.03.08.2004-11.2014-004 dengan koordinat  $7^{\circ} 20' 2,164''$  LS dan  $109^{\circ} 24' 16,677''$  BT dilanjutkan ke arah Tenggara melewati pekarangan rumah Pak Ruswanto hingga bertemu tepi Kali Bonar yang terletak pada TK 33.03.08.2004-11.2014-005 dengan koordinat  $7^{\circ} 20' 3,597''$  LS dan  $109^{\circ} 24' 16,513''$  BT dilanjutkan ke arah Tenggara menyusuri Kali Bonar hingga bertemu tepi pematang sawah yang terletak pada TK 33.03.08.2004-11.2014-006 dengan koordinat  $7^{\circ} 20' 7,633''$  LS dan  $109^{\circ} 24' 17,548''$  BT dilanjutkan ke arah Tenggara mengikuti pematang sawah hingga bertemu tepi Kali Bonar yang terletak pada TK 33.03.08.2004-11.2014-007 dengan koordinat  $7^{\circ} 20' 12,011''$  LS dan  $109^{\circ} 24' 17,703''$  BT dilanjutkan ke arah Barat Daya menyusuri Kali Bonar hingga bertemu simpul batas antara Desa Sindang dan Desa Tangkisan Kecamatan Mrebet dengan Desa Kaliori Kecamatan Karanganyar yang terletak pada TK 33.03.08.2003-08.2004-11.2014-000 dengan koordinat  $7^{\circ} 20' 23,316''$  LS dan  $109^{\circ} 24' 18,094''$  BT.

#### Pasal 5

Peta batas Desa Kaliori Kecamatan Karanganyar sebagaimana dimaksud dalam Pasal 4 tercantum dalam Lampiran yang merupakan bagian tidak terpisahkan dari Peraturan Bupati ini.

#### BAB IV KETENTUAN PENUTUP

#### Pasal 6

Peraturan Bupati ini mulai berlaku pada tanggal diundangkan.

Agar setiap orang mengetahuinya, memerintahkan pengundangan Peraturan Bupati ini dengan penempatannya dalam Berita Daerah Kabupaten Purbalingga.

Ditetapkan di Purbalingga  
pada tanggal 25 Agustus 2023  
BUPATI PURBALINGGA,

Ttd

DYAH HAYUNING PRATIWI

Diundangkan di Purbalingga  
pada tanggal 25 Agustus 2023

SEKRETARIS DAERAH  
KABUPATEN PURBALINGGA,

Ttd

HERNI SULASTI

BERITA DAERAH KABUPATEN PURBALINGGA TAHUN 2023 NOMOR 86

Salinan Sesuai Dengan Aslinya

KEPALA BAGIAN HUKUM,

  
SOLIKHUN, S.H., M.H.  
Pembina Tingkat I  
NIP. 19730310 199903 1 007

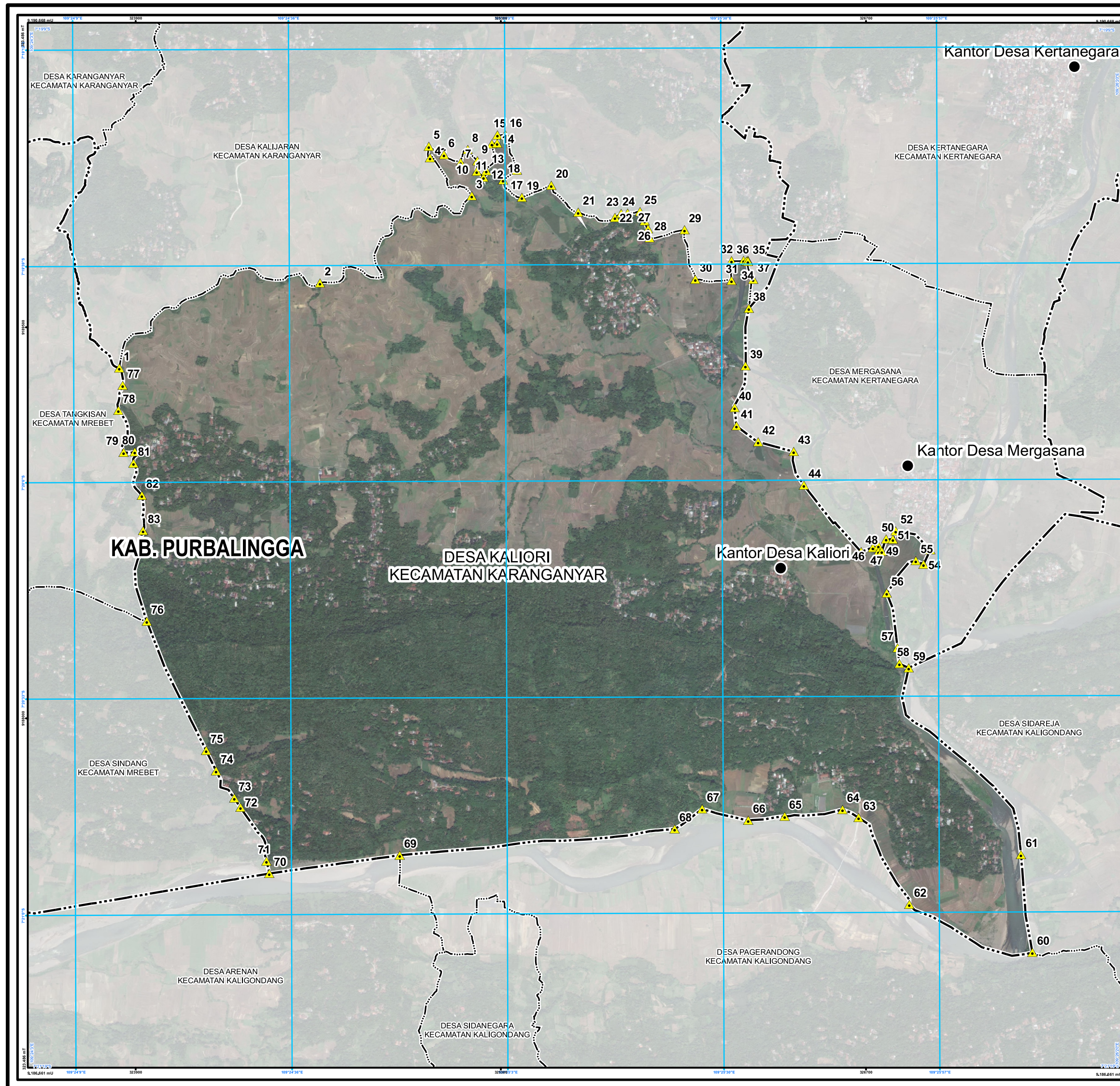

LAMPIRAN  
 PERATURAN BUPATI PURBALINGGA  
 NOMOR 86 TAHUN 2023  
 TENTANG  
 BATAS DESA KALIORI KECAMATAN KARANGANYAR

# PETA BATAS DESA

Kode Wilayah : 33.03.11.2014

## DESA KALIORI

KECAMATAN KARANGANYAR  
 KABUPATEN PURBALINGGA  
 PROVINSI JAWA TENGAH

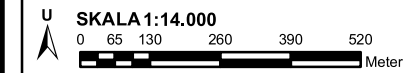

PETUNJUK LETAK PETA

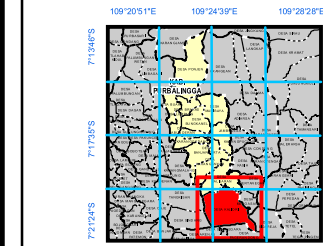
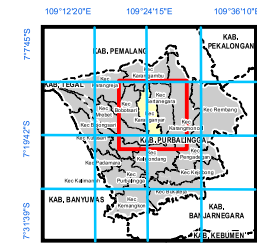

DIAGRAM LOKASI



Sistem Proyeksi : Transverse Mercator  
 Sistem Grid : Grid Geografi dan Grid Universal Transverse Mercator  
 Datum Horizontal : SRGI 2013

### KETERANGAN

- Titik Kartometrik
- Kantor Pemerintahan
- Batas Kabupaten/Kota
- Batas Kecamatan
- Batas Kelurahan/Desa

### Daftar Titik Kartometrik

No	Titik Kartometrik	Geografis	UTM
1	116.641000 11.201500	116°38'45.600" E 11°12'09.000" S	48QUCR01
2	116.641000 11.201500	116°38'45.600" E 11°12'09.000" S	48QUCR02
3	116.641000 11.201500	116°38'45.600" E 11°12'09.000" S	48QUCR03
4	116.641000 11.201500	116°38'45.600" E 11°12'09.000" S	48QUCR04
5	116.641000 11.201500	116°38'45.600" E 11°12'09.000" S	48QUCR05
6	116.641000 11.201500	116°38'45.600" E 11°12'09.000" S	48QUCR06
7	116.641000 11.201500	116°38'45.600" E 11°12'09.000" S	48QUCR07
8	116.641000 11.201500	116°38'45.600" E 11°12'09.000" S	48QUCR08
9	116.641000 11.201500	116°38'45.600" E 11°12'09.000" S	48QUCR09
10	116.641000 11.201500	116°38'45.600" E 11°12'09.000" S	48QUCR10
11	116.641000 11.201500	116°38'45.600" E 11°12'09.000" S	48QUCR11
12	116.641000 11.201500	116°38'45.600" E 11°12'09.000" S	48QUCR12
13	116.641000 11.201500	116°38'45.600" E 11°12'09.000" S	48QUCR13
14	116.641000 11.201500	116°38'45.600" E 11°12'09.000" S	48QUCR14
15	116.641000 11.201500	116°38'45.600" E 11°12'09.000" S	48QUCR15
16	116.641000 11.201500	116°38'45.600" E 11°12'09.000" S	48QUCR16
17	116.641000 11.201500	116°38'45.600" E 11°12'09.000" S	48QUCR17
18	116.641000 11.201500	116°38'45.600" E 11°12'09.000" S	48QUCR18
19	116.641000 11.201500	116°38'45.600" E 11°12'09.000" S	48QUCR19
20	116.641000 11.201500	116°38'45.600" E 11°12'09.000" S	48QUCR20
21	116.641000 11.201500	116°38'45.600" E 11°12'09.000" S	48QUCR21
22	116.641000 11.201500	116°38'45.600" E 11°12'09.000" S	48QUCR22
23	116.641000 11.201500	116°38'45.600" E 11°12'09.000" S	48QUCR23
24	116.641000 11.201500	116°38'45.600" E 11°12'09.000" S	48QUCR24
25	116.641000 11.201500	116°38'45.600" E 11°12'09.000" S	48QUCR25
26	116.641000 11.201500	116°38'45.600" E 11°12'09.000" S	48QUCR26
27	116.641000 11.201500	116°38'45.600" E 11°12'09.000" S	48QUCR27
28	116.641000 11.201500	116°38'45.600" E 11°12'09.000" S	48QUCR28
29	116.641000 11.201500	116°38'45.600" E 11°12'09.000" S	48QUCR29
30	116.641000 11.201500	116°38'45.600" E 11°12'09.000" S	48QUCR30
31	116.641000 11.201500	116°38'45.600" E 11°12'09.000" S	48QUCR31
32	116.641000 11.201500	116°38'45.600" E 11°12'09.000" S	48QUCR32
33	116.641000 11.201500	116°38'45.600" E 11°12'09.000" S	48QUCR33
34	116.641000 11.201500	116°38'45.600" E 11°12'09.000" S	48QUCR34
35	116.641000 11.201500	116°38'45.600" E 11°12'09.000" S	48QUCR35
36	116.641000 11.201500	116°38'45.600" E 11°12'09.000" S	48QUCR36
37	116.641000 11.201500	116°38'45.600" E 11°12'09.000" S	48QUCR37
38	116.641000 11.201500	116°38'45.600" E 11°12'09.000" S	48QUCR38
39	116.641000 11.201500	116°38'45.600" E 11°12'09.000" S	48QUCR39
40	116.641000 11.201500	116°38'45.600" E 11°12'09.000" S	48QUCR40
41	116.641000 11.201500	116°38'45.600" E 11°12'09.000" S	48QUCR41
42	116.641000 11.201500	116°38'45.600" E 11°12'09.000" S	48QUCR42
43	116.641000 11.201500	116°38'45.600" E 11°12'09.000" S	48QUCR43
44	116.641000 11.201500	116°38'45.600" E 11°12'09.000" S	48QUCR44
45	116.641000 11.201500	116°38'45.600" E 11°12'09.000" S	48QUCR45
46	116.641000 11.201500	116°38'45.600" E 11°12'09.000" S	48QUCR46
47	116.641000 11.201500	116°38'45.600" E 11°12'09.000" S	48QUCR47
48	116.641000 11.201500	116°38'45.600" E 11°12'09.000" S	48QUCR48
49	116.641000 11.201500	116°38'45.600" E 11°12'09.000" S	48QUCR49
50	116.641000 11.201500	116°38'45.600" E 11°12'09.000" S	48QUCR50
51	116.641000 11.201500	116°38'45.600" E 11°12'09.000" S	48QUCR51
52	116.641000 11.201500	116°38'45.600" E 11°12'09.000" S	48QUCR52
53	116.641000 11.201500	116°38'45.600" E 11°12'09.000" S	48QUCR53
54	116.641000 11.201500	116°38'45.600" E 11°12'09.000" S	48QUCR54
55	116.641000 11.201500	116°38'45.600" E 11°12'09.000" S	48QUCR55
56	116.641000 11.201500	116°38'45.600" E 11°12'09.000" S	48QUCR56
57	116.641000 11.201500	116°38'45.600" E 11°12'09.000" S	48QUCR57
58	116.641000 11.201500	116°38'45.600" E 11°12'09.000" S	48QUCR58
59	116.641000 11.201500	116°38'45.600" E 11°12'09.000" S	48QUCR59
60	116.641000 11.201500	116°38'45.600" E 11°12'09.000" S	48QUCR60
61	116.641000 11.201500	116°38'45.600" E 11°12'09.000" S	48QUCR61
62	116.641000 11.201500	116°38'45.600" E 11°12'09.000" S	48QUCR62
63	116.641000 11.201500	116°38'45.600" E 11°12'09.000" S	48QUCR63
64	116.641000 11.201500	116°38'45.600" E 11°12'09.000" S	48QUCR64
65	116.641000 11.201500	116°38'45.600" E 11°12'09.000" S	48QUCR65
66	116.641000 11.201500	116°38'45.600" E 11°12'09.000" S	48QUCR66
67	116.641000 11.201500	116°38'45.600" E 11°12'09.000" S	48QUCR67
68	116.641000 11.201500	116°38'45.600" E 11°12'09.000" S	48QUCR68
69	116.641000 11.201500	116°38'45.600" E 11°12'09.000" S	48QUCR69
70	116.641000 11.201500	116°38'45.600" E 11°12'09.000" S	48QUCR70
71	116.641000 11.201500	116°38'45.600" E 11°12'09.000" S	48QUCR71
72	116.641000 11.201500	116°38'45.600" E 11°12'09.000" S	48QUCR72
73	116.641000 11.201500	116°38'45.600" E 11°12'09.000" S	48QUCR73
74	116.641000 11.201500	116°38'45.600" E 11°12'09.000" S	48QUCR74
75	116.641000 11.201500	116°38'45.600" E 11°12'09.000" S	48QUCR75
76	116.641000 11.201500	116°38'45.600" E 11°12'09.000" S	48QUCR76
77	116.641000 11.201500	116°38'45.600" E 11°12'09.000" S	48QUCR77
78	116.641000 11.201500	116°38'45.600" E 11°12'09.000" S	48QUCR78
79	116.641000 11.201500	116°38'45.600" E 11°12'09.000" S	48QUCR79
80	116.641000 11.201500	116°38'45.600" E 11°12'09.000" S	48QUCR80
81	116.641000 11.201500	116°38'45.600" E 11°12'09.000" S	48QUCR81

BUPATI PURBALINGGA  
 Ttd  
 DYAH HAYUNING PRATIWI

Sumber Peta :  
 - Citra Tegak Satelit Resolusi Tinggi akuisisi tahun 2013-2015  
 - Data batas wilayah administrasi desa/keurahan hasil kegiatan Kesepakatan Teknis Tahun 2021  
 - Data batas wilayah administrasi kabupaten/kota  
 - Hasil pelacakan batas desa/keurahan tahun 2021