



SALINAN

BUPATI PURBALINGGA
PROVINSI JAWA TENGAH

PERATURAN BUPATI PURBALINGGA

NOMOR 85 TAHUN 2023

TENTANG

BATAS DESA KALIJARAN KECAMATAN KARANGANYAR

DENGAN RAHMAT TUHAN YANG MAHA ESA

BUPATI PURBALINGGA,

- Menimbang : bahwa untuk melaksanakan ketentuan Pasal 6 ayat (2) Peraturan Daerah Kabupaten Purbalingga Nomor 7 Tahun 2018 tentang Pedoman Penetapan dan Penegasan Batas Desa, perlu menetapkan Peraturan Bupati tentang Batas Desa Kalijaran Kecamatan Karanganyar.
- Mengingat : 1. Undang-Undang Nomor 13 Tahun 1950 tentang Pembentukan Daerah-daerah Kabupaten Dalam Lingkungan Propinsi Djawa Tengah (Berita Negara Republik Indonesia Tahun 1950 Nomor 42);
2. Undang-Undang Nomor 6 Tahun 2014 tentang Desa (Lembaran Negara Republik Indonesia Tahun 2014 Nomor 7, Tambahan Lembaran Negara Republik Indonesia Nomor 5495) sebagaimana telah diubah dengan Undang-undang Nomor 6 Tahun 2023 tentang Penetapan Peraturan Pemerintah Pengganti Undang-Undang Nomor 2 Tahun 2022 tentang Cipta Kerja menjadi Undang-undang (Lembaran Negara Republik Indonesia Tahun 2023 Nomor 41, Tambahan Lembaran Negara Republik Indonesia Nomor 6858);

3. Undang-Undang Nomor 23 Tahun 2014 tentang Pemerintahan Daerah (Lembaran Negara Republik Indonesia Tahun 2014 Nomor 244, Tambahan Lembaran Negara Republik Indonesia Nomor 5587) sebagaimana telah diubah terakhir dengan Undang-undang Nomor 6 Tahun 2023 tentang Penetapan Peraturan Pemerintah Pengganti Undang-Undang Nomor 2 Tahun 2022 tentang Cipta Kerja menjadi Undang-undang (Lembaran Negara Republik Indonesia Tahun 2023 Nomor 41, Tambahan Lembaran Negara Republik Indonesia Nomor 6858);
4. Peraturan Pemerintah Nomor 43 Tahun 2014 tentang Peraturan Pelaksanaan Undang-Undang Nomor 6 Tahun 2014 tentang Desa (Lembaran Negara Republik Indonesia Tahun 2014 Nomor 123, Tambahan Lembaran Negara Republik Indonesia Nomor 5539) sebagaimana telah diubah beberapa kali terakhir dengan Peraturan Pemerintah Nomor 11 tahun 2019 tentang Perubahan Kedua atas Peraturan Pemerintah Nomor 43 Tahun 2014 tentang Peraturan Pelaksanaan Undang-Undang Nomor 6 Tahun 2014 tentang Desa (Lembaran Negara Republik Indonesia Tahun 2019 Nomor 41, Tambahan Lembaran Negara Republik Indonesia Nomor 6231);
5. Peraturan Presiden Nomor 9 Tahun 2016 tentang Percepatan Pelaksanaan Kebijakan Satu Peta Pada Tingkat Ketelitian Peta Skala 1:50.000 (Tambahan Lembaran Negara Republik Indonesia Tahun 2016 Nomor 28) sebagaimana telah diubah dengan Peraturan Presiden Nomor 23 Tahun 2021 tentang Perubahan Atas Peraturan Presiden Nomor 9 Tahun 2016 tentang Percepatan Pelaksanaan Kebijakan Satu Peta Pada Tingkat Ketelitian Peta Skala 1:50.000 (Lembaran Negara Republik Indonesia Tahun 2021 Nomor 92);
6. Peraturan Daerah Kabupaten Purbalingga Nomor 10 Tahun 2014 tentang Penetapan Desa (Lembaran Daerah Kabupaten Purbalingga Tahun 2014 Nomor 10);

7. Peraturan Daerah Kabupaten Purbalingga Nomor 7 Tahun 2018 tentang Pedoman Penetapan dan Penegasan Batas Desa (Lembaran Daerah Kabupaten Purbalingga Tahun 2018 Nomor 7, Tambahan Lembaran Daerah Kabupaten Purbalingga Nomor 55);
8. Peraturan Menteri Dalam Negeri Nomor 45 Tahun 2016 tentang Pedoman Penetapan dan Penegasan Batas Desa (Berita Negara Republik Indonesia Tahun 2016 Nomor 1038).

MEMUTUSKAN :

Menetapkan : PERATURAN BUPATI TENTANG BATAS DESA
KALIJARAN KECAMATAN KARANGANYAR.

BAB I
KETENTUAN UMUM

Pasal 1

1. Daerah adalah Kabupaten Purbalingga.
2. Bupati adalah Bupati Purbalingga.
3. Kecamatan adalah bagian dari kabupaten yang dipimpin oleh camat.
4. Desa adalah kesatuan masyarakat hukum yang memiliki batas wilayah yang berwenang untuk mengatur dan mengurus urusan pemerintahan, kepentingan masyarakat setempat berdasarkan prakarsa masyarakat, hak asal usul, dan/atau hak tradisional yang diakui dan dihormati dalam sistem pemerintahan Negara Kesatuan Republik Indonesia.
5. Batas adalah tanda pemisah antara desa yang bersebelahan baik berupa batas alam maupun batas buatan.
6. Batas Desa adalah pembatasan wilayah administrasi pemerintahan antar Desa yang merupakan rangkaian titik-titik koordinat yang berada pada permukaan bumi dapat berupa tanda-tanda alam seperti igir/punggung gunung/pegunungan (*watershed*), median sungai dan/atau unsur buatan di lapangan yang dituangkan dalam bentuk peta.
7. Penetapan Batas Desa adalah proses penetapan batas desa secara kartometrik di atas suatu peta dasar yang disepakati.
8. Metode kartometrik adalah penelusuran/penarikan garis batas pada peta kerja dan pengukuran/perhitungan posisi titik, garis, jarak dan luas cakupan wilayah dengan menggunakan peta dasar dan informasi geospasial lainnya sebagai pendukung.

9. Penegasan batas desa adalah kegiatan penentuan titik-titik koordinat batas Desa yang dapat dilakukan dengan metode kartometrik dan/atau survey di lapangan, yang dituangkan dalam bentuk peta batas dengan daftar titik-titik koordinat batas Desa.
10. Peta batas Desa adalah peta yang menyajikan semua unsur batas dan unsur lainnya, seperti pilar batas, garis batas, toponimi perairan dan transportasi.
11. Bujur Timur yang selanjutnya disingkat BT adalah garis khayal di belahan bumi bagian timur yang menghubungkan titik Kutub Utara dengan titik Kutub Selatan Bumi.
12. Lintang Selatan yang selanjutnya disingkat LS adalah garis khayal yang digunakan untuk menentukan lokasi di belahan bumi bagian selatan terhadap garis khatulistiwa.
13. Titik Kartometrik yang selanjutnya disingkat TK adalah koordinat hasil pengukuran/penghitungan posisi titik dengan menggunakan peta dasar.

Pasal 2

- (1) Peraturan Bupati ini mengatur tentang Batas Desa Kalijaran Kecamatan Karanganyar.
- (2) Batas Desa sebagaimana dimaksud pada ayat (1) dilaksanakan melalui tahapan:
 - a. penetapan batas desa; dan
 - b. penegasan batas desa.
- (3) Tahapan sebagaimana dimaksud pada ayat (2) dilakukan melalui:
 - a. metode kartometrik; dan
 - b. survei dilapangan.

BAB II PENETAPAN BATAS DESA

Pasal 3

Penetapan Batas Desa Kalijaran Kecamatan Karanganyar sebagaimana dimaksud dalam pasal 2 ayat (2) huruf a adalah sebagai berikut :

- a. Sebelah utara : Desa Jambudesra Kecamatan Karanganyar;
- b. Sebelah timur : Desa Kasih dan Desa Kertanegara Kecamatan Kertanegara;
- c. Sebelah selatan : Desa Mergasana Kecamatan Kertanegara dan Desa Kaliori Kecamatan Karanganyar; dan
- d. Sebelah barat : Desa Tangkisan Kecamatan Mrebet dan Desa Karanganyar Kecamatan Karanganyar.

BAB III
PENEGASAN BATAS DESA

Pasal 4

Penegasan Batas Desa Kalijaran Kecamatan Karanganyar sebagaimana dimaksud dalam pasal 2 ayat (2) huruf b adalah:

- a. Batas antara Desa Kalijaran dengan Desa Jambudesa Kecamatan Karanganyar adalah dimulai dari simpul batas antara Desa Jambudesa, Desa Karanganyar, dan Desa Kalijaran Kecamatan Karanganyar yang terletak pada TK 33.03.11.2008-11.2010-11.2013-000 dengan koordinat $7^{\circ} 18' 18,584''$ LS dan $109^{\circ} 25' 10,269''$ BT ke arah tenggara menyusuri saluran irigasi hingga bertemu Jalan Desa Jambudesa - Kalijaran yang terletak pada TK 33.03.11.2008-11.2013-001 dengan koordinat $7^{\circ} 18' 21,242''$ LS dan $109^{\circ} 25' 13,001''$ BT dilanjutkan ke arah timur menyusuri saluran air hingga bertemu simpul batas antara Desa Jambudesa dan Desa Kalijaran Kecamatan Karanganyar dengan Desa Kasih Kecamatan Kertanegara yang terletak pada TK 33.03.11.2008-11.2013-18.2008-000 dengan koordinat $7^{\circ} 18' 20,983''$ LS dan $109^{\circ} 25' 17,354''$ BT.
- b. Batas antara Desa Kalijaran Kecamatan Karanganyar dengan Desa Kasih Kecamatan Kertanegara adalah dimulai dari simpul batas antara Desa Jambudesa dan Desa Kalijaran Kecamatan Karanganyar dengan Desa Kasih Kecamatan Kertanegara yang terletak pada TK 33.03.11.2008-11.2013-18.2008-000 dengan koordinat $7^{\circ} 18' 20,983''$ LS dan $109^{\circ} 25' 17,354''$ BT ke arah Tenggara menyusuri saluran air hingga bertemu pematang sawah yang terletak pada TK 33.03.11.2013-18.2008-001 dengan koordinat $7^{\circ} 18' 23,450''$ LS dan $109^{\circ} 25' 17,532''$ BT dilanjutkan ke arah Tenggara menyusuri pematang sawah hingga bertemu kebun kepemilikan yang terletak pada TK 33.03.11.2013-18.2008-002 dengan koordinat $7^{\circ} 18' 24,773''$ LS dan $109^{\circ} 25' 18,663''$ BT dilanjutkan ke arah Tenggara menyusuri kebun kepemilikan hingga bertemu pematang sawah yang terletak pada TK 33.03.11.2013-18.2008-003 dengan koordinat $7^{\circ} 18' 25,849''$ LS dan $109^{\circ} 25' 17,707''$ BT dilanjutkan ke arah Barat Daya menyusuri pematang sawah hingga bertemu Gudang Kasur yang terletak pada TK 33.03.11.2013-18.2008-004 dengan koordinat $7^{\circ} 18' 26,697''$ LS dan $109^{\circ} 25' 17,297''$ BT dilanjutkan ke arah Barat Daya melewati tepi Jalan Gudang Kasur hingga bertemu as Jalan Raya Sersan Sayuti yang terletak pada TK 33.03.11.2013-18.2008-005 dengan koordinat $7^{\circ} 18' 27,548''$ LS dan $109^{\circ} 25' 16,892''$ BT dilanjutkan ke arah Selatan menyusuri tepi sawah hingga bertemu kebun kepemilikan yang terletak pada TK 33.03.11.2013-18.2008-006 dengan koordinat $7^{\circ} 18' 30,729''$ LS dan $109^{\circ} 25' 16,678''$ BT dilanjutkan ke arah Tenggara menyusuri kebun kepemilikan hingga bertemu pematang sawah yang terletak pada TK 33.03.11.2013-18.2008-007 dengan koordinat $7^{\circ} 18' 32,177''$ LS dan 109°

25' 17,675" BT dilanjutkan ke arah Timur menyusuri pematang sawah hingga bertemu objek tertentu di pematang sawah yang terletak pada TK 33.03.11.2013-18.2008-008 dengan koordinat 7° 18' 32,825" LS dan 109° 25' 18,168" BT dilanjutkan ke arah Timur menyusuri pematang sawah hingga bertemu saluran air yang terletak pada TK 33.03.11.2013-18.2008-009 dengan koordinat 7° 18' 32,825" LS dan 109° 25' 19,278" BT dilanjutkan ke arah Barat Daya menyusuri saluran air hingga bertemu pematang sawah yang terletak pada TK 33.03.11.2013-18.2008-010 dengan koordinat 7° 18' 35,371" LS dan 109° 25' 17,529" BT dilanjutkan ke arah Tenggara menyusuri pematang sawah hingga bertemu pematang sawah yang terletak pada TK 33.03.11.2013-18.2008-011 dengan koordinat 7° 18' 38,910" LS dan 109° 25' 21,067" BT dilanjutkan ke arah Barat Daya menyusuri pematang sawah hingga bertemu pematang sawah yang terletak pada TK 33.03.11.2013-18.2008-012 dengan koordinat 7° 18' 40,612" LS dan 109° 25' 20,374" BT dilanjutkan ke arah Barat Laut menyusuri pematang sawah hingga bertemu pematang sawah yang terletak pada TK 33.03.11.2013-18.2008-013 dengan koordinat 7° 18' 40,368" LS dan 109° 25' 19,325" BT dilanjutkan ke arah Barat Daya menyusuri pematang sawah hingga bertemu pematang sawah yang terletak pada TK 33.03.11.2013-18.2008-014 dengan koordinat 7° 18' 40,906" LS dan 109° 25' 17,982" BT dilanjutkan ke arah Barat Laut menyusuri pematang sawah hingga bertemu pematang sawah yang terletak pada TK 33.03.11.2013-18.2008-015 dengan koordinat 7° 18' 40,067" LS dan 109° 25' 14,024" BT dilanjutkan ke arah Barat Daya menyusuri pematang sawah hingga bertemu pematang sawah yang terletak pada TK 33.03.11.2013-18.2008-016 dengan koordinat 7° 18' 42,651" LS dan 109° 25' 13,144" BT dilanjutkan ke arah Tenggara menyusuri pematang sawah hingga bertemu saluran air yang terletak pada TK 33.03.11.2013-18.2008-017 dengan koordinat 7° 18' 44,065" LS dan 109° 25' 14,863" BT dilanjutkan ke arah Tenggara menyusuri pematang sawah hingga bertemu Jalan Dukuh Silendang Kasih yang terletak pada TK 33.03.11.2013-18.2008-018 dengan koordinat 7° 18' 46,183" LS dan 109° 25' 15,379" BT dilanjutkan ke arah Barat melewati tepi Jalan Dukuh Silendang Kasih hingga bertemu saluran air yang terletak pada TK 33.03.11.2013-18.2008-019 dengan koordinat 7° 18' 45,945" LS dan 109° 25' 13,469" BT dilanjutkan ke arah Selatan menyusuri saluran air hingga bertemu pematang sawah yang terletak pada TK 33.03.11.2013-18.2008-020 dengan koordinat 7° 18' 50,380" LS dan 109° 25' 12,303" BT dilanjutkan ke arah Selatan menyusuri saluran air hingga bertemu pematang sawah yang terletak pada TK 33.03.11.2013-18.2008-021 dengan koordinat 7° 18' 54,603" LS dan 109° 25' 12,634" BT dilanjutkan ke arah Barat Daya menyusuri pematang sawah hingga bertemu as Jalan Kalijaran Purbadana yang terletak pada TK 33.03.11.2013-18.2008-022 dengan koordinat 7° 18' 55,960" LS dan 109° 25' 9,831" BT dilanjutkan ke arah Selatan melewati as Jalan Kalijaran Purbadana hingga bertemu pematang sawah yang terletak pada TK

33.03.11.2013-18.2008-023 dengan koordinat 7° 18' 57,752" LS dan 109° 25' 9,495" BT dilanjutkan ke arah Barat Daya menyusuri pematang sawah hingga bertemu saluran air yang terletak pada TK 33.03.11.2013-18.2008-024 dengan koordinat 7° 18' 58,595" LS dan 109° 25' 7,605" BT dilanjutkan ke arah Barat Laut menyusuri saluran air hingga bertemu pematang sawah yang terletak pada TK 33.03.11.2013-18.2008-025 dengan koordinat 7° 18' 58,612" LS dan 109° 25' 6,787" BT dilanjutkan ke arah Selatan menyusuri pematang sawah hingga bertemu pematang sawah yang terletak pada TK 33.03.11.2013-18.2008-026 dengan koordinat 7° 19' 2,106" LS dan 109° 25' 6,598" BT dilanjutkan ke arah Tenggara menyusuri pematang sawah hingga bertemu as Jalan Kalijaran Purbadana yang terletak pada TK 33.03.11.2013-18.2008-027 dengan koordinat 7° 19' 2,583" LS dan 109° 25' 8,441" BT dilanjutkan ke arah Timur menyusuri pematang sawah hingga bertemu as Kali Tayur yang terletak pada TK 33.03.11.2013-18.2008-028 dengan koordinat 7° 19' 2,999" LS dan 109° 25' 10,334" BT dilanjutkan ke arah Utara menyusuri as Kali Tayur hingga bertemu as Jembatan Kali Tayur Dukuh Panggi yang terletak pada TK 33.03.11.2013-18.2008-029 dengan koordinat 7° 19' 0,019" LS dan 109° 25' 11,238" BT dilanjutkan ke arah Timur Laut menyusuri as Kali Tayur hingga bertemu pematang sawah yang terletak pada TK 33.03.11.2013-18.2008-030 dengan koordinat 7° 18' 57,206" LS dan 109° 25' 12,757" BT dilanjutkan ke arah Tenggara menyusuri pematang sawah hingga bertemu pematang sawah yang terletak pada TK 33.03.11.2013-18.2008-031 dengan koordinat 7° 18' 57,789" LS dan 109° 25' 15,457" BT dilanjutkan ke arah Timur Laut menyusuri pematang sawah hingga bertemu kebun kepemilikan yang terletak pada TK 33.03.11.2013-18.2008-032 dengan koordinat 7° 18' 56,322" LS dan 109° 25' 17,129" BT dilanjutkan ke arah Barat Laut menyusuri kebun kepemilikan hingga bertemu pematang sawah yang terletak pada TK 33.03.11.2013-18.2008-033 dengan koordinat 7° 18' 55,351" LS dan 109° 25' 16,455" BT dilanjutkan ke arah Utara menyusuri pematang sawah hingga bertemu saluran air yang terletak pada TK 33.03.11.2013-18.2008-034 dengan koordinat 7° 18' 54,573" LS dan 109° 25' 16,644" BT dilanjutkan ke arah Timur Laut menyusuri pematang sawah hingga bertemu pematang sawah yang terletak pada TK 33.03.11.2013-18.2008-035 dengan koordinat 7° 18' 53,320" LS dan 109° 25' 17,332" BT dilanjutkan ke arah Tenggara menyusuri pematang sawah hingga bertemu kebun kepemilikan yang terletak pada TK 33.03.11.2013-18.2008-036 dengan koordinat 7° 18' 54,236" LS dan 109° 25' 18,099" BT dilanjutkan ke arah Timur menyusuri kebun kepemilikan hingga bertemu pematang sawah yang terletak pada TK 33.03.11.2013-18.2008-037 dengan koordinat 7° 18' 54,385" LS dan 109° 25' 20,979" BT dilanjutkan ke arah Timur menyusuri pematang sawah hingga bertemu kebun kepemilikan yang terletak pada TK 33.03.11.2013-18.2008-038 dengan koordinat 7° 18' 54,966" LS dan 109° 25' 25,996" BT dilanjutkan ke arah Timur menyusuri kebun kepemilikan hingga bertemu Jalan Lempung

Bawang yang terletak pada TK 33.03.11.2013-18.2008-039 dengan koordinat $7^{\circ} 18' 55,212''$ LS dan $109^{\circ} 25' 28,951''$ BT dilanjutkan ke arah Selatan melewati Jalan Lembung Bawang hingga bertemu kebun kepemilikan yang terletak pada TK 33.03.11.2013-18.2008-040 dengan koordinat $7^{\circ} 18' 55,705''$ LS dan $109^{\circ} 25' 28,887''$ BT dilanjutkan ke arah Tenggara menyusuri kebun kepemilikan hingga bertemu pematang sawah yang terletak pada TK 33.03.11.2013-18.2008-041 dengan koordinat $7^{\circ} 18' 56,756''$ LS dan $109^{\circ} 25' 30,457''$ BT dilanjutkan ke arah Timur menyusuri pematang sawah hingga bertemu saluran air yang terletak pada TK 33.03.11.2013-18.2008-042 dengan koordinat $7^{\circ} 18' 57,135''$ LS dan $109^{\circ} 25' 32,359''$ BT dilanjutkan ke arah Tenggara menyusuri saluran air hingga bertemu simpul batas antara Desa Kalijaran Kecamatan Karanganyar dengan Desa Kasih dan Desa Kertanegara Kecamatan Kertanegara yang terletak pada TK 33.03.11.2013-18.2008-18.2010-000 dengan koordinat $7^{\circ} 19' 2,274''$ LS dan $109^{\circ} 25' 35,482''$ BT.

- c. Batas antara Desa Kalijaran Kecamatan Karanganyar dengan Desa Kertanegara Kecamatan Kertanegara adalah dimulai dari simpul batas antara Desa Kalijaran Kecamatan Karanganyar dengan Desa Kasih dan Desa Kertanegara Kecamatan Kertanegara yang terletak pada TK 33.03.11.2013-18.2008-18.2010-000 dengan koordinat $7^{\circ} 19' 2,274''$ LS dan $109^{\circ} 25' 35,482''$ BT ke arah Selatan menyusuri saluran air hingga bertemu pematang sawah yang terletak pada TK 33.03.11.2013-18.2010-001 dengan koordinat $7^{\circ} 19' 5,206''$ LS dan $109^{\circ} 25' 33,848''$ BT dilanjutkan ke arah Barat Daya menyusuri pematang sawah hingga bertemu pematang sawah yang terletak pada TK 33.03.11.2013-18.2010-002 dengan koordinat $7^{\circ} 19' 11,975''$ LS dan $109^{\circ} 25' 30,275''$ BT dilanjutkan ke arah Tenggara menyusuri pematang sawah hingga bertemu saluran air yang terletak pada TK 33.03.11.2013-18.2010-003 dengan koordinat $7^{\circ} 19' 13,660''$ LS dan $109^{\circ} 25' 30,613''$ BT dilanjutkan ke arah Tenggara menyusuri saluran air hingga bertemu tepi Jalan Kalijaran - Kertanegara yang terletak pada TK 33.03.11.2013-18.2010-004 dengan koordinat $7^{\circ} 19' 16,728''$ LS dan $109^{\circ} 25' 31,874''$ BT dilanjutkan ke arah Timur melewati tepi Jalan Kalijaran - Kertanegara hingga bertemu pematang sawah yang terletak pada TK 33.03.11.2013-18.2010-005 dengan koordinat $7^{\circ} 19' 16,673''$ LS dan $109^{\circ} 25' 33,737''$ BT dilanjutkan ke arah Barat Daya menyusuri pematang sawah hingga bertemu objek tertentu di pematang sawah yang terletak pada TK 33.03.11.2013-18.2010-006 dengan koordinat $7^{\circ} 19' 21,132''$ LS dan $109^{\circ} 25' 30,091''$ BT dilanjutkan ke arah Tenggara menyusuri pematang sawah hingga bertemu pematang sawah yang terletak pada TK 33.03.11.2013-18.2010-007 dengan koordinat $7^{\circ} 19' 23,304''$ LS dan $109^{\circ} 25' 33,084''$ BT dilanjutkan ke arah Timur Laut menyusuri pematang sawah hingga bertemu pematang sawah yang terletak pada TK 33.03.11.2013-18.2010-008 dengan koordinat $7^{\circ} 19' 21,974''$ LS dan $109^{\circ} 25' 33,377''$ BT dilanjutkan ke arah

Timur menyusuri pematang sawah hingga bertemu saluran air yang terletak pada TK 33.03.11.2013-18.2010-009 dengan koordinat 7° 19' 21,923" LS dan 109° 25' 33,894" BT dilanjutkan ke arah Tenggara menyusuri pematang sawah hingga bertemu pematang sawah yang terletak pada TK 33.03.11.2013-18.2010-010 dengan koordinat 7° 19' 22,320" LS dan 109° 25' 34,452" BT dilanjutkan ke arah Barat Daya menyusuri pematang sawah hingga bertemu saluran air yang terletak pada TK 33.03.11.2013-18.2010-011 dengan koordinat 7° 19' 23,082" LS dan 109° 25' 34,236" BT dilanjutkan ke arah Timur menyusuri saluran air hingga bertemu pematang sawah yang terletak pada TK 33.03.11.2013-18.2010-012 dengan koordinat 7° 19' 26,082" LS dan 109° 25' 36,204" BT dilanjutkan ke arah Tenggara menyusuri pematang sawah hingga bertemu objek tertentu di pematang sawah yang terletak pada TK 33.03.11.2013-18.2010-013 dengan koordinat 7° 19' 26,346" LS dan 109° 25' 37,506" BT dilanjutkan ke arah Selatan menyusuri pematang sawah hingga bertemu kebun kepemilikan yang terletak pada TK 33.03.11.2013-18.2010-014 dengan koordinat 7° 19' 28,668" LS dan 109° 25' 37,841" BT dilanjutkan ke arah Tenggara menyusuri kebun kepemilikan hingga bertemu as Jalan Purbadana - Karangkabur yang terletak pada TK 33.03.11.2013-18.2010-015 dengan koordinat 7° 19' 30,270" LS dan 109° 25' 38,106" BT dilanjutkan ke arah Selatan menyusuri kebun kepemilikan hingga bertemu kebun kepemilikan yang terletak pada TK 33.03.11.2013-18.2010-016 dengan koordinat 7° 19' 33,204" LS dan 109° 25' 37,776" BT dilanjutkan ke arah Tenggara menyusuri kebun kepemilikan hingga bertemu objek tertentu di kebun kepemilikan yang terletak pada TK 33.03.11.2013-18.2010-017 dengan koordinat 7° 19' 33,825" LS dan 109° 25' 39,368" BT dilanjutkan ke arah Selatan menyusuri kebun kepemilikan hingga bertemu kebun kepemilikan yang terletak pada TK 33.03.11.2013-18.2010-018 dengan koordinat 7° 19' 35,920" LS dan 109° 25' 38,245" BT dilanjutkan ke arah Barat menyusuri kebun kepemilikan hingga bertemu kebun kepemilikan yang terletak pada TK 33.03.11.2013-18.2010-019 dengan koordinat 7° 19' 35,982" LS dan 109° 25' 36,288" BT dilanjutkan ke arah Barat Daya menyusuri kebun kepemilikan hingga bertemu kebun kepemilikan yang terletak pada TK 33.03.11.2013-18.2010-020 dengan koordinat 7° 19' 37,783" LS dan 109° 25' 35,520" BT dilanjutkan ke arah Tenggara menyusuri kebun kepemilikan hingga bertemu simpul batas antara Desa Kalijaran Kecamatan Karanganyar dengan Desa Kertanegara dan Desa Mergasana Kecamatan Kertanegara yang terletak pada TK 33.03.11.2013-18.2010-18.2011-000 dengan koordinat 7° 19' 38,206" LS dan 109° 25' 37,351" BT.

- d. Batas antara Desa Kalijaran Kecamatan Karanganyar dengan Desa Mergasana Kecamatan Kertanegara adalah dimulai dari simpul batas antara Desa Kalijaran Kecamatan Karanganyar dengan Desa Kertanegara dan Desa Mergasana Kecamatan Kertanegara yang terletak pada TK

33.03.11.2013-18.2010-18.2011-000 dengan koordinat 7° 19' 38,206" LS dan 109° 25' 37,351" BT ke arah Barat Daya menyusuri kebun kepemilikan hingga bertemu simpul batas antara Desa Kalijaran dan Desa Kaliori Kecamatan Karanganyar dengan Desa Mergasana Kecamatan Kertanegara yang terletak pada TK 33.03.11.2013-11.2014-18.2011-000 dengan koordinat 7° 19' 44,545" LS dan 109° 25' 33,503" BT.

- e. Batas antara Desa Kalijaran dengan Desa Kaliori Kecamatan Karanganyar adalah dimulai dari simpul batas antara Desa Tangkisan Kecamatan Mrebet dengan Desa Kalijaran dan Desa Kaliori Kecamatan Karanganyar yang terletak pada TK 33.03.08.2004-11.2013-11.2014-000 dengan koordinat 7° 19' 51,696" LS dan 109° 24' 14,784" BT ke arah timur laut menyusuri as Sungai Kijing hingga bertemu objek tertentu di as Sungai Kijing yang terletak pada TK 33.03.11.2013-11.2014-001 dengan koordinat 7° 19' 41,168" LS dan 109° 24' 39,915" BT dilanjutkan ke arah Timur Laut menyusuri as Sungai Kijing hingga bertemu pematang sawah yang terletak pada TK 33.03.11.2013-11.2014-002 dengan koordinat 7° 19' 30,374" LS dan 109° 24' 58,910" BT dilanjutkan ke arah Barat Laut menyusuri pematang sawah hingga bertemu objek tertentu di pematang sawah yang terletak pada TK 33.03.11.2013-11.2014-003 dengan koordinat 7° 19' 25,584" LS dan 109° 24' 53,736" BT dilanjutkan ke arah Utara menyusuri pematang sawah hingga bertemu objek tertentu di pematang sawah yang terletak pada TK 33.03.11.2013-11.2014-004 dengan koordinat 7° 19' 24,156" LS dan 109° 24' 53,580" BT dilanjutkan ke arah Tenggara menyusuri pematang sawah hingga bertemu pematang sawah yang terletak pada TK 33.03.11.2013-11.2014-005 dengan koordinat 7° 19' 25,220" LS dan 109° 24' 55,458" BT dilanjutkan ke arah Tenggara menyusuri pematang sawah hingga bertemu pematang sawah yang terletak pada TK 33.03.11.2013-11.2014-006 dengan koordinat 7° 19' 26,178" LS dan 109° 24' 57,534" BT dilanjutkan ke arah Timur Laut menyusuri pematang sawah hingga bertemu tepi Jalan Raya Karanganyar - Kaliori yang terletak pada TK 33.03.11.2013-11.2014-007 dengan koordinat 7° 19' 24,558" LS dan 109° 24' 58,434" BT dilanjutkan ke arah Tenggara melewati tepi Jalan Raya Karanganyar - Kaliori hingga bertemu objek tertentu di pematang sawah yang terletak pada TK 33.03.11.2013-11.2014-008 dengan koordinat 7° 19' 25,998" LS dan 109° 24' 59,628" BT dilanjutkan ke arah Barat Daya menyusuri pematang sawah hingga bertemu pematang sawah yang terletak pada TK 33.03.11.2013-11.2014-009 dengan koordinat 7° 19' 27,318" LS dan 109° 24' 59,538" BT dilanjutkan ke arah Tenggara menyusuri pematang sawah hingga bertemu kebun kepemilikan yang terletak pada TK 33.03.11.2013-11.2014-010 dengan koordinat 7° 19' 28,056" LS dan 109° 25' 0,408" BT dilanjutkan ke arah Timur Laut menyusuri kebun kepemilikan hingga bertemu as Jalan Raya Karanganyar - Kaliori yang terletak pada TK 33.03.11.2013-11.2014-011 dengan koordinat 7° 19' 27,227" LS dan 109° 25' 0,766" BT dilanjutkan ke arah

Timur Laut menyusuri pematang sawah hingga bertemu pematang sawah yang terletak pada TK 33.03.11.2013-11.2014-012 dengan koordinat $77^{\circ} 19' 23,878''$ LS dan $109^{\circ} 25' 1,447''$ BT dilanjutkan ke arah Timur menyusuri pematang sawah hingga bertemu pematang sawah yang terletak pada TK 33.03.11.2013-11.2014-013 dengan koordinat $7^{\circ} 19' 23,820''$ LS dan $109^{\circ} 25' 2,124''$ BT dilanjutkan ke arah Utara menyusuri pematang sawah hingga bertemu pematang sawah yang terletak pada TK 33.03.11.2013-11.2014-014 dengan koordinat $7^{\circ} 19' 22,758''$ LS dan $109^{\circ} 25' 2,148''$ BT dilanjutkan ke arah Timur menyusuri pematang sawah hingga bertemu pematang sawah yang terletak pada TK 33.03.11.2013-11.2014-015 dengan koordinat $7^{\circ} 19' 22,752''$ LS dan $109^{\circ} 25' 3,114''$ BT dilanjutkan ke arah Selatan menyusuri pematang sawah hingga bertemu pematang sawah yang terletak pada TK 33.03.11.2013-11.2014-016 dengan koordinat $7^{\circ} 19' 27,185''$ LS dan $109^{\circ} 25' 4,574''$ BT dilanjutkan ke arah Barat Daya menyusuri pematang sawah hingga bertemu pematang sawah yang terletak pada TK 33.03.11.2013-11.2014-017 dengan koordinat $7^{\circ} 19' 28,416''$ LS dan $109^{\circ} 25' 2,848''$ BT dilanjutkan ke arah Tenggara menyusuri pematang sawah hingga bertemu pematang sawah yang terletak pada TK 33.03.11.2013-11.2014-018 dengan koordinat $7^{\circ} 19' 30,586''$ LS dan $109^{\circ} 25' 5,191''$ BT dilanjutkan ke arah Timur Laut menyusuri pematang sawah hingga bertemu pematang sawah yang terletak pada TK 33.03.11.2013-11.2014-019 dengan koordinat $7^{\circ} 19' 29,090''$ LS dan $109^{\circ} 25' 8,870''$ BT dilanjutkan ke arah Tenggara menyusuri pematang sawah hingga bertemu pematang sawah yang terletak pada TK 33.03.11.2013-11.2014-020 dengan koordinat $7^{\circ} 19' 32,448''$ LS dan $109^{\circ} 25' 12,234''$ BT dilanjutkan ke arah Tenggara menyusuri pematang sawah hingga bertemu as Sungai Kuning yang terletak pada TK 33.03.11.2013-11.2014-021 dengan koordinat $7^{\circ} 19' 33,112''$ LS dan $109^{\circ} 25' 16,821''$ BT dilanjutkan ke arah Timur Laut melintasi as Sungai Kuning hingga bertemu pematang sawah yang terletak pada TK 33.03.11.2013-11.2014-022 dengan koordinat $7^{\circ} 19' 32,640''$ LS dan $109^{\circ} 25' 17,598''$ BT dilanjutkan ke arah Timur melintasi as Sungai Kuning hingga bertemu TPU Dusun Pengempon yang terletak pada TK 33.03.11.2013-11.2014-023 dengan koordinat $7^{\circ} 19' 32,603''$ LS dan $109^{\circ} 25' 18,391''$ BT dilanjutkan ke arah Timur menyusuri TPU Dusun Pengempon hingga bertemu tepi sawah yang terletak pada TK 33.03.11.2013-11.2014-024 dengan koordinat $7^{\circ} 19' 32,425''$ LS dan $109^{\circ} 25' 19,933''$ BT dilanjutkan ke arah Tenggara menyusuri tepi sawah hingga bertemu pematang sawah yang terletak pada TK 33.03.11.2013-11.2014-025 dengan koordinat $7^{\circ} 19' 33,552''$ LS dan $109^{\circ} 25' 20,538''$ BT dilanjutkan ke arah Tenggara menyusuri pematang sawah hingga bertemu saluran air yang terletak pada TK 33.03.11.2013-11.2014-026 dengan koordinat $7^{\circ} 19' 34,579''$ LS dan $109^{\circ} 25' 20,952''$ BT dilanjutkan ke arah Selatan menyusuri pematang sawah hingga bertemu pematang sawah yang terletak pada TK 33.03.11.2013-11.2014-027 dengan koordinat $7^{\circ} 19' 35,707''$ LS dan $109^{\circ} 25' 21,154''$ BT dilanjutkan ke

arah Timur menyusuri pematang sawah hingga bertemu pematang sawah yang terletak pada TK 33.03.11.2013-11.2014-028 dengan koordinat 7° 19' 34,701" LS dan 109° 25' 25,502" BT dilanjutkan ke arah Selatan menyusuri pematang sawah hingga bertemu pematang sawah yang terletak pada TK 33.03.11.2013-11.2014-029 dengan koordinat 7° 19' 40,879" LS dan 109° 25' 26,833" BT dilanjutkan ke arah Timur menyusuri pematang sawah hingga bertemu pematang sawah yang terletak pada TK 33.03.11.2013-11.2014-030 dengan koordinat 7° 19' 41,070" LS dan 109° 25' 31,356" BT dilanjutkan ke arah Utara menyusuri pematang sawah hingga bertemu pematang sawah yang terletak pada TK 33.03.11.2013-11.2014-031 dengan koordinat 7° 19' 38,592" LS dan 109° 25' 31,356" BT dilanjutkan ke arah Timur menyusuri pematang sawah hingga bertemu as Sungai Kuning yang terletak pada TK 33.03.11.2013-11.2014-032 dengan koordinat 7° 19' 38,568" LS dan 109° 25' 32,865" BT dilanjutkan ke arah Timur melintasi as Sungai Kuning hingga bertemu pematang sawah yang terletak pada TK 33.03.11.2013-11.2014-033 dengan koordinat 7° 19' 38,554" LS dan 109° 25' 33,418" BT dilanjutkan ke arah Selatan menyusuri pematang sawah hingga bertemu pematang sawah yang terletak pada TK 33.03.11.2013-11.2014-034 dengan koordinat 7° 19' 38,686" LS dan 109° 25' 33,430" BT dilanjutkan ke arah Timur menyusuri pematang sawah hingga bertemu pematang sawah yang terletak pada TK 33.03.11.2013-11.2014-035 dengan koordinat 7° 19' 38,638" LS dan 109° 25' 33,226" BT dilanjutkan ke arah Tenggara menyusuri pematang sawah hingga bertemu kebun kepemilikan yang terletak pada TK 33.03.11.2013-11.2014-036 dengan koordinat 7° 19' 40,912" LS dan 109° 25' 34,054" BT dilanjutkan ke arah Selatan menyusuri kebun kepemilikan hingga bertemu simpul batas antara Desa Kalijaran dan Desa Kaliori Kecamatan Karanganyar dengan Desa Mergasana Kecamatan Kertanegara yang terletak pada TK 33.03.11.2013-11.2014-18.2011-000 dengan koordinat 7° 19' 44,545" LS dan 109° 25' 33,503" BT.

- f. Batas antara Desa Kalijaran Kecamatan Karanganyar dengan Desa Tangkisan Kecamatan Mrebet adalah dimulai dari simpul batas antara Desa Tangkisan Kecamatan Mrebet dengan Desa Karanganyar dan Desa Kalirajan Kecamatan Karanganyar yang terletak pada TK 33.03.08.2004-11.2010.11.2013-000 dengan koordinat 7° 19' 24,262" LS dan 109° 24' 11,829" BT ke arah Selatan mengikuti pematang sawah hingga bertemu tepi Bukit Glempang yang terletak pada TK 33.03.08.2004-11.2013-001 dengan koordinat 7° 19' 34,395" LS dan 109° 24' 7,006" BT dilanjutkan ke arah Tenggara melewati Bukit Glempang hingga bertemu tepi pematang sawah yang terletak pada TK 33.03.08.2004-11.2013-002 dengan koordinat 7° 19' 38,694" LS dan 109° 24' 9,246" BT dilanjutkan ke arah Tenggara mengikuti pematang sawah hingga bertemu Jalan Tangkisan - Kaliori yang terletak pada TK 33.03.08.2004-11.2013-003 dengan koordinat 7° 19' 47,898" LS dan 109° 24' 11,112" BT dilanjutkan ke arah

Tenggara mengikuti Jalan Tangkisan - Kaliori hingga bertemu Jembatan Kali Kijing yang terletak pada TK 33.03.08.2004-11.2013-004 dengan koordinat 7° 19' 51,000" LS dan 109° 24' 13,872" BT dilanjutkan ke arah Tenggara mengikuti Jalan Tangkisan - Kaliori hingga bertemu simpul batas antara Desa Tangkisan Kecamatan Mrebet dengan Desa Kalijaran dan Desa Kaliori Kecamatan Karanganyar yang terletak pada TK 33.03.08.2004-11.2013-11.2014-000 dengan koordinat 7° 19' 51,696" LS dan 109° 24' 14,784" BT.

- g. Batas antara Desa Kalijaran dengan Desa Karanganyar Kecamatan Karanganyar adalah dimulai dari simpul batas antara Desa Tangkisan Kecamatan Mrebet dengan Desa Karanganyar dan Desa Kalirajan Kecamatan Karanganyar yang terletak pada TK 33.03.08.2004-11.2010.11.2013-000 dengan koordinat 7° 19' 24,262" LS dan 109° 24' 11,829" BT ke arah Tenggara menyusuri pematang sawah hingga bertemu pematang sawah yang terletak pada TK 33.03.11.2010-11.2013-001 dengan koordinat 7° 19' 23,650" LS dan 109° 24' 13,276" BT dilanjutkan ke arah Utara menyusuri pematang sawah hingga bertemu as Kali Tungku yang terletak pada TK 33.03.11.2010-11.2013-002 dengan koordinat 7° 19' 21,976" LS dan 109° 24' 12,893" BT dilanjutkan ke arah Timur menyusuri as Kali Tungku hingga bertemu pematang sawah yang terletak pada TK 33.03.11.2010-11.2013-003 dengan koordinat 7° 19' 20,519" LS dan 109° 24' 15,367" BT dilanjutkan ke arah Timur Laut menyusuri pematang sawah hingga bertemu pematang sawah yang terletak pada TK 33.03.11.2010-11.2013-004 dengan koordinat 7° 19' 18,743" LS dan 109° 24' 16,884" BT dilanjutkan ke arah Barat Laut menyusuri pematang sawah hingga bertemu pematang sawah yang terletak pada TK 33.03.11.2010-11.2013-005 dengan koordinat 7° 19' 18,160" LS dan 109° 24' 16,336" BT dilanjutkan ke arah Timur Laut menyusuri kebun kepemilikan hingga bertemu kebun kepemilikan yang terletak pada TK 33.03.11.2010-11.2013-006 dengan koordinat 7° 19' 17,860" LS dan 109° 24' 16,776" BT dilanjutkan ke arah Barat Laut menyusuri kebun kepemilikan hingga bertemu kebun kepemilikan yang terletak pada TK 33.03.11.2010-11.2013-007 dengan koordinat 7° 19' 17,570" LS dan 109° 24' 16,644" BT dilanjutkan ke arah Timur Laut menyusuri kebun kepemilikan hingga bertemu as Kali Mundu yang terletak pada TK 33.03.11.2010-11.2013-008 dengan koordinat 7° 19' 13,770" LS dan 109° 24' 20,535" BT dilanjutkan ke arah Barat Laut menyusuri as Kali Mundu hingga bertemu kebun kepemilikan yang terletak pada TK 33.03.11.2010-11.2013-009 dengan koordinat 7° 19' 7,830" LS dan 109° 24' 19,596" BT dilanjutkan ke arah Timur Laut menyusuri kebun kepemilikan hingga bertemu kebun

kepemilikan yang terletak pada TK 33.03.11.2010-11.2013-010 dengan koordinat $7^{\circ} 19' 1,200''$ LS dan $109^{\circ} 24' 23,073''$ BT dilanjutkan ke arah Timur menyusuri kebun kepemilikan hingga bertemu kebun kepemilikan yang terletak pada TK 33.03.11.2010-11.2013-011 dengan koordinat $7^{\circ} 19' 1,514''$ LS dan $109^{\circ} 24' 28,251''$ BT dilanjutkan ke arah Utara menyusuri kebun kepemilikan hingga bertemu pematang sawah yang terletak pada TK 33.03.11.2010-11.2013-012 dengan koordinat $7^{\circ} 18' 59,736''$ LS dan $109^{\circ} 24' 28,081''$ BT dilanjutkan ke arah Timur Laut menyusuri pematang sawah hingga bertemu objek tertentu di pematang sawah yang terletak pada TK 33.03.11.2010-11.2013-013 dengan koordinat $7^{\circ} 18' 58,070''$ LS dan $109^{\circ} 24' 29,018''$ BT dilanjutkan ke arah Timur menyusuri pematang sawah hingga bertemu kebun kepemilikan yang terletak pada TK 33.03.11.2010-11.2013-014 dengan koordinat $7^{\circ} 18' 58,012''$ LS dan $109^{\circ} 24' 29,823''$ BT dilanjutkan ke arah Timur Laut menyusuri kebun kepemilikan hingga bertemu saluran air yang terletak pada TK 33.03.11.2010-11.2013-015 dengan koordinat $7^{\circ} 18' 56,759''$ LS dan $109^{\circ} 24' 32,645''$ BT dilanjutkan ke arah Timur Laut menyusuri saluran air hingga bertemu Jalan Desa Dukuh Manis yang terletak pada TK 33.03.11.2010-11.2013-016 dengan koordinat $7^{\circ} 18' 55,401''$ LS dan $109^{\circ} 24' 33,715''$ BT dilanjutkan ke arah Timur melewati tepi Jalan Desa Dukuh Manis hingga bertemu pematang sawah yang terletak pada TK 33.03.11.2010-11.2013-017 dengan koordinat $7^{\circ} 18' 55,441''$ LS dan $109^{\circ} 24' 34,243''$ BT dilanjutkan ke arah Timur Laut melintasi Jalan Dukuh Manis hingga bertemu pematang sawah yang terletak pada TK 33.03.11.2010-11.2013-018 dengan koordinat $7^{\circ} 18' 55,126''$ LS dan $109^{\circ} 24' 35,119''$ BT dilanjutkan ke arah Timur Laut menyusuri pematang sawah hingga bertemu pematang sawah yang terletak pada TK 33.03.11.2010-11.2013-019 dengan koordinat $7^{\circ} 18' 54,176''$ LS dan $109^{\circ} 24' 37,224''$ BT dilanjutkan ke arah Timur Laut menyusuri pematang sawah hingga bertemu pematang sawah yang terletak pada TK 33.03.11.2010-11.2013-020 dengan koordinat $7^{\circ} 18' 54,004''$ LS dan $109^{\circ} 24' 37,238''$ BT dilanjutkan ke arah Timur Laut menyusuri pematang sawah hingga bertemu pematang sawah yang terletak pada TK 33.03.11.2010-11.2013-021 dengan koordinat $7^{\circ} 18' 53,605''$ LS dan $109^{\circ} 24' 37,918''$ BT dilanjutkan ke arah Tenggara menyusuri pematang sawah hingga bertemu pematang sawah yang terletak pada TK 33.03.11.2010-11.2013-022 dengan koordinat $7^{\circ} 18' 53,665''$ LS dan $109^{\circ} 24' 38,077''$ BT dilanjutkan ke arah Timur Laut menyusuri pematang sawah hingga bertemu pematang sawah yang terletak pada TK 33.03.11.2010-11.2013-023 dengan koordinat $7^{\circ} 18' 52,877''$ LS dan $109^{\circ} 24' 39,234''$ BT

dilanjutkan ke arah Barat Laut menyusuri pematang sawah hingga bertemu as Sungai Putat yang terletak pada TK 33.03.11.2010-11.2013-024 dengan koordinat 7° 18' 52,527" LS dan 109° 24' 39,015" BT dilanjutkan ke arah Barat Laut menyusuri as Sungai Putat hingga bertemu as Sungai Putat yang terletak pada TK 33.03.11.2010-11.2013-025 dengan koordinat 7° 18' 49,265" LS dan 109° 24' 37,697" BT dilanjutkan ke arah Timur melintasi as Sungai Putat hingga bertemu pematang sawah yang terletak pada TK 33.03.11.2010-11.2013-026 dengan koordinat 7° 18' 49,151" LS dan 109° 24' 38,017" BT dilanjutkan ke arah Timur Laut menyusuri pematang sawah hingga bertemu kebun kepemilikan yang terletak pada TK 33.03.11.2010-11.2013-027 dengan koordinat 7° 18' 47,306" LS dan 109° 24' 39,125" BT dilanjutkan ke arah Timur menyusuri kebun kepemilikan hingga bertemu jalan setapak yang terletak pada TK 33.03.11.2010-11.2013-028 dengan koordinat 7° 18' 47,467" LS dan 109° 24' 46,660" BT dilanjutkan ke arah Utara melewati jalan setapak hingga bertemu as Jalan Karanganyar - Kaliori yang terletak pada TK 33.03.11.2010-11.2013-029 dengan koordinat 7° 18' 41,952" LS dan 109° 24' 47,022" BT dilanjutkan ke arah Timur melewati as Jalan Karanganyar - Kaliori hingga bertemu tikungan Jalan Karanganyar - Kaliori yang terletak pada TK 33.03.11.2010-11.2013-030 dengan koordinat 7° 18' 41,005" LS dan 109° 24' 51,236" BT dilanjutkan ke arah Utara menyusuri kebun kepemilikan hingga bertemu kebun kepemilikan yang terletak pada TK 33.03.11.2010-11.2013-031 dengan koordinat 7° 18' 40,006" LS dan 109° 24' 51,101" BT dilanjutkan ke arah Timur menyusuri kebun kepemilikan hingga bertemu kebun kepemilikan yang terletak pada TK 33.03.11.2010-11.2013-032 dengan koordinat 7° 18' 39,975" LS dan 109° 24' 51,601" BT dilanjutkan ke arah Tenggara menyusuri kebun kepemilikan hingga bertemu saluran air yang terletak pada TK 33.03.11.2010-11.2013-033 dengan koordinat 7° 18' 40,472" LS dan 109° 24' 51,886" BT dilanjutkan ke arah Tenggara menyusuri saluran air hingga bertemu tepi Jalan Sokawera - Muntang yang terletak pada TK 33.03.11.2010-11.2013-034 dengan koordinat 7° 18' 43,744" LS dan 109° 24' 54,367" BT dilanjutkan ke arah Timur Laut menyusuri tepi Jalan Sokawera - Muntang hingga bertemu pematang sawah yang terletak pada TK 33.03.11.2010-11.2013-035 dengan koordinat 7° 18' 42,084" LS dan 109° 24' 56,445" BT dilanjutkan ke arah Barat Laut menyusuri pematang sawah hingga bertemu pematang sawah yang terletak pada TK 33.03.11.2010-11.2013-036 dengan koordinat 7° 18' 38,589" LS dan 109° 24' 53,260" BT dilanjutkan ke arah Utara menyusuri pematang sawah hingga bertemu saluran irigasi yang terletak pada TK 33.03.11.2010-11.2013-037 dengan koordinat 7° 18' 36,214" LS

dan 109° 24' 53,846" BT dilanjutkan ke arah Utara menyusuri pematang sawah hingga bertemu saluran irigasi yang terletak pada TK 33.03.11.2010-11.2013-038 dengan koordinat 7° 18' 35,548" LS dan 109° 24' 53,908" BT dilanjutkan ke arah Utara menyusuri as Kali Bulan hingga bertemu kebun kepemilikan yang terletak pada TK 33.03.11.2010-11.2013-039 dengan koordinat 7° 18' 34,580" LS dan 109° 24' 53,903" BT dilanjutkan ke arah Barat menyusuri tepi kebun kepemilikan hingga bertemu as Kali Bulan yang terletak pada TK 33.03.11.2010-11.2013-040 dengan koordinat 7° 18' 33,425" LS dan 109° 24' 53,435" BT dilanjutkan ke arah Timur Laut menyusuri pematang sawah hingga bertemu kebun kepemilikan yang terletak pada TK 33.03.11.2010-11.2013-041 dengan koordinat 7° 18' 32,641" LS dan 109° 24' 53,675" BT dilanjutkan ke arah Barat Laut menyusuri tepi kebun kepemilikan hingga bertemu kebun kepemilikan yang terletak pada TK 33.03.11.2010-11.2013-042 dengan koordinat 7° 18' 29,201" LS dan 109° 24' 54,987" BT dilanjutkan ke arah Timur menyusuri kebun kepemilikan hingga bertemu Lapangan Desa Kalijaran yang terletak pada TK 33.03.11.2010-11.2013-043 dengan koordinat 7° 18' 29,322" LS dan 109° 24' 56,703" BT dilanjutkan ke arah Timur menyusuri tepi lapangan Desa Kalijaran hingga bertemu as Jalan Ponpes Sukawarah yang terletak pada TK 33.03.11.2010-11.2013-044 dengan koordinat 7° 18' 29,737" LS dan 109° 24' 59,315" BT dilanjutkan ke arah Tenggara menyusuri saluran air hingga bertemu as Sungai Kuning yang terletak pada TK 33.03.11.2010-11.2013-045 dengan koordinat 7° 18' 32,109" LS dan 109° 25' 7,758" BT dilanjutkan ke arah Utara menyusuri as Sungai Kuning hingga bertemu as Jembatan Sungai Kuning yang terletak pada TK 33.03.11.2010-11.2013-046 dengan koordinat 7° 18' 25,502" LS dan 109° 25' 9,387" BT dilanjutkan ke arah Utara menyusuri as Sungai Kuning hingga bertemu Bendungan Karangmiri yang terletak pada TK 33.03.11.2010-11.2013-047 dengan koordinat 7° 18' 19,917" LS dan 109° 25' 10,653" BT dilanjutkan ke arah Barat Laut menyusuri as Sungai Kuning hingga bertemu simpul batas antara Desa Jambudesa, Desa Karanganyar, dan Desa Kalijaran Kecamatan Karanganyar yang terletak pada TK 33.03.11.2008-11.2010-11.2013-000 dengan koordinat 7° 18' 18,584" LS dan 109° 25' 10,269" BT.

Pasal 5

Peta batas Desa Kalijaran Kecamatan Karanganyar sebagaimana dimaksud dalam Pasal 4 tercantum dalam Lampiran yang merupakan bagian tidak terpisahkan dari Peraturan Bupati ini.

BAB IV
KETENTUAN PENUTUP

Pasal 6

Peraturan Bupati ini mulai berlaku pada tanggal diundangkan.

Agar setiap orang mengetahuinya, memerintahkan pengundangan Peraturan Bupati ini dengan penempatannya dalam Berita Daerah Kabupaten Purbalingga.

Ditetapkan di Purbalingga
pada tanggal 25 Agustus 2023
BUPATI PURBALINGGA,

Ttd

DYAH HAYUNING PRATIWI

Diundangkan di Purbalingga
pada tanggal 25 Agustus 2023

SEKRETARIS DAERAH
KABUPATEN PURBALINGGA,

Ttd

HERNI SULASTI

BERITA DAERAH KABUPATEN PURBALINGGA TAHUN 2023 NOMOR 85

Salinan Sesuai Dengan Aslinya

KEPALA BAGIAN HUKUM,



SOLIKHUN, S.H., M.H.
Pembina Tingkat I

NIP. 19730310 199903 1 007

PETA BATAS DESA

Kode Wilayah : 33.03.11.2013

DESA KALIJARAN

KECAMATAN KARANGANYAR
 KABUPATEN PURBALINGGA
 PROVINSI JAWA TENGAH

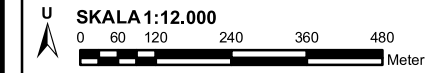

PETUNJUK LETAK PETA

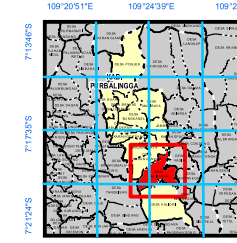
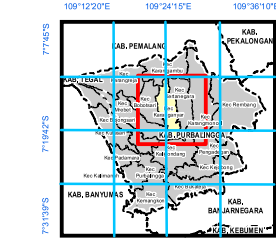

DIAGRAM LOKASI



Sistem Proyeksi : Transverse Mercator
 Sistem Grid : Grid Geografi dan Grid Universal Transverse Mercator
 Datum Horizontal : SRGI 2013

KETERANGAN

- Titik Kartometrik
- Kantor Pemerintahan
- Batas Kabupaten/Kota
- Batas Kecamatan
- Batas Kelurahan/Desa

Daftar Titik Kartometrik

No	Titik Kartometrik	Uraian	UTM
1	157		
2	156		
3	155		
4	154		
5	153		
6	152		
7	151		
8	150		
9	149		
10	148		
11	147		
12	146		
13	145		
14	144		
15	143		
16	142		
17	141		
18	140		
19	139		
20	138		
21	137		
22	136		
23	135		
24	134		
25	133		
26	132		
27	131		
28	130		
29	129		
30	128		
31	127		
32	126		
33	125		
34	124		
35	123		
36	122		
37	121		
38	120		
39	119		
40	118		
41	117		
42	116		
43	115		
44	114		
45	113		
46	112		
47	111		
48	110		
49	109		
50	108		
51	107		
52	106		
53	105		
54	104		
55	103		
56	102		
57	101		
58	100		
59	99		
60	98		
61	97		
62	96		
63	95		
64	94		
65	93		
66	92		
67	91		
68	90		
69	89		
70	88		
71	87		
72	86		
73	85		
74	84		
75	83		
76	82		
77	81		
78	80		
79	79		
80	78		
81	77		
82	76		
83	75		
84	74		
85	73		
86	72		
87	71		
88	70		
89	69		
90	68		
91	67		
92	66		
93	65		
94	64		
95	63		
96	62		
97	61		
98	60		
99	59		
100	58		
101	57		
102	56		
103	55		
104	54		
105	53		
106	52		
107	51		
108	50		
109	49		
110	48		
111	47		
112	46		
113	45		
114	44		
115	43		
116	42		
117	41		
118	40		
119	39		
120	38		
121	37		
122	36		
123	35		
124	34		
125	33		
126	32		
127	31		
128	30		
129	29		
130	28		
131	27		
132	26		
133	25		
134	24		
135	23		
136	22		
137	21		
138	20		
139	19		
140	18		
141	17		
142	16		
143	15		
144	14		
145	13		
146	12		
147	11		
148	10		
149	9		
150	8		
151	7		
152	6		
153	5		
154	4		
155	3		
156	2		
157	1		

BUPATI PURBALINGGA
 Ttd
 DYAH HAYUNING PRATIWI

Sumber Peta : - Citra Tegak Satelit Resolusi Tinggi akuisisi tahun 2013-2015
 - Data batas wilayah administrasi desa/keurahan hasil kegiatan Kespakatatan Teknis Tahun 2021
 - Data batas wilayah administrasi kabupaten/kota
 - Hasil pelacakan batas desa/keurahan tahun 2021

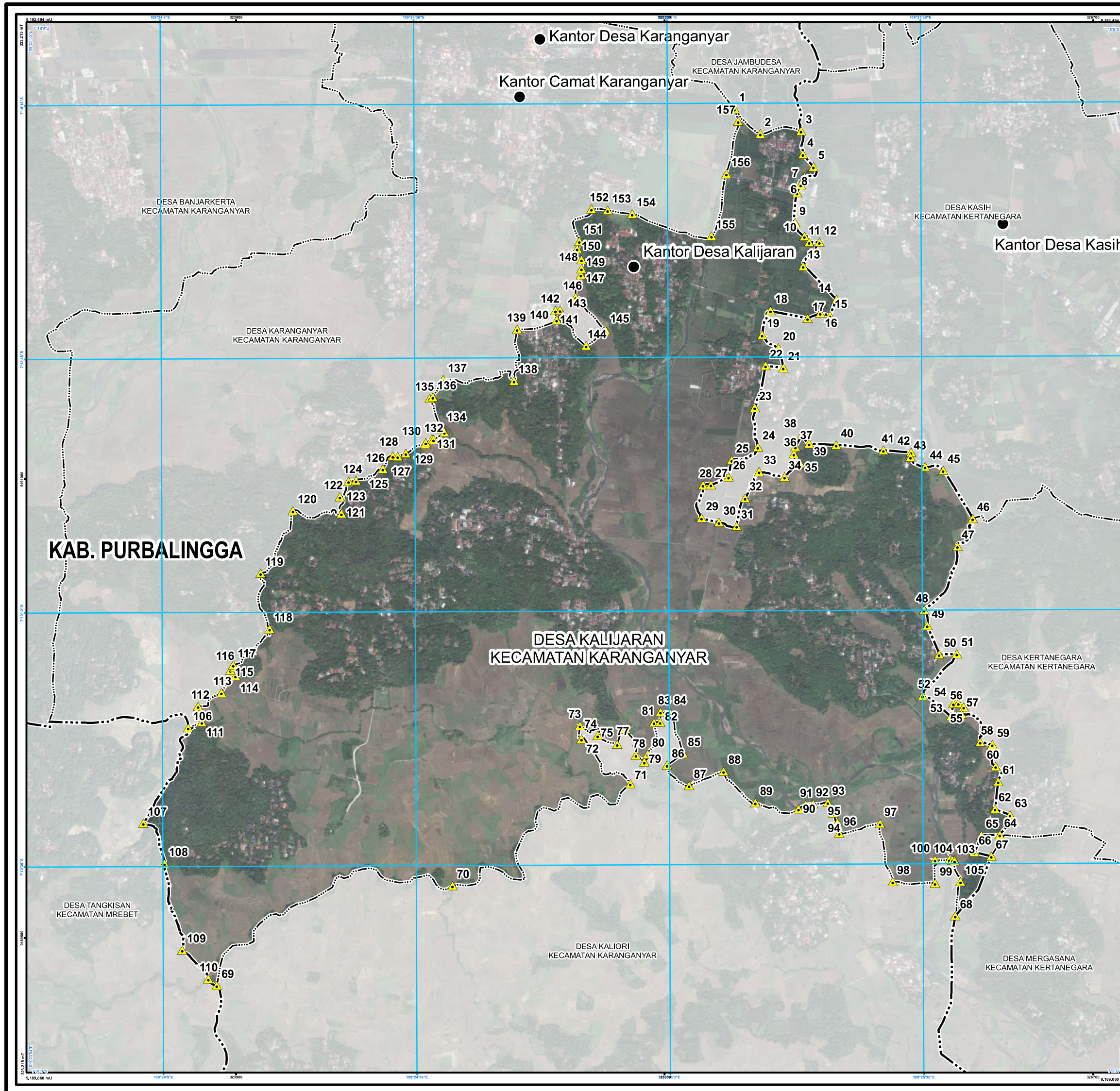

KAB. PURBALINGGA

DESA KALIJARAN
 KECAMATAN KARANGANYAR

DESA KERTANEGARA
 KECAMATAN KERTANEGARA

DESA TANGKISAN
 KECAMATAN MREBET

DESA KALIORI
 KECAMATAN KARANGANYAR

DESA MERGASANA
 KECAMATAN KERTANEGARA