



SALINAN

BUPATI PURBALINGGA  
PROVINSI JAWA TENGAH

PERATURAN BUPATI PURBALINGGA  
NOMOR 179 TAHUN 2023  
TENTANG

BATAS DESA KALIALANG KECAMATAN KEMANGKON  
DENGAN RAHMAT TUHAN YANG MAHA ESA

BUPATI PURBALINGGA,

- Menimbang : bahwa untuk melaksanakan ketentuan Pasal 6 ayat (2) Peraturan Daerah Kabupaten Purbalingga Nomor 7 Tahun 2018 tentang Pedoman Penetapan dan Penegasan Batas Desa, perlu menetapkan Peraturan Bupati tentang Batas Desa Kalialang Kecamatan Kemangkon;
- Mengingat : 1. Undang-Undang Nomor 13 Tahun 1950 tentang Pembentukan Daerah-daerah Kabupaten Dalam Lingkungan Propinsi Djawa Tengah (Berita Negara Republik Indonesia Tahun 1950 Nomor 42);
2. Undang-Undang Nomor 6 Tahun 2014 tentang Desa (Lembaran Negara Republik Indonesia Tahun 2014 Nomor 7, Tambahan Lembaran Negara Republik Indonesia Nomor 5495) sebagaimana telah diubah dengan Undang-undang Nomor 6 Tahun 2023 tentang Penetapan Peraturan Pemerintah Pengganti Undang-Undang Nomor 2 Tahun 2022 tentang Cipta Kerja menjadi Undang-undang (Lembaran Negara Republik Indonesia Tahun 2023 Nomor 41, Tambahan Lembaran Negara Republik Indonesia Nomor 6858);
3. Undang-Undang Nomor 23 Tahun 2014 tentang Pemerintahan Daerah (Lembaran Negara Republik Indonesia Tahun 2014 Nomor 244, Tambahan Lembaran Negara Republik Indonesia Nomor 5587) sebagaimana telah diubah terakhir dengan Undang-undang Nomor 6 Tahun 2023 tentang Penetapan

Peraturan Pemerintah Pengganti Undang-Undang Nomor 2 Tahun 2022 tentang Cipta Kerja menjadi Undang-undang (Lembaran Negara Republik Indonesia Tahun 2023 Nomor 41, Tambahan Lembaran Negara Republik Indonesia Nomor 6858);

4. Peraturan Pemerintah Nomor 43 Tahun 2014 tentang Peraturan Pelaksanaan Undang-Undang Nomor 6 Tahun 2014 tentang Desa (Lembaran Negara Republik Indonesia Tahun 2014 Nomor 123, Tambahan Lembaran Negara Republik Indonesia Nomor 5539) sebagaimana telah diubah beberapa kali terakhir dengan Peraturan Pemerintah Nomor 11 tahun 2019 tentang Perubahan Kedua atas Peraturan Pemerintah Nomor 43 Tahun 2014 tentang Peraturan Pelaksanaan Undang-Undang Nomor 6 Tahun 2014 tentang Desa (Lembaran Negara Republik Indonesia Tahun 2019 Nomor 41, Tambahan Lembaran Negara Republik Indonesia Nomor 6231);
5. Peraturan Presiden Nomor 9 Tahun 2016 tentang Percepatan Pelaksanaan Kebijakan Satu Peta Pada Tingkat Ketelitian Peta Skala 1:50.000 (Tambahan Lembaran Negara Republik Indonesia Tahun 2016 Nomor 28) sebagaimana telah diubah dengan Peraturan Presiden Nomor 23 Tahun 2021 tentang Perubahan Atas Peraturan Presiden Nomor 9 Tahun 2016 tentang Percepatan Pelaksanaan Kebijakan Satu Peta Pada Tingkat Ketelitian Peta Skala 1:50.000 (Lembaran Negara Republik Indonesia Tahun 2021 Nomor 92);
6. Peraturan Daerah Kabupaten Purbalingga Nomor 10 Tahun 2014 tentang Penetapan Desa (Lembaran Daerah Kabupaten Purbalingga Tahun 2014 Nomor 10);
7. Peraturan Daerah Kabupaten Purbalingga Nomor 7 Tahun 2018 tentang Pedoman Penetapan dan Penegasan Batas Desa (Lembaran Daerah Kabupaten Purbalingga Tahun 2018 Nomor 7, Tambahan Lembaran Daerah Kabupaten Purbalingga Nomor 55);
8. Peraturan Menteri Dalam Negeri Nomor 45 Tahun 2016 tentang Pedoman Penetapan dan Penegasan Batas Desa (Berita Negara Republik Indonesia Tahun 2016 Nomor 1038).

MEMUTUSKAN:

Menetapkan : PERATURAN BUPATI TENTANG BATAS DESA KALIALANG KECAMATAN KEMANGKON.

## BAB I KETENTUAN UMUM

### Pasal 1

1. Daerah adalah Kabupaten Purbalingga.
2. Bupati adalah Bupati Purbalingga.
3. Kecamatan adalah bagian dari kabupaten yang dipimpin oleh camat.
4. Desa adalah kesatuan masyarakat hukum yang memiliki batas wilayah yang berwenang untuk mengatur dan mengurus urusan pemerintahan, kepentingan masyarakat setempat berdasarkan prakarsa masyarakat, hak asal usul, dan/atau hak tradisional yang diakui dan dihormati dalam sistem pemerintahan Negara Kesatuan Republik Indonesia.
5. Batas adalah tanda pemisah antara desa yang bersebelahan baik berupa batas alam maupun batas buatan.
6. Batas Desa adalah pembatasan wilayah administrasi pemerintahan antar Desa yang merupakan rangkaian titik-titik koordinat yang berada pada permukaan bumi dapat berupa tanda-tanda alam seperti igir/punggung gunung/pegunungan (*watershed*), median sungai dan/atau unsur buatan di lapangan yang dituangkan dalam bentuk peta.
7. Penetapan Batas Desa adalah proses penetapan batas desa secara kartometrik di atas suatu peta dasar yang disepakati.
8. Metode kartometrik adalah penelusuran/penarikan garis batas pada peta kerja dan pengukuran/perhitungan posisi titik, garis, jarak dan luas cakupan wilayah dengan menggunakan peta dasar dan informasi geospasial lainnya sebagai pendukung.
9. Penegasan batas desa adalah kegiatan penentuan titik-titik koordinat batas Desa yang dapat dilakukan dengan metode kartometrik dan/atau survey di lapangan, yang dituangkan dalam bentuk peta batas dengan daftar titik-titik koordinat batas Desa.
10. Peta batas Desa adalah peta yang menyajikan semua unsur batas dan unsur lainnya, seperti pilar batas, garis batas, toponimi perairan dan transportasi.
11. Bujur Timur yang selanjutnya disingkat BT adalah garis khayal di belahan bumi bagian timur yang menghubungkan titik Kutub Utara dengan titik Kutub Selatan Bumi.
12. Lintang Selatan yang selanjutnya disingkat LS adalah garis khayal yang digunakan untuk menentukan lokasi di belahan bumi bagian selatan terhadap garis khatulistiwa.
13. Titik Kartometrik yang selanjutnya disingkat TK adalah koordinat hasil pengukuran/penghitungan posisi titik dengan menggunakan peta dasar.

### Pasal 2

- (1) Peraturan Bupati ini mengatur tentang Batas Desa Kalialang Kecamatan Kemangkon.

- (2) Batas Desa sebagaimana dimaksud pada ayat (1) dilaksanakan melalui tahapan:
  - a. penetapan batas desa; dan
  - b. penegasan batas desa.
- (3) Tahapan sebagaimana dimaksud pada ayat (2) dilakukan melalui:
  - a. metode kartometrik; dan
  - b. survei dilapangan.

## BAB II PENETAPAN BATAS DESA

### Pasal 3

Penetapan Batas Desa Kalialang Kecamatan Kemangkon sebagaimana dimaksud dalam pasal 2 ayat (2) huruf a adalah sebagai berikut :

- a. Sebelah utara : Desa Karangtengah Kecamatan Kemangkon;
- b. Sebelah timur : Desa Sumilir Kecamatan Kemangkon;
- c. Sebelah selatan : Desa Kedungbenda Kecamatan Kemangkon; dan
- d. Sebelah barat : Kabupaten Banyumas dan Desa Jompo Kecamatan Kalimanah.

## BAB III PENEGASAN BATAS DESA

### Pasal 4

Penegasan Batas Desa Kalialang Kecamatan Kemangkon sebagaimana dimaksud dalam pasal 2 ayat (2) huruf b adalah:

- a. Batas antara Desa Kalialang dengan Desa Karangtengah Kecamatan Kemangkon adalah dimulai dari simpul batas antara Desa Sumilir, Desa Kalialang, dan Desa Karangtengah Kecamatan Kemangkon yang terletak pada TK 33.03.01.2012-01.2013-01.2014-000 dengan koordinat  $7^{\circ} 27' 13,325''$  LS dan  $109^{\circ} 20' 55,337''$  BT ke arah barat melewati pematang sawah hingga bertemu irigasi yang terletak pada TK 33.03.01.2013-01.2014-001 dengan koordinat  $7^{\circ} 27' 13,421''$  LS dan  $109^{\circ} 20' 54,285''$  BT dilanjutkan ke arah selatan menyusuri irigasi hingga bertemu irigasi yang terletak pada TK 33.03.01.2013-01.2014-002 dengan koordinat  $7^{\circ} 27' 13,719''$  LS dan  $109^{\circ} 20' 54,288''$  BT dilanjutkan ke arah barat laut melewati pematang sawah hingga bertemu irigasi yang terletak pada TK 33.03.01.2013-01.2014-003 dengan koordinat  $7^{\circ} 27' 11,919''$  LS dan  $109^{\circ} 20' 42,709''$  BT dilanjutkan ke arah barat laut melewati pematang sawah hingga bertemu tepi Jalan Desa Karangtengah - Kalialang yang terletak

pada TK 33.03.01.2013-01.2014-004 dengan koordinat  $7^{\circ} 27' 6,442''$  LS dan  $109^{\circ} 20' 39,759''$  BT dilanjutkan ke arah barat laut melewati tepi Jalan Desa Karangtengah - Kalialang hingga bertemu pematang sawah yang terletak pada TK 33.03.01.2013-01.2014-005 dengan koordinat  $7^{\circ} 27' 5,914''$  LS dan  $109^{\circ} 20' 38,850''$  BT dilanjutkan ke arah barat laut melewati pematang sawah hingga bertemu simpul batas antara Desa Kalialang, Desa Karangtengah Kecamatan Kemangkon, dan Desa Jompo Kecamatan Kalimanah yang terletak pada TK 33.03.01.2013-01.2014-06.2001-000 dengan koordinat  $7^{\circ} 26' 53,340''$  LS dan  $109^{\circ} 20' 30,144''$  BT.

- b. Batas antara Desa Kalialang dengan Desa Sumilir Kecamatan Kemangkon adalah dimulai dari simpul batas antara Desa Sumilir, Desa Kalialang, dan Desa Karangtengah Kecamatan Kemangkon yang terletak pada TK 33.03.01.2012-01.2013-01.2014-000 dengan koordinat  $7^{\circ} 27' 13,325''$  LS dan  $109^{\circ} 20' 55,337''$  BT ke arah selatan melewati pematang sawah hingga bertemu saluran air yang terletak pada TK 33.03.01.2012-01.2013-001 dengan koordinat  $7^{\circ} 27' 20,877''$  LS dan  $109^{\circ} 20' 54,799''$  BT dilanjutkan ke arah barat daya menyusuri saluran air hingga bertemusaluran air yang terletak pada TK 33.03.01.2012-01.2013-002 dengan koordinat  $7^{\circ} 27' 22,104''$  LS dan  $109^{\circ} 20' 54,208''$  BT dilanjutkan ke arah tenggara melewati pematang sawah hingga bertempematang sawah yang terletak pada TK 33.03.01.2012-01.2013-003 dengan koordinat  $7^{\circ} 27' 23,006''$  LS dan  $109^{\circ} 20' 57,242''$  BT dilanjutkan ke arah selatan melewati pematang sawah hingga bertempematang sawah yang terletak pada TK 33.03.01.2012-01.2013-004 dengan koordinat  $7^{\circ} 27' 39,150''$  LS dan  $109^{\circ} 20' 48,456''$  BT dilanjutkan ke arah selatan melewati pematang sawah hingga bertemu pekarangan yang terletak pada TK 33.03.01.2012-01.2013-005 dengan koordinat  $7^{\circ} 28' 6,791''$  LS dan  $109^{\circ} 20' 43,545''$  BT dilanjutkan ke arah tenggara melewati pekarangan hingga bertemu saluran air yang terletak pada TK 33.03.01.2012-01.2013-006 dengan koordinat  $7^{\circ} 28' 7,692''$  LS dan  $109^{\circ} 20' 45,405''$  BT dilanjutkan ke arah selatan menyusuri saluran air hingga bertemu Jalan Raya Kalialang - Sumilir yang terletak pada TK 33.03.01.2012-01.2013-007 dengan koordinat  $7^{\circ} 28' 13,143''$  LS dan  $109^{\circ} 20' 44,420''$  BT dilanjutkan ke arah selatan menyusuri saluran air hingga bertemu simpul batas antara Desa Kedungbenda, Desa Sumilir, dan Desa Kalialang Kecamatan Kemangkon yang terletak pada TK 33.03.01.2001-

01.2012-01.2013-000 dengan koordinat 7° 28' 16,745" LS dan 109° 20' 43,344" BT.

- c. Batas antara Desa Kalialang dengan Desa Kedungbenda Kecamatan Kemangkon adalah dimulai dari simpul batas antara Desa Kedungbenda, Desa Sumilir, dan Desa Kalialang Kecamatan Kemangkon yang terletak pada TK 33.03.01.2001-01.2012-01.2013-000 dengan koordinat 7° 28' 16,745" LS dan 109° 20' 43,344" BT ke arah barat laut menyusuri Sungai Klawing hingga bertemu simpul batas antara Kabupaten Banyumas dengan Desa Kedungbenda dan Desa Kalialang Kecamatan Kemangkon yang terletak pada TK 33.02-33.03.01.2001-01.2013-000 dengan koordinat 7° 28' 10,642" LS dan 109° 19' 54,363" BT.
- d. Batas antara Desa Kalialang Kecamatan Kemangkon dengan Desa Jompo Kecamatan Kemangkon adalah dimulai dari simpul batas antara Desa Kalialang, Desa Karangtengah Kecamatan Kemangkon, dan Desa Jompo Kecamatan Kalimanah yang terletak pada TK 33.03.01.2013-01.2014-06.2001-000 dengan koordinat 7° 26' 53,340" LS dan 109° 20' 30,144" BT ke arah barat daya melewati pematang sawah hingga bertemu simpul batas antara Kabupaten Banyumas dengan desa Kalialang Kecamatan Kemangkon dan Desa Jompo Kecamatan Kalimanah yang terletak pada TK 33.02-33.03.01.2013-06.2001-000 dengan koordinat 7° 26' 58,725" LS dan 109° 20' 27,442" BT.

#### Pasal 5

Ketentuan mengenai Batas Desa Kalialang Kecamatan Kemangkon dengan Kabupaten Banyumas mendasarkan ketentuan peraturan perundang-undangan yang mengatur tentang Batas Daerah Kabupaten Purbalingga dengan Kabupaten Banyumas.

#### Pasal 6

Peta Batas Desa dan Titik Kartometrik sebagaimana dimaksud dalam Pasal 4 tercantum dalam Lampiran yang merupakan bagian tidak terpisahkan dari Peraturan Bupati ini.

### BAB IV KETENTUAN PENUTUP Pasal 7

Peraturan Bupati ini mulai berlaku pada tanggal diundangkan.

Agar setiap orang mengetahuinya, memerintahkan pengundangan Peraturan Bupati ini dengan penempatannya dalam Berita Daerah Kabupaten Purbalingga.

Ditetapkan di Purbalingga  
pada tanggal 7 September 2023  
BUPATI PURBALINGGA,  
Ttd  
DYAH HAYUNING PRATIWI

Diundangkan di Purbalingga  
pada tanggal 7 September 2023

SEKRETARIS DAERAH  
KABUPATEN PURBALINGGA,  
Ttd  
HERNI SULASTI

BERITA DAERAH KABUPATEN PURBALINGGA TAHUN 2023 NOMOR 179

Salinan Sesuai Dengan Aslinya

KEPALA BAGIAN HUKUM,

  
SOLIKHUN, S.H., M.H.  
Pembina Tingkat I  
NIP. 19730310 199903 1 007

# PETA BATAS DESA

Kode Wilayah : 33.03.01.2013

## DESA KALIALANG

KECAMATAN KEMANGKON  
 KABUPATEN PURBALINGGA  
 PROVINSI JAWA TENGAH

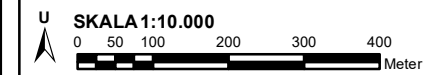

PETUNJUK LETAK PETA

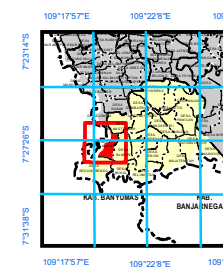
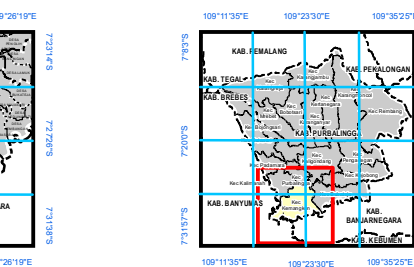

DIAGRAM LOKASI



Sistem Proyeksi : ..... Transverse Mercator  
 Sistem Grid : ..... Grid Geografi dan Grid Universal Transverse Mercator  
 Datum Horizontal : ..... SRGI 2013

DICETAK DAN DITERBITKAN OLEH :  
 PEMERINTAH KABUPATEN PURBALINGGA  
 Jl. Onje No.1 B Telp. (0281) 891012-891059-891430-891452  
 Website : www.purbalinggakab.go.id  
 © Copyright 2021, All Rights Reserved.  
 © Hak cipta dilindungi oleh Undang-Undang Republik Indonesia

### KETERANGAN

- Titik Kartometrik
- Kantor Pemerintahan
- Batas Kabupaten/Kota
- Batas Kecamatan
- Batas Kelurahan/Desa

### Daftar Titik Kartometrik

Nomor	Titik Kartometrik	Koordinat			
		Geografis		UTM	
1	TK 33.03.01.2012-01.2013-01.2014-000	7° 27' 13,325" LS	109° 20' 55,337" BT	317770,050	9175754,805
2	TK 33.03.01.2013-01.2014-001	7° 27' 13,421" LS	109° 20' 54,285" BT	317737,799	9175751,741
3	TK 33.03.01.2013-01.2014-002	7° 27' 13,719" LS	109° 20' 54,288" BT	317737,915	9175742,568
4	TK 33.03.01.2013-01.2014-003	7° 27' 11,919" LS	109° 20' 42,709" BT	317382,660	9175796,551
5	TK 33.03.01.2013-01.2014-004	7° 27' 6,442" LS	109° 20' 39,759" BT	317291,582	9175964,448
6	TK 33.03.01.2013-01.2014-005	7° 27' 5,914" LS	109° 20' 38,850" BT	317263,643	9175980,561
7	TK 33.03.01.2013-01.2014-06.2001-000	7° 26' 53,340" LS	109° 20' 30,144" BT	316995,235	9176365,859
8	TK 33.03.01.2012-01.2013-001	7° 27' 20,877" LS	109° 20' 54,799" BT	317754,409	9175522,752
9	TK 33.03.01.2012-01.2013-002	7° 27' 22,104" LS	109° 20' 54,208" BT	317736,429	9175484,980
10	TK 33.03.01.2012-01.2013-003	7° 27' 23,006" LS	109° 20' 57,242" BT	317829,576	9175457,606
11	TK 33.03.01.2012-01.2013-004	7° 27' 39,150" LS	109° 20' 48,456" BT	317562,012	9174960,640
12	TK 33.03.01.2012-01.2013-005	7° 28' 6,791" LS	109° 20' 43,545" BT	317414,613	9174110,958
13	TK 33.03.01.2012-01.2013-006	7° 28' 7,692" LS	109° 20' 45,405" BT	317471,767	9174083,478
14	TK 33.03.01.2012-01.2013-007	7° 28' 13,143" LS	109° 20' 44,420" BT	317442,189	9173915,910
15	TK 33.03.01.2001-01.2012-01.2013-000	7° 28' 16,745" LS	109° 20' 43,344" BT	317409,598	9173805,120
16	TK 33.02-33.03.01.2001-01.2013-000	7° 28' 10,642" LS	109° 19' 54,363" BT	315907,061	9173986,943
17	TK 33.02-33.03.01.2013-06.2001-000	7° 26' 58,725" LS	109° 20' 27,442" BT	316913,017	9176200,108

BUPATI PURBALINGGA  
 Ttd  
 DYAH HAYUNING PRATIWI

Sumber Peta : - Citra Tegak Satelit Resolusi Tinggi akuisisi tahun 2013-2015  
 - Data batas wilayah administrasi desa/kelurahan hasil kegiatan Kesepakatan Teknis Tahun 2021  
 - Data batas wilayah administrasi kabupaten/kota  
 - Hasil pelacakan batas desa/kelurahan tahun 2021

