



BUPATI PEMALANG  
PROVINSI JAWA TENGAH

PERATURAN BUPATI PEMALANG  
NOMOR 41 TAHUN 2024

TENTANG

PENETAPAN DAN PENEGASAN BATAS DESA BELUK  
KECAMATAN BELIK

DENGAN RAHMAT TUHAN YANG MAHA ESA

BUPATI PEMALANG,

- Menimbang :
- a. bahwa dalam rangka tertib administrasi, kejelasan, kepastian hukum, dan antisipasi potensi sengketa Batas Desa, perlu dilakukan penetapan dan penegasan Batas Desa Beluk Kecamatan Belik;
  - b. bahwa berdasarkan penghitungan dan penetapan luas wilayah Desa Beluk Kecamatan Belik telah diperoleh kesepakatan batas dan luas wilayah antara Desa Beluk Kecamatan Belik dengan Desa tetangga;
  - c. bahwa Pemerintah Daerah perlu dasar hukum dalam penetapan dan penegasan batas Desa Beluk Kecamatan Belik dengan Peraturan Bupati;
  - d. bahwa berdasarkan pertimbangan sebagaimana dimaksud dalam huruf a, huruf b, dan huruf c, perlu menetapkan Peraturan Bupati tentang Penetapan dan Penegasan Batas Desa Beluk Kecamatan Belik;
- Mengingat :
1. Pasal 18 ayat (6) Undang-Undang Dasar Negara Republik Indonesia Tahun 1945;
  2. Undang-Undang Nomor 13 Tahun 1950 tentang Pembentukan Daerah-daerah Kabupaten Dalam Lingkungan Propinsi Jawa Tengah (Berita Negara Republik Indonesia Tahun 1950 Nomor 42);
  3. Undang-Undang Nomor 23 Tahun 2014 tentang Pemerintah Daerah (Lembaran Negara Republik Indonesia Tahun 2014 Nomor 244, Tambahan Lembaran Negara Republik Indonesia Nomor 5587) sebagaimana telah diubah beberapa kali terakhir dengan Undang-Undang Nomor 6 Tahun 2023 tentang Penetapan Peraturan Pemerintah Pengganti Undang-Undang Nomor

2 Tahun 2022 tentang Cipta Kerja menjadi Undang-Undang (Lembaran Negara Republik Indonesia Tahun 2023 Nomor 41, Tambahan Lembaran Negara Republik Indonesia Nomor 6856);

MEMUTUSKAN:

Menetapkan : PERATURAN BUPATI TENTANG PENETAPAN DAN PENEKASAN BATAS DESA BELUK KECAMATAN BELIK.

BAB I  
KETENTUAN UMUM

Pasal 1

Dalam Peraturan Bupati ini yang dimaksud dengan:

1. Daerah adalah Kabupaten Pemalang.
2. Bupati adalah Bupati Pemalang.
3. Batas Desa adalah pembatas wilayah administrasi pemerintahan antar Desa yang merupakan rangkaian titik-Titik Koordinat yang berada pada permukaan bumi dapat berupa tanda-tanda alam seperti igir/punggung gunung/pegunungan (*watershed*), median sungai dan/atau unsur buatan dilapangan yang dituangkan dalam bentuk peta.
4. Titik Koordinat adalah suatu titik yang didapatkan dari hasil perpotongan antara garis lintang dan garis bujur yang menunjukkan lokasi pada suatu daerah dalam bentuk koordinat Geografis dan/atau *Universal Transver Mercator* (UTM).
5. Penetapan Batas Desa adalah proses penetapan Batas Desa secara kartometrik di atas suatu peta dasar yang disepakati.
6. Penekasan Batas Desa adalah kegiatan penentuan titik-Titik Koordinat Batas Desa yang dapat dilakukan dengan metode kartometrik dan/atau survey di lapangan, yang dituangkan dalam bentuk peta batas dengan daftar titik-Titik Koordinat Batas Desa.
7. Titik Kartometrik selanjutnya disingkat TK adalah Titik Koordinat penanda batas yang dibuat di atas peta kerja dan dilengkapi dengan kode unik, deskripsi, dan nilai koordinat.
8. Peta Batas Desa adalah peta yang menyajikan semua unsur batas dan unsur lainnya, seperti pilar batas, garis batas, toponimi perairan, dan transportasi.

## BAB II BATAS DESA

### Pasal 2

Desa Beluk Kecamatan Belik memiliki batas sebagai berikut:

- a. batas sebelah utara adalah Desa Bulakan Kecamatan Belik;
- b. batas sebelah barat adalah Desa Siremeng dan Desa Cikendung Kecamatan Pulosari;
- c. batas sebelah selatan adalah Desa Gombong dan Desa Belik Kecamatan Belik; dan
- d. batas sebelah timur adalah Desa Mendelem Kecamatan Belik.

### Pasal 3

Titik Batas Desa Beluk Kecamatan Belik dengan Desa Bulakan Kecamatan Belik sebagaimana dimaksud dalam Pasal 2 huruf a sebagai berikut:

- a. dimulai dari simpul Batas antara Desa Cikendung Kecamatan Pulosari, Desa Beluk, dan Desa Bulakan Kecamatan Belik yang terletak pada TK 33.27.02.2012-03.2009-03.2010-000 dengan Titik Koordinat  $7^{\circ} 9' 7,722''$  LS,  $109^{\circ} 17' 10,093''$  BT ke arah timur melintasi hutan hingga bertemu as Sungai yang terletak pada TK 33.27.03.2009-03.2010-001 dengan Titik Koordinat  $7^{\circ} 9' 1,063''$  LS,  $109^{\circ} 17' 31,974''$  BT;
- b. dari TK 33.27.03.2009-03.2010-001 dilanjutkan ke arah tenggara menyusuri as sungai hingga bertemu pematang sawah yang terletak pada TK 33.27.03.2009-03.2010-002 dengan Titik Koordinat  $7^{\circ} 9' 17,233''$  LS,  $109^{\circ} 18' 0,271''$  BT;
- c. dari TK 33.27.03.2009-03.2010-002 dilanjutkan ke arah timur menyusuri pematang sawah hingga bertemu as jalan yang terletak pada TK 33.27.03.2009-03.2010-003 dengan Titik Koordinat  $7^{\circ} 9' 15,437''$  LS,  $109^{\circ} 18' 6,666''$  BT;
- d. dari TK 33.27.03.2009-03.2010-003 dilanjutkan ke arah timur menyusuri as jalan hingga bertemu hutan yang terletak pada TK 33.27.03.2009-03.2010-004 dengan Titik Koordinat  $7^{\circ} 9' 14,792''$  LS,  $109^{\circ} 18' 7,936''$  BT;
- e. dari TK 33.27.03.2009-03.2010-004 dilanjutkan ke arah timur melintasi hutan hingga bertemu irigasi yang terletak pada TK 33.27.03.2009-03.2010-005 dengan Titik Koordinat Geografis  $7^{\circ} 9' 7,729''$  LS,  $109^{\circ} 18' 30,322''$  BT;

- f. dari TK 33.27.03.2009-03.2010-005 dilanjutkan ke arah timur laut menyusuri irigasi hingga bertemu as Sungai yang terletak pada TK 33.27.03.2009-03.2010-006 dengan Titik Koordinat  $7^{\circ} 8' 51,078''$  LS,  $109^{\circ} 18' 44,353''$  BT;
- g. dari TK 33.27.03.2009-03.2010-006 dilanjutkan ke arah selatan menyusuri as sungai hingga bertemu irigasi yang terletak pada TK 33.27.03.2009-03.2010-007 dengan Titik Koordinat  $7^{\circ} 8' 54,459''$  LS,  $109^{\circ} 18' 46,301''$  BT; dan
- h. dari TK 33.27.03.2009-03.2010-007 dilanjutkan ke arah tenggara menyusuri irigasi hingga bertemu simpul Batas antara Desa Mendelem, Desa Beluk, dan Desa Bulakan Kecamatan Belik yang terletak pada TK 33.27.03.2008-03.2009-03.2010-000 dengan Titik Koordinat  $7^{\circ} 8' 57,279''$  LS,  $109^{\circ} 18' 55,383''$  BT.

#### Pasal 4

Titik Batas Desa Beluk Kecamatan Belik dengan Desa Siremeng Kecamatan Pulosari sebagaimana dimaksud dalam Pasal 2 huruf b sebagai berikut:

- a. dimulai dari simpul batas antara Desa Siremeng, Desa Cikendung Kecamatan Pulosari, dan Desa Beluk Kecamatan Belik yang terletak pada TK 33.27.02.2011-02.2012-03.2009-000 dengan Titik Koordinat Geografis  $7^{\circ} 10' 11,096''$  LS,  $109^{\circ} 17' 17,692''$  BT ke arah selatan melintasi kebun hingga bertemu kebun yang terletak pada TK 33.27.02.2011-03.2009-001 dengan Titik Koordinat  $7^{\circ} 10' 16,122''$  LS,  $109^{\circ} 17' 20,002''$  BT; dan
- b. dari TK 33.27.02.2011-03.2009-001 dilanjutkan ke arah tenggara melintasi kebun hingga bertemu simpul Batas antara Desa Siremeng Kecamatan Pulosari, Desa Gombong, dan Desa Beluk Kecamatan Belik yang terletak pada TK 33.27.02.2011-03.2001-03.2009-000 dengan Titik Koordinat  $7^{\circ} 10' 35,926''$  LS,  $109^{\circ} 17' 34,652''$  BT.

#### Pasal 5

Titik Batas Desa Beluk Kecamatan Belik dengan Desa Cikendung Kecamatan Pulosari sebagaimana dimaksud dalam Pasal 2 huruf b sebagai berikut:

- a. dimulai dari simpul batas antara Desa Cikendung Kecamatan Pulosari, Desa Beluk, dan Desa Bulakan Kecamatan Belik yang terletak pada TK 33.27.02.2012-03.2009-03.2010-000 dengan Titik Koordinat  $7^{\circ} 9' 7,722''$  LS,  $109^{\circ} 17' 10,093''$  BT; dan

- b. dari TK 33.27.02.2012-03.2009-03.2010-000 ke arah selatan melintasi hutan hingga bertemu simpul Batas antara Desa Siremeng, Desa Cikendung Kecamatan Pulosari, dan Desa Beluk Kecamatan Belik yang terletak pada TK 33.27.02.2011-02.2012-03.2009-000 dengan Titik Koordinat  $7^{\circ} 10' 11,096''$  LS,  $109^{\circ} 17' 17,692''$  BT.

#### Pasal 6

Titik Batas Desa Beluk Kecamatan Belik dengan Desa Gombang Kecamatan Belik sebagaimana dimaksud dalam Pasal 2 huruf c sebagai berikut:

- a. dimulai dari simpul batas antara Desa Siremeng Kecamatan Pulosari, Desa Gombang, dan Desa Beluk Kecamatan Belik yang terletak pada TK 33.27.02.2011-03.2001-03.2009-000 dengan Titik Koordinat  $7^{\circ} 10' 35,926''$  LS,  $109^{\circ} 17' 34,652''$  BT ke arah tenggara melintasi hutan hingga bertemu Bukit Pesamoan yang terletak pada TK 33.27.03.2001-03.2009-001 dengan Titik Koordinat  $7^{\circ} 10' 58,235''$  LS,  $109^{\circ} 17' 42,372''$  BT;
- b. dari TK 33.27.03.2001-03.2009-001 dilanjutkan ke arah selatan melintasi Bukit Pesamoan hingga bertemu Bukit Citranggada yang terletak pada TK 33.27.03.2001-03.2009-002 dengan Titik Koordinat  $7^{\circ} 11' 12,882''$  LS,  $109^{\circ} 17' 46,377''$  BT;
- c. dari TK 33.27.03.2001-03.2009-002 dilanjutkan ke arah tenggara melintasi Bukit Citranggada hingga bertemu as Sungai yang terletak pada TK 33.27.03.2001-03.2009-003 dengan Titik Koordinat  $7^{\circ} 11' 39,481''$  LS,  $109^{\circ} 18' 12,916''$  BT;
- d. dari TK 33.27.03.2001-03.2009-003 dilanjutkan ke arah timur menyusuri as sungai hingga bertemu irigasi yang terletak pada TK 33.27.03.2001-03.2009-004 dengan Titik Koordinat  $7^{\circ} 11' 40,161''$  LS,  $109^{\circ} 18' 38,912''$  BT;
- e. dari TK 33.27.03.2001-03.2009-004 dilanjutkan ke arah tenggara menyusuri irigasi hingga bertemu as jalan yang terletak pada TK 33.27.03.2001-03.2009-005 dengan Titik Koordinat Geografis  $7^{\circ} 11' 46,494''$  LS,  $109^{\circ} 18' 42,174''$  BT;
- f. dari TK 33.27.03.2001-03.2009-005 dilanjutkan ke arah selatan menyusuri as jalan hingga bertemu perkebunan yang terletak pada TK 33.27.03.2001-03.2009-006 dengan Titik Koordinat  $7^{\circ} 11' 48,223''$  LS,  $109^{\circ} 18' 42,565''$  BT; dan

- g. dari TK 33.27.03.2001-03.2009-006 dilanjutkan ke arah tenggara melintasi perkebunan hingga bertemu simpul Batas antara Desa Gombong, Desa Belik, dan Desa Beluk Kecamatan Belik yang terletak pada TK 33.27.03.2001-03.2002-03.2009-000 dengan Titik Koordinat  $7^{\circ} 11' 56,422''$  LS,  $109^{\circ} 18' 54,114''$  BT.

#### Pasal 7

Titik Batas Desa Beluk Kecamatan Belik dengan Desa Belik Kecamatan Belik sebagaimana dimaksud dalam Pasal 2 huruf c sebagai berikut:

- a. dimulai dari simpul Batas antara Desa Belik, Desa Mendelem, dan Desa Beluk Kecamatan Belik yang terletak pada TK 33.27.03.2002-03.2008-03.2009-000 dengan Titik Koordinat  $7^{\circ} 10' 34,500''$  LS,  $109^{\circ} 19' 31,100''$  BT ke arah barat daya menyusuri irigasi hingga bertemu as jalan yang terletak pada TK 33.27.03.2002-03.2009-001 dengan Titik Koordinat Geografis  $7^{\circ} 10' 39,156''$  LS,  $109^{\circ} 19' 25,082''$  BT;
- b. dari TK 33.27.03.2002-03.2009-001 dilanjutkan ke arah barat menyusuri as jalan hingga bertemu perkebunan yang terletak pada TK 33.27.03.2002-03.2009-002 dengan Titik Koordinat  $7^{\circ} 10' 38,785''$  LS,  $109^{\circ} 19' 23,747''$  BT;
- c. dari TK 33.27.03.2002-03.2009-002 dilanjutkan ke arah barat daya melintasi perkebunan hingga bertemu pemukiman yang terletak pada TK 33.27.03.2002-03.2009-003 dengan Titik Koordinat  $7^{\circ} 11' 12,077''$  LS,  $109^{\circ} 19' 7,473''$  BT;
- d. dari TK 33.27.03.2002-03.2009-003 dilanjutkan ke arah selatan melintasi pemukiman hingga bertemu perkebunan yang terletak pada TK 33.27.03.2002-03.2009-004 dengan Titik Koordinat  $7^{\circ} 11' 17,622''$  LS,  $109^{\circ} 19' 5,788''$  BT;
- e. dari TK 33.27.03.2002-03.2009-004 dilanjutkan ke arah selatan melintasi perkebunan hingga bertemu pemukiman yang terletak pada TK 33.27.03.2002-03.2009-005 dengan Titik Koordinat  $7^{\circ} 11' 35,314''$  LS,  $109^{\circ} 19' 1,753''$  BT;
- f. dari TK 33.27.03.2002-03.2009-005 dilanjutkan ke arah selatan melintasi pemukiman hingga bertemu perkebunan yang terletak pada TK 33.27.03.2002-03.2009-006 dengan Titik Koordinat  $7^{\circ} 11' 37,767''$  LS,  $109^{\circ} 19' 1,230''$  BT; dan

- g. dari TK 33.27.03.2002-03.2009-006 dilanjutkan ke arah barat daya melintasi perkebunan hingga bertemu simpul Batas antara Desa Gombong, Desa Belik, dan Desa Beluk Kecamatan Belik yang terletak pada TK 33.27.03.2001-03.2002-03.2009-000 dengan Titik Koordinat  $7^{\circ} 11' 56,422''$  LS,  $109^{\circ} 18' 54,114''$  BT.

#### Pasal 8

Titik Batas Desa Beluk Kecamatan Belik dengan Desa Mendelem Kecamatan Belik sebagaimana dimaksud dalam Pasal 2 huruf d sebagai berikut:

- a. dimulai dari simpul batas antara Desa Belik, Desa Mendelem, dan Desa Beluk Kecamatan Belik yang terletak pada TK 33.27.03.2002-03.2008-03.2009-000 dengan Titik Koordinat  $7^{\circ} 10' 34,500''$  LS,  $109^{\circ} 19' 31,100''$  BT ke arah barat laut menyusuri as sungai hingga bertemu pematang sawah yang terletak pada TK 33.27.03.2008-03.2009-001 dengan Titik Koordinat  $7^{\circ} 9' 27,888''$  LS,  $109^{\circ} 19' 2,480''$  BT;
- b. dari TK 33.27.03.2008-03.2009-001 dilanjutkan ke arah timur laut menyusuri pematang sawah hingga bertemu as Sungai yang terletak pada TK 33.27.03.2008-03.2009-002 dengan Titik Koordinat  $7^{\circ} 9' 25,868''$  LS,  $109^{\circ} 19' 5,703''$  BT;
- c. dari TK 33.27.03.2008-03.2009-002 dilanjutkan ke arah timur laut menyusuri as sungai hingga bertemu pematang sawah yang terletak pada TK 33.27.03.2008-03.2009-003 dengan Titik Koordinat  $7^{\circ} 9' 24,100''$  LS,  $109^{\circ} 19' 7,874''$  BT;
- d. dari TK 33.27.03.2008-03.2009-003 dilanjutkan ke arah barat laut menyusuri pematang sawah hingga bertemu menyusuri as Sungai Asinan yang terletak pada TK 33.27.03.2008-03.2009-004 dengan Titik Koordinat  $7^{\circ} 9' 19,499''$  LS,  $109^{\circ} 19' 5,371''$  BT;
- e. dari TK 33.27.03.2008-03.2009-004 dilanjutkan ke arah barat laut menyusuri as Sungai Asinan hingga bertemu pematang sawah yang terletak pada TK 33.27.03.2008-03.2009-005 dengan Titik Koordinat  $7^{\circ} 9' 10,384''$  LS,  $109^{\circ} 18' 57,829''$  BT; dan
- f. dari TK 33.27.03.2008-03.2009-005 dilanjutkan ke arah utara menyusuri pematang sawah hingga bertemu simpul Batas antara Desa Mendelem, Desa Beluk, dan Desa Bulakan Kecamatan Belik yang terletak pada TK 33.27.03.2008-03.2009-03.2010-000 dengan Titik Koordinat  $7^{\circ} 8' 57,279''$  LS,  $109^{\circ} 18' 55,383''$  BT.

Pasal 9

- (1) Titik Batas Desa Beluk Kecamatan Belik ditandai dengan pemasangan pilar Batas.
- (2) Tata cara pemasangan pilar batas sebagaimana dimaksud pada ayat (1) sesuai dengan ketentuan peraturan perundang-undangan.

Pasal 10

Peta Batas Desa Beluk Kecamatan Belik tercantum dalam Lampiran yang merupakan bagian tidak terpisahkan dari Peraturan Bupati ini.

Pasal 11

Penetapan dan penegasan Batas Desa Beluk Kecamatan Belik tidak menghapus hak masyarakat atas tanah yang telah ada sebelum ditetapkannya Peraturan Bupati ini.

BAB IV  
KETENTUAN PENUTUP

Pasal 12

Peraturan Bupati ini mulai berlaku pada tanggal diundangkan.

Agar setiap orang mengetahuinya, memerintahkan pengundangan Peraturan Bupati ini dengan penempatannya dalam Berita Daerah Kabupaten Pemalang.

Ditetapkan di Pemalang  
pada tanggal 27 Desember 2024

BUPATI PEMALANG

ttd

cap

MANSUR HIDAYAT

Salinan sesuai dengan aslinya  
KEPALA BAGIAN HUKUM  
SETDA KABUPATEN PEMALANG,

#

Diundangkan di Pemalang  
pada tanggal 27 Desember 2024

SEKRETARIS DAERAH  
KABUPATEN PEMALANG,

ttd

cap

HERIYANTO

ARIEF RACHMAN HAKIM, S.H., M.H.  
PEMBINA  
NIP. 197810292006041008

LAMPIRAN  
 PERATURAN BUPATI PEMALANG  
 NOMOR 41 TAHUN 2024  
 TENTANG PENETAPAN DAN PENEKASAN BATAS DESA BELUK KECAMATAN BELIK

PETA DAN TITIK KOORDINAT BATAS DESA BELUK KECAMATAN BELIK

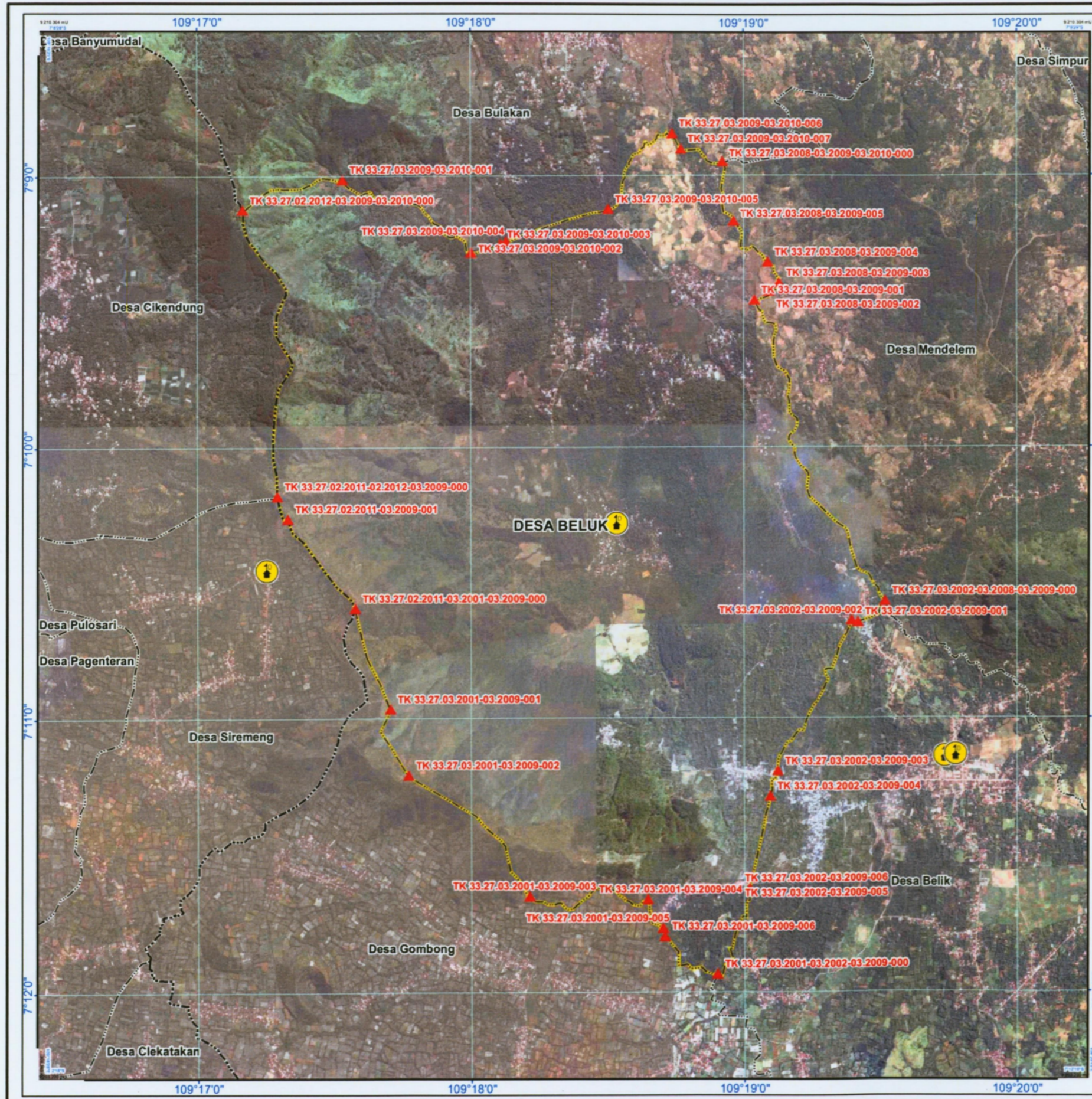

**PETA DESA BELUK  
 KECAMATAN BELIK  
 KABUPATEN PEMALANG  
 PROVINSI JAWA TENGAH**



DICETAK DAN DITERBITKAN OLEH :



PEMERINTAH KABUPATEN PEMALANG  
 Jl. Surohadikusumo No. 1 Pemalang, Provinsi Jawa Tengah  
 Kode Pos 52312 Telp. : 0284 321068

**KETERANGAN**

- Kantor Desa
- Titik Kartometrik
- Batas Kabupaten/Kota
- Batas Kecamatan
- Batas Desa
- Batas Desa Beluk

**DAFTAR TITIK KARTOMETRIK**

NAMA TITIK KARTOMETRIK	KOORDINAT GEOGRAFIS		KOORDINAT UTM	
	LINTANG SELATAN	Bujur Timur	UTM BT	UTM LS
TK 33.27.03.2001-03.2002-03.2009-000	7°11' 56,422" S	109°18' 54,114" E	313947,3269	9203908,6993
TK 33.27.03.2008-03.2009-03.2010-000	7°8' 57,279" S	109°18' 55,383" E	313966,0488	9209412,1998
TK 33.27.03.2002-03.2008-03.2009-000	7°10' 34,500" S	109°19' 31,100" E	315072,8680	9206429,5465
TK 33.27.03.2001-03.2009-001	7°10' 58,235" S	109°17' 42,372" E	311739,5714	9205688,1029
TK 33.27.03.2001-03.2009-002	7°11' 12,882" S	109°17' 46,377" E	311864,1335	9205238,5794
TK 33.27.03.2001-03.2009-003	7°11' 39,481" S	109°18' 12,916" E	312681,4146	9204424,4698
TK 33.27.03.2001-03.2009-005	7°11' 46,494" S	109°18' 42,174" E	313579,8786	9204212,3390
TK 33.27.03.2001-03.2009-006	7°11' 48,223" S	109°18' 42,565" E	313592,0762	9204159,2564
TK 33.27.03.2008-03.2009-003	7°9' 24,100" S	109°19' 7,874" E	314352,3388	9208589,6515
TK 33.27.03.2008-03.2009-005	7°9' 10,384" S	109°18' 57,829" E	314042,5648	9209009,8810
TK 33.27.03.2002-03.2009-002	7°10' 38,785" S	109°19' 23,747" E	314847,7436	9206297,0968
TK 33.27.03.2002-03.2009-001	7°10' 39,156" S	109°19' 25,082" E	314888,7541	9206285,8520
TK 33.27.03.2009-03.2010-000	7°9' 17,253" S	109°18' 0,271" E	312277,2426	9208793,0051
TK 33.27.03.2009-03.2010-005	7°9' 7,229" S	109°18' 30,322" E	313198,2680	9209088,3643
TK 33.27.03.2001-03.2009-004	7°11' 40,161" S	109°18' 38,912" E	313479,0595	9204406,5294
TK 33.27.03.2009-03.2010-001	7°9' 1,063" S	109°17' 31,974" E	311407,1533	9209286,5226
TK 33.27.03.2009-03.2010-004	7°9' 14,792" S	109°18' 7,936" E	312512,1714	9208808,8510
TK 33.27.03.2009-03.2010-003	7°9' 15,437" S	109°18' 6,666" E	312473,2551	9208848,8908
TK 33.27.03.2009-03.2010-006	7°8' 51,078" S	109°18' 44,353" E	313626,9135	9209601,4594
TK 33.27.03.2009-03.2010-007	7°8' 54,459" S	109°18' 46,301" E	313687,0458	9209497,8193
TK 33.27.03.2008-03.2009-002	7°9' 25,868" S	109°19' 5,703" E	314285,9261	9208535,8888
TK 33.27.03.2008-03.2009-001	7°9' 27,888" S	109°19' 2,480" E	314187,2347	9208472,6993
TK 33.27.03.2008-03.2009-004	7°9' 19,499" S	109°19' 5,371" E	314274,9987	9208750,7271
TK 33.27.02.2012-03.2009-03.2010-000	7°9' 7,722" S	109°17' 10,693" E	310736,5116	9209079,4660
TK 33.27.02.2011-03.2001-03.2009-000	7°10' 35,926" S	109°17' 34,652" E	311500,1608	9206372,5751
TK 33.27.03.2002-03.2009-003	7°11' 12,077" S	109°19' 7,473" E	314352,1781	9205272,4958
TK 33.27.03.2002-03.2009-004	7°11' 17,622" S	109°19' 5,788" E	314301,1134	9205101,9715
TK 33.27.03.2002-03.2009-005	7°11' 35,314" S	109°19' 1,753" E	314179,3209	9204558,0039
TK 33.27.03.2002-03.2009-006	7°11' 37,767" S	109°19' 1,230" E	314163,5298	9204482,5807
TK 33.27.02.2011-02.2012-03.2009-000	7°10' 11,096" S	109°17' 17,697" E	310976,9378	9207133,4234
TK 33.27.02.2011-03.2009-001	7°10' 16,122" S	109°17' 20,002" E	311048,3673	9206979,2837

BUPATI PEMALANG,

ttd  
 cap

MANSUR HIDAYAT

Sumber Data : - Data Batas Wilayah Administrasi antar Desa/Kelurahan dari Badan Informasi Geospasial tahun 2018  
 - Data Toponimi dan Peta Rupabumi Indonesia skala 1 : 25.000 tahun 2018, BIG  
 - Citra Satelit Resolusi Tinggi tahun Perolehan 2018, Pengukuran Ground Control Point (GCP) dan proses Orthorektifikasi 2019  
 - Peta Batas Desa Beluk dibuat berdasarkan Delimitasi dan Pengukuran Koordinat pada Citra  
 Riwayat Peta : Tegal (Ortho) Resolusi Tinggi oleh Pemerintah Daerah Kabupaten Pemalang dengan Pusat Pemetaan Batas Wilayah Badan Informasi Geospasial.