



BUPATI NUNUKAN
PROVINSI KALIMANTAN UTARA

PERATURAN BUPATI NUNUKAN
NOMOR 23 TAHUN 2024

TENTANG

PENETAPAN DAN PENEKASAN BATAS DESA
DI KECAMATAN KRAYAN

DENGAN RAHMAT TUHAN YANG MAHA ESA,

BUPATI NUNUKAN,

- Menimbang :
- a. bahwa dalam rangka mewujudkan tertib administrasi dan untuk memberikan kepastian hukum terhadap Batas wilayah Desa dalam rangka penyelenggaraan pemerintahan Desa, perlu penegasan Batas wilayah Desa di Kecamatan Krayan;
 - b. bahwa berdasarkan ketentuan Pasal 9 ayat (3) Peraturan Menteri Dalam Negeri Nomor 45 Tahun 2016 tentang Pedoman Penetapan dan Penegasan Batas Desa, Batas Desa hasil penetapan, penegasan dan pengesahan ditetapkan oleh Bupati dengan Peraturan Bupati;
 - c. bahwa berdasarkan pertimbangan sebagaimana dimaksud dalam huruf a dan huruf b, perlu menetapkan Peraturan Bupati tentang Penetapan dan Penegasan Batas Desa Di Kecamatan Krayan;
- Mengingat :
1. Pasal 18 ayat (6) Undang-Undang Dasar Negara Republik Indonesia Tahun 1945;
 2. Undang-Undang Nomor 47 Tahun 1999 tentang Pembentukan Kabupaten Nunukan, Kabupaten Malinau, Kabupaten Kutai Barat, Kabupaten Kutai Timur dan Kota Bontang (Lembaran Negara Republik Indonesia Tahun 1999 Nomor 175, Tambahan Lembaran Negara Republik Indonesia Nomor 3896) sebagaimana telah beberapa kali diubah, terakhir dengan Undang-Undang Nomor 21 Tahun 2023 tentang Perubahan atas Undang-Undang Nomor 3 Tahun 2022 tentang Ibu Kota Negara (Lembaran Negara Republik Indonesia Tahun 2023 Nomor 142, Tambahan Lembaran Negara Republik Indonesia Nomor 6898);

3. Undang-Undang Nomor 6 Tahun 2014 tentang Desa (Lembaran Negara Republik Indonesia Tahun 2014 Nomor 113, Tambahan Lembaran Negara Republik Indonesia Nomor 5539) sebagaimana telah beberapa kali diubah terakhir dengan Undang-Undang Nomor 3 Tahun 2024 tentang Perubahan Kedua atas Undang-Undang Nomor 6 Tahun 2014 tentang Desa (Lembaran Negara Republik Indonesia Tahun 2024 Nomor 77, Tambahan Lembaran Negara Republik Indonesia Nomor 6914);
4. Undang-Undang Nomor 23 Tahun 2014 tentang Pemerintahan Daerah (Lembaran Negara Republik Indonesia Tahun 2014 Nomor 244, Tambahan Lembaran Negara Republik Indonesia Nomor 5587) sebagaimana telah beberapa kali diubah terakhir dengan Undang-Undang Nomor 6 Tahun 2023 tentang Penetapan Peraturan Pemerintah Pengganti Undang-Undang Nomor 2 Tahun 2022 tentang Cipta Kerja Menjadi Undang-Undang (Lembaran Negara Republik Indonesia Tahun 2023 Nomor 41, Tambahan Lembaran Negara Republik Indonesia Nomor 6856);
5. Peraturan Menteri Dalam Negeri Nomor 45 Tahun 2016 tentang Pedoman Penetapan dan Penegasan Batas Desa (Berita Negara Republik Indonesia Tahun 2016 Nomor 1038);

MEMUTUSKAN:

Menetapkan : PERATURAN BUPATI TENTANG PENETAPAN DAN PENEGASAN BATAS DESA DI KECAMATAN KRAYAN.

BAB I
KETENTUAN UMUM

Pasal 1

Dalam Peraturan Bupati ini yang dimaksud dengan:

1. Daerah adalah Kabupaten Nunukan.
2. Bupati adalah Bupati Nunukan.
3. Pemerintah Daerah adalah Bupati sebagai unsur penyelenggara Pemerintahan Daerah yang memimpin pelaksanaan Urusan Pemerintahan yang menjadi kewenangan daerah otonom Kabupaten Nunukan.
4. Kecamatan adalah bagian wilayah dari Daerah yang dipimpin oleh Camat.
5. Desa adalah kesatuan masyarakat hukum yang memiliki Batas wilayah yang berwenang untuk mengatur dan mengurus urusan pemerintahan, kepentingan masyarakat setempat berdasarkan prakarsa masyarakat, hak asal usul, dan/atau hak tradisional yang diakui dan dihormati dalam sistem pemerintahan Negara Kesatuan Republik Indonesia.

6. Batas adalah tanda pemisah antara Desa yang bersebelahan baik berupa Batas alam maupun Batas buatan.
7. Batas Desa adalah pemBatas wilayah administrasi pemerintahan antar Desa yang merupakan rangkaian titik-titik koordinat yang berada pada permukaan bumi dapat berupa tanda-tanda alam seperti igir/punggung gunung/pegunungan (*watershed*), median sungai dan/atau unsur buatan dilapangan yang dituangkan dalam bentuk peta.
8. Penetapan Batas Desa adalah proses penetapan Batas Desa secara kartometrik di atas suatu peta dasar yang disepakati.
9. Penegasan Batas Desa adalah kegiatan penentuan titik-titik koordinat Batas Desa yang dapat dilakukan dengan metode kartometrik dan / atau survei di lapangan, yang dituangkan dalam bentuk peta Batas dengan daftar titik-titik koordinat Batas Desa.
10. Metode Kartometrik adalah penelusuran/penarikan garis Batas pada peta kerja dan pengukuran/perhitungan posisi titik, garis, jarak dan luas cakupan wilayah dengan menggunakan peta dasar dan informasi geospasial lainnya sebagai pendukung.
11. Titik Kartometrik yang selanjutnya disingkat TK adalah koordinat hasil pengukuran/penghitungan posisi titik dengan menggunakan peta dasar.

Pasal 2

Peraturan Bupati ini bertujuan untuk:

- a. memberikan kepastian hukum mengenai Batas wilayah Desa;
- b. menciptakan tertib administrasi pemerintahan Desa; dan
- c. menetapkan, menegaskan dan mengesahkan Batas wilayah Desa yang memenuhi aspek teknis dan yuridis.

BAB II

PENETAPAN DAN PENEGASAN BATAS DESA

Pasal 3

Dengan Peraturan Bupati ini ditetapkan:

- a. Batas Desa Pa' Padi;
- b. Batas Desa Cinglat;
- c. Batas Desa Liang Butan;
- d. Batas Desa Pa' Rupai;
- e. Batas Desa Ba' Sikor;
- f. Batas Desa Pa' Nado;
- g. Batas Desa Buduk Kinangan;
- h. Batas Desa Liang Tuer;
- i. Batas Desa Long Berayang;
- j. Batas Desa Pa' Api;
- k. Batas Desa Pa' Sire;
- l. Batas Desa Wa' Yanud;
- m. Batas Desa Long Nawang;
- n. Batas Desa Long Katung;
- o. Batas Desa Long Bawan;
- p. Batas Desa Long Matung;
- q. Batas Desa Long Rupan;

- r. Batas Desa Liang Biadung;
- s. Batas Desa Wa' Laya;
- t. Batas Desa Pa' Matung;
- u. Batas Desa Pa' Terutun; dan
- v. Batas Desa Pa' Putuk.

di Kecamatan Krayan.

Pasal 4

Batas Desa Kecamatan Krayan sebagaimana dimaksud dalam Pasal 3 diuraikan sebagai berikut:

- a. Desa Pa'Padi berdasarkan hasil penegasan memiliki luas wilayah 14,67 km² (empat belas koma enam puluh tujuh kilometer persegi) dengan Batas wilayah meliputi:

- 1. sebelah utara : berbatasan dengan Desa Pa' Putuk;
- sebelah timur : berbatasan dengan Desa Cingklat;
- sebelah selatan : berbatasan dengan Desa Long Puaki Kecamatan Krayan Barat; dan
- sebelah barat : berbatasan dengan Desa Buduk Kubul Kecamatan Krayan Barat.

- 2. segmen Batas utara sebagaimana dimaksud pada angka 1 diuraikan sebagai berikut:

Batas Desa Pa' Padi dengan Desa Pa' Putuk dimulai pada TK 65.03.05.2002-05.2065-19.2004-0001 koordinat 03° 50' 58.24988728" N 115° 41' 51.52831078" E menuju TK 65.03.05.2002-05.2065-0002 koordinat 03° 50' 36.51209574" N 115° 42' 32.91086964" E menuju TK 65.03.05.2002-05.2065-0003 koordinat 03° 50' 31.49369591" N 115° 43' 22.58913429" E menuju TK 65.03.05.2002-05.2065-0004 koordinat 03° 50' 56.50386730" N 115° 43' 56.90900236" E menuju TK 65.03.05.2002-05.2065-0005 koordinat 03° 51' 03.68744234" N 115° 44' 01.59726687" E menuju TK 65.03.05.2002-05.2065-0006 koordinat 03° 50' 59.33532401" N 115° 44' 15.26549783" E menuju TK 65.03.05.2002-05.2065-0007 koordinat 03° 51' 03.09797949" N 115° 44' 25.42377245" E menuju TK 65.03.05.2002-05.2065-0008 koordinat 03° 50' 53.91936973" N 115° 44' 27.30762492" E menuju TK 65.03.05.2002-05.2003-05.2065-0009 koordinat 03° 50' 44.56115479" N 115° 44' 20.80417547" E.

- 3. segmen Batas timur sebagaimana dimaksud pada angka 1 diuraikan sebagai berikut:

Batas Desa Pa' Padi dengan Desa Cingklat dimulai pada TK 65.03.05.2002-05.2003-05.2065-0010 koordinat 03° 50' 44.56115479" N 115° 44' 20.80417547" E menuju TK 65.03.05.2002-05.2003-0011 koordinat 03° 50' 32.53733399" N 115° 44' 17.60747820" E menuju TK 65.03.05.2002-05.2003-0012 koordinat 03° 50' 23.01118579" N 115° 44' 09.82536856" E menuju TK 65.03.05.2002-05.2003-0013 koordinat 03° 49' 46.73957987" N 115° 44' 24.76981527" E menuju TK 65.03.05.2002-05.2003-0014 koordinat 03° 49' 32.26088809" N 115° 44' 53.01614946" E menuju TK 65.03.05.2002-05.2003-0015 koordinat 03° 49' 19.44460782" N 115° 44' 52.27773405" E menuju TK 65.03.05.2002-05.2003-0016 koordinat 03° 49' 08.77625247" N 115° 44' 44.41024849" E menuju TK 65.03.05.2002-05.2003-0017 koordinat 03° 49' 01.08714703" N 115° 44' 46.71576740" E menuju TK 65.03.05.2002-05.2003-0018 koordinat 03° 49' 00.39740374" N 115° 44' 46.35225606" E menuju TK 65.03.05.2002-05.2003-0019 koordinat 03° 48' 57.22408087" N 115° 44' 47.11737213" E menuju

TK 65.03.05.2002-05.2003-0020 koordinat 03° 48' 55.14720580" N 115° 44' 46.77633501" E menuju TK 65.03.05.2002-05.2003-0021 koordinat 03° 48' 48.15462337" N 115° 44' 45.62810506" E menuju TK 65.03.05.2002-05.2003-19.2002-0022 koordinat 03° 48' 40.04546268" N 115° 44' 36.82930833" E.

4. segmen Batas selatan sebagaimana dimaksud pada angka 1 diuraikan sebagai berikut:

Batas Desa Pa' Padi dengan Desa Long Puaki Kecamatan Krayan Barat dimulai pada TK 65.03.05.2002-05.2003-19.2002-0023 koordinat 03° 48' 40.04546268" N 115° 44' 36.82930833" E menuju TK 65.03.05.2002-19.2002-0024 koordinat 03° 48' 26.54995258" N 115° 44' 02.08803760" E menuju TK 65.03.05.2002-19.2002-19.2004-0025 koordinat 03° 48' 43.25110164" N 115° 43' 14.81014829" E.

5. segmen Batas barat sebagaimana dimaksud pada angka 1 diuraikan sebagai berikut:

Batas Desa Pa' Padi dengan Desa Buduk Kubul Kecamatan Krayan Barat dimulai pada TK 65.03.05.2002-19.2002-19.2004-0026 koordinat 03° 48' 43.25110164" N 115° 43' 14.81014829" E menuju TK 65.03.05.2002-19.2004-0027 koordinat 03° 49' 26.72479501" N 115° 42' 57.54729104" E menuju TK 65.03.05.2002-19.2004-0028 koordinat 03° 49' 52.35725782" N 115° 42' 16.60162387" E menuju TK 65.03.05.2002-05.2065-19.2004-0029 koordinat 03° 50' 58.24988728" N 115° 41' 51.52831078" E.

- b. Desa Cinglat berdasarkan hasil penegasan memiliki luas wilayah 29,84 km² (dua puluh sembilan koma delapan puluh empat kilometer persegi) dengan Batas wilayah meliputi:

1. sebelah utara : berbatasan dengan Desa Pa' Putuk dan Desa Wa' Laya;
- sebelah timur : berbatasan dengan Desa Long Riang Kecamatan Krayan Tengah;
- sebelah selatan : berbatasan dengan Desa Ba' Liku Kecamatan Krayan Tengah dan Desa Long Puak Kecamatan Krayan Tengah; dan
- sebelah barat : berbatasan dengan Desa Pa' Padi.

2. segmen Batas utara sebagaimana dimaksud pada angka 1 diuraikan sebagai berikut:

- a) Batas Desa Cinglat dengan Desa Pa' Putuk dimulai pada TK 65.03.05.2003-05.2065-0030 koordinat 03° 51' 27.63717480" N 115° 44' 02.11898452" E menuju TK 65.03.05.2003-05.2047-05.2065-0031 koordinat 03° 51' 54.06579804" N 115° 45' 53.09571228" E; dan
- b) Batas Desa Cinglat dengan Desa Wa' Laya dimulai pada TK 65.03.05.2003-05.2047-05.2065-0032 koordinat 03° 51' 54.06579804" N 115° 45' 53.09571228" E menuju TK 65.03.05.2003-05.2047-17.2010-0033 koordinat 03° 52' 02.95737079" N 115° 46' 30.43637066" E.

3. segmen Batas timur sebagaimana dimaksud pada angka 1 diuraikan sebagai berikut:

Batas Desa Cinglat dengan Desa Long Riang Kecamatan Krayan Tengah dimulai pada TK 65.03.05.2003-05.2047-17.2010-0034 koordinat 03° 52' 02.95737079" N 115° 46' 30.43637066" E menuju TK 65.03.05.2003-17.2010-0035 koordinat 03° 48' 53.58723007" N 115° 47' 04.53723381" E menuju TK 65.03.05.2003-17.2010-0036 koordinat 03° 50' 11.96080779" N 115° 46' 47.35308780" E menuju TK 65.03.05.2003-17.2010-0037 koordinat 03° 51' 10.81652252" N 115° 46' 19.71840124" E.

4. segmen Batas selatan sebagaimana dimaksud pada angka 1 diuraikan sebagai berikut:

- a) Batas Desa Cinglat dengan Desa Ba' Liku Kecamatan Krayan Tengah dimulai pada TK 65.03.05.2003-17.2009-17.2010-0038 koordinat 03° 46' 20.68439369" N 115° 46' 35.30241934" E menuju TK 65.03.05.2003-17.2009-0039 koordinat 03° 46' 36.58935835" N 115° 46' 29.57751739" E menuju TK 65.03.05.2003-17.2009-0040 koordinat 03° 47' 50.62831676" N 115° 46' 41.41210485" E menuju TK 65.03.05.2003-17.2009-0041 koordinat 03° 48' 20.31322987" N 115° 46' 30.68416698" E menuju TK 65.03.05.2003-17.2009-0042 koordinat 03° 48' 53.58723007" N 115° 47' 04.53723381" E; dan

- b) Batas Desa Cinglat dengan Desa Long Puak dimulai pada TK 65.03.05.2002-05.2003-19.2002-0043 koordinat 03° 48' 40.04546268" N 115° 44' 36.82930833" E menuju TK 65.03.05.2003-19.2002-0044 koordinat 03° 48' 32.14899808" N 115° 45' 08.98474234" E menuju TK 65.03.05.2003-19.2002-0045 koordinat 03° 48' 21.24791791" N 115° 45' 17.63660286" E menuju TK 65.03.05.2003-19.2002-0046 koordinat 03° 47' 43.35180793" N 115° 45' 35.67714093" E menuju TK 65.03.05.2003-19.2002-0047 koordinat 03° 47' 04.08224304" N 115° 46' 20.58365193" E menuju TK 65.03.05.2003-19.2002-0048 koordinat 03° 46' 53.69770644" N 115° 46' 14.03791839" E menuju TK 65.03.05.2003-19.2002-0049 koordinat 03° 46' 38.25148205" N 115° 46' 15.09679735" E menuju TK 65.03.05.2003-17.2009-17.2010-0050 koordinat 03° 46' 20.68439369" N 115° 46' 35.30241934" E.

5. segmen Batas barat sebagaimana dimaksud pada angka 1 diuraikan sebagai berikut:

Batas Desa Cinglat dengan Desa Pa' Padi dimulai pada TK 65.03.05.2002-05.2003-05.2065-0051 koordinat 03° 50' 44.56115479" N 115° 44' 20.80417547" E menuju TK 65.03.05.2002-05.2003-0052 koordinat 03° 50' 32.53733399" N 115° 44' 17.60747820" E menuju TK 65.03.05.2002-05.2003-0053 koordinat 03° 50' 23.01118579" N 115° 44' 09.82536856" E menuju TK 65.03.05.2002-05.2003-0054 koordinat 03° 49' 46.73957987" N 115° 44' 24.76981527" E menuju TK 65.03.05.2002-05.2003-0055 koordinat 03° 49' 32.26088809" N 115° 44' 53.01614946" E menuju TK 65.03.05.2002-05.2003-0056 koordinat 03° 49' 19.44460782" N 115° 44' 52.27773405" E menuju TK 65.03.05.2002-05.2003-0057 koordinat 03° 49' 08.77625247" N 115° 44' 44.41024849" E menuju TK 65.03.05.2002-05.2003-0058 koordinat 03° 49' 01.08714703" N 115° 44' 46.71576740" E menuju TK 65.03.05.2002-05.2003-0059 koordinat 03° 49' 00.39740374" N 115° 44' 46.35225606" E menuju TK 65.03.05.2002-05.2003-0060 koordinat 03° 48' 57.22408087" N 115° 44' 47.11737213" E menuju TK

65.03.05.2002-05.2003-0061 koordinat 03° 48' 55.14720580" N 115° 44' 46.77633501" E menuju TK 65.03.05.2002-05.2003-0062 koordinat 03° 48' 48.15462337" N 115° 44' 45.62810506" E menuju TK 65.03.05.2002-05.2003-19.2002-0063 koordinat 03° 48' 40.04546268" N 115° 44' 36.82930833" E.

c. Desa Liang Butan berdasarkan hasil penegasan memiliki luas wilayah 1,93 km² (satu koma sembilan puluh tiga kilometer persegi) dengan Batas wilayah meliputi:

1. sebelah utara : berbatasan dengan Desa Long Katung;
sebelah timur : berbatasan dengan Desa Long Bawan;
sebelah selatan : berbatasan dengan Desa Pa' Pani Kecamatan Krayan Barat dan Desa Pa' Lutut Kecamatan Krayan Barat; dan
sebelah barat : berbatasan dengan Desa Long Nawang.

2. segmen Batas utara sebagaimana dimaksud pada angka 1 diuraikan sebagai berikut:

Batas Desa Liang Butan dengan Desa Long Katung dimulai pada TK 65.03.05.2022-05.2039-05.2040-0064 koordinat 03° 54' 31.14972000" N 115° 41' 15.86076000" E menuju TK 65.03.05.2022-05.2040-0065 koordinat 03° 54' 30.49303511" N 115° 41' 27.49537140" E menuju TK 65.03.05.2022-05.2040-0066 koordinat 03° 54' 21.37158769" N 115° 41' 36.02044248" E menuju TK 65.03.05.2022-05.2040-0067 koordinat 03° 54' 24.05544545" N 115° 41' 38.24713225" E menuju TK 65.03.05.2022-05.2040-0068 koordinat 03° 54' 23.22757145" N 115° 41' 42.94742723" E menuju TK 65.03.05.2022-05.2040-0069 koordinat 03° 54' 20.48847145" N 115° 41' 45.97489916" E menuju TK 65.03.05.2022-05.2040-0070 koordinat 03° 54' 17.52203118" N 115° 41' 46.36858572" E menuju TK 65.03.05.2022-05.2040-0071 koordinat 03° 54' 17.95361022" N 115° 41' 50.52002066" E menuju TK 65.03.05.2022-05.2040-05.2041-0072 koordinat 03° 54' 18.74243856" N 115° 41' 58.25015863" E.

3. segmen Batas timur sebagaimana dimaksud pada angka 1 diuraikan sebagai berikut:

Batas Desa Liang Butan dengan Desa Long Bawan dimulai pada TK 65.03.05.2022-05.2040-05.2041-0073 koordinat 03° 54' 18.74243856" N 115° 41' 58.25015863" E menuju TK 65.03.05.2022-05.2041-0074 koordinat 03° 54' 16.27219351" N 115° 41' 58.37985911" E menuju TK 65.03.05.2022-05.2041-0075 koordinat 03° 54' 15.70237934" N 115° 41' 58.68471357" E menuju TK 65.03.05.2022-05.2041-0076 koordinat 03° 54' 15.24545718" N 115° 41' 57.84885339" E menuju TK 65.03.05.2022-05.2041-0077 koordinat 03° 54' 14.35576291" N 115° 41' 57.13830826" E menuju TK 65.03.05.2022-05.2041-0078 koordinat 03° 54' 14.60419167" N 115° 41' 55.93054816" E menuju TK 65.03.05.2022-05.2041-0079 koordinat 03° 54' 12.13529038" N 115° 41' 55.47116651" E menuju TK 65.03.05.2022-05.2041-0080 koordinat 03° 54' 11.57748769" N 115° 41' 54.39779648" E menuju TK 65.03.05.2022-05.2041-0081 koordinat 03° 54' 09.03121266" N 115° 41' 55.80998588" E menuju TK 65.03.05.2022-05.2041-0082 koordinat 03° 54' 08.51346567" N 115° 41' 57.00834329" E menuju TK 65.03.05.2022-05.2041-0083 koordinat 03° 54' 05.21193627" N 115°

41' 57.47335983" E menuju TK 65.03.05.2022-05.2041-0084 koordinat 03° 54' 03.16954420" N 115° 41' 58.92795976" E menuju TK 65.03.05.2022-05.2041-0085 koordinat 03° 54' 00.91906112" N 115° 41' 55.44866967" E menuju TK 65.03.05.2022-05.2041-0086 koordinat 03° 53' 54.98293811" N 115° 41' 53.49097278" E menuju TK 65.03.05.2022-05.2041-19.2023-0087 koordinat 03° 53' 42.08802280" N 115° 41' 57.06784690" E.

4. segmen Batas selatan sebagaimana dimaksud pada angka 1 diuraikan sebagai berikut:

a) Batas Desa Liang Butan dengan Desa Pa' Pani Kecamatan Krayan Barat dimulai pada TK 65.03.05.2022-05.2041-19.2023-0088 koordinat 03° 53' 42.08802280" N 115° 41' 57.06784690" E menuju TK 65.03.05.2022-19.2023-0089 koordinat 03° 53' 42.77998651" N 115° 41' 35.91941223" E menuju TK 65.03.05.2022-19.2023-19.2024-0090 koordinat 03° 53' 49.52688695" N 115° 41' 24.87291786" E; dan

b) Batas Desa Liang Butan dengan Desa Pa' Lutut Kecamatan Krayan Barat dimulai pada TK 65.03.05.2022-19.2023-19.2024-0091 koordinat 03° 53' 49.52688695" N 115° 41' 24.87291786" E menuju TK 65.03.05.2022-19.2024-0092 koordinat 03° 53' 55.19044189" N 115° 41' 16.51168778" E menuju TK 65.03.05.2022-05.2039-19.2024-0093 koordinat 03° 54' 05.42404652" N 115° 40' 45.49962139" E.

5. segmen Batas barat sebagaimana dimaksud pada angka 1 diuraikan sebagai berikut:

Batas Desa Liang Butan dengan Desa Long Nawang dimulai pada TK 65.03.05.2022-05.2039-19.2024-0094 koordinat 03° 54' 05.42404652" N 115° 40' 45.49962139" E menuju TK 65.03.05.2022-05.2039-0095 koordinat 03° 54' 12.51503917" N 115° 41' 04.60853406" E menuju TK 65.03.05.2022-05.2039-05.2040-0096 koordinat 03° 54' 31.14972000" N 115° 41' 15.86076000" E.

d. Desa Pa' Rupai berdasarkan hasil penegasan memiliki luas wilayah 27,7 km² (dua puluh tujuh koma tujuh kilometer persegi) dengan Batas wilayah meliputi:

- | | |
|------------------|--|
| 1. sebelah utara | : berbatasan dengan Negara Bagian Sabah Malaysia Sabah dan Desa Ba' Sikor; |
| sebelah timur | : berbatasan dengan Desa Liang Tuer; |
| sebelah selatan | : berbatasan dengan Desa Negara Malaysia Bagian Sabah; dan |
| sebelah barat | : berbatasan dengan Desa Negara Bagian Sabah Malaysia. |

2. segmen Batas utara sebagaimana dimaksud pada angka 1 diuraikan sebagai berikut:

- a) Batas Desa Pa' Rupai dengan Negara Bagian Sabah Malaysia dimulai pada TK 65.03.05.2029-0097 koordinat $03^{\circ} 55' 04.44109800''$ N $115^{\circ} 33' 29.59714080''$ E menuju TK 65.03.05.2029-0098 koordinat $03^{\circ} 55' 39.03656520''$ N $115^{\circ} 34' 21.32343840''$ E menuju TK 65.03.05.2029-0099 koordinat $03^{\circ} 56' 24.59207040''$ N $115^{\circ} 34' 47.33013720''$ E menuju TK 65.03.05.2029-0100 koordinat $03^{\circ} 56' 35.55949560''$ N $115^{\circ} 35' 20.69281680''$ E menuju TK 65.03.05.2029-05.2030-0101 koordinat $03^{\circ} 56' 27.35018520''$ N $115^{\circ} 35' 36.79067760''$ E.
- b) Batas Desa Pa' Rupai dengan Desa Ba' Sikor dimulai pada TK 65.03.05.2029-05.2030-0102 koordinat $03^{\circ} 56' 27.35018520''$ N $115^{\circ} 35' 36.79067760''$ E menuju TK 65.03.05.2029-05.2030-0103 koordinat $03^{\circ} 56' 13.28321733''$ N $115^{\circ} 35' 27.23323866''$ E menuju TK 65.03.05.2029-05.2030-0104 koordinat $03^{\circ} 55' 52.23692847''$ N $115^{\circ} 35' 50.56196478''$ E menuju TK 65.03.05.2029-05.2030-0105 koordinat $03^{\circ} 55' 57.18139389''$ N $115^{\circ} 36' 00.30796708''$ E menuju TK 65.03.05.2029-05.2030-0106 koordinat $03^{\circ} 55' 39.08152687''$ N $115^{\circ} 36' 10.67774994''$ E menuju TK 65.03.05.2029-05.2030-0107 koordinat $03^{\circ} 55' 27.22725530''$ N $115^{\circ} 37' 04.50087222''$ E menuju TK 65.03.05.2029-05.2030-0108 koordinat $03^{\circ} 55' 24.98292679''$ N $115^{\circ} 37' 05.25218805''$ E menuju TK 65.03.05.2029-05.2030-0109 koordinat $03^{\circ} 55' 21.48299448''$ N $115^{\circ} 37' 08.34963026''$ E menuju TK 65.03.05.2029-05.2030-0110 koordinat $03^{\circ} 55' 22.21322744''$ N $115^{\circ} 37' 12.02700053''$ E menuju TK 65.03.05.2029-05.2030-0111 koordinat $03^{\circ} 55' 20.01559298''$ N $115^{\circ} 37' 12.83443098''$ E menuju TK 65.03.05.2029-05.2030-05.2033-0112 koordinat $03^{\circ} 55' 17.9948914''$ N $115^{\circ} 37' 12.86164055''$ E.

3. segmen Batas timur sebagaimana dimaksud pada angka 1 diuraikan sebagai berikut:

Batas Desa Pa' Rupai dengan Desa Liang Tuer dimulai pada TK 65.03.05.2029-05.2030-05.2033-0113 koordinat $03^{\circ} 55' 17.99489141''$ N $115^{\circ} 37' 12.86164055''$ E menuju TK 65.03.05.2029-05.2033-0114 koordinat $03^{\circ} 55' 14.97462801''$ N $115^{\circ} 37' 11.89515872''$ E menuju TK 65.03.05.2029-05.2033-0115 koordinat $03^{\circ} 54' 30.89715481''$ N $115^{\circ} 37' 03.01047475''$ E menuju TK 65.03.05.2029-05.2033-0116 koordinat $03^{\circ} 52' 41.35083600''$ N $115^{\circ} 36' 30.64779720''$ E.

4. segmen Batas selatan sebagaimana dimaksud pada angka 1 diuraikan sebagai berikut:

Batas Desa Pa' Rupai dengan Negara Bagian Sabah Malaysia dimulai pada TK 65.03.05.2029-05.2033-0117 koordinat $03^{\circ} 52' 41.35083600''$ N $115^{\circ} 36' 30.64779720''$ E menuju TK 65.03.05.2029-0118 koordinat $03^{\circ} 52' 30.10667160''$ N $115^{\circ} 36' 14.28391800''$ E menuju TK 65.03.05.2029-0119 koordinat $03^{\circ} 52' 45.53859360''$ N $115^{\circ} 35' 48.51538080''$ E menuju TK 65.03.05.2029-0120 koordinat $03^{\circ} 53' 26.21255640''$ N $115^{\circ} 35' 43.61215920''$ E menuju TK 65.03.05.2029-0121 koordinat $03^{\circ} 53' 06.37211400''$ N $115^{\circ} 35' 13.88303160''$ E.

5. segmen Batas barat sebagaimana dimaksud pada angka 1 diuraikan sebagai berikut:
Batas Desa Pa' Rupai dengan Negara Bagian Sabah Malaysia dimulai pada TK 65.03.05.2029-0122 koordinat $03^{\circ} 55' 04.44109800''$ N $115^{\circ} 33' 29.59714080''$ E menuju TK 65.03.05.2029-0123 koordinat $03^{\circ} 53' 06.37211400''$ N $115^{\circ} 35' 13.88303160''$ E menuju TK 65.03.05.2029-0124 koordinat $03^{\circ} 53' 37.02496200''$ N $115^{\circ} 34' 33.19152240''$ E menuju TK 65.03.05.2029-0125 koordinat $03^{\circ} 54' 15.32281680''$ N $115^{\circ} 34' 10.97452920''$ E.

- e. Desa Ba' Sikor berdasarkan hasil penegasan memiliki luas wilayah 4,13 km² (empat koma tiga belas kilometer persegi) dengan Batas wilayah meliputi:
 1. sebelah utara : berbatasan dengan Negara Bagian Sabah Malaysia;
 - sebelah timur : berbatasan dengan Desa Buduk Kinangan dan Desa Pa' Nado;
 - sebelah selatan : berbatasan dengan Desa Liang Tuer; dan
 - sebelah barat : berbatasan dengan Desa Pa' Rupai.

2. segmen Batas utara sebagaimana dimaksud pada angka 1 diuraikan sebagai berikut:
Batas Desa Ba' Sikor dengan Negara Bagian Sabah Malaysia dimulai pada TK 65.03.05.2029-05.2030-0126 koordinat $03^{\circ} 56' 27.35018520''$ N $115^{\circ} 35' 36.79067760''$ E menuju TK 65.03.05.2030-0127 koordinat $03^{\circ} 56' 19.90755960''$ N $115^{\circ} 36' 18.21815280''$ E menuju TK 65.03.05.2030-05.2032-0128 koordinat $03^{\circ} 56' 11.99513400''$ N $115^{\circ} 37' 02.09233200''$ E.

3. segmen Batas timur sebagaimana dimaksud pada angka 1 diuraikan sebagai berikut:
 - a) Batas Desa Ba' Sikor dengan Desa Buduk Kinangan dimulai pada TK 65.03.05.2030-05.2032-0129 koordinat $03^{\circ} 56' 11.99513400''$ N $115^{\circ} 37' 02.09233200''$ E menuju TK 65.03.05.2030-05.2032-0130 koordinat $03^{\circ} 55' 58.21631535''$ N $115^{\circ} 37' 08.04378268''$ E menuju TK 65.03.05.2030-05.2032-0131 koordinat $03^{\circ} 55' 48.32240516''$ N $115^{\circ} 37' 15.86555128''$ E menuju TK 65.03.05.2030-05.2032-0132 koordinat $03^{\circ} 55' 42.34902719''$ N $115^{\circ} 37' 32.04385234''$ E menuju TK 65.03.05.2030-05.2032-0133 koordinat $03^{\circ} 55' 42.86132452''$ N $115^{\circ} 37' 34.84644255''$ E menuju TK 65.03.05.2030-05.2032-0134 koordinat $03^{\circ} 55' 41.98569365''$ N $115^{\circ} 37' 35.56934478''$ E menuju TK 65.03.05.2030-05.2032-0135 koordinat $03^{\circ} 55' 41.13271021''$ N $115^{\circ} 37' 37.10321156''$ E menuju TK 65.03.05.2030-05.2032-0136 koordinat $03^{\circ} 55' 38.71584965''$ N $115^{\circ} 37' 38.39202989''$ E menuju TK 65.03.05.2030-05.2032-0137 koordinat $03^{\circ} 55' 38.44908788''$ N $115^{\circ} 37' 39.02306956''$ E menuju TK 65.03.05.2030-05.2031-05.2032-0138 koordinat $03^{\circ} 55' 36.99752979''$ N $115^{\circ} 37' 39.99015734''$ E.

b) Batas Desa Ba' Sikor dengan Desa Pa' Nado dimulai pada TK 65.03.05.2030-05.2031-05.2032-0139 koordinat 03° 55' 36.99752979" N 115° 37' 39.99015734" E menuju TK 65.03.05.2030-05.2031-0140 koordinat 03° 55' 33.74058448" N 115° 37' 39.66168334" E menuju TK 65.03.05.2030-05.2031-0141 koordinat 03° 55' 33.62012035" N 115° 37' 39.99897925" E menuju TK 65.03.05.2030-05.2031-0142 koordinat 03° 55' 31.95282553" N 115° 37' 39.43416980" E menuju TK 65.03.05.2030-05.2031-05.2033-0143 koordinat 03° 55' 31.66705943" N 115° 37' 40.30735678" E.

4. segmen Batas selatan sebagaimana dimaksud pada angka 1 diuraikan sebagai berikut:

Batas Desa Ba' Sikor dengan Desa Liang Tuer dimulai pada TK 65.03.05.2030-05.2031-05.2033-0144 koordinat 03° 55' 31.66705943" N 115° 37' 40.30735678" E menuju TK 65.03.05.2030-05.2033-0145 koordinat 03° 55' 26.86228331" N 115° 37' 38.84524259" E menuju TK 65.03.05.2030-05.2033-0146 koordinat 03° 55' 27.40672324" N 115° 37' 36.39400140" E menuju TK 65.03.05.2030-05.2033-0147 koordinat 03° 55' 25.16591519" N 115° 37' 33.75219123" E menuju TK 65.03.05.2030-05.2033-0148 koordinat 03° 55' 27.11648534" N 115° 37' 30.62266225" E menuju TK 65.03.05.2030-05.2033-0149 koordinat 03° 55' 24.68254067" N 115° 37' 28.37231059" E menuju TK 65.03.05.2030-05.2033-0150 koordinat 03° 55' 22.69355505" N 115° 37' 26.51555656" E menuju TK 65.03.05.2030-05.2033-0151 koordinat 03° 55' 19.29748000" N 115° 37' 29.76897609" E menuju TK 65.03.05.2030-05.2033-0152 koordinat 03° 55' 17.64191624" N 115° 37' 23.43001680" E menuju TK 65.03.05.2029-05.2030-05.2033-0153 koordinat 03° 55' 17.99489141" N 115° 37' 12.86164055" E.

5. segmen Batas barat sebagaimana dimaksud pada angka 1 diuraikan sebagai berikut:

Batas Desa Ba' Sikor dengan Desa Pa' Rupai dimulai pada TK 65.03.05.2029-05.2030-05.2033-0154 koordinat 03° 55' 17.99489141" N 115° 37' 12.86164055" E menuju TK 65.03.05.2029-05.2030-0155 koordinat 03° 55' 20.01559298" N 115° 37' 12.83443098" E menuju TK 65.03.05.2029-05.2030-0156 koordinat 03° 55' 22.21322744" N 115° 37' 12.02700053" E menuju TK 65.03.05.2029-05.2030-0157 koordinat 03° 55' 21.48299448" N 115° 37' 08.34963026" E menuju TK 65.03.05.2029-05.2030-0158 koordinat 03° 55' 24.98292679" N 115° 37' 05.25218805" E menuju TK 65.03.05.2029-05.2030-0159 koordinat 03° 55' 27.22725530" N 115° 37' 04.50087222" E menuju TK 65.03.05.2029-05.2030-0160 koordinat 03° 55' 39.08152687" N 115° 36' 10.67774994" E menuju TK 65.03.05.2029-05.2030-0161 koordinat 03° 55' 57.18139389" N 115° 36' 00.30796708" E menuju TK 65.03.05.2029-05.2030-0162 koordinat 03° 55' 52.23692847" N 115° 35' 50.56196478" E menuju TK 65.03.05.2029-05.2030-0163 koordinat 03° 56' 13.28321733" N 115° 35' 27.23323866" E menuju TK 65.03.05.2029-05.2030-0164 koordinat 03° 56' 27.35018520" N 115° 35' 36.79067760" E.

f. Desa Pa' Nado berdasarkan hasil penegasan memiliki luas wilayah 4,93 km² (empat koma sembilan puluh tiga kilometer persegi) dengan Batas wilayah meliputi:

1. sebelah utara : berbatasan dengan Negara Bagian Sabah Malaysia dan Desa Pa' Betung Kecamatan Krayan Timur ;
sebelah timur : berbatasan dengan Desa Buduk Tumu;
sebelah selatan : berbatasan dengan Desa Long Berayang dan Desa Liang Tuer; dan
sebelah barat : berbatasan dengan Desa Ba' Sikor dan Desa Buduk Kinangan.
2. segmen Batas utara sebagaimana dimaksud pada angka 1 diuraikan sebagai berikut:
 - a) Batas Desa Pa' Nado dengan Negara Bagian Sabah Malaysia dimulai pada TK 65.03.05.2031-05.2032-0165 koordinat 03° 57' 27.80620200" N 115° 38' 00.11187240" E menuju TK 65.03.05.2031-0166 koordinat 03° 57' 33.49471320" N 115° 38' 06.94698000" E menuju TK 65.03.05.2031-0167 koordinat 03° 57' 36.14942160" N 115° 38' 13.95704760" E menuju TK 65.03.05.2031-0168 koordinat 03° 57' 42.37193160" N 115° 38' 16.73369880" E menuju TK 65.03.05.2031-18.2001-0169 koordinat 03° 57' 42.24394230" N 115° 38' 22.96075504" E; dan
 - b) Batas Desa Pa' Nado dengan Desa Pa' Betung Kecamatan Krayan Timur dimulai pada TK 65.03.05.2031-18.2001-0170 koordinat 03° 57' 42.24394230" N 115° 38' 22.96075504" E menuju TK 65.03.05.2031-18.2001-0171 koordinat 03° 57' 43.27350137" N 115° 38' 40.81053231" E menuju TK 65.03.05.2031-18.2001-0172 koordinat 03° 57' 36.60650531" N 115° 38' 48.60024303" E menuju TK 65.03.05.2031-05.2034-18.2001-0173 koordinat 03° 57' 33.32960636" N 115° 38' 57.13340055" E.
3. segmen Batas timur sebagaimana dimaksud pada angka 1 diuraikan sebagai berikut:

Batas Desa Pa' Nado dengan Desa Buduk Tumu dimulai pada TK 65.03.05.2031-05.2034-18.2001-0174 koordinat 03° 57' 33.32960636" N 115° 38' 57.13340055" E menuju TK 65.03.05.2031-05.2034-0175 koordinat 03° 56' 56.70876999" N 115° 38' 38.09163857" E menuju TK 65.03.05.2031-05.2034-0176 koordinat 03° 55' 49.51253856" N 115° 38' 26.89526702" E menuju TK 65.03.05.2031-05.2034-0177 koordinat 03° 55' 24.98412251" N 115° 38' 11.13255382" E menuju TK 65.03.05.2031-05.2034-05.2035-0178 koordinat 03° 55' 21.30803148" N 115° 38' 10.11039056" E.

4. Segmen Batas selatan sebagaimana dimaksud pada angka 1 diuraikan sebagai berikut:
 - a) Batas Desa Pa' Nado dengan Desa Long Berayang dimulai pada menuju TK 65.03.05.2031-05.2034-05.2035-0179 koordinat $03^{\circ} 55' 21.30803148''$ N $115^{\circ} 38' 10.11039056''$ E menuju TK 65.03.05.2031-05.2033-05.2035-0180 koordinat $03^{\circ} 55' 20.56020527''$ N $115^{\circ} 38' 07.54036296''$ E; dan
 - b) Batas Desa Pa' Nado dengan Desa Liang Tuer dimulai pada TK 65.03.05.2031-05.2033-05.2035-0181 koordinat $03^{\circ} 55' 20.56020527''$ N $115^{\circ} 38' 07.54036296''$ E menuju TK 65.03.05.2031-05.2033-0182 koordinat $03^{\circ} 55' 23.82204000''$ N $115^{\circ} 37' 59.71872000''$ E menuju TK 65.03.05.2031-05.2033-0183 koordinat $03^{\circ} 55' 30.80923649''$ N $115^{\circ} 37' 53.39010038''$ E menuju TK 65.03.05.2031-05.2033-0184 koordinat $03^{\circ} 55' 34.71419562''$ N $115^{\circ} 37' 49.07971161''$ E menuju TK 65.03.05.2031-05.2033-0185 koordinat $03^{\circ} 55' 33.61526486''$ N $115^{\circ} 37' 46.62997042''$ E menuju TK 65.03.05.2031-05.2033-0186 koordinat $03^{\circ} 55' 30.50566823''$ N $115^{\circ} 37' 44.56229992''$ E menuju TK 65.03.05.2031-05.2033-0187 koordinat $03^{\circ} 55' 31.19242212''$ N $115^{\circ} 37' 43.08808711''$ E menuju TK 65.03.05.2031-05.2033-0188 koordinat $03^{\circ} 55' 30.63991241''$ N $115^{\circ} 37' 42.68976671''$ E menuju TK 65.03.05.2031-05.2033-0189 koordinat $03^{\circ} 55' 31.29683175''$ N $115^{\circ} 37' 41.27510063''$ E menuju TK 65.03.05.2030-05.2031-05.2033-0190 koordinat $03^{\circ} 55' 31.66705943''$ N $115^{\circ} 37' 40.30735678''$ E.
5. segmen Batas barat sebagaimana dimaksud pada angka 1 diuraikan sebagai berikut:
 - a) Batas Desa Pa' Nado dengan Desa Ba' Sikor dimulai pada TK 65.03.05.2030-05.2031-05.2033-0191 koordinat $03^{\circ} 55' 31.66705943''$ N $115^{\circ} 37' 40.30735678''$ E menuju TK 65.03.05.2030-05.2031-0192 koordinat $03^{\circ} 55' 31.95282553''$ N $115^{\circ} 37' 39.43416980''$ E menuju TK 65.03.05.2030-05.2031-0193 koordinat $03^{\circ} 55' 33.62012035''$ N $115^{\circ} 37' 39.99897925''$ E menuju TK 65.03.05.2030-05.2031-0194 koordinat $03^{\circ} 55' 33.74058448''$ N $115^{\circ} 37' 39.66168334''$ E menuju TK 65.03.05.2030-05.2031-05.2032-0195 koordinat $03^{\circ} 55' 36.99752979''$ N $115^{\circ} 37' 39.99015734''$ E; dan
 - b) Batas Desa Pa' Nado dengan Desa Buduk Kinangan dimulai pada TK 65.03.05.2030-05.2031-05.2032-0196 koordinat $03^{\circ} 55' 36.99752979''$ N $115^{\circ} 37' 39.99015734''$ E menuju TK 65.03.05.2031-05.2032-0197 koordinat $03^{\circ} 55' 35.57612045''$ N $115^{\circ} 37' 42.49488593''$ E menuju TK 65.03.05.2031-05.2032-0198 koordinat $03^{\circ} 55' 34.43991709''$ N $115^{\circ} 37' 42.23914605''$ E menuju TK 65.03.05.2031-05.2032-0199 koordinat $03^{\circ} 55' 33.64844362''$ N $115^{\circ} 37' 43.59221050''$ E menuju TK 65.03.05.2031-05.2032-0200 koordinat $03^{\circ} 55' 35.03883176''$ N $115^{\circ} 37' 44.55873500''$ E menuju TK 65.03.05.2031-05.2032-0201 koordinat $03^{\circ} 55' 35.65117518''$ N $115^{\circ} 37' 45.31797912''$ E menuju TK 65.03.05.2031-05.2032-0202 koordinat $03^{\circ} 55' 37.19558333''$ N

115° 37' 44.11796053" E menuju TK 65.03.05.2031-05.2032-0203 koordinat 03° 55' 40.40840155" N 115° 37' 44.66335643" E menuju TK 65.03.05.2031-05.2032-0204 koordinat 03° 55' 40.88986401" N 115° 37' 43.42239506" E menuju TK 65.03.05.2031-05.2032-0205 koordinat 03° 55' 42.85433250" N 115° 37' 44.05500981" E menuju TK 65.03.05.2031-05.2032-0206 koordinat 03° 55' 44.39612165" N 115° 37' 46.47913543" E menuju TK 65.03.05.2031-05.2032-0207 koordinat 03° 55' 45.68254781" N 115° 37' 48.22092961" E menuju TK 65.03.05.2031-05.2032-0208 koordinat 03° 55' 49.05162002" N 115° 37' 46.85563489" E menuju TK 65.03.05.2031-05.2032-0209 koordinat 03° 55' 50.66401442" N 115° 37' 45.11605978" E menuju TK 65.03.05.2031-05.2032-0210 koordinat 03° 55' 52.86245731" N 115° 37' 46.14176884" E menuju TK 65.03.05.2031-05.2032-0211 koordinat 03° 55' 55.92017329" N 115° 37' 44.96165562" E menuju TK 65.03.05.2031-05.2032-0212 koordinat 03° 56' 01.28172056" N 115° 37' 42.58849927" E menuju TK 65.03.05.2031-05.2032-0213 koordinat 03° 56' 07.09048394" N 115° 37' 38.45875223" E menuju TK 65.03.05.2031-05.2032-0214 koordinat 03° 56' 08.54938308" N 115° 37' 38.79592856" E menuju TK 65.03.05.2031-05.2032-0215 koordinat 03° 56' 08.83709737" N 115° 37' 40.14440703" E menuju TK 65.03.05.2031-05.2032-0216 koordinat 03° 56' 08.15294868" N 115° 37' 43.19055373" E menuju TK 65.03.05.2031-05.2032-0217 koordinat 03° 56' 10.59416937" N 115° 37' 47.77554932" E menuju TK 65.03.05.2031-05.2032-0218 koordinat 03° 56' 10.56105664" N 115° 37' 55.56402509" E menuju TK 65.03.05.2031-05.2032-0219 koordinat 03° 56' 21.90204845" N 115° 37' 55.90748194" E menuju TK 65.03.05.2031-05.2032-0220 koordinat 03° 56' 29.86732512" N 115° 37' 54.92348218" E menuju TK 65.03.05.2031-05.2032-0221 koordinat 03° 56' 33.17571010" N 115° 37' 55.12393669" E menuju TK 65.03.05.2031-05.2032-0222 koordinat 03° 56' 54.00165629" N 115° 38' 03.41199802" E menuju TK 65.03.05.2031-05.2032-0223 koordinat 03° 57' 03.41083808" N 115° 38' 09.62620715" E menuju TK 65.03.05.2031-05.2032-0224 koordinat 03° 57' 17.60778438" N 115° 38' 05.93256494" E menuju TK 65.03.05.2031-05.2032-0225 koordinat 03° 57' 27.80620200" N 115° 38' 00.11187240" E.

g. Desa Buduk Kinangan berdasarkan hasil penegasan memiliki luas wilayah 3,03 km² (tiga koma nol tiga kilometer persegi) dengan Batas wilayah meliputi:

- 1. sebelah utara : berbatasan dengan Negara Bagian Sabah Malaysia;
- sebelah timur : berbatasan dengan Desa Pa' Nado;
- sebelah selatan : berbatasan dengan Desa Pa' Nado dan desa Ba' Sikor; dan
- sebelah barat : berbatasan dengan Desa Ba' Sikor.

2. segmen Batas utara sebagaimana dimaksud pada angka 1 diuraikan sebagai berikut:

Batas Desa Buduk Kinangan dengan Negara Bagian Sabah Malaysia dimulai pada TK 65.03.05.2032-0226 koordinat $03^{\circ} 56' 11.99513400''$ N $115^{\circ} 37' 02.09233200''$ E menuju TK 65.03.05.2032-0227 koordinat $03^{\circ} 56' 24.52709343''$ N $115^{\circ} 37' 11.11495908''$ E menuju TK 65.03.05.2032-0228 koordinat $03^{\circ} 56' 36.67421760''$ N $115^{\circ} 37' 27.42505680''$ E menuju TK 65.03.05.2032-0229 koordinat $03^{\circ} 57' 06.47984160''$ N $115^{\circ} 37' 46.16265360''$ E menuju TK 65.03.05.2032-0230 koordinat $03^{\circ} 57' 28.08020880''$ N $115^{\circ} 37' 56.85430800''$ E.

3. segmen Batas timur sebagaimana dimaksud pada angka 1 diuraikan sebagai berikut:

Batas Desa Buduk Kinangan dengan Desa Pa' Nado dimulai pada TK 65.03.05.2031-05.2032-0231 koordinat $03^{\circ} 57' 27.80620200''$ N $115^{\circ} 38' 00.11187240''$ E menuju TK 65.03.05.2031-05.2032-0232 koordinat $03^{\circ} 57' 17.60778438''$ N $115^{\circ} 38' 05.93256494''$ E menuju TK 65.03.05.2031-05.2032-0233 koordinat $03^{\circ} 57' 03.41083808''$ N $115^{\circ} 38' 09.62620715''$ E menuju TK 65.03.05.2031-05.2032-0234 koordinat $03^{\circ} 56' 54.00165629''$ N $115^{\circ} 38' 03.41199802''$ E menuju TK 65.03.05.2031-05.2032-0235 koordinat $03^{\circ} 56' 33.17571010''$ N $115^{\circ} 37' 55.12393669''$ E menuju TK 65.03.05.2031-05.2032-0236 koordinat $03^{\circ} 56' 29.86732512''$ N $115^{\circ} 37' 54.92348218''$ E menuju TK 65.03.05.2031-05.2032-0237 koordinat $03^{\circ} 56' 21.90204845''$ N $115^{\circ} 37' 55.90748194''$ E menuju TK 65.03.05.2031-05.2032-0238 koordinat $03^{\circ} 56' 10.56105664''$ N $115^{\circ} 37' 55.56402509''$ E menuju TK 65.03.05.2031-05.2032-0239 koordinat $03^{\circ} 56' 10.59416937''$ N $115^{\circ} 37' 47.77554932''$ E menuju TK 65.03.05.2031-05.2032-0240 koordinat $03^{\circ} 56' 08.15294868''$ N $115^{\circ} 37' 43.19055373''$ E menuju TK 65.03.05.2031-05.2032-0241 koordinat $03^{\circ} 56' 08.83709737''$ N $115^{\circ} 37' 40.14440703''$ E menuju TK 65.03.05.2031-05.2032-0242 koordinat $03^{\circ} 56' 08.54938308''$ N $115^{\circ} 37' 38.79592856''$ E menuju TK 65.03.05.2031-05.2032-0243 koordinat $03^{\circ} 56' 07.09048394''$ N $115^{\circ} 37' 38.45875223''$ E menuju TK 65.03.05.2031-05.2032-0244 koordinat $03^{\circ} 56' 01.28172056''$ N $115^{\circ} 37' 42.58849927''$ E menuju TK 65.03.05.2031-05.2032-0245 koordinat $03^{\circ} 55' 55.92017329''$ N $115^{\circ} 37' 44.96165562''$ E menuju TK 65.03.05.2031-05.2032-0246 koordinat $03^{\circ} 55' 52.86245731''$ N $115^{\circ} 37' 46.14176884''$ E menuju TK 65.03.05.2031-05.2032-0247 koordinat $03^{\circ} 55' 50.66401442''$ N $115^{\circ} 37' 45.11605978''$ E menuju TK 65.03.05.2031-05.2032-0248 koordinat $03^{\circ} 55' 49.05162002''$ N $115^{\circ} 37' 46.85563489''$ E menuju TK 65.03.05.2031-05.2032-0249 koordinat $03^{\circ} 55' 45.68254781''$ N $115^{\circ} 37' 48.22092961''$ E menuju TK 65.03.05.2031-05.2032-0250 koordinat $03^{\circ} 55' 44.39612165''$ N $115^{\circ} 37' 46.47913543''$ E menuju TK 65.03.05.2031-05.2032-0251 koordinat $03^{\circ} 55' 42.85433250''$ N $115^{\circ} 37' 44.05500981''$ E menuju TK 65.03.05.2031-05.2032-0252 koordinat $03^{\circ} 55' 40.89227150''$ N $115^{\circ} 37' 43.41618978''$ E menuju TK 65.03.05.2031-05.2032-0253 koordinat $03^{\circ} 55' 40.40840155''$ N $115^{\circ} 37' 44.66335643''$ E menuju TK 65.03.05.2031-05.2032-0254 koordinat $03^{\circ} 55' 37.19558333''$ N $115^{\circ} 37' 44.11796053''$ E menuju TK 65.03.05.2031-05.2032-0255 koordinat $03^{\circ} 55' 35.65117518''$ N $115^{\circ} 37' 45.31797912''$ E.

4. segmen Batas selatan sebagaimana dimaksud pada angka 1 diuraikan sebagai berikut:

- a) Batas Desa Buduk Kinangan dengan Desa Pa' Nado dimulai pada TK 65.03.05.2031-05.2032-0256 koordinat $03^{\circ} 55' 35.65117518''$ N $115^{\circ} 37' 45.31797912''$ E menuju TK 65.03.05.2031-05.2032-0257 koordinat $03^{\circ} 55' 35.03883176''$ N $115^{\circ} 37' 44.55873500''$ E menuju TK 65.03.05.2031-05.2032-0258 Koordinat $03^{\circ} 55' 33.64844362''$ N $115^{\circ} 37' 43.59221050''$ E menuju TK 65.03.05.2031-05.2032-0259 koordinat $03^{\circ} 55' 34.43991709''$ N $115^{\circ} 37' 42.23914605''$ E menuju TK 65.03.05.2031-05.2032-0260 koordinat $03^{\circ} 55' 35.57612045''$ N $115^{\circ} 37' 42.49488593''$ E menuju TK 65.03.05.2030-05.2031-05.2032-0261 koordinat $03^{\circ} 55' 36.99752979''$ N $115^{\circ} 37' 39.99015734''$ E; dan
- b) Batas Desa Buduk Kinangan dengan Desa Ba' Sikor dimulai pada TK 65.03.05.2030-05.2031-05.2032-0262 koordinat $03^{\circ} 55' 36.99752979''$ N $115^{\circ} 37' 39.99015734''$ E menuju TK 65.03.05.2030-05.2032-0263 koordinat $03^{\circ} 55' 38.44908788''$ N $115^{\circ} 37' 39.02306956''$ E menuju TK 65.03.05.2030-05.2032-0264 koordinat $03^{\circ} 55' 38.71584965''$ N $115^{\circ} 37' 38.39202989''$ E menuju TK 65.03.05.2030-05.2032-0265 koordinat $03^{\circ} 55' 41.13271021''$ N $115^{\circ} 37' 37.10321156''$ E menuju TK 65.03.05.2030-05.2032-0266 koordinat $03^{\circ} 55' 41.98569365''$ N $115^{\circ} 37' 35.56934478''$ E menuju TK 65.03.05.2030-05.2032-0267 koordinat $03^{\circ} 55' 42.86132452''$ N $115^{\circ} 37' 34.84644255''$ E menuju TK 65.03.05.2030-05.2032-0268 koordinat $03^{\circ} 55' 42.34902719''$ N $115^{\circ} 37' 32.04385234''$ E.

5. segmen Batas barat sebagaimana dimaksud pada angka 1 diuraikan sebagai berikut:

Batas Desa Buduk Kinangan dengan Desa Ba' Sikor dimulai pada TK 65.03.05.2030-05.2032-0269 koordinat $03^{\circ} 56' 11.99513400''$ N $115^{\circ} 37' 02.09233200''$ E menuju TK 65.03.05.2030-05.2032-0270 koordinat $03^{\circ} 55' 42.34902719''$ N $115^{\circ} 37' 32.04385234''$ E menuju TK 65.03.05.2030-05.2032-0271 koordinat $03^{\circ} 55' 48.32240516''$ N $115^{\circ} 37' 15.86555128''$ E menuju TK 65.03.05.2030-05.2032-0272 koordinat $03^{\circ} 55' 58.21631535''$ N $115^{\circ} 37' 08.04378268''$ E.

h. Desa Liang Tuer berdasarkan hasil penegasan memiliki luas wilayah 6,1 km² (enam koma satu kilometer persegi) dengan Batas wilayah meliputi:

1. sebelah utara : berbatasan dengan Desa Ba' Sikor dan Desa Pa' Nado ;
- sebelah timur : berbatasan dengan Desa Long Berayang, Desa Liang Turan Kecamatan Krayan Barat, Desa Liang Alig Kecamatan Krayan Barat, Desa Pa' Payak Kecamatan Krayan Barat, Desa Pa' Pirit Kecamatan Krayan Barat dan Desa Lembada Kecamatan Krayan Barat ;
- sebelah selatan : berbatasan dengan Negara Bagian Sabah Malaysia; dan
- sebelah barat : berbatasan dengan Desa Pa' Rupai.

2. segmen Batas utara sebagaimana dimaksud pada angka 1 diuraikan sebagai berikut:
 - a) Batas Desa Liang Tuer dengan Desa Ba' Sikor dimulai pada TK 65.03.05.2030-05.2033-0273 koordinat $03^{\circ} 55' 17.99489141''$ N $115^{\circ} 37' 12.86164055''$ E menuju TK 65.03.05.2030-05.2033-0274 koordinat $03^{\circ} 55' 17.64191624''$ N $115^{\circ} 37' 23.43001680''$ E menuju TK 65.03.05.2030-05.2033-0275 koordinat $03^{\circ} 55' 19.29748000''$ N $115^{\circ} 37' 29.76897609''$ E menuju TK 65.03.05.2030-05.2033-0276 koordinat $03^{\circ} 55' 22.69355505''$ N $115^{\circ} 37' 26.51555656''$ E menuju TK 65.03.05.2030-05.2033-0277 koordinat $03^{\circ} 55' 24.68254067''$ N $115^{\circ} 37' 28.37231059''$ E menuju TK 65.03.05.2030-05.2033-0278 koordinat $03^{\circ} 55' 27.11648534''$ N $115^{\circ} 37' 30.62266225''$ E menuju TK 65.03.05.2030-05.2033-0279 koordinat $03^{\circ} 55' 25.16591519''$ N $115^{\circ} 37' 33.75219123''$ E menuju TK 65.03.05.2030-05.2033-0280 koordinat $03^{\circ} 55' 27.40672324''$ N $115^{\circ} 37' 36.39400140''$ E menuju TK 65.03.05.2030-05.2033-0281 koordinat $03^{\circ} 55' 26.86228331''$ N $115^{\circ} 37' 38.84524259''$ E menuju TK 65.03.05.2030-05.2031-05.2033-0282 koordinat $03^{\circ} 55' 31.66705943''$ N $115^{\circ} 37' 40.30735678''$ E; dan
 - b) Batas Desa Liang Tuer dengan Desa Pa' Nado dimulai pada TK 65.03.05.2030-05.2031-05.2033-0283 koordinat $03^{\circ} 55' 31.66705943''$ N $115^{\circ} 37' 40.30735678''$ E menuju TK 65.03.05.2031-05.2033-0284 koordinat $03^{\circ} 55' 31.29683175''$ N $115^{\circ} 37' 41.27510063''$ E menuju TK 65.03.05.2031-05.2033-0285 koordinat $03^{\circ} 55' 30.63991241''$ N $115^{\circ} 37' 42.68976671''$ E menuju TK 65.03.05.2031-05.2033-0286 koordinat $03^{\circ} 55' 31.19242212''$ N $115^{\circ} 37' 43.08808711''$ E menuju TK 65.03.05.2031-05.2033-0287 koordinat $03^{\circ} 55' 30.50566823''$ N $115^{\circ} 37' 44.56229992''$ E menuju TK 65.03.05.2031-05.2033-0288 koordinat $03^{\circ} 55' 33.61526486''$ N $115^{\circ} 37' 46.62997042''$ E menuju TK 65.03.05.2031-05.2033-0289 koordinat $03^{\circ} 55' 34.71419562''$ N $115^{\circ} 37' 49.07971161''$ E menuju TK 65.03.05.2031-05.2033-0290 koordinat $03^{\circ} 55' 30.80923649''$ N $115^{\circ} 37' 53.39010038''$ E menuju TK 65.03.05.2031-05.2033-0291 koordinat $03^{\circ} 55' 23.82204000''$ N $115^{\circ} 37' 59.71872000''$ E menuju TK 65.03.05.2031-05.2033-05.2035-0292 koordinat $03^{\circ} 55' 20.56020527''$ N $115^{\circ} 38' 07.54036296''$ E.
3. segmen Batas timur sebagaimana dimaksud pada angka 1 diuraikan sebagai berikut:
 - a) Batas Desa Liang Tuer dengan Desa Long Berayang dimulai pada TK 65.03.05.2031-05.2033-05.2035-0293 koordinat $03^{\circ} 55' 20.56020527''$ N $115^{\circ} 38' 07.54036296''$ E menuju TK 65.03.05.2033-05.2035-0294 koordinat $03^{\circ} 55' 00.51252747''$ N $115^{\circ} 38' 04.11731372''$ E menuju TK 65.03.05.2033-05.2035-19.2019-0295 koordinat $03^{\circ} 54' 29.45500251''$ N $115^{\circ} 37' 59.62067723''$ E;
 - b) Batas Desa Liang Tuer dengan Desa Liang Turan Kecamatan Krayan Barat dimulai pada TK 65.03.05.2033-05.2035-19.2019-0296 koordinat $03^{\circ} 54' 29.45500251''$ N $115^{\circ} 37' 59.62067723''$ E menuju TK 65.03.05.2033-19.2019-0297 koordinat $03^{\circ} 54' 22.44339657''$ N $115^{\circ} 37' 46.75433666''$ E menuju TK 65.03.05.2033-19.2017-19.2019-0298 koordinat $03^{\circ} 54' 16.27109420''$ N $115^{\circ} 37' 38.02280215''$ E;

- c) Batas Desa Liang Tuer dengan Desa Liang Alig Kecamatan Krayan Barat dimulai pada TK 65.03.05.2033-19.2017-19.2019-0299 koordinat $03^{\circ} 54' 16.27109420''$ N $115^{\circ} 37' 38.02280215''$ E menuju TK 65.03.05.2033-19.2017-0300 koordinat $03^{\circ} 54' 02.02594630''$ N $115^{\circ} 37' 25.86956115''$ E menuju TK 65.03.05.2033-19.2017-0301 koordinat $03^{\circ} 53' 53.38660655''$ N $115^{\circ} 37' 10.87362324''$ E menuju TK 65.03.05.2033-19.2015-19.2017-0302 koordinat $03^{\circ} 53' 40.03003272''$ N $115^{\circ} 37' 08.61473922''$ E;
- d) Batas Desa Liang Tuer dengan Desa Pa' Payak Kecamatan Krayan Barat dimulai pada TK 65.03.05.2033-19.2015-19.2017-0303 koordinat $03^{\circ} 53' 40.03003272''$ N $115^{\circ} 37' 08.61473922''$ E menuju TK 65.03.05.2033-19.2015-19.2016-0304 koordinat $03^{\circ} 53' 22.24336072''$ N $115^{\circ} 37' 03.96626767''$ E;
- e) Batas Desa Liang Tuer dengan Desa Pa' Pirit Kecamatan Krayan Barat dimulai pada TK 65.03.05.2033-19.2015-19.2016-0305 koordinat $03^{\circ} 53' 22.24336072''$ N $115^{\circ} 37' 03.96626767''$ E menuju TK 65.03.05.2033-19.2014-19.2016-0306 koordinat $03^{\circ} 52' 37.15357265''$ N $115^{\circ} 36' 53.34641687''$ E; dan
- f) Batas Desa Liang Tuer dengan Desa Lembada Kecamatan Krayan Barat dimulai pada TK 65.03.05.2033-19.2014-19.2016-0307 koordinat $03^{\circ} 52' 37.15357265''$ N $115^{\circ} 36' 53.34641687''$ E menuju TK 65.03.05.2033-19.2014-0308 menuju $03^{\circ} 52' 32.16183404''$ N $115^{\circ} 36' 52.77037781''$ E.

4. segmen Batas selatan sebagaimana dimaksud pada angka 1 diuraikan sebagai berikut:

Batas Desa Liang Tuer dengan Negara Malaysia Bagian Sabah dimulai pada TK 65.03.05.2033-19.2014-0309 koordinat $03^{\circ} 52' 32.16183404''$ N $115^{\circ} 36' 52.77037781''$ E menuju TK 65.03.05.2033-0310 koordinat $03^{\circ} 52' 33.94922520''$ N $115^{\circ} 36' 42.40519200''$ E menuju TK 65.03.05.2029-05.2033-0311 koordinat $03^{\circ} 52' 41.35083600''$ N $115^{\circ} 36' 30.64779720''$ E.

5. segmen Batas barat sebagaimana dimaksud pada angka 1 diuraikan sebagai berikut:

Batas Desa Liang Tuer dengan Desa Pa' Rupai dimulai pada TK 65.03.05.2029-05.2033-0312 koordinat $03^{\circ} 52' 41.35083600''$ N $115^{\circ} 36' 30.64779720''$ E menuju TK 65.03.05.2029-05.2033-0313 koordinat $03^{\circ} 54' 30.89715481''$ N $115^{\circ} 37' 03.01047475''$ E menuju TK 65.03.05.2029-05.2033-0314 koordinat $03^{\circ} 55' 14.97462801''$ N $115^{\circ} 37' 11.89515872''$ E menuju TK 65.03.05.2029-05.2033-0315 koordinat $03^{\circ} 55' 17.99489141''$ N $115^{\circ} 37' 12.86164055''$ E.

- i. Desa Long Berayang berdasarkan hasil penegasan memiliki luas wilayah $2,72 \text{ km}^2$ (dua koma tujuh puluh dua kilometer persegi) dengan Batas wilayah meliputi:

- 1. sebelah utara : berbatasan dengan Desa Pa' Nado dan Desa Buduk Tumu ;
- sebelah timur : berbatasan dengan Desa Pa' Sire ;
- sebelah selatan : berbatasan dengan Desa Liang Turan Kecamatan Krayan Barat ; dan
- sebelah barat : berbatasan dengan Desa Liang Tuer.

2. segmen Batas utara sebagaimana dimaksud pada angka 1 diuraikan sebagai berikut:

- a) Batas Desa Long Berayang dengan Desa Pa' Nado dimulai pada TK 65.03.05.2031-05.2033-05.2035-0316 koordinat $03^{\circ} 55' 20.56020527''$ N $115^{\circ} 38' 07.54036296''$ E menuju TK 65.03.05. 2031-05.2034-05.2035-0317 koordinat $03^{\circ} 55' 21.30803148''$ N $115^{\circ} 38' 10.11039056''$ E; dan
- b) Batas Desa Long Berayang dengan Desa Buduk Tumu dimulai pada TK 65.03.05.2031-05.2034-05.2035-0318 koordinat $03^{\circ} 55' 21.30803148''$ N $115^{\circ} 38' 10.11039056''$ E menuju TK 65.03.05.2034-05.2035-0319 koordinat $03^{\circ} 55' 23.88087387''$ N $115^{\circ} 38' 16.18774565''$ E menuju TK 65.03.05.2034-05.2035-0320 koordinat $03^{\circ} 55' 25.03329013''$ N $115^{\circ} 38' 20.67989251''$ E menuju TK 65.03.05.2034-05.2035-0321 koordinat $03^{\circ} 55' 23.21413744''$ N $115^{\circ} 38' 22.95728649''$ E menuju TK 65.03.05.2034-05.2035-0322 koordinat $03^{\circ} 55' 21.60734023''$ N $115^{\circ} 38' 30.55405911''$ E menuju TK 65.03.05.2034-05.2035-0323 koordinat $03^{\circ} 55' 18.03714079''$ N $115^{\circ} 38' 39.44676229''$ E menuju TK 65.03.05.2034-05.2035-0324 koordinat $03^{\circ} 55' 16.22684048''$ N $115^{\circ} 38' 46.98408885''$ E menuju TK 65.03.05.2034-05.2035-0325 koordinat $03^{\circ} 55' 13.86418824''$ N $115^{\circ} 38' 54.56148231''$ E menuju TK 65.03.05.2034-05.2035-0326 koordinat $03^{\circ} 55' 34.73411834''$ N $115^{\circ} 38' 53.69747191''$ E menuju TK 65.03.05.2034-05.2035-0327 koordinat $03^{\circ} 55' 34.31975037''$ N $115^{\circ} 39' 00.50649372''$ E menuju TK 65.03.05.2034-05.2035-0328 koordinat $03^{\circ} 55' 28.65706399''$ N $115^{\circ} 39' 04.11814121''$ E menuju TK 65.03.05.2034-05.2035-0329 koordinat $03^{\circ} 55' 21.73078604''$ N $115^{\circ} 39' 04.12925264''$ E menuju TK 65.03.05. 2034-05.2035-0330 koordinat $03^{\circ} 55' 18.32008136''$ N $115^{\circ} 39' 04.59790521''$ E menuju TK 65.03.05.2034-05.2035-0331 koordinat $03^{\circ} 55' 12.86542380''$ N $115^{\circ} 39' 02.31364431''$ E menuju TK 65.03.05.2034-05.2035-0332 koordinat $03^{\circ} 55' 10.40692529''$ N $115^{\circ} 39' 08.21760874''$ E menuju TK 65.03.05.2034-05.2035-0333 koordinat $03^{\circ} 55' 13.45870699''$ N $115^{\circ} 39' 14.83176020''$ E menuju TK 65.03.05.2034-05.2035-05.2037-0334 koordinat $03^{\circ} 55' 13.20261354''$ N $115^{\circ} 39' 16.73557482''$ E.

3. segmen Batas timur sebagaimana dimaksud pada angka 1 diuraikan sebagai berikut:

Batas Desa Long Berayang dengan Desa Pa' Sire dimulai pada TK 65.03.05.2034-05.2035-05.2037-0335 koordinat $03^{\circ} 55' 13.20261354''$ N $115^{\circ} 39' 16.73557482''$ E menuju TK 65.03.05.2035-05.2037-0336 koordinat $03^{\circ} 55' 07.29489473''$ N $115^{\circ} 39' 15.73552889''$ E menuju TK 65.03.05.2035-05.2037-0337 koordinat $03^{\circ} 55' 04.29494315''$ N $115^{\circ} 39' 14.49659500''$ E menuju TK 65.03.05.2035-05.2037-0338 koordinat $03^{\circ} 54' 52.97754736''$ N $115^{\circ} 39' 00.21268803''$ E menuju TK 65.03.05.2035-05.2037-19.2019-0339 koordinat $03^{\circ} 54' 25.71581569''$ N $115^{\circ} 38' 37.60080343''$ E.

4. segmen Batas selatan sebagaimana dimaksud pada angka 1 diuraikan sebagai berikut:

Batas Desa Long Berayang dengan Liang Turan Kecamatan Krayan Barat dimulai pada TK 65.03.05.2035-05.2037-19.2019-0340 koordinat $03^{\circ} 54' 25.71581569''$ N $115^{\circ} 38' 37.60080343''$ E menuju TK 65.03.05.2035-19.2019-0341 koordinat $03^{\circ} 54' 38.94717367''$ N $115^{\circ} 38' 21.86441627''$ E menuju TK 65.03.05.2033-05.2035-19.2019-0342 koordinat $03^{\circ} 54' 29.45500251''$ N $115^{\circ} 37' 59.62067723''$ E.

5. segmen Batas barat sebagaimana dimaksud pada angka 1 diuraikan sebagai berikut:

Batas Desa Long Berayang dengan Desa Liang Tuer dimulai pada TK 65.03.05.2033-05.2035-19.2019-0343 koordinat $03^{\circ} 54' 29.45500251''$ N $115^{\circ} 37' 59.62067723''$ E menuju TK 65.03.05.2033-05.2035-0344 koordinat $03^{\circ} 55' 00.51252747''$ N $115^{\circ} 38' 04.11731372''$ E menuju TK 65.03.05.2031-05.2033-05.2035-0345 koordinat $03^{\circ} 55' 20.56020527''$ N $115^{\circ} 38' 07.54036296''$ E.

- j. Desa Pa' Api berdasarkan hasil penegasan memiliki luas wilayah $7,03 \text{ km}^2$ (tujuh koma nol tiga kilometer persegi) dengan Batas wilayah meliputi:

1. sebelah utara : berbatasan dengan Desa Pa' Betung Kecamatan Krayan Timur;
sebelah timur : berbatasan dengan Desa Wa' Yanud;
sebelah selatan : berbatasan dengan Desa Pa' Sire; dan
sebelah barat : berbatasan dengan Desa Buduk Tumu.

2. segmen Batas utara sebagaimana dimaksud pada angka 1 diuraikan sebagai berikut:

Batas Desa Pa' Api dengan Desa Pa' Betung Kecamatan Krayan Timur dimulai pada TK 65.03.05.2034-05.2036-18.2001-0346 koordinat $03^{\circ} 57' 33.32960636''$ N $115^{\circ} 38' 57.13340055''$ E menuju TK 65.03.05.2036-18.2001-0347 koordinat $03^{\circ} 57' 35.06517452''$ N $115^{\circ} 39' 04.85066397''$ E menuju TK 65.03.05.2036-18.2001-0348 koordinat $03^{\circ} 57' 22.16956439''$ N $115^{\circ} 39' 21.16942979''$ E menuju TK 65.03.05.2036-05.2038-18.2001-0349 koordinat $03^{\circ} 57' 15.66745779''$ N $115^{\circ} 39' 47.40559971''$ E.

3. segmen Batas timur sebagaimana dimaksud pada angka 1 diuraikan sebagai berikut:

Batas Desa Pa' Api dengan Desa Wa' Yanud dimulai pada TK 65.03.05.2036-05.2038-18.2001-0350 koordinat $03^{\circ} 57' 15.66745779''$ N $115^{\circ} 39' 47.40559971''$ E menuju TK 65.03.05.2036-05.2038-0351 koordinat $03^{\circ} 56' 57.37011834''$ N $115^{\circ} 39' 43.83056678''$ E menuju TK 65.03.05.2036-05.2038-0352 koordinat $03^{\circ} 56' 27.01018324''$ N $115^{\circ} 40' 04.46567457''$ E menuju TK 65.03.05.2036-05.2038-0353 koordinat $03^{\circ} 55' 47.34665656''$ N $115^{\circ} 40' 16.53614659''$ E menuju TK 65.03.05.2036-05.2038-0354 koordinat $03^{\circ} 55' 38.94371044''$ N $115^{\circ} 40' 09.60210058''$ E menuju TK 65.03.05.2036-05.2038-0355 koordinat $03^{\circ} 55' 22.28070465''$ N 115°

40' 04.11654834" E menuju TK 65.03.05.2036-05.2038-0356 koordinat 03° 55' 11.68297819" N 115° 40' 03.20695604" E menuju TK 65.03.05.2036-05.2038-0357 koordinat 03° 55' 08.68258947" N 115° 39' 58.65772539" E menuju TK 65.03.05.2036-05.2038-0358 koordinat 03° 55' 07.78293324" N 115° 39' 59.14489390" E menuju TK 65.03.05.2036-05.2038-0359 koordinat 03° 55' 05.43694670" N 115° 39' 57.34846085" E menuju TK 65.03.05.2036-05.2038-0360 koordinat 03° 55' 04.45189945" N 115° 39' 56.59416428" E menuju TK 65.03.05.2036-05.2038-0361 koordinat 03° 55' 02.25849467" N 115° 39' 54.99880415" E menuju TK 65.03.05.2036-05.2037-05.2038-0362 koordinat 03° 55' 01.96952765" N 115° 39' 55.61563561" E.

4. segmen Batas selatan sebagaimana dimaksud pada angka 1 diuraikan sebagai berikut:

Batas Desa Pa' Api dengan Desa Pa' Sire dimulai pada TK 65.03.05.2036-05.2037-0363 koordinat 03° 55' 00.15791642" N 115° 39' 54.98920327" E menuju TK 65.03.05.2036-05.2037-0364 koordinat 03° 55' 01.22625741" N 115° 39' 51.89796450" E menuju TK 65.03.05.2036-05.2037-0365 koordinat 03° 55' 02.48900381" N 115° 39' 51.26623001" E menuju TK 65.03.05.2036-05.2037-0366 koordinat 03° 55' 02.70201441" N 115° 39' 49.79056183" E menuju TK 65.03.05.2036-05.2037-0367 koordinat 03° 55' 02.89305018" N 115° 39' 44.97854852" E menuju TK 65.03.05.2036-05.2037-0368 koordinat 03° 55' 03.84040509" N 115° 39' 44.80549430" E menuju TK 65.03.05.2036-05.2037-0369 koordinat 03° 55' 03.51482219" N 115° 39' 43.76642124" E menuju TK 65.03.05.2036-05.2037-0370 koordinat 03° 55' 06.81501629" N 115° 39' 42.74165010" E menuju TK 65.03.05.2036-05.2037-0371 koordinat 03° 55' 06.44282632" N 115° 39' 40.28123709" E menuju TK 65.03.05.2036-05.2037-0372 koordinat 03° 55' 17.39989644" N 115° 39' 31.78111125" E menuju TK 65.03.05.2036-05.2037-0373 koordinat 03° 55' 18.90660707" N 115° 39' 28.36806667" E menuju TK 65.03.05.2034-05.2036-05.2037-0374 koordinat 03° 55' 14.65095543" N 115° 39' 23.03152456" E.

5. segmen Batas barat sebagaimana dimaksud pada angka 1 diuraikan sebagai berikut:

Batas Desa Pa' Api dengan Desa Buduk Tumu dimulai pada TK 65.03.05.2034-05.2036-05.2037-0375 koordinat 03° 55' 14.65095543" N 115° 39' 23.03152456" E menuju TK 65.03.05.2034-05.2036-0376 koordinat 03° 55' 25.48107103" N 115° 39' 13.79580312" E menuju TK 65.03.05.2034-05.2036-0377 koordinat 03° 55' 28.97510612" N 115° 39' 12.14225531" E menuju TK 65.03.05.2034-05.2036-0378 koordinat 03° 55' 32.24571850" N 115° 39' 09.71922053" E menuju TK 65.03.05.2034-05.2036-0379 koordinat 03° 55' 34.87151018" N 115° 39' 03.33332865" E menuju TK 65.03.05.2034-05.2036-0380 koordinat 03° 56' 06.32027400" N 115° 39' 00.96039132" E menuju TK 65.03.05.2034-05.2036-0381 koordinat 03° 56' 37.35485327" N 115° 39' 14.08572993" E menuju TK 65.03.05.2034-05.2036-0382 koordinat 03° 57' 03.96851712" N 115° 39' 00.39380623" E menuju TK 65.03.05.2034-05.2036-18.2001-0383 koordinat 03° 57' 33.32960636" N 115° 38' 57.13340055" E.

k. Desa Pa' Sire berdasarkan hasil penegasan memiliki luas wilayah 5,1 km² (lima koma satu kilometer persegi) dengan Batas wilayah meliputi:

1. sebelah utara : berbatasan dengan Desa Buduk Tumu, Desa Pa' Api dan Desa Wa' Yanud;
sebelah timur : berbatasan dengan Desa Long Nawang;
sebelah selatan : berbatasan dengan Desa Pa' Lutut Kecamatan Krayan Barat, Desa Liang Bua Kecamatan Krayan Barat dan Desa Liang Turan Kecamatan Krayan Barat; dan
sebelah barat : berbatasan dengan Desa Long Berayang.
2. segmen Batas utara sebagaimana dimaksud pada angka 1 diuraikan sebagai berikut:
 - a) Batas Desa Pa' Sire dengan Desa Buduk Tumu dimulai pada TK 65.03.05.2034-05.2035-05.2037-0384 koordinat 03° 55' 13.20261354" N 115° 39' 16.73557482" E menuju TK 65.03.05.2034-05.2036-05.2037-0385 koordinat 03° 55' 14.65095543" N 115° 39' 23.03152456" E;
 - b) Batas Desa Pa' Sire dengan Desa Pa' Api dimulai pada TK 65.03.05.2034-05.2036-05.2037-0386 koordinat 03° 55' 14.65095543" N 115° 39' 23.03152456" E menuju TK 65.03.05.2036-05.2037-0387 koordinat 03° 55' 18.90660707" N 115° 39' 28.36806667" E menuju TK 65.03.05.2036-05.2037-0388 koordinat 03° 55' 17.39989644" N 115° 39' 31.78111125" E menuju TK 65.03.05.2036-05.2037-0389 koordinat 03° 55' 06.44282632" N 115° 39' 40.28123709" E menuju TK 65.03.05.2036-05.2037-0390 koordinat 03° 55' 06.81501629" N 115° 39' 42.74165010" E menuju TK 65.03.05.2036-05.2037-0391 koordinat 03° 55' 03.51482219" N 115° 39' 43.76642124" E menuju TK 65.03.05.2036-05.2037-0392 koordinat 03° 55' 03.84040509" N 115° 39' 44.80549430" E menuju TK 65.03.05.2036-05.2037-0393 koordinat 03° 55' 02.89305018" N 115° 39' 44.97854852" E menuju TK 65.03.05.2036-05.2037-0394 koordinat 03° 55' 02.70201441" N 115° 39' 49.79056183" E menuju TK 65.03.05.2036-05.2037-0395 koordinat 03° 55' 02.48900381" N 115° 39' 51.26623001" E menuju TK 65.03.05.2036-05.2037-0396 koordinat 03° 55' 01.22625741" N 115° 39' 51.89796450" E menuju TK 65.03.05.2036-05.2037-0397 koordinat 03° 55' 00.15791642" N 115° 39' 54.98920327" E; dan
 - c) Batas Desa Pa' Sire dengan Desa Wa' Yanud dimulai pada TK 65.03.05.2036-05.2037-05.2038-0398 koordinat 03° 55' 01.96952765" N 115° 39' 55.61563561" E menuju TK 65.03.05.2036-05.2037-05.2038-0398 koordinat 03° 55' 00.66425156" N 115° 39' 58.33542161" E menuju TK 65.03.05.2037-05.2038-0400 koordinat 03° 54' 58.78579761" N 115° 40' 02.35354002" E menuju TK 65.03.05.2037-05.2038-0401 koordinat 03° 54' 53.58168152" N 115° 40' 14.41491949" E menuju TK 65.03.05.2037-05.2038-0402 koordinat 03° 54' 51.70562483" N 115° 40' 22.37739156" E menuju TK 65.03.05.2037-05.2038-05.2039-0403 koordinat 03° 54' 47.57622050" N 115° 40' 37.56566288" E.

3. segmen Batas timur sebagaimana dimaksud pada angka 1 diuraikan sebagai berikut:

Batas Desa Pa' Sire dengan Desa Long Nawang dimulai pada TK 65.03.05.2037-05.2038-05.2039-0404 koordinat $03^{\circ} 54' 47.57622050''$ N $115^{\circ} 40' 37.56566288''$ E menuju TK 65.03.05.2037-05.2039-0405 koordinat $03^{\circ} 54' 44.45174763''$ N $115^{\circ} 40' 36.83357460''$ E menuju TK 65.03.05.2037-05.2039-0406 koordinat $03^{\circ} 54' 44.50970289''$ N $115^{\circ} 40' 34.95277563''$ E menuju TK 65.03.05.2037-05.2039-0407 koordinat $03^{\circ} 54' 41.70923087''$ N $115^{\circ} 40' 32.67643514''$ E menuju TK 65.03.05.2037-05.2039-0408 koordinat $03^{\circ} 54' 39.88233120''$ N $115^{\circ} 40' 37.77431686''$ E menuju TK 65.03.05.2037-05.2039-0409 koordinat $03^{\circ} 54' 30.83696110''$ N $115^{\circ} 40' 37.94289101''$ E menuju TK 65.03.05.2037-05.2039-0410 koordinat $03^{\circ} 54' 19.22389562''$ N $115^{\circ} 40' 37.82041278''$ E menuju TK 65.03.05.2037-05.2039-19.2024-0411 koordinat $03^{\circ} 54' 06.25955052''$ N $115^{\circ} 40' 36.74956682''$ E.

4. segmen Batas selatan sebagaimana dimaksud pada angka 1 diuraikan sebagai berikut:

a) Batas Desa Pa' Sire dengan Desa Pa' Lutut Kecamatan Krayan Barat dimulai pada TK 65.03.05.2037-05.2039-19.2024-0412 koordinat $03^{\circ} 54' 06.25955052''$ N $115^{\circ} 40' 36.74956682''$ E menuju TK 65.03.05.2037-19.2024-0413 koordinat $03^{\circ} 54' 12.02729167''$ N $115^{\circ} 40' 13.14821878''$ E menuju TK 65.03.05.2037-19.2020-19.2024-0414 koordinat $03^{\circ} 54' 06.37369067''$ N $115^{\circ} 39' 49.89136647''$ E;

b) Batas Desa Pa' Sire dengan Desa Liang Bua Kecamatan Krayan Barat dimulai pada TK 65.03.05.2037-19.2020-19.2024-0415 koordinat $03^{\circ} 54' 06.37369067''$ N $115^{\circ} 39' 49.89136647''$ E menuju TK 65.03.05.2037-19.2019-19.2020-0416 koordinat $03^{\circ} 54' 07.45720467''$ N $115^{\circ} 39' 30.61135403''$ E; dan

c) Batas Desa Pa' Sire dengan Desa Liang Turan Kecamatan Krayan Barat dimulai pada TK 65.03.05.2037-19.2019-19.2020-0417 koordinat $03^{\circ} 54' 07.45720467''$ N $115^{\circ} 39' 30.61135403''$ E menuju TK 65.03.05.2037-19.2019-0418 koordinat $03^{\circ} 54' 16.87492468''$ N $115^{\circ} 39' 04.90151717''$ E menuju TK 65.03.05.2035-05.2037-19.2019-0419 koordinat $03^{\circ} 54' 25.71581569''$ N $115^{\circ} 38' 37.60080343''$ E.

5. segmen Batas barat sebagaimana dimaksud pada angka 1 diuraikan sebagai berikut:

Batas Desa Pa' Sire dengan Desa Long Berayang dimulai pada TK 65.03.05.2035-05.2037-19.2019-0420 koordinat $03^{\circ} 54' 25.71581569''$ N $115^{\circ} 38' 37.60080343''$ E menuju TK 65.03.05.2035-05.2037-0421 koordinat $03^{\circ} 54' 52.97754736''$ N $115^{\circ} 39' 00.21268803''$ E menuju TK 65.03.05.2035-05.2037-0422 koordinat $03^{\circ} 55' 04.29494315''$ N $115^{\circ} 39' 14.49659500''$ E menuju TK 65.03.05.2035-05.2037-0423 koordinat $03^{\circ} 55' 07.29489473''$ N $115^{\circ} 39' 15.73552889''$ E menuju TK 65.03.05.2034-05.2035-05.2037-0424 koordinat $03^{\circ} 55' 13.20261354''$ N $115^{\circ} 39' 16.73557482''$ E.

1. Desa Wa' Yanud berdasarkan hasil penegasan memiliki luas wilayah 6,69 km² (enam koma enam puluh sembilan kilometer persegi) dengan Batas wilayah meliputi:

1. sebelah utara : berbatasan dengan Desa Pa' Betung Kecamatan Krayan Timur;
sebelah timur : berbatasan dengan Desa Kampung Baru Kecamatan Krayan Timur dan Desa Long Nawang ;
sebelah selatan : berbatasan dengan Desa Pa'Sire; dan
sebelah barat : berbatasan dengan Desa Pa' Api.

2. segmen Batas utara sebagaimana dimaksud pada angka 1 diuraikan sebagai berikut:

Batas Desa Wa' Yanud dengan Desa Pa' Betung Kecamatan Krayan Timur dimulai pada TK 65.03.05.2036-05.2038-18.2001-0425 koordinat 03° 57' 15.66745779" N 115° 39' 47.40559971" E menuju TK 65.03.05.2038-18.2001-0426 koordinat 03° 56' 40.50583704" N 115° 40' 34.57638423" E menuju TK 65.03.05.2038-18.2001-18.2017-0427 koordinat 03° 56' 38.85027868" N 115° 41' 08.26195269" E.

3. segmen Batas timur sebagaimana dimaksud pada angka 1 diuraikan sebagai berikut:

- a) Batas Desa Wa' Yanud dengan Desa Kampung Baru Kecamatan Krayan Timur dimulai pada TK 65.03.05.2038-18.2001-18.2017-0428 koordinat 03° 56' 38.85027868" N 115° 41' 08.26195269" E menuju TK 65.03.05.2038-05.2039-18.2017-0429 koordinat 03° 56' 10.21261242" N 115° 41' 31.89977508" E;
- b) Batas Desa Wa' Yanud dengan Desa Long Nawang dimulai pada TK 65.03.05.2038-05.2039-18.2017-0430 koordinat 03° 56' 10.21261242" N 115° 41' 31.89977508" E menuju TK 65.03.05.2038-05.2039-0431 koordinat 03° 56' 05.06054739" N 115° 41' 00.01403934" E menuju TK 65.03.05.2038-05.2039-0432 koordinat 03° 55' 37.34749979" N 115° 40' 49.85528807" E menuju TK 65.03.05.2038-05.2039-0433 koordinat 03° 55' 04.29075509" N 115° 40' 54.56742049" E menuju TK 65.03.05.2038-05.2039-0434 koordinat 03° 55' 01.27029815" N 115° 40' 51.24835436" E menuju TK 65.03.05.2038-05.2039-0435 koordinat 03° 55' 01.05153751" N 115° 40' 49.10431254" E menuju TK 65.03.05.2038-05.2039-0436 koordinat 03° 54' 55.33875791" N 115° 40' 45.68225749" E menuju TK 65.03.05.2038-05.2039-0437 koordinat 03° 54' 48.55437336" N 115° 40' 45.58566967" E menuju TK 65.03.05.2038-05.2039-0438 koordinat 03° 54' 45.81892845" N 115° 40' 40.93613519" E.

4. segmen Batas selatan sebagaimana dimaksud pada angka 1 diuraikan sebagai berikut:

Batas Desa Wa' Yanud dengan Desa Pa'Sire dimulai pada TK 65.03.05.2037-05.2038-0439 koordinat 03° 54' 47.57622050" N 115° 40' 37.56566288" E menuju TK 65.03.05.2037-05.2038-0440 koordinat 03° 54' 51.70562483" N 115° 40' 22.37739156" E menuju TK 65.03.05.2037-05.2038-0441 koordinat 03° 54' 53.58168152" N 115° 40' 14.41491949" E menuju TK 65.03.05.2037-05.2038-0442 koordinat 03° 54' 58.78579761" N 115° 40' 02.35354002" E menuju TK 65.03.05.2037-05.2038-0443 koordinat 03° 55' 00.66425156" N 115° 39' 58.33542161" E menuju TK 65.03.05.2036-05.2037-05.2038-0444 koordinat 03° 55' 01.96952765" N 115° 39' 55.61563561" E.

5. segmen Batas barat sebagaimana dimaksud pada angka 1 diuraikan sebagai berikut:

Batas Desa Wa' Yanud dengan Desa Pa' Api dimulai pada TK 65.03.05.2036-05.2038-0445 koordinat 03° 55' 02.25849467" N 115° 39' 54.99880415" E menuju TK 65.03.05.2036-05.2038-0446 koordinat 03° 55' 04.45189945" N 115° 39' 56.59416428" E menuju TK 65.03.05.2036-05.2038-0447 koordinat 03° 55' 05.43694670" N 115° 39' 57.34846085" E menuju TK 65.03.05.2036-05.2038-0448 koordinat 03° 55' 07.78293324" N 115° 39' 59.14489390" E menuju TK 65.03.05.2036-05.2038-0449 koordinat 03° 55' 08.68258947" N 115° 39' 58.65772539" E menuju TK 65.03.05.2036-05.2038-0450 koordinat 03° 55' 11.68297819" N 115° 40' 03.20695604" E menuju TK 65.03.05.2036-05.2038-0451 koordinat 03° 55' 22.28070465" N 115° 40' 04.11654834" E menuju TK 65.03.05.2036-05.2038-0452 koordinat 03° 55' 38.94371044" N 115° 40' 09.60210058" E menuju TK 65.03.05.2036-05.2038-0453 koordinat 03° 55' 47.34665656" N 115° 40' 16.53614659" E menuju TK 65.03.05.2036-05.2038-0454 koordinat 03° 56' 27.01018324" N 115° 40' 04.46567457" E menuju TK 65.03.05.2036-05.2038-0455 koordinat 03° 56' 57.37011834" N 115° 39' 43.83056678" E menuju TK 65.03.05.2036-05.2038-18.2001-0456 koordinat 03° 57' 15.66745779" N 115° 39' 47.40559971" E.

- m. Desa Long Nawang berdasarkan hasil penegasan memiliki luas wilayah 3,74 km² (tiga koma tujuh puluh empat kilometer persegi) dengan Batas wilayah meliputi:

- | | |
|------------------|--|
| 1. sebelah utara | : berbatasan dengan Desa Wa' Yanud ; |
| sebelah timur | : berbatasan dengan Desa Long Katung dan
Desa Liang Butang ; |
| sebelah selatan | : berbatasan dengan Desa Pa' Lutut
Kecamatan Krayan Barat ; dan |
| sebelah barat | : berbatasan dengan Desa Pa' Sire dan
Desa Pa' yanud . |

2. segmen Batas utara sebagaimana dimaksud pada angka 1 diuraikan sebagai berikut:

Batas Desa Long Nawang dengan Desa Wa' Yanud dimulai pada TK 65.03.05.2038-05.2039-0457 koordinat 03° 56' 05.06054739" N 115° 41' 00.01403934" E menuju TK 65.03.05.2038-05.2039-05.2040-0458 koordinat 03° 56' 10.21261242" N 115° 41' 31.89977508" E.

3. segmen Batas timur sebagaimana dimaksud pada angka 1 diuraikan sebagai berikut:

- a) Batas Desa Long Nawang dengan Desa Long Katung dimulai pada menuju TK 65.03.05.2038-05.2039-05.2040-0459 koordinat 03° 56' 10.21261242" N 115° 41' 31.89977508" E menuju TK 65.03.05.2039-05.2040-0460 koordinat 03° 55' 41.39649269" N 115° 41' 07.06359084" E menuju TK 65.03.05.2039-05.2040-0461 koordinat 03° 55' 27.06357490" N 115° 41' 23.11331779" E menuju TK 65.03.05.2039-05.2040-0462 koordinat 03° 55' 20.35426126" N 115° 41' 27.55829060" E menuju TK 65.03.05.2039-05.2040-0463 koordinat 03° 55' 17.29661541" N 115° 41' 30.53890971" E menuju TK 65.03.05.2039-05.2040-0464 koordinat 03° 55' 13.62147575" N 115° 41' 28.73193003" E menuju TK 65.03.05.2039-05.2040-0465 koordinat 03° 55' 08.83072815" N 115° 41' 29.69735269" E menuju TK 65.03.05.2039-05.2040-0466 koordinat 03° 55' 00.69724816" N 115° 41' 26.16313832" E menuju TK 65.03.05.2039-05.2040-0467 koordinat 03° 54' 54.83765745" N 115° 41' 30.07914952" E menuju TK 65.03.05.2039-05.2040-0468 koordinat 03° 54' 49.32236153" N 115° 41' 27.77104168" E menuju TK 65.03.05.2039-05.2040-0469 koordinat 03° 54' 44.49851454" N 115° 41' 26.66083967" E menuju TK 65.03.05.2039-05.2040-0470 koordinat 03° 54' 41.22453405" N 115° 41' 26.84795760" E menuju TK 65.03.05.2039-05.2040-0471 koordinat 03° 54' 41.23190706" N 115° 41' 26.12732988" E menuju TK 65.03.05.2039-05.2040-0472 koordinat 03° 54' 35.99453386" N 115° 41' 27.12786163" E menuju TK 65.03.05.2039-05.2040-0473 koordinat 03° 54' 35.23977783" N 115° 41' 27.51463351" E menuju TK 65.03.05.2039-05.2040-0474 koordinat 03° 54' 33.75560861" N 115° 41' 26.97837966" E menuju TK 65.03.05.2039-05.2040-0475 koordinat 03° 54' 34.38132027" N 115° 41' 26.34369126" E menuju TK 65.03.05.2039-05.2040-0476 koordinat 03° 54' 34.98741588" N 115° 41' 23.97354902" E menuju TK 65.03.05.2039-05.2040-0477 koordinat 03° 54' 33.65571270" N 115° 41' 22.52750555" E menuju TK 65.03.05.2039-05.2040-0478 koordinat 03° 54' 32.73968268" N 115° 41' 17.44836702" E menuju TK 65.03.05.2022-05.2039-05.2040-0479 koordinat 03° 54' 31.14972000" N 115° 41' 15.86076000" E.
- b) Batas Desa Long Nawang dengan Desa Liang Butang dimulai pada TK 65.03.05.2022-05.2039-05.2040-0480 koordinat 03° 54' 31.14972000" N 115° 41' 15.86076000" E menuju TK 65.03.05.2022-05.2039-0481 koordinat 03° 54' 12.51503917" N 115° 41' 04.60853406" E menuju TK 65.03.05.2022-05.2039-19.2024-0482 koordinat 03° 54' 05.42404652" N 115° 40' 45.49962139" E.

4. segmen Batas selatan sebagaimana dimaksud pada angka 1 diuraikan sebagai berikut:

Batas Desa Long Nawang dengan Desa Pa' Lutut Kecamatan Krayan Barat dimulai pada TK 65.03.05.2022-05.2039-19.2024-0483 koordinat 03° 54' 05.42404652" N 115° 40' 45.49962139" E menuju TK 65.03.05.2037-05.2039-19.2024-0484 koordinat 03° 54' 06.25955052" N 115° 40' 36.74956682" E.

5. segmen Batas barat sebagaimana dimaksud pada angka 1 diuraikan sebagai berikut:
 - a) Batas Desa Long Nawang dengan Desa Pa' Sire dimulai pada TK 65.03.05.2037-05.2039-19.2024-0485 koordinat $03^{\circ} 54' 06.25955052''$ N $115^{\circ} 40' 36.74956682''$ E menuju TK 65.03.05.2037-05.2039-0486 koordinat $03^{\circ} 54' 19.22389562''$ N $115^{\circ} 40' 37.82041278''$ E menuju TK 65.03.05.2037-05.2039-0487 koordinat $03^{\circ} 54' 30.83696110''$ N $115^{\circ} 40' 37.94289101''$ E menuju TK 65.03.05.2037-05.2039-0488 koordinat $03^{\circ} 54' 39.88233120''$ N $115^{\circ} 40' 37.77431686''$ E menuju TK 65.03.05.2037-05.2039-0489 koordinat $03^{\circ} 54' 41.70923087''$ N $115^{\circ} 40' 32.67643514''$ E menuju TK 65.03.05.2037-05.2039-0490 koordinat $03^{\circ} 54' 44.50970289''$ N $115^{\circ} 40' 34.95277563''$ E menuju TK 65.03.05.2037-05.2039-0491 koordinat $03^{\circ} 54' 44.45174763''$ N $115^{\circ} 40' 36.83357460''$ E menuju TK 65.03.05.2037-05.2039-0492 koordinat $03^{\circ} 54' 47.57622050''$ N $115^{\circ} 40' 37.56566288''$ E.
 - b) Batas Desa Long Nawang dengan Desa Pa' yanud dimulai pada TK 65.03.05.2038-05.2039-0493 koordinat $03^{\circ} 54' 45.81892845''$ N $115^{\circ} 40' 40.93613519''$ E menuju TK 65.03.05.2038-05.2039-0494 koordinat $03^{\circ} 54' 48.55437336''$ N $115^{\circ} 40' 45.58566967''$ E menuju TK 65.03.05.2038-05.2039-0495 koordinat $03^{\circ} 54' 55.33875791''$ N $115^{\circ} 40' 45.68225749''$ E menuju TK 65.03.05.2038-05.2039-0496 koordinat $03^{\circ} 55' 01.05153751''$ N $115^{\circ} 40' 49.10431254''$ E menuju TK 65.03.05.2038-05.2039-0497 koordinat $03^{\circ} 55' 01.27029815''$ N $115^{\circ} 40' 51.24835436''$ E menuju TK 65.03.05.2038-05.2039-0498 koordinat $03^{\circ} 55' 04.29075509''$ N $115^{\circ} 40' 54.56742049''$ E menuju TK 65.03.05.2038-05.2039-0499 koordinat $03^{\circ} 55' 37.34749979''$ N $115^{\circ} 40' 49.85528807''$ E menuju TK 65.03.05.2038-05.2039-0500 koordinat $03^{\circ} 56' 05.06054739''$ N $115^{\circ} 41' 00.01403934''$ E.
- n. Desa Long Katung berdasarkan hasil penegasan memiliki luas wilayah 3,11 km² (tiga koma sebelas kilometer persegi) dengan Batas wilayah meliputi:
 1. sebelah utara : berbatasan dengan Desa Long Nawang dan Desa Kampung Baru Kecamatan Krayan Timur :
 - sebelah timur : berbatasan dengan Desa Kampung Baru Kecamatan Krayan Timur dan Desa Long Bawan;
 - sebelah selatan : berbatasan dengan Desa Liang Butan ; dan
 - sebelah barat : berbatasan dengan Desa Long Nawang.
2. segmen Batas utara sebagaimana dimaksud pada angka 1 diuraikan sebagai berikut:
 - a) Batas Desa Long Katung dengan Desa Long Nawang dimulai pada TK 65.03.05.2039-05.2040-0501 koordinat $03^{\circ} 55' 41.39649269''$ N $115^{\circ} 41' 07.06359084''$ E Menuju TK 65.03.05.2039-05.2040-18.2017-0502 koordinat $03^{\circ} 56' 10.21261242''$ N $115^{\circ} 41' 31.89977508''$ E; dan

- b) Batas Desa Long Katung dengan Desa Kampung Baru Kecamatan Krayan Timur dimulai pada TK 65.03.05.2039-05.2040-18.2017-0503 koordinat 03° 56' 10.21261242" N 115° 41' 31.89977508" E Menuju TK 65.03.05.2039-05.2040-18.2017-0504 koordinat 03° 55' 29.88282104" N 115° 41' 52.76924463" E.
3. segmen Batas timur sebagaimana dimaksud pada angka 1 diuraikan sebagai berikut:
- a) Batas Desa Long Katung dengan Desa Desa Kampung Baru Kecamatan Krayan Timur dimulai pada TK 65.03.05.2040-18.2017-0505 koordinat 03° 56' 10.21261242" N 115° 41' 31.89977508" E Menuju TK 65.03.05.2040-18.2017-0506 koordinat 03° 55' 29.88282104" N 115° 41' 52.76924463" E Menuju TK 65.03.05.2040-18.2017-0507 koordinat 03° 55' 16.77394316" N 115° 41' 51.17019463" E Menuju TK 65.03.05.2040-18.2017-0508 koordinat 03° 55' 06.88012038" N 115° 42' 01.07931164" E Menuju TK 65.03.05.2040-18.2017-0509 koordinat 03° 54' 54.63894357" N 115° 42' 05.17561815" E Menuju TK 65.03.05.2040-05.2041-18.2017-0510 koordinat 03° 54' 53.41789713" N 115° 42' 09.51346234" E;
- b) Batas Desa Long Katung dengan Desa Long Bawan dimulai pada TK 65.03.05.2040-05.2041-18.2017-0511 koordinat 03° 54' 53.41789713" N 115° 42' 09.51346234" E Menuju TK 65.03.05.2040-05.2041-0512 koordinat 03° 54' 47.90225152" N 115° 42' 05.78185831" E Menuju TK 65.03.05.2040-05.2041-0513 koordinat 03° 54' 45.24884861" N 115° 42' 03.55937223" E Menuju TK 65.03.05.2040-05.2041-0514 koordinat 03° 54' 42.23616412" N 115° 42' 01.04106045" E Menuju TK 65.03.05.2040-05.2041-0515 koordinat 03° 54' 38.55368301" N 115° 42' 02.27476183" E Menuju TK 65.03.05.2040-05.2041-0516 koordinat 03° 54' 37.82201386" N 115° 42' 01.50784128" E Menuju TK 65.03.05.2040-05.2041-0517 koordinat 03° 54' 35.78867222" N 115° 42' 01.37373413" E Menuju TK 65.03.05.2040-05.2041-0518 koordinat 03° 54' 35.69730439" N 115° 42' 00.91593027" E Menuju TK 65.03.05.2040-05.2041-0519 koordinat 03° 54' 29.11416409" N 115° 42' 02.39053599" E Menuju TK 65.03.05.2040-05.2041-0520 koordinat 03° 54' 28.07631881" N 115° 42' 00.57717737" E Menuju TK 65.03.05.2040-05.2041-0521 koordinat 03° 54' 25.87110711" N 115° 42' 00.71781426" E Menuju TK 65.03.05.2040-05.2041-0522 koordinat 03° 54' 25.27024365" N 115° 42' 02.12544740" E Menuju TK 65.03.05.2040-05.2041-0523 koordinat 03° 54' 24.67075840" N 115° 42' 03.38584691" E Menuju TK 65.03.05.2040-05.2041-0524 koordinat 03° 54' 22.88566215" N 115° 42' 03.78461683" E Menuju TK 65.03.05.2040-05.2041-0525 koordinat 03° 54' 22.60482902" N 115° 42' 01.73249804" E Menuju TK 65.03.05.2040-05.2041-0526 koordinat 03° 54' 22.24225050" N 115° 41' 59.16239032" E Menuju TK 65.03.05.2040-05.2041-0527

koordinat 03° 54' 23.54334395" N 115° 41' 59.09460074" E Menuju TK 65.03.05.2040-05.2041-0528 koordinat 03° 54' 23.44306999" N 115° 41' 58.07641824" E Menuju TK 65.03.05.2040-05.2041-0529 koordinat 03° 54' 22.10454154" N 115° 41' 58.18625195" E Menuju TK 65.03.05.2040-05.2041-0530 koordinat 03° 54' 21.89851599" N 115° 41' 56.63436780" E Menuju TK 65.03.05.2040-05.2041-0531 koordinat 03° 54' 19.93958152" N 115° 41' 56.82700961" E Menuju TK 65.03.05.2040-05.2041-0532 koordinat 03° 54' 20.13042324" N 115° 41' 58.25579394" E Menuju TK 65.03.05.2022-05.2040-05.2041-0533 koordinat 03° 54' 18.74243856" N 115° 41' 58.25015863" E.

4. segmen Batas selatan sebagaimana dimaksud pada angka 1 diuraikan sebagai berikut:

Batas Desa Long Katung dengan Desa Liang Butan dimulai pada TK 65.03.05.2022-05.2040-05.2041-0534 koordinat 03° 54' 18.74243856" N 115° 41' 58.25015863" E Menuju TK 65.03.05.2022-05.2040-0535 koordinat 03° 54' 17.95361022" N 115° 41' 50.52002066" E Menuju TK 65.03.05.2022-05.2040-0536 koordinat 03° 54' 17.52203118" N 115° 41' 46.36858572" E Menuju TK 65.03.05.2022-05.2040-0537 koordinat 03° 54' 20.48847145" N 115° 41' 45.97489916" E Menuju TK 65.03.05.2022-05.2040-0538 koordinat 03° 54' 23.22757145" N 115° 41' 42.94742723" E Menuju TK 65.03.05.2022-05.2040-0539 koordinat 03° 54' 24.05544545" N 115° 41' 38.24713225" E Menuju TK 65.03.05.2022-05.2040-0540 koordinat 03° 54' 21.37158769" N 115° 41' 36.02044248" E Menuju TK 65.03.05.2022-05.2040-0541 koordinat 03° 54' 30.49303511" N 115° 41' 27.49537140" E Menuju TK 65.03.05.2022-05.2040-0542 koordinat 03° 54' 31.71384000" N 115° 41' 23.13852000" E Menuju TK 65.03.05.2022-05.2039-05.2040-0543 koordinat 03° 54' 31.14972000" N 115° 41' 15.86076000" E.

5. segmen Batas barat sebagaimana dimaksud pada angka 1 diuraikan sebagai berikut:

Batas Desa Long Katung dengan Desa Long Nawang dimulai pada TK 65.03.05.2022-05.2039-05.2040-0544 koordinat 03° 54' 31.14972000" N 115° 41' 15.86076000" E Menuju TK 65.03.05.2039-05.2040-0545 koordinat 03° 54' 32.73968268" N 115° 41' 17.44836702" E Menuju TK 65.03.05.2039-05.2040-0546 koordinat 03° 54' 33.65571270" N 115° 41' 22.52750555" E Menuju TK 65.03.05.2039-05.2040-0547 koordinat 03° 54' 34.98741588" N 115° 41' 23.97354902" E Menuju TK 65.03.05.2039-05.2040-0548 koordinat 03° 54' 34.38132027" N 115° 41' 26.34369126" E Menuju TK 65.03.05.2039-05.2040-0549 koordinat 03° 54' 33.75560861" N 115° 41' 26.97837966" E Menuju TK 65.03.05.2039-05.2040-0550 koordinat 03° 54' 35.23977783" N 115° 41' 27.51463351" E Menuju TK 65.03.05.2039-05.2040-0551 koordinat 03° 54' 35.99453386" N 115° 41' 27.12786163" E Menuju TK 65.03.05.2039-05.2040-0552 koordinat 03° 54' 41.23190706" N 115° 41' 26.12732988" E Menuju TK 65.03.05.2039-05.2040-0553 koordinat 03° 54' 41.22453405" N 115° 41' 26.84795760" E Menuju TK 65.03.05.2039-05.2040-0554 koordinat 03° 54' 44.49851454" N 115° 41' 26.66083967" E Menuju

TK 65.03.05.2039-05.2040-0555 koordinat 03° 54' 49.32236153" N 115° 41' 27.77104168" E Menuju TK 65.03.05.2039-05.2040-0556 koordinat 03° 54' 54.83765745" N 115° 41' 30.07914952" E Menuju TK 65.03.05.2039-05.2040-0557 koordinat 03° 55' 00.69724816" N 115° 41' 26.16313832" E Menuju TK 65.03.05.2039-05.2040-0558 koordinat 03° 55' 08.83072815" N 115° 41' 29.69735269" E Menuju TK 65.03.05.2039-05.2040-0559 koordinat 03° 55' 13.62147575" N 115° 41' 28.73193003" E Menuju TK 65.03.05.2039-05.2040-0560 koordinat 03° 55' 17.29661541" N 115° 41' 30.53890971" E Menuju TK 65.03.05.2039-05.2040-0561 koordinat 03° 55' 20.35426126" N 115° 41' 27.55829060" E Menuju TK 65.03.05.2039-05.2040-0562 koordinat 03° 55' 27.06357490" N 115° 41' 23.11331779" E.

o. Desa Long Bawan berdasarkan hasil penegasan memiliki luas wilayah 2,49 km² (dua koma empat puluh sembilan kilometer persegi) dengan Batas wilayah meliputi:

1. sebelah utara : berbatasan dengan Desa Kampung Baru Kecamatan Krayan Timur ;
sebelah timur : berbatasan dengan Desa Long Matung ;
sebelah selatan : berbatasan dengan Desa Pa' Pani Kecamatan Krayan Barat ; dan
sebelah barat : berbatasan dengan Desa Liang Butan dan Desa Long Katung .
2. segmen Batas utara sebagaimana dimaksud pada angka 1 diuraikan sebagai berikut:
Batas Desa Long Bawan dengan Desa Kampung Baru Kecamatan Krayan Timur dimulai pada TK 65.03.05.2040-05.2041-18.2017-0563 koordinat 03° 54' 53.41789713" N 115° 42' 09.51346234" E Menuju TK 65.03.05.2041-18.2017-0564 koordinat 03° 54' 47.61556448" N 115° 42' 20.17093913" E Menuju TK 65.03.05.2041-18.2017-0565 koordinat 03° 54' 47.32749947" N 115° 42' 28.32864021" E Menuju TK 65.03.05.2041-18.2017-0566 koordinat 03° 54' 42.34374318" N 115° 42' 34.72971322" E Menuju TK 65.03.05.2041-18.2017-0567 koordinat 03° 54' 52.65052590" N 115° 42' 39.19298198" E Menuju TK 65.03.05.2041-18.2017-0568 koordinat 03° 54' 59.42402315" N 115° 42' 43.94995159" E Menuju TK 65.03.05.2041-18.2017-0569 koordinat 03° 55' 02.39931296" N 115° 42' 48.12888496" E Menuju TK 65.03.05.2041-05.2044-05.2049-18.2017-0570 koordinat 03° 55' 01.75227242" N 115° 42' 50.09711893" E.
3. segmen Batas timur sebagaimana dimaksud pada angka 1 diuraikan sebagai berikut:
Batas Desa Long Bawan dengan Desa Long Matung dimulai pada TK 65.03.05.2041-05.2044-05.2049-18.2017-0571 koordinat 03° 55' 01.75227242" N 115° 42' 50.09711893" E Menuju TK 65.03.05.2041-05.2044-0572 koordinat 03° 54' 55.80582875" N 115° 42' 50.06878577" E Menuju TK 65.03.05.2041-05.2044-0573 koordinat 03° 54' 30.68473431" N 115° 42' 45.57014761" E Menuju TK 65.03.05.2041-05.2044-0574 koordinat 03° 54' 18.75888477" N 115° 42' 33.02660198" E Menuju TK 65.03.05.2041-05.2044-0575 koordinat

03° 54' 11.27796944" N 115° 42' 35.13221233" E Menuju TK 65.03.05.2041-05.2044-0576 koordinat 03° 54' 13.32809352" N 115° 42' 40.81145455" E Menuju TK 65.03.05.2041-05.2044-0577 koordinat 03° 54' 08.40621102" N 115° 42' 39.90006690" E Menuju TK 65.03.05.2041-05.2044-0578 koordinat 03° 53' 53.87860967" N 115° 42' 28.26344033" E Menuju TK 65.03.05.2041-05.2044-19.2023-0579 koordinat 03° 53' 42.87966125" N 115° 42' 10.77903303" E.

4. segmen Batas selatan sebagaimana dimaksud pada angka 1 diuraikan sebagai berikut:

Batas Desa Long Bawan dengan Desa Pa'Pani Kecamatan Krayan Barat dimulai pada TK 65.03.05.2041-05.2044-19.2023-0580 koordinat 03° 53' 42.87966125" N 115° 42' 10.77903303" E Menuju TK 65.03.05.2022-05.2041-19.2023-0581 koordinat 03° 53' 42.08802280" N 115° 41' 57.06784690" E.

5. segmen Batas barat sebagaimana dimaksud pada angka 1 diuraikan sebagai berikut:

- a) Batas Desa Long Bawan dengan Desa Liang Butan dimulai pada TK 65.03.05.2022-05.2041-19.2023-0582 koordinat 03° 53' 42.08802280" N 115° 41' 57.06784690" E Menuju TK 65.03.05.2022-05.2041-0583 koordinat 03° 53' 54.98293811" N 115° 41' 53.49097278" E Menuju TK 65.03.05.2022-05.2041-0584 koordinat 03° 54' 00.91906112" N 115° 41' 55.44866967" E Menuju TK 65.03.05.2022-05.2041-0585 koordinat 03° 54' 03.16954420" N 115° 41' 58.92795976" E Menuju TK 65.03.05.2022-05.2041-0586 koordinat 03° 54' 05.21193627" N 115° 41' 57.47335983" E Menuju TK 65.03.05.2022-05.2041-0587 koordinat 03° 54' 08.51346567" N 115° 41' 57.00834329" E Menuju TK 65.03.05.2022-05.2041-0588 koordinat 03° 54' 09.03121266" N 115° 41' 55.80998588" E Menuju TK 65.03.05.2022-05.2041-0589 koordinat 03° 54' 11.57748769" N 115° 41' 54.39779648" E Menuju TK 65.03.05.2022-05.2041-0590 koordinat 03° 54' 12.13529038" N 115° 41' 55.47116651" E Menuju TK 65.03.05.2022-05.2041-0591 koordinat 03° 54' 14.60419167" N 115° 41' 55.93054816" E Menuju TK 65.03.05.2022-05.2041-0592 koordinat 03° 54' 14.35576291" N 115° 41' 57.13830826" E Menuju TK 65.03.05.2022-05.2041-0593 koordinat 03° 54' 15.24545718" N 115° 41' 57.84885339" E Menuju TK 65.03.05.2022-05.2041-0594 koordinat 03° 54' 15.70237934" N 115° 41' 58.68471357" E Menuju TK 65.03.05.2022-05.2041-0595 koordinat 03° 54' 16.27219351" N 115° 41' 58.37985911" E Menuju TK 65.03.05.2022-05.2040-05.2041-0596 koordinat 03° 54' 18.74243856" N 115° 41' 58.25015863" E; dan
- b) Batas Desa Long Bawan dengan Desa Long Katung dimulai pada TK 65.03.05.2022-05.2040-05.2041-0597 koordinat 03° 54' 18.74243856" N 115° 41' 58.25015863" E Menuju TK 65.03.05.2040-05.2041-0598 koordinat 03° 54' 20.13042324" N 115° 41' 58.25579394" E Menuju TK 65.03.05.2040-05.2041-0599 koordinat 03° 54' 19.93958152" N 115° 41' 56.82700961" E Menuju TK 65.03.05.2040-05.2041-0600 koordinat 03° 54' 21.89851599" N 115° 41' 56.63436780" E Menuju TK 65.03.05.2040-05.2041-0601 koordinat 03° 54' 22.10454154" N 115° 41' 58.18625195" E Menuju TK 65.03.05.2040-05.2041-0602 koordinat 03° 54' 23.44306999" N 115° 41' 58.07641824" E Menuju TK 65.03.05.2040-05.2041-0603

d) koordinat 03° 54' 23.54334395" N 115° 41' 59.09460074" E Menuju TK 65.03.05.2040-05.2041-0604 koordinat 03° 54' 22.24225050" N 115° 41' 59.16239032" E Menuju TK 65.03.05.2040-05.2041-0605 koordinat 03° 54' 22.60482902" N 115° 42' 01.73249804" E Menuju TK 65.03.05.2040-05.2041-0606 koordinat 03° 54' 22.88566215" N 115° 42' 03.78461683" E Menuju TK 65.03.05.2040-05.2041-0607 koordinat 03° 54' 24.67075840" N 115° 42' 03.38584691" E Menuju TK 65.03.05.2040-05.2041-0608 koordinat 03° 54' 25.27024365" N 115° 42' 02.12544740" E Menuju TK 65.03.05.2040-05.2041-0609 koordinat 03° 54' 25.87110711" N 115° 42' 00.71781426" E Menuju TK 65.03.05.2040-05.2041-0610 koordinat 03° 54' 28.07631881" N 115° 42' 00.57717737" E Menuju TK 65.03.05.2040-05.2041-0611 koordinat 03° 54' 29.11416409" N 115° 42' 02.39053599" E Menuju TK 65.03.05.2040-05.2041-0612 koordinat 03° 54' 35.69730439" N 115° 42' 00.91593027" E Menuju TK 65.03.05.2040-05.2041-0613 koordinat 03° 54' 35.78867222" N 115° 42' 01.37373413" E Menuju TK 65.03.05.2040-05.2041-0614 koordinat 03° 54' 37.82201386" N 115° 42' 01.50784128" E Menuju TK 65.03.05.2040-05.2041-0615 koordinat 03° 54' 38.55368301" N 115° 42' 02.27476183" E Menuju TK 65.03.05.2040-05.2041-0616 koordinat 03° 54' 42.23616412" N 115° 42' 01.04106045" E Menuju TK 65.03.05.2040-05.2041-0617 koordinat 03° 54' 45.24884861" N 115° 42' 03.55937223" E Menuju TK 65.03.05.2040-05.2041-0618 koordinat 03° 54' 47.90225152" N 115° 42' 05.78185831" E Menuju TK 65.03.05.2040-05.2041-18.2017-0619 koordinat 03° 54' 53.41789713" N 115° 42' 09.51346234" E.

p. Desa Long Matung berdasarkan hasil penegasan memiliki luas wilayah 4,63 km² (empat koma enam puluh tiga kilometer persegi) dengan Batas wilayah meliputi:

1. sebelah utara : berbatasan dengan Desa Pa' Terutun ;
sebelah timur : berbatasan dengan Desa Pa' Terutun ;
sebelah selatan : berbatasan dengan Desa Pa' Terutun dan
Desa Long Rupan ; dan
sebelah barat : berbatasan dengan Desa Pa' Pani Kecamatan
Krayan Barat dan Desa Long Bawan.
2. segmen Batas utara sebagaimana dimaksud pada angka 1 diuraikan sebagai berikut:
Batas Desa Long Matung dengan Desa Pa' Terutun dimulai pada TK 65.03.05.2041-05.2044-05.2049-18.2017-0620 koordinat 03° 55' 01.75227242" N 115° 42' 50.09711893" E menuju TK 65.03.05.2044-05.2049-0621 koordinat 03° 54' 34.32206007" N 115° 43' 27.05140661" E menuju TK 65.03.05.2044-05.2049-0622 koordinat 03° 54' 28.11529860" N 115° 43' 35.41301466" E.
3. segmen Batas timur sebagaimana dimaksud pada angka 1 diuraikan sebagai berikut:
Batas Desa Long Matung dengan Desa Pa' Terutun dimulai pada TK 65.03.05.2044-05.2049-0623 koordinat 03° 54' 28.11529860" N 115° 43' 35.41301466" E menuju TK 65.03.05.2044-05.2049-0624 koordinat 03° 54' 24.08315340" N 115° 43' 34.36919437" E menuju

TK 65.03.05.2044-05.2049-0625 koordinat 03° 54' 18.02294657" N 115° 43' 33.42788723" E menuju TK 65.03.05.2044-05.2049-0626 koordinat 03° 54' 16.63552950" N 115° 43' 33.85676337" E menuju TK 65.03.05.2044-05.2049-0627 koordinat 03° 54' 16.56689206" N 115° 43' 32.34602837" E menuju TK 65.03.05.2044-05.2049-0628 koordinat 03° 54' 16.06941745" N 115° 43' 31.82728927" E menuju TK 65.03.05.2044-05.2049-0629 koordinat 03° 54' 14.90749364" N 115° 43' 32.22388622" E menuju TK 65.03.05.2044-05.2049-0630 koordinat 03° 54' 09.95586542" N 115° 43' 36.04536202" E menuju TK 65.03.05.2044-05.2049-0631 koordinat 03° 54' 08.39882701" N 115° 43' 34.85682553" E menuju TK 65.03.05.2044-05.2049-0632 koordinat 03° 54' 05.19982701" N 115° 43' 34.36498054" E menuju TK 65.03.05.2044-05.2049-0633 koordinat 03° 54' 01.97863292" N 115° 43' 40.37132709" E menuju TK 65.03.05.2044-05.2049-0634 koordinat 03° 54' 00.98349162" N 115° 43' 39.97111441" E menuju TK 65.03.05.2044-05.2049-0635 koordinat 03° 54' 00.15800467" N 115° 43' 40.84999874" E menuju TK 65.03.05.2044-05.2049-0636 koordinat 03° 53' 54.37348103" N 115° 43' 46.74531472" E menuju TK 65.03.05.2044-05.2049-0637 koordinat 03° 53' 52.06732110" N 115° 43' 48.29233595" E.

4. segmen Batas selatan sebagaimana dimaksud pada angka 1 diuraikan sebagai berikut:

- a) Batas Desa Long Matung dengan Desa Pa' Terutun dimulai pada TK 65.03.05.2044-05.2049-0638 koordinat 03° 53' 52.06732110" N 115° 43' 48.29233595" E menuju TK 65.03.05.2044-05.2049-0639 koordinat 03° 53' 47.62790156" N 115° 43' 44.52038886" E menuju TK 65.03.05.2044-05.2049-0640 koordinat 03° 53' 50.39314835" N 115° 43' 42.40318830" E menuju TK 65.03.05.2044-05.2049-0641 koordinat 03° 53' 51.11268107" N 115° 43' 41.06102008" E menuju TK 65.03.05.2044-05.2049-0642 koordinat 03° 53' 53.45352057" N 115° 43' 40.76497687" E menuju TK 65.03.05.2044-05.2045-05.2049-0643 koordinat 03° 53' 50.52839415" N 115° 43' 37.74474867" E; dan
- b) Batas Desa Long Matung dengan Desa Desa Long Rupan dimulai pada TK 65.03.05.2044-05.2045-05.2049-0644 koordinat 03° 53' 50.52839415" N 115° 43' 37.74474867" E menuju TK 65.03.05.2044-05.2045-0645 koordinat 03° 53' 51.27313767" N 115° 43' 37.01759206" E menuju TK 65.03.05.2044-05.2045-0646 koordinat 03° 53' 46.20263222" N 115° 43' 31.48525392" E menuju TK 65.03.05.2044-05.2045-0647 koordinat 03° 53' 50.25139340" N 115° 43' 25.80392281" E menuju TK 65.03.05.2044-05.2045-0648 koordinat 03° 53' 55.37273024" N 115° 43' 20.84112207" E menuju TK 65.03.05.2044-05.2045-0649 koordinat 03° 53' 54.93277087" N 115° 43' 19.69126068" E menuju TK 65.03.05.2044-05.2045-0650 koordinat 03° 53' 53.39135002" N 115° 43' 15.66267097" E menuju TK 65.03.05.2044-05.2045-0651 koordinat 03° 53' 51.96953155" N 115° 43' 09.85461184" E menuju TK 65.03.05.2044-05.2045-0652 koordinat 03° 53' 55.24382387" N 115° 43' 02.05111250" E menuju

c) TK 65.03.05.2044-05.2045-0653 koordinat 03° 53' 32.90810044" N 115° 42' 35.33353111" E menuju TK 65.03.05.2044-05.2045-0654 koordinat 03° 53' 13.67554790" N 115° 42' 19.68007636" E menuju TK 65.03.05.2044-05.2045-0655 koordinat 03° 52' 52.55899847" N 115° 42' 07.48221876" E menuju TK 65.03.05.2044-05.2045-19.2023-0656 koordinat 03° 52' 47.50413638" N 115° 42' 00.90332568" E.

5. segmen Batas barat sebagaimana dimaksud pada angka 1 diuraikan sebagai berikut:

a) Batas Desa Long Matung dengan Desa Pa' Pani Kecamatan Krayan Barat dimulai pada TK 65.03.05.2044-05.2045-19.2023-0657 koordinat 03° 52' 47.50413638" N 115° 42' 00.90332568" E menuju TK 65.03.05.2044-19.2023-0658 koordinat 03° 53' 03.53174506" N 115° 41' 53.91899183" E menuju TK 65.03. 05.2044-19.2023-0659 koordinat 03° 53' 21.58392492" N 115° 41' 44.21868199" E menuju TK 65.03.05.2044-19.2023-0660 koordinat 03° 53' 27.62568662" N 115° 41' 51.50011812" E menuju TK 65.03.05.2044-19.2023-0661 koordinat 03° 53' 24.41100708" N 115° 42' 01.79784262" E menuju TK 65.03.05.2044-19.2023-0662 koordinat 03° 53' 34.09055883" N 115° 42' 07.28511356" E menuju TK 65.03.05.2041-05.2044-19.2023-066 koordinat 03° 53' 42. 87966125" N 115° 42' 10.77903303" E; dan

b) Batas Desa Long Matung dengan Desa Long Bawan dimulai pada TK 65.03.05.2041-05.2044-19.2023-0664 koordinat 03° 53' 42.87966125" N 115° 42' 10.77903303" E menuju TK 65.03. 05.2041-05.2044-0665 koordinat 03° 53' 53.87860967" N 115° 42' 28.26344033" E menuju TK 65.03.05.2041-05.2044-0666 koordinat 03° 54' 08.40621102" N 115° 42' 39.90006690" E menuju TK 65.03.05.2041-05.2044-0667 koordinat 03° 54' 13.32809352" N 115° 42' 40.81145455" E menuju TK 65.03.05.2041-05.2044-0668 koordinat 03° 54' 11.27796944" N 115° 42' 35.13221233" E menuju TK 65.03.05.2041-05.2044-0669 koordinat 03° 54' 18.75888477" N 115° 42' 33.02660198" E menuju TK 65.03.05.2041-05.2044-0670 koordinat 03° 54' 30.68473431" N 115° 42' 45.57014761" E menuju TK 65.03.05.2041-05.2044-0671 koordinat 03° 54' 55.80582875" N 115° 42' 50.06878577" E menuju TK 65.03.05.2041-05.2044-05. 2049-18.2017-0672 koordinat 03° 55' 01.75227242" N 115° 42' 50.09711893" E.

q. Desa Long Rupan berdasarkan hasil penegasan memiliki luas wilayah 5,91 km² (lima koma sembilan puluh satu kilometer persegi) dengan Batas wilayah meliputi:

- | | |
|------------------|--|
| 1. sebelah utara | : berbatasan dengan Desa Long Matung ; |
| sebelah timur | : berbatasan dengan Desa Pa' Terutun, Desa Pa' Matung dan Desa Liang Biadung ; |
| sebelah selatan | : berbatasan dengan Desa Pa' Putuk ; dan |
| sebelah barat | : berbatasan dengan Desa Ma' Libu Kecamatan Krayan Barat dan Desa Pa' Pani Kecamatan Krayan Barat. |

2. segmen Batas utara sebagaimana dimaksud pada angka 1 diuraikan sebagai berikut:

Batas Desa Long Rupan dengan Desa Long Matung dimulai pada TK 65.03.05.2044-05.2045-0673 koordinat $03^{\circ} 53' 55.24382387''$ N $115^{\circ} 43' 02.05111250''$ E menuju TK 65.03.05.2044-05.2045-0674 koordinat $03^{\circ} 53' 51.96953155''$ N $115^{\circ} 43' 09.85461184''$ E menuju TK 65.03.05.2044-05.2045-0675 koordinat $03^{\circ} 53' 53.39135002''$ N $115^{\circ} 43' 15.66267097''$ E menuju TK 65.03.05.2044-05.2045-0676 koordinat $03^{\circ} 53' 54.93277087''$ N $115^{\circ} 43' 19.69126068''$ E menuju TK 65.03.05.2044-05.2045-0677 koordinat $03^{\circ} 53' 55.37273024''$ N $115^{\circ} 43' 20.84112207''$ E menuju TK 65.03.05.2044-05.2045-0678 koordinat $03^{\circ} 53' 50.25139340''$ N $115^{\circ} 43' 25.80392281''$ E menuju TK 65.03.05.2044-05.2045-0679 koordinat $03^{\circ} 53' 46.20263222''$ N $115^{\circ} 43' 31.48525392''$ E menuju TK 65.03.05.2044-05.2045-0680 koordinat $03^{\circ} 53' 51.27313767''$ N $115^{\circ} 43' 37.01759206''$ E menuju TK 65.03.05.2044-05.2045-0681 koordinat $03^{\circ} 53' 50.52839415''$ N $115^{\circ} 43' 37.74474867''$ E menuju TK 65.03.05.2044-05.2045-0682 koordinat $03^{\circ} 52' 47.50413638''$ N $115^{\circ} 42' 00.90332568''$ E menuju TK 65.03.05.2044-05.2045-0683 koordinat $03^{\circ} 52' 52.55899847''$ N $115^{\circ} 42' 07.48221876''$ E menuju TK 65.03.05.2044-05.2045-0684 koordinat $03^{\circ} 53' 13.67554790''$ N $115^{\circ} 42' 19.68007636''$ E menuju TK 65.03.05.2044-05.2045-0685 koordinat $03^{\circ} 53' 32.90810044''$ N $115^{\circ} 42' 35.33353111''$ E.

3. segmen Batas timur sebagaimana dimaksud pada angka 1 diuraikan sebagai berikut:

- a) Batas Desa Long Rupan dengan Desa Pa' Terutun dimulai pada TK 65.03.05.2044-05.2045-05.2049-0686 Koordinat $03^{\circ} 53' 50.52839415''$ N $115^{\circ} 43' 37.74474867''$ E menuju TK 65.03.05.2045-05.2049-0687 koordinat $03^{\circ} 53' 48.10083609''$ N $115^{\circ} 43' 40.08772594''$ E menuju TK 65.03.05.2045-05.2049-0688 koordinat $03^{\circ} 53' 47.25877570''$ N $115^{\circ} 43' 40.90044576''$ E menuju TK 65.03.05.2045-05.2049-0689 koordinat $03^{\circ} 53' 45.89532705''$ N $115^{\circ} 43' 39.52147515''$ E menuju TK 65.03.05.2045-05.2048-05.2049-0690 koordinat $03^{\circ} 53' 43.27819868''$ N $115^{\circ} 43' 42.31748361''$ E;
- b) Batas Desa Long Rupan dengan Desa Pa' Matung dimulai pada TK 65.03.05.2045-05.2048-05.2049-0691 koordinat $03^{\circ} 53' 43.27819868''$ N $115^{\circ} 43' 42.31748361''$ E menuju TK 65.03.05.2045-05.2048-0692 koordinat $03^{\circ} 53' 41.99678767''$ N $115^{\circ} 43' 41.06635659''$ E menuju TK 65.03.05.2045-05.2048-0693 koordinat $03^{\circ} 53' 43.90166668''$ N $115^{\circ} 43' 39.11438023''$ E menuju TK 65.03.05.2045-05.2048-0694 koordinat $03^{\circ} 53' 42.04475550''$ N $115^{\circ} 43' 36.64491070''$ E menuju TK 65.03.05.2045-05.2048-0695 koordinat $03^{\circ} 53' 42.82804361''$ N $115^{\circ} 43' 33.87043842''$ E menuju TK 65.03.05.2045-05.2048-0696 koordinat $03^{\circ} 53' 45.54002971''$ N $115^{\circ} 43' 30.25898114''$ E menuju TK 65.03.05.2045-05.2048-0697 koordinat $03^{\circ} 53' 41.03614255''$ N $115^{\circ} 43' 27.53598538''$ E menuju TK 65.03.05.2045-05.2048-0698 koordinat $03^{\circ} 53' 37.77049816''$ N $115^{\circ} 43' 21.59357470''$ E menuju TK 65.03.

05.2045-05.2048-0699 koordinat $03^{\circ} 53' 39.09347465''$ N $115^{\circ} 43' 18.49052452''$ E menuju TK 65.03.05.2045-05.2048-0700 koordinat $03^{\circ} 53' 41.20892798''$ N $115^{\circ} 43' 14.93293467''$ E menuju TK 65.03.05.2045-05.2048-0701 koordinat $03^{\circ} 53' 35.77976322''$ N $115^{\circ} 43' 02.30602167''$ E menuju TK 65.03.05.2045-05.2048-0702 koordinat $03^{\circ} 52' 57.44377364''$ N $115^{\circ} 42' 30.78680874''$ E menuju TK 65.03.05.2045-05.2048-0703 koordinat $03^{\circ} 52' 27.71058557''$ N $115^{\circ} 42' 30.14895756''$ E menuju TK 65.03.05.2045-05.2048-0704 koordinat $03^{\circ} 51' 57.77417456''$ N $115^{\circ} 42' 53.79918184''$ E menuju TK 65.03.05.2045-05.2048-0705 koordinat $03^{\circ} 52' 13.51545520''$ N $115^{\circ} 43' 06.21238164''$ E menuju TK 65.03.05.2045-05.2046-05.2048-0706 koordinat $03^{\circ} 52' 23.01764186''$ N $115^{\circ} 43' 23.13810834''$ E; dan

- c) Batas Desa Long Rupan dengan Desa Liang Biadung dimulai pada TK 65.03.05.2045-05.2046-05.2048-0707 koordinat $03^{\circ} 52' 23.01764186''$ N $115^{\circ} 43' 23.13810834''$ E menuju TK 65.03.05.2045-05.2046-0708 koordinat $03^{\circ} 52' 26.93728455''$ N $115^{\circ} 43' 42.84842958''$ E menuju TK 65.03.05.2045-05.2046-0709 koordinat $03^{\circ} 52' 27.79214477''$ N $115^{\circ} 43' 47.14726679''$ E menuju TK 65.03.05.2045-05.2046-0710 koordinat $03^{\circ} 52' 23.28374299''$ N $115^{\circ} 43' 56.80340739''$ E menuju TK 65.03.05.2045-05.2046-0711 koordinat $03^{\circ} 52' 18.07591376''$ N $115^{\circ} 44' 19.82544036''$ E.

4. segmen Batas selatan sebagaimana dimaksud pada angka 1 diuraikan sebagai berikut:

Batas Desa Long Rupan dengan Desa Pa' Putuk dimulai pada TK 65.03.05.2045-05.2065-0712 koordinat $03^{\circ} 51' 41.15296722''$ N $115^{\circ} 44' 02.18221474''$ E menuju TK 65.03.05.2045-05.2065-0713 koordinat $03^{\circ} 51' 45.51407772''$ N $115^{\circ} 43' 46.13726419''$ E menuju TK 65.03.05.2045-05.2065-0714 koordinat $03^{\circ} 51' 49.59122026''$ N $115^{\circ} 42' 54.66921054''$ E menuju TK 65.03.05.2045-05.2065-19.2025-0715 koordinat $03^{\circ} 51' 42.44525118''$ N $115^{\circ} 42' 23.37050764''$ E.

5. segmen Batas barat sebagaimana dimaksud pada angka 1 diuraikan sebagai berikut:

- a) Batas Desa Long Rupan dengan Desa Ma' Libu Kecamatan Krayan Barat dimulai pada TK 65.03.05.2045-05.2065-19.2025-0716 koordinat $03^{\circ} 51' 42.44525118''$ N $115^{\circ} 42' 23.37050764''$ E menuju TK 65.03.05.2045-19.2023-19.2025-0717 koordinat $03^{\circ} 52' 39.44332658''$ N $115^{\circ} 42' 03.68709778''$ E; dan
- b) Batas Desa Long Rupan dengan Desa Pa' Pani Kecamatan Krayan Barat dimulai pada TK 65.03.05.2045-19.2023-19.2025-0718 koordinat $03^{\circ} 52' 39.44332658''$ N $115^{\circ} 42' 03.68709778''$ E menuju TK 65.03.05.2045-19.2023-0719 koordinat $03^{\circ} 52' 47.50413638''$ N $115^{\circ} 42' 00.90332568''$ E.

r. Desa Liang Biadung berdasarkan hasil penegasan memiliki luas wilayah 5,17 km² (lima koma tujuh belas kilometer persegi) dengan Batas wilayah meliputi:

1. sebelah utara : berbatasan dengan Desa Pa' Matung ;
sebelah timur : berbatasan dengan Desa Pa' Putuk ;
sebelah selatan : berbatasan dengan Desa Pa' Putuk dan
Desa Long Rupan ; dan
sebelah barat : berbatasan dengan Desa Pa' Matung.

2. segmen Batas utara sebagaimana dimaksud pada angka 1 diuraikan sebagai berikut:

Batas Desa Liang Biadung dengan Desa Pa' Matung dimulai pada TK 65.03.05.2046-05.2048-0720 koordinat 03° 53' 37.34155724" N 115° 43' 28.51002562" E Menuju TK 65.03.05.2046-05.2048-0721 koordinat 03° 53' 39.12199143" N 115° 43' 30.34748273" E Menuju TK 65.03.05.2046-05.2048-0722 koordinat 03° 53' 41.08364980" N 115° 43' 32.15730042" E Menuju TK 65.03.05.2046-05.2048-0723 koordinat 03° 53' 39.78010387" N 115° 43' 33.27942291" E Menuju TK 65.03.05.2046-05.2048-0724 koordinat 03° 53' 41.07851947" N 115° 43' 34.91736804" E Menuju TK 65.03.05.2046-05.2048-0725 koordinat 03° 53' 40.24999300" N 115° 43' 36.78163819" E Menuju TK 65.03.05.2046-05.2048-0726 koordinat 03° 53' 42.19037627" N 115° 43' 39.18648866" E Menuju TK 65.03.05.2046-05.2048-0727 koordinat 03° 53' 40.38446728" N 115° 43' 40.76608258" E Menuju TK 65.03.05.2046-05.2048-0728 koordinat 03° 53' 41.39896875" N 115° 43' 41.67033991" E Menuju TK 65.03.05.2046-05.2048-05.2065-0729 koordinat 03° 53' 38.92194244" N 115° 43' 44.22124350" E.

3. segmen Batas timur sebagaimana dimaksud pada angka 1 diuraikan sebagai berikut:

Batas Desa Liang Biadung dengan Desa Pa' Putuk dimulai pada TK 65.03.05.2046-05.2048-05.2065-0730 koordinat 03° 53' 38.92194244" N 115° 43' 44.22124350" E Menuju TK 65.03.05.2046-05.2065-0731 koordinat 03° 53' 36.12366885" N 115° 43' 47.12209886" E Menuju TK 65.03.05.2046-05.2065-0732 koordinat 03° 53' 32.99641484" N 115° 43' 46.59583894" E Menuju TK 65.03.05.2046-05.2065-0733 koordinat 03° 53' 31.91324650" N 115° 43' 45.88335449" E Menuju TK 65.03.05.2046-05.2065-0734 koordinat 03° 53' 30.41263614" N 115° 43' 47.24516688" E Menuju TK 65.03.05.2046-05.2065-0735 koordinat 03° 53' 27.17939823" N 115° 43' 45.53452415" E Menuju TK 65.03.05.2046-05.2065-0736 koordinat 03° 53' 20.60944431" N 115° 43' 45.53083085" E Menuju TK 65.03.05.2046-05.2065-0737 koordinat 03° 53' 20.36031862" N 115° 43' 51.70694124" E Menuju TK 65.03.05.2046-05.2065-0738 koordinat 03° 53' 19.48903522" N 115° 43' 56.64884099" E Menuju TK 65.03.05.2046-05.2065-0739 koordinat 03° 53' 03.07315680" N 115° 44' 22.58135160" E Menuju TK 65.03.05.2046-05.2065-0740 koordinat 03° 52' 46.31528779" N 115° 44' 50.48263806" E Menuju TK 65.03.05.2046-05.2065-0741 koordinat 03° 52' 21.56239646" N 115° 45' 01.02627289" E Menuju TK 65.03.05.2046-05.2065-0742 koordinat 03° 52' 10.49117410" N 115° 45' 17.74498577" E.

4. segmen Batas selatan sebagaimana dimaksud pada angka 1 diuraikan sebagai berikut:

- a) Batas Desa Liang Biadung dengan Desa Pa' Putuk dimulai pada TK 65.03.05.2046-05.2065-0743 koordinat 03° 52' 10.49117410" N 115° 45' 17.74498577" E Menuju TK 65.03.05.2046-05.2065-0744 koordinat 03° 52' 01.64511847" N 115° 45' 03.98128485" E Menuju TK 65.03.05.2046-05.2065-0745 koordinat 03° 52' 07.32652900" N 115° 44' 49.12980263" E Menuju TK 65.03.05.2046-05.2065-0746 koordinat 03° 52' 20.12272461" N 115° 44' 33.26355640" E Menuju TK 65.03.05.2046-05.2065-0747 koordinat 03° 52' 21.49779824" N 115° 44' 23.59474571" E Menuju TK 65.03.05.2045-05.2046-05.2065-0748 koordinat 03° 52' 18.07591376" N 115° 44' 19.82544036" E; dan
- b) Batas Desa Liang Biadung dengan Desa Long Rupan dimulai pada TK 65.03.05.2045-05.2046-05.2065-0749 koordinat 03° 52' 18.07591376" N 115° 44' 19.82544036" E Menuju TK 65.03.05.2045-05.2046-0750 koordinat 03° 52' 23.28374299" N 115° 43' 56.80340739" E Menuju TK 65.03.05.2045-05.2046-0751 koordinat 03° 52' 27.79214477" N 115° 43' 47.14726679" E Menuju TK 65.03.05.2045-05.2046-0752 koordinat 03° 52' 26.93728455" N 115° 43' 42.84842958" E Menuju TK 65.03.05.2045-05.2046-05.2048-0753 koordinat 03° 52' 23.01764186" N 115° 43' 23.13810834" E.

5. segmen Batas barat sebagaimana dimaksud pada angka 1 diuraikan sebagai berikut:

Batas Desa Liang Biadung dengan Desa Pa' Matung dimulai pada TK 65.03.05.2045-05.2046-05.2048-0754 koordinat 03° 52' 23.01764186" N 115° 43' 23.13810834" E Menuju TK 65.03.05.2046-05.2048-0755 koordinat 03° 53' 04.49841560" N 115° 43' 15.66895267" E Menuju TK 65.03.05.2046-05.2048-0756 koordinat 03° 53' 16.33358423" N 115° 43' 18.66335579" E Menuju TK 65.03.05.2046-05.2048-0757 koordinat 03° 53' 23.97771226" N 115° 43' 26.51056109" E Menuju TK 65.03.05.2046-05.2048-0758 koordinat 03° 53' 33.32561060" N 115° 43' 26.88247812" E Menuju TK 65.03.05.2046-05.2048-0759 koordinat 03° 53' 34.78031345" N 115° 43' 27.47202697" E Menuju TK 65.03.05.2046-05.2048-0760 koordinat 03° 53' 37.34155724" N 115° 43' 28.51002562" E.

s. Desa Wa' Laya berdasarkan hasil penegasan memiliki luas wilayah 27,71 km² (dua puluh tujuh koma tujuh puluh satu kilometer persegi) dengan Batas wilayah meliputi:

1. sebelah utara : berbatasan dengan Desa Pa' Terutun ;
- sebelah timur : berbatasan dengan Desa Pa' Umung
Kecamatan Krayan Timur dan Desa Pa' Lidung
Kecamatan Krayan Timur ;
- sebelah selatan : berbatasan dengan Desa Long Riang
Kecamatan Krayan Tengah dan
Desa Cinglat ; dan
- sebelah barat : berbatasan dengan Desa Pa' Putuk,
Desa Pa' Matung dan Desa Pa' Terutun.

2. segmen Batas utara sebagaimana dimaksud pada angka 1 diuraikan sebagai berikut :

Batas Desa Wa' Laya dengan Desa Pa' Terutun dimulai pada TK 65.03.05.2047-05.2049-0761 koordinat 03° 54' 21.35913311" N 115° 43' 44.12378377" E Menuju TK 65.03.05.2047-05.2049-0762 koordinat 03° 54' 22.03546448" N 115° 43' 49.47152363" E Menuju TK 65.03.05.2047-05.2049-0763 koordinat 03° 54' 24.16575524" N 115° 43' 49.39730501" E Menuju TK 65.03.05.2047-05.2049-0764 koordinat 03° 54' 24.10665792" N 115° 43' 54.00135320" E Menuju TK 65.03.05.2047-05.2049-0765 koordinat 03° 54' 22.41485834" N 115° 43' 55.13635411" E Menuju TK 65.03.05.2047-05.2049-0766 koordinat 03° 54' 20.60742522" N 115° 43' 58.94399747" E Menuju TK 65.03.05.2047-05.2049-0767 koordinat 03° 54' 17.66250654" N 115° 44' 04.58455599" E Menuju TK 65.03.05.2047-05.2049-0768 koordinat 03° 54' 19.58347432" N 115° 44' 13.26242918" E Menuju TK 65.03.05.2047-05.2049-0769 koordinat 03° 54' 23.94578158" N 115° 44' 33.87100899" E Menuju TK 65.03.05.2047-05.2049-0770 koordinat 03° 54' 12.62717339" N 115° 45' 12.86797733" E Menuju TK 65.03.05.2047-05.2049-0771 koordinat 03° 54' 07.83772771" N 115° 46' 06.34171885" E Menuju TK 65.03.05.2047-05.2049-18.2006-0772 koordinat 03° 53' 57.22968761" N 115° 46' 31.10301465" E.

3. segmen Batas timur sebagaimana dimaksud pada angka 1 diuraikan sebagai berikut :

- a) Batas Desa Wa' Laya dengan Desa Pa' Umung Kecamatan Krayan Timur dimulai pada TK 65.03.05.2047-05.2049-18.2006-0773 koordinat 03° 53' 57.22968761" N 115° 46' 31.10301465" E Menuju TK 65.03.05.2047-18.2006-0774 koordinat 03° 53' 50.96751144" N 115° 46' 31.45265417" E Menuju TK 65.03.05.2047-18.2006-0775 koordinat 03° 53' 40.09003765" N 115° 47' 12.67642891" E Menuju TK 65.03.05.2047-18.2006-0776 koordinat 03° 53' 11.47122202" N 115° 47' 46.81789975" E Menuju TK 65.03.05.2047-18.2006-0777 koordinat 03° 52' 36.24866828" N 115° 47' 31.39114329" E Menuju TK 65.03.05.2047-18.2006-0778 koordinat 03° 52' 09.46738060" N 115° 47' 57.66415533" E Menuju TK 65.03.05.2047-18.2006-0779 koordinat 03° 52' 04.80659877" N 115° 48' 29.39148371" E Menuju TK 65.03.05.2047-18.2006-0780 koordinat 03° 51' 37.80478541" N 115° 48' 57.72813521" E Menuju TK 65.03.05.2047-18.2006-0781 koordinat 03° 51' 33.20422586" N 115° 49' 34.91756666" E Menuju TK 65.03.05.2047-18.2006-18.2013-0782 koordinat 03° 51' 44.72417173" N 115° 50' 12.75136097" E; dan
- b) Batas Desa Wa' Laya dengan Desa Pa' Lidung Kecamatan Krayan Timur dimulai pada TK 65.03.05.2047-18.2006-18.2013-0783 koordinat 03° 51' 44.72417173" N 115° 50' 12.75136097" E Menuju TK 65.03.05.2047-17.2010-18.2013-0784 koordinat 03° 51' 32.27163678" N 115° 50' 19.51331815" E.

4. segmen Batas selatan sebagaimana dimaksud pada angka 1 diuraikan sebagai berikut :
 - a) Batas Desa Wa' Laya dengan Desa Long Riang Kecamatan Krayan Tengah dimulai pada TK 65.03.05.2047-17.2010-18.2013-0785 koordinat $03^{\circ} 51' 32.27163678''$ N $115^{\circ} 50' 19.51331815''$ E Menuju TK 65.03.05.2047-17.2010-0786 koordinat $03^{\circ} 51' 04.81554390''$ N $115^{\circ} 49' 08.41769325''$ E Menuju TK 65.03.05.2047-17.2010-0787 koordinat $03^{\circ} 50' 56.03007089''$ N $115^{\circ} 48' 33.27590640''$ E Menuju TK 65.03.05.2047-17.2010-0788 koordinat $03^{\circ} 51' 02.75334228''$ N $115^{\circ} 48' 08.17348776''$ E Menuju TK 65.03.05.2047-17.2010-0789 koordinat $03^{\circ} 51' 20.94488058''$ N $115^{\circ} 47' 52.86890893''$ E Menuju TK 65.03.05.2047-17.2010-0790 koordinat $03^{\circ} 51' 26.54169180''$ N $115^{\circ} 47' 20.29753887''$ E Menuju TK 65.03.05.2003-05.2047-17.2010-0791 koordinat $03^{\circ} 52' 02.95737079''$ N $115^{\circ} 46' 30.43637066''$ E; dan
 - b) Batas Desa Wa' Laya dengan Desa Cinglat dimulai pada TK 65.03.05.2003-05.2047-17.2010-0792 koordinat $03^{\circ} 52' 02.95737079''$ N $115^{\circ} 46' 30.43637066''$ E Menuju TK 65.03.05.2003-05.2047-05.2065-0793 koordinat $03^{\circ} 51' 54.06579804''$ N $115^{\circ} 45' 53.09571228''$ E.
5. segmen Batas barat sebagaimana dimaksud pada angka 1 diuraikan sebagai berikut:
 - a) Batas Desa Wa' Laya dengan Desa Pa' Putuk dimulai pada TK 65.03.05.2003-05.2047-05.2065-0794 koordinat $03^{\circ} 51' 54.06579804''$ N $115^{\circ} 45' 53.09571228''$ E Menuju TK 65.03.05.2047-05.2065-0795 koordinat $03^{\circ} 52' 48.50796892''$ N $115^{\circ} 45' 25.76225972''$ E Menuju TK 65.03.05.2047-05.2065-0796 koordinat $03^{\circ} 53' 08.26559126''$ N $115^{\circ} 44' 44.57333978''$ E Menuju TK 65.03.05.2047-05.2065-0797 koordinat $03^{\circ} 53' 18.87927105''$ N $115^{\circ} 44' 11.63622768''$ E Menuju TK 65.03.05.2047-05.2065-0798 koordinat $03^{\circ} 53' 21.74946269''$ N $115^{\circ} 44' 06.92878648''$ E Menuju TK 65.03.05.2047-05.2065-0799 koordinat $03^{\circ} 53' 27.04743782''$ N $115^{\circ} 43' 58.23944025''$ E Menuju TK 65.03.05.2047-05.2065-0800 koordinat $03^{\circ} 53' 32.27499602''$ N $115^{\circ} 43' 49.66550579''$ E Menuju TK 65.03.05.2047-05.2065-0801 koordinat $03^{\circ} 53' 33.34195167''$ N $115^{\circ} 43' 50.50664257''$ E Menuju TK 65.03.05.2047-05.2065-0802 koordinat $03^{\circ} 53' 36.59198745''$ N $115^{\circ} 43' 47.52305789''$ E Menuju TK 65.03.05.2047-05.2048-05.2065-0803 koordinat $03^{\circ} 53' 38.70034604''$ N $115^{\circ} 43' 49.50715373''$ E;
 - b) Batas Desa Wa' Laya dengan Desa Pa' Matung dimulai pada TK 65.03.05.2047-05.2048-05.2065-0804 koordinat $03^{\circ} 53' 38.70034604''$ N $115^{\circ} 43' 49.50715373''$ E Menuju TK 65.03.05.2047-05.2048-0805 koordinat $03^{\circ} 53' 40.60911728''$ N $115^{\circ} 43' 51.28411930''$ E Menuju TK 65.03.05.2047-05.2048-05.2049-0806 koordinat $03^{\circ} 53' 46.62772038''$ N $115^{\circ} 43' 45.56821057''$ E; dan

- c) Batas Desa Wa' Laya dengan Desa Pa' Terutun dimulai pada TK 65.03.05.2047-05.2048-05.2049-0807 koordinat 03° 53' 46.62772038" N 115° 43' 45.56821057" E Menuju TK 65.03.05.2047-05.2049-0808 koordinat 03° 53' 49.88685438" N 115° 43' 48.52003281" E Menuju TK 65.03.05.2047-05.2049-0809 koordinat 03° 53' 51.86115960" N 115° 43' 49.87218259" E Menuju TK 65.03.05.2047-05.2049-0810 koordinat 03° 53' 59.46470220" N 115° 43' 49.75519101" E Menuju TK 65.03.05.2047-05.2049-0811 koordinat 03° 54' 03.04300166" N 115° 43' 41.80723236" E Menuju TK 65.03.05.2047-05.2049-0812 koordinat 03° 54' 09.92379739" N 115° 43' 42.47402278" E Menuju TK 65.03.05.2047-05.2049-0813 koordinat 03° 54' 13.38412068" N 115° 43' 42.80934810" E Menuju TK 65.03.05.2047-05.2049-0814 koordinat 03° 54' 17.68663013" N 115° 43' 43.42859441" E Menuju TK 65.03.05.2047-05.2049-0815 koordinat 03° 54' 21.35913311" N 115° 43' 44.12378377" E.
- t. Desa Pa' Matung berdasarkan hasil penegasan memiliki luas wilayah 3,58 km² (tiga koma lima puluh delapan kilometer persegi) dengan Batas wilayah meliputi:
1. sebelah utara : berbatasan dengan Desa Long Rupan, Desa Pa' Terutun dan Desa Wa' Laya ;
sebelah timur : berbatasan dengan Desa Pa' Putuk dan Desa Liang Biadung ;
sebelah selatan : berbatasan dengan Desa Long Rupan ; dan
sebelah barat : berbatasan dengan Desa Long Rupan.
 2. segmen Batas utara sebagaimana dimaksud pada angka 1 diuraikan sebagai berikut:
 - a) Batas Desa Pa' Matung dengan Desa Long Rupan dimulai pada TK 65.03.05.2045-05.2048-0816 koordinat 03° 53' 41.20892798" N 115° 43' 14.93293467" E Menuju TK 65.03.05.2045-05.2048-0817 koordinat 03° 53' 39.09347465" N 115° 43' 18.49052452" E Menuju TK 65.03.05.2045-05.2048-0818 koordinat 03° 53' 37.77049816" N 115° 43' 21.59357470" E Menuju TK 65.03.05.2045-05.2048-0819 koordinat 03° 53' 41.03614255" N 115° 43' 27.53598538" E Menuju TK 65.03.05.2045-05.2048-0820 koordinat 03° 53' 45.54002971" N 115° 43' 30.25898114" E Menuju TK 65.03.05.2045-05.2048-0821 koordinat 03° 53' 42.82804361" N 115° 43' 33.87043842" E Menuju TK 65.03.05.2045-05.2048-0822 koordinat 03° 53' 42.04475550" N 115° 43' 36.64491070" E Menuju TK 65.03.05.2045-05.2048-0823 koordinat 03° 53' 43.90166668" N 115° 43' 39.11438023" E Menuju TK 65.03.05.2045-05.2048-0824 koordinat 03° 53' 41.99678767" N 115° 43' 41.06635659" E Menuju TK 65.03.05.2045-05.2048-05.2049-0825 koordinat 03° 53' 43.27819868" N 115° 43' 42.31748361" E;
 - b) Batas Desa Pa' Matung dengan Desa Pa' Terutun dimulai pada TK 65.03.05.2045-05.2048-05.2049-0826 koordinat 03° 53' 43.27819868" N 115° 43' 42.31748361" E Menuju TK 65.03.05.2048-05.2049-0827 koordinat 03° 53' 44.55545787" N 115° 43' 43.55706884" E Menuju TK 65.03.05.2047-05.2048-05.2049-0828 koordinat 03° 53' 46.62772038" N 115° 43' 45.56821057" E; dan

c) Batas Desa Pa' Matung dengan Desa Wa' Laya dimulai pada TK 65.03.05.2047-05.2048-05.2049-0829 koordinat 03° 53' 46.62772038" N 115° 43' 45.56821057" E Menuju TK 65.03.05.2047-05.2048-0830 koordinat 03° 53' 40.60911728" N 115° 43' 51.28411930" E Menuju TK 65.03.05.2047-05.2048-05.2065-0831 koordinat 03° 53' 38.70034604" N 115° 43' 49.50715373" E.

3. segmen Batas timur sebagaimana dimaksud pada angka 1 diuraikan sebagai berikut:

a) Batas Desa Pa' Matung dengan Desa Pa' Putuk dimulai pada TK 65.03.05.2047-05.2048-05.2065-0832 koordinat 03° 53' 38.70034604" N 115° 43' 49.50715373" E Menuju TK 65.03.05.2048.05.2065-0833 koordinat 03° 53' 41.49587668" N 115° 43' 46.61878808" E Menuju TK 65.03.05.2046-05.2048-05.2065-0834 koordinat 03° 53' 38.92194244" N 115° 43' 44.22124350" E; dan

b) Batas Desa Pa' Matung dengan Desa Liang Biadung dimulai pada TK 65.03.05.2046-05.2048-05.2065-0835 koordinat 03° 53' 38.92194244" N 115° 43' 44.22124350" E Menuju TK 65.03.05.2046-05.2048-0836 koordinat 03° 53' 41.39896875" N 115° 43' 41.67033991" E Menuju TK 65.03.05.2046-05.2048-0837 koordinat 03° 53' 40.38446728" N 115° 43' 40.76608258" E Menuju TK 65.03.05.2046-05.2048-0838 koordinat 03° 53' 42.19037627" N 115° 43' 39.18648866" E Menuju TK 65.03.05.2046-05.2048-0839 koordinat 03° 53' 40.24999300" N 115° 43' 36.78163819" E Menuju TK 65.03.05.2046-05.2048-0840 koordinat 03° 53' 41.07851947" N 115° 43' 34.91736804" E Menuju TK 65.03.05.2046-05.2048-0841 koordinat 03° 53' 39.78010387" N 115° 43' 33.27942291" E Menuju TK 65.03.05.2046-05.2048-0842 koordinat 03° 53' 41.08364980" N 115° 43' 32.15730042" E Menuju TK 65.03.05.2046-05.2048-0843 koordinat 03° 53' 39.12199143" N 115° 43' 30.34748273" E Menuju TK 65.03.05.2046-05.2048-0844 koordinat 03° 53' 37.34155724" N 115° 43' 28.51002562" E Menuju TK 65.03.05.2046-05.2048-0845 koordinat 03° 53' 34.78031345" N 115° 43' 27.47202697" E Menuju TK 65.03.05.2046-05.2048-0846 koordinat 03° 53' 33.32561060" N 115° 43' 26.88247812" E Menuju TK 65.03.05.2046-05.2048-0847 koordinat 03° 53' 23.97771226" N 115° 43' 26.51056109" E Menuju TK 65.03.05.2046-05.2048-0848 koordinat 03° 53' 16.33358423" N 115° 43' 18.66335579" E Menuju TK 65.03.05.2046-05.2048-0849 koordinat 03° 53' 04.49841560" N 115° 43' 15.66895267" E Menuju TK 65.03.05.2045-05.2046-05.2048-0850 koordinat 03° 52' 23.01764186" N 115° 43' 23.13810834" E.

4. segmen Batas selatan sebagaimana dimaksud pada angka 1 diuraikan sebagai berikut:

Batas Desa Pa' Matung dengan Desa Long Rupan dimulai pada TK 65.03.05.2045-05.2046-05.2048-0851 koordinat 03° 52' 23.01764186" N 115° 43' 23.13810834" E Menuju TK 65.03.05.2045-05.2048-0852 koordinat 03° 52' 13.51545520" N 115° 43' 06.21238164" E Menuju TK 65.03.05.2045-05.2048-0853 koordinat 03° 51' 57.77417456" N 115° 42' 53.79918184" E.

5. segmen Batas barat sebagaimana dimaksud pada angka 1 diuraikan sebagai berikut:
Batas Desa Pa' Matung dengan Desa Long Rupan dimulai pada TK 65.03.05.2045-05.2048-0854 koordinat $03^{\circ} 51' 57.77417456''$ N $115^{\circ} 42' 53.79918184''$ E Menuju TK 65.03.05.2045-05.2048-0855 koordinat $03^{\circ} 52' 27.71058557''$ N $115^{\circ} 42' 30.14895756''$ E Menuju TK 65.03.05.2045-05.2048-0856 koordinat $03^{\circ} 52' 57.44377364''$ N $115^{\circ} 42' 30.78680874''$ E Menuju TK 65.03.05.2045-05.2048-0857 koordinat $03^{\circ} 53' 35.77976322''$ N $115^{\circ} 43' 02.30602167''$ E Menuju TK 65.03.05.2045-05.2048-0858 koordinat $03^{\circ} 53' 41.20892798''$ N $115^{\circ} 43' 14.93293467''$ E.
- u. Desa Pa' Terutun berdasarkan hasil penegasan memiliki luas wilayah 13,89 km² (tiga belas koma delapan puluh sembilan kilometer persegi) dengan Batas wilayah meliputi:
 1. sebelah utara : berbatasan dengan Desa Long Sepayang Kecamatan Krayan Timur, Desa Pa' Melade Kecamatan Krayan Timur dan Desa Pa' Kebuan Kecamatan Krayan Timur ;
 - sebelah timur : berbatasan dengan Desa Pa' Umung Kecamatan Krayan Timur dan Desa Wa' Laya ;
 - sebelah selatan : berbatasan dengan Desa Pa' Matung, Desa Long Rupan dan Desa Long Matung ; dan
 - sebelah barat : berbatasan dengan Desa Kampung Baru Kecamatan Krayan Timur.
2. segmen Batas utara sebagaimana dimaksud pada angka 1 diuraikan sebagai berikut:
 - a) Batas Desa Pa' Terutun dengan Desa Long Sepayang Kecamatan Krayan Timur dimulai pada TK 65.03.05.2049-18.2002-18.2017-0859 koordinat $03^{\circ} 55' 29.26904453''$ N $115^{\circ} 43' 11.46650058''$ E Menuju TK 65.03.05.2049-18.2002-0860 koordinat $03^{\circ} 55' 26.27998812''$ N $115^{\circ} 43' 16.59491877''$ E Menuju TK 65.03.05.2049-18.2002-0861 koordinat $03^{\circ} 55' 36.31988049''$ N $115^{\circ} 43' 16.73461515''$ E Menuju TK 65.03.05.2049-18.2002-0862 koordinat $03^{\circ} 55' 34.97517407''$ N $115^{\circ} 43' 27.47603250''$ E Menuju TK 65.03.05.2049-18.2002-0863 koordinat $03^{\circ} 55' 48.72796287''$ N $115^{\circ} 43' 24.26721087''$ E Menuju TK 65.03.05.2049-18.2002-0864 koordinat $03^{\circ} 55' 41.36800050''$ N $115^{\circ} 43' 41.57444947''$ E Menuju TK 65.03.05.2049-18.2002-0865 koordinat $03^{\circ} 55' 51.60368357''$ N $115^{\circ} 43' 35.32328724''$ E Menuju TK 65.03.05.2049-18.2002-0866 koordinat $03^{\circ} 55' 55.28395800''$ N $115^{\circ} 43' 54.44459387''$ E Menuju TK 65.03.05.2049-18.2002-0867 koordinat $03^{\circ} 56' 04.20627391''$ N $115^{\circ} 43' 48.03200326''$ E Menuju TK 65.03.05.2049-18.2002-0868 koordinat $03^{\circ} 56' 10.54266239''$ N $115^{\circ} 44' 00.00579816''$ E Menuju TK 65.03.05.2049-18.2002-18.2004-0869 koordinat $03^{\circ} 56' 12.27789003''$ N $115^{\circ} 44' 10.09026872''$ E;

- b) Batas Desa Pa' Terutun dengan Desa Pa' Melade Kecamatan Krayan Timur dimulai pada TK 65.03.05.2049-18.2002-18.2004-0870 koordinat $03^{\circ} 56' 12.27789003''$ N $115^{\circ} 44' 10.09026872''$ E Menuju TK 65.03.05.2049-18.2004-0871 koordinat $03^{\circ} 56' 04.47917969''$ N $115^{\circ} 44' 10.43607704''$ E Menuju TK 65.03.05.2049-18.2004-0872 koordinat $03^{\circ} 56' 00.54619602''$ N $115^{\circ} 44' 26.14407909''$ E Menuju TK 65.03.05.2049-18.2004-18.2005-0873 koordinat $03^{\circ} 55' 58.05473202''$ N $115^{\circ} 44' 37.57070124''$ E; dan
- c) Batas Desa Pa' Terutun dengan Desa Pa' Kebuan Kecamatan Krayan Timur dimulai pada TK 65.03.05.2049-18.2004-18.2005-0874 koordinat $03^{\circ} 55' 58.05473202''$ N $115^{\circ} 44' 37.57070124''$ E Menuju TK 65.03.05.2049-18.2005-0875 koordinat $03^{\circ} 55' 49.96170994''$ N $115^{\circ} 44' 45.71416952''$ E Menuju TK 65.03. 05.2049-18.2005-0876 koordinat $03^{\circ} 55' 48.17723668''$ N $115^{\circ} 44' 52.10664797''$ E Menuju TK 65.03.05.2049-18.2005-0877 koordinat $03^{\circ} 55' 41.04847347''$ N $115^{\circ} 44' 53.64980175''$ E Menuju TK 65.03. 05.2049-18.2005-0878 koordinat $03^{\circ} 55' 19.50592539''$ N $115^{\circ} 45' 11.57807666''$ E Menuju TK 65.03.05.2049-18.2005-0879 koordinat $03^{\circ} 55' 04.34605831''$ N $115^{\circ} 45' 28.85962639''$ E Menuju TK 65.03. 05.2049-18.2005-0880 koordinat $03^{\circ} 54' 53.65808948''$ N $115^{\circ} 45' 45.19834014''$ E Menuju TK 65.03.05.2049-18.2005-18.2006-0881 koordinat $03^{\circ} 54' 53.89367435''$ N $115^{\circ} 45' 54.33384944''$ E.
3. segmen Batas timur sebagaimana dimaksud pada angka 1 diuraikan sebagai berikut:
- a) Batas Desa Pa' Terutun dengan Desa Pa' Umung Kecamatan Krayan Timur dimulai pada TK 65.03.05.2049-18.2005-18.2006-0882 koordinat $03^{\circ} 54' 53.89367435''$ N $115^{\circ} 45' 54.33384944''$ E Menuju TK 65.03.05.2049-18.2006-0883 koordinat $03^{\circ} 54' 44.64801208''$ N $115^{\circ} 45' 58.60114251''$ E Menuju TK 65.03.05.2049-18.2006-0884 koordinat $03^{\circ} 54' 39.83298283''$ N $115^{\circ} 46' 07.94735130''$ E Menuju TK 65.03.05.2049-18.2006-0885 koordinat $03^{\circ} 54' 24.59966937''$ N $115^{\circ} 46' 13.66732619''$ E Menuju TK 65.03.05.2049-18.2006-0886 koordinat $03^{\circ} 54' 20.69272021''$ N $115^{\circ} 46' 22.50806714''$ E Menuju TK 65.03.05.2049-18.2006-0887 koordinat $03^{\circ} 54' 07.44529730''$ N $115^{\circ} 46' 32.50423097''$ E Menuju TK 65.03.05.2047-05.2049-18.2006-0888 koordinat $03^{\circ} 53' 57.22968761''$ N $115^{\circ} 46' 31.10301465''$ E; dan
- b) Batas Desa Pa' Terutun dengan Desa Wa' Laya dimulai pada TK 65.03.05.2047-05.2049-18.2006-0889 koordinat $03^{\circ} 53' 57.22968761''$ N $115^{\circ} 46' 31.10301465''$ E Menuju TK 65.03.05.2047-05.2049-0890 koordinat $03^{\circ} 54' 07.83772771''$ N $115^{\circ} 46' 06.34171885''$ E Menuju TK 65.03.05.2047-05.2049-0891 koordinat $03^{\circ} 54' 12.62717339''$ N $115^{\circ} 45' 12.86797733''$ E Menuju TK 65.03.05.2047-05.2049-0892 koordinat $03^{\circ} 54' 23.94578158''$ N $115^{\circ} 44' 33.87100899''$ E Menuju TK 65.03.05.2047-05.2049-0893 koordinat $03^{\circ} 54' 19.58347432''$ N $115^{\circ} 44' 13.26242918''$ E Menuju TK 65.03.05.2047-05.2049-0894 koordinat $03^{\circ} 54' 17.66250654''$ N $115^{\circ} 44' 04.58455599''$ E Menuju TK 65.03.05.2047-05.2049-0895 koordinat $03^{\circ} 54' 20.60742522''$ N $115^{\circ} 43' 58.94399747''$ E Menuju

TK 65.03.05.2047-05.2049-0896 koordinat 03° 54' 22.41485834" N 115° 43' 55.13635411" E Menuju TK 65.03.05.2047-05.2049-0897 koordinat 03° 54' 24.10665792" N 115° 43' 54.00135320" E Menuju TK 65.03.05.2047-05.2049-0898 koordinat 03° 54' 24.16575524" N 115° 43' 49.39730501" E Menuju TK 65.03.05.2047-05.2049-0899 koordinat 03° 54' 22.03546448" N 115° 43' 49.47152363" E Menuju TK 65.03.05.2047-05.2049-0900 koordinat 03° 54' 21.35913311" N 115° 43' 44.12378377" E Menuju TK 65.03.05.2047-05.2049-0901 koordinat 03° 54' 17.68663013" N 115° 43' 43.42859441" E Menuju TK 65.03.05.2047-05.2049-0902 koordinat 03° 54' 13.38412068" N 115° 43' 42.80934810" E Menuju TK 65.03.05.2047-05.2049-0903 koordinat 03° 54' 09.92379739" N 115° 43' 42.47402278" E Menuju TK 65.03.05.2047-05.2049-0904 koordinat 03° 54' 03.04300166" N 115° 43' 41.80723236" E Menuju TK 65.03.05.2047-05.2049-0905 koordinat 03° 53' 59.46470220" N 115° 43' 49.75519101" E Menuju TK 65.03.05.2047-05.2049-0906 koordinat 03° 53' 51. 86115960" N 115° 43' 49.87218259" E Menuju TK 65.03.05.2047-05.2049-0907 koordinat 03° 53' 49.88685438" N 115° 43' 48.52003281" E Menuju TK 65.03.05.2047-05.2048-05.2049-0908 koordinat 03° 53' 46.62772038" N 115° 43' 45.56821057" E.

4. segmen Batas selatan sebagaimana dimaksud pada angka 1 diuraikan sebagai berikut:

- a) Batas Desa Pa' Terutun dengan Desa Pa' Matung dimulai pada TK 65.03.05.2047-05.2048-05.2049-0909 koordinat 03° 53' 46.62772038" N 115° 43' 45.56821057" E Menuju TK 65.03.05. 2048-05.2049-0910 koordinat 03° 53' 44.55545787" N 115° 43' 43.55706884" E Menuju TK 65.03.05.2045-05.2048-05.2049-0911 koordinat 03° 53' 43.27819868" N 115° 43' 42.31748361" E;
- b) Batas Desa Pa' Terutun dengan Desa Long Rupan dimulai pada TK 65.03.05.2045-05.2048-05.2049-0912 koordinat 03° 53' 43.27819868" N 115° 43' 42.31748361" E Menuju TK 65.03.05.2045-05.2049-0913 koordinat 03° 53' 45.89532705" N 115° 43' 39.52147515" E Menuju TK 65.03.05.2045-05.2049-0914 koordinat 03° 53' 47.25877570" N 115° 43' 40.90044576" E Menuju TK 65.03.05.2045-05.2049-0915 koordinat 03° 53' 48.10083609" N 115° 43' 40.08772594" E Menuju TK 65.03.05.2044-05.2045-05.2049-0916 koordinat 03° 53' 50.52839415" N 115° 43' 37.74474867" E; dan
- c) Batas Desa Pa' Terutun dengan Desa Long Matung dimulai pada TK 65.03.05.2044-05.2045-05.2049-0917 koordinat 03° 53' 50.52839415" N 115° 43' 37.74474867" E Menuju TK 65.03.05.2044-05.2049-0918 koordinat 03° 53' 53.45352057" N 115° 43' 40.76497687" E Menuju TK 65.03.05.2044-05.2049-0919 koordinat 03° 53' 51.11268107" N 115° 43' 41.06102008" E Menuju TK 65.03.05.2044-05.2049-0920 koordinat 03° 53' 50.39314835" N 115° 43' 42.40318830" E Menuju TK 65.03.05.2044-05.2049-0921 koordinat 03° 53' 47.62790156" N 115° 43' 44.52038886" E Menuju TK 65.03.05.2044-05.2049-0922 koordinat 03° 53' 52.06732110" N 115° 43' 48.29233595" E Menuju TK 65.03.05.2044-05.2049-0923

koordinat 03° 53' 54.37348103" N 115° 43' 46.74531472" E Menuju TK 65.03.05.2044-05.2049-0924 koordinat 03° 54' 00.15800467" N 115° 43' 40.84999874" E Menuju TK 65.03.05.2044-05.2049-0925 koordinat 03° 54' 00.98349162" N 115° 43' 39.97111441" E Menuju TK 65.03.05.2044-05.2049-0926 koordinat 03° 54' 01.97863292" N 115° 43' 40.37132709" E Menuju TK 65.03.05.2044-05.2049-0927 koordinat 03° 54' 05.19982701" N 115° 43' 34.36498054" E Menuju TK 65.03.05.2044-05.2049-0928 koordinat 03° 54' 08.39882701" N 115° 43' 34.85682553" E Menuju TK 65.03.05.2044-05.2049-0929 koordinat 03° 54' 09.95586542" N 115° 43' 36.04536202" E Menuju TK 65.03.05.2044-05.2049-0930 koordinat 03° 54' 14.90749364" N 115° 43' 32.22388622" E Menuju TK 65.03.05.2044-05.2049-0931 koordinat 03° 54' 16.06941745" N 115° 43' 31.82728927" E Menuju TK 65.03.05.2044-05.2049-0932 koordinat 03° 54' 16.56689206" N 115° 43' 32.34602837" E Menuju TK 65.03.05.2044-05.2049-0933 koordinat 03° 54' 16.63552950" N 115° 43' 33.85676337" E Menuju TK 65.03.05.2044-05.2049-0934 koordinat 03° 54' 18.02294657" N 115° 43' 33.42788723" E Menuju TK 65.03.05.2044-05.2049-0935 koordinat 03° 54' 24.08315340" N 115° 43' 34.36919437" E menuju TK 65.03.05.2044-05.2049-0936 koordinat 03° 54' 28.11529860" N 115° 43' 35.41301466" E Menuju TK 65.03.05.2044-05.2049-0937 koordinat 03° 54' 34.32206007" N 115° 43' 27.05140661" E Menuju TK 65.03.05.2041-05.2044-05.2049-18.2017-0938 koordinat 03° 55' 01.75227242" N 115° 42' 50.09711893" E.

5. segmen Batas barat sebagaimana dimaksud pada angka 1 diuraikan sebagai berikut:

Batas Desa Pa' Terutun dengan Desa Kampung Baru Kecamatan Krayan Timur dimulai pada TK 65.03.05.2041-05.2044-05.2049-18.2017-0939 koordinat 03° 55' 01.75227242" N 115° 42' 50.09711893" E Menuju TK 65.03.05.2049-18.2017-0940 koordinat 03° 55' 03.56967448" N 115° 42' 50.35852558" E Menuju TK 65.03.05.2049-18.2017-0941 koordinat 03° 55' 17.18375795" N 115° 42' 49.84257042" E Menuju TK 65.03.05.2049-18.2017-0942 koordinat 03° 55' 22.37361957" N 115° 43' 01.89809228" E Menuju TK 65.03.05.2049-18.2017-0943 koordinat 03° 55' 22.03332548" N 115° 43' 06.55859755" E Menuju TK 65.03.05.2049-18.2017-0944 koordinat 03° 55' 20.64615632" N 115° 43' 09.79936064" E Menuju TK 65.03.05.2049-18.2017-0945 koordinat 03° 55' 22.50546822" N 115° 43' 10.33705815" E Menuju TK 65.03.05.2049-18.2017-0946 koordinat 03° 55' 24.03618359" N 115° 43' 09.12195219" E Menuju TK 65.03.05.2049-18.2017-0947 koordinat 03° 55' 26.95416345" N 115° 43' 10.12831304" E Menuju TK 65.03.05.2049-18.2002-18.2017-0948 koordinat 03° 55' 29.26904453" N 115° 43' 11.46650058" E.

v. Desa Pa' Putuk berdasarkan hasil penegasan memiliki luas wilayah 14,13 km² (empat belas koma tiga belas kilometer persegi) dengan Batas wilayah meliputi:

1. sebelah utara : berbatasan dengan Desa Long Rupan, Desa Pa' Matung dan Desa Liang Biadung;
- sebelah timur : berbatasan dengan Desa Wa' Laya;
- sebelah selatan : berbatasan dengan Desa Cinglat, Desa Pa' Padi dan Desa Buduk Kubul Kecamatan Krayan Barat; dan
- sebelah barat : berbatasan dengan Desa Pa' Mering Kecamatan Krayan Barat dan Desa Ma' Libu Kecamatan Krayan Barat.

2. segmen Batas utara sebagaimana dimaksud pada angka 1 diuraikan sebagai berikut:

- a) Batas Desa Pa' Putuk dengan Desa Long Rupan dimulai pada TK 65.03.05.2045-05.2065-19.2025-0949 koordinat 03° 51' 42.44525118" N 115° 42' 23.37050764" E Menuju TK 65.03.05.2045-05.2065-0950 koordinat 03° 51' 49.59122026" N 115° 42' 54.66921054" E Menuju TK 65.03.05.2045-05.2065-0951 koordinat 03° 51' 45.51407772" N 115° 43' 46.13726419" E Menuju TK 65.03.05.2045-05.2065-0952 koordinat 03° 51' 41.15296722" N 115° 44' 02.18221474" E;
- b) Batas Desa Pa' Putuk dengan Desa Pa' Matung dimulai pada TK 65.03.05.2046-05.2048-05.2065-0953 koordinat 03° 53' 38.92194244" N 115° 43' 44.22124350" E Menuju TK 65.03.05.2048-05.2065-0954 koordinat 03° 53' 41.49587668" N 115° 43' 46.61878808" E Menuju TK 65.03.05.2047-05.2048-05.2065-0955 koordinat 03° 53' 38.70034604" N 115° 43' 49.50715373" E; dan
- c) Batas Desa Pa' Putuk dengan Desa Liang Biadung dimulai pada TK 65.03.05.2045-05.2046-05.2065-0956 koordinat 03° 52' 18.07591376" N 115° 44' 19.82544036" E Menuju TK 65.03.05.2046-05.2065-0957 koordinat 03° 52' 21.49779824" N 115° 44' 23.59474571" E Menuju TK 65.03.05.2046-05.2065-0958 koordinat 03° 52' 20.12272461" N 115° 44' 33.26355640" E Menuju TK 65.03.05.2046-05.2065-0959 koordinat 03° 52' 07.32652900" N 115° 44' 49.12980263" E Menuju TK 65.03.05.2046-05.2065-0960 koordinat 03° 52' 01.64511847" N 115° 45' 03.98128485" E Menuju TK 65.03.05.2046-05.2065-0961 koordinat 03° 52' 10.49117410" N 115° 45' 17.74498577" E Menuju TK 65.03.05.2046-05.2065-0962 koordinat 03° 52' 21.56239646" N 115° 45' 01.02627289" E Menuju TK 65.03.05.2046-05.2065-0963 koordinat 03° 52' 46.31528779" N 115° 44' 50.48263806" E Menuju TK 65.03.05.2046-05.2065-0964 koordinat 03° 53' 03.07315680" N 115° 44' 22.58135160" E Menuju TK 65.03.05.2046-05.2065-0965 koordinat 03° 53' 19.48903522" N 115° 43' 56.64884099" E Menuju TK 65.03.05.2046-05.2065-0966 koordinat 03° 53' 20.36031862" N 115° 43' 51.70694124" E Menuju TK 65.03.05.2046-05.2065-0967 koordinat 03° 53' 20.60944431" N 115° 43' 45.53083085" E Menuju TK 65.03.05.

2046-05.2065-0968 koordinat 03° 53' 27.17939823" N 115° 43' 45.53452415" E Menuju TK 65.03.05.2046-05.2065-0969 koordinat 03° 53' 30.41263614" N 115° 43' 47.24516688" E Menuju TK 65.03.05.2046-05.2065-0970 koordinat 03° 53' 31.91324650" N 115° 43' 45.88335449" E Menuju TK 65.03.05.2046-05.2065-0971 koordinat 03° 53' 32.99641484" N 115° 43' 46.59583894" E Menuju TK 65.03.05.2046-05.2065-0972 koordinat 03° 53' 36.12366885" N 115° 43' 47.12209886" E Menuju TK 65.03.05.2046-05.2048-05.2065-0973 koordinat 03° 53' 38.92194244" N 115° 43' 44.22124350" E.

3. segmen Batas timur sebagaimana dimaksud pada angka 1 diuraikan sebagai berikut:

Batas Desa Pa' Putuk dengan Desa Wa' Laya dimulai pada TK 65.03.05.2047-05.2065-0974 koordinat 03° 53' 38.70034604" N 115° 43' 49.50715373" E Menuju TK 65.03.05.2047-05.2065-0975 koordinat 03° 53' 36.59198745" N 115° 43' 47.52305789" E Menuju TK 65.03.05.2047-05.2065-0976 koordinat 03° 53' 33.34195167" N 115° 43' 50.50664257" E Menuju TK 65.03.05.2047-05.2065-0977 koordinat 03° 53' 32.27499602" N 115° 43' 49.66550579" E Menuju TK 65.03.05.2047-05.2065-0978 koordinat 03° 53' 27.04743782" N 115° 43' 58.23944025" E Menuju TK 65.03.05.2047-05.2065-0979 koordinat 03° 53' 21.74946269" N 115° 44' 06.92878648" E Menuju TK 65.03.05.2047-05.2065-0980 koordinat 03° 53' 18.87927105" N 115° 44' 11.63622768" E Menuju TK 65.03.05.2047-05.2065-0981 koordinat 03° 53' 08.26559126" N 115° 44' 44.57333978" E Menuju TK 65.03.05.2047-05.2065-0982 koordinat 03° 52' 48.50796892" N 115° 45' 25.76225972" E Menuju TK 65.03.05.2003-05.2047-05.2065-0983 koordinat 03° 51' 54.06579804" N 115° 45' 53.09571228" E.

4. segmen Batas selatan sebagaimana dimaksud pada angka 1 diuraikan sebagai berikut:

a) Batas Desa Pa' Putuk dengan Desa Cinglat dimulai pada TK 65.03.05.2003-05.2047-05.2065-0984 koordinat 03° 51' 54.06579804" N 115° 45' 53.09571228" E Menuju TK 65.03.05.2003-05.2065-0985 koordinat 03° 51' 27.63717480" N 115° 44' 02.11898452" E Menuju TK 65.03.05.2003-05.2065-0986 koordinat 03° 51' 12.66419890" N 115° 44' 13.72018867" E Menuju TK 65.03.05.2003-05.2065-0987 koordinat 03° 51' 10.62332764" N 115° 44' 31.73508007" E Menuju TK 65.03.05.2003-05.2065-0988 koordinat 03° 50' 56.94812941" N 115° 44' 47.19386918" E Menuju TK 65.03.05.2003-05.2065-0989 koordinat 03° 50' 48.40739260" N 115° 44' 39.22970641" E Menuju TK 65.03.05.2002-05.2003-05.2065-0990 koordinat 03° 50' 44.56115479" N 115° 44' 20.80417547" E;

- b) Batas Desa Pa' Putuk dengan Desa Pa' Padi dimulai pada TK 65.03.05.2002-05.2003-05.2065-0991 koordinat 03° 50' 44.56115479" N 115° 44' 20.80417547" E Menuju TK 65.03.05.2002-05.2065-0992 koordinat 03° 50' 53.91936973" N 115° 44' 27.30762492" E Menuju TK 65.03.05.2002-05.2065-0993 koordinat 03° 51' 03.09797949" N 115° 44' 25.42377245" E Menuju TK 65.03.05.2002-05.2065-0994 koordinat 03° 50' 59.33532401" N 115° 44' 15.26549783" E Menuju TK 65.03.05.2002-05.2065-0995 koordinat 03° 51' 03.68744234" N 115° 44' 01.59726687" E Menuju TK 65.03.05.2002-05.2065-0996 koordinat 03° 50' 56.59859243" N 115° 43' 59.83087150" E Menuju TK 65.03.05.2002-05.2065-0997 koordinat 03° 50' 56.50386730" N 115° 43' 56.90900236" E Menuju TK 65.03.05.2002-05.2065-0998 koordinat 03° 50' 31.49369591" N 115° 43' 22.58913429" E Menuju TK 65.03.05.2002-05.2065-0999 koordinat 03° 50' 36.51209574" N 115° 42' 32.91086964" E Menuju TK 65.03.05.2002-05.2065-19.2004-1000 koordinat 03° 50' 58.24988728" N 115° 41' 51.52831078" E; dan
 - c) Batas Desa Pa' Putuk dengan Desa Buduk Kubul Kecamatan Krayan Barat dimulai pada TK 65.03.05.2002-05.2065-19.2004-1001 koordinat 03° 50' 58.24988728" N 115° 41' 51.52831078" E Menuju TK 65.03.05.2065-19.2004-19.2022-1002 koordinat 03° 50' 58.69888820" N 115° 41' 43.02253978" E.
5. segmen Batas barat sebagaimana dimaksud pada angka 1 diuraikan sebagai berikut:
- a) Batas Desa Pa' Putuk dengan Desa Pa' Mering Kecamatan Krayan Barat dimulai pada TK 65.03.05.2065-19.2004-19.2022-1003 koordinat 03° 50' 58.69888820" N 115° 41' 43.02253978" E Menuju TK 65.03.05.2065-19.2022-19.2025-1004 koordinat 03° 51' 42.12374749" N 115° 42' 03.56385355" E; dan
 - b) Batas Desa Pa' Putuk dengan Desa Ma' Libu Kecamatan Krayan Barat dimulai pada TK 65.03.05.2065-19.2022-19.2025-1005 koordinat 03° 51' 42.12374749" N 115° 42' 03.56385355" E Menuju TK 65.03.05.2045-05.2065-19.2025-1006 koordinat 03° 51' 42.44525118" N 115° 42' 23.37050764" E.

Pasal 5

Cakupan wilayah sebagaimana dimaksud dalam Pasal 4 digambarkan dalam peta Batas Desa yang tercantum dalam Lampiran yang merupakan bagian tidak terpisahkan dari Peraturan Bupati ini.

BAB III
KETENTUAN PERALIHAN

Pasal 6

Hak keperdataan masyarakat yang telah ada sebelum Peraturan Bupati ini berlaku, tetap berlaku dan diakui keberadaannya sepanjang tidak bertentangan dengan ketentuan peraturan perundang-undangan.

BAB IV
KETENTUAN PENUTUP

Pasal 7

Peraturan Bupati ini mulai berlaku pada tanggal diundangkan.

Agar setiap orang mengetahuinya, memerintahkan pengundangan Peraturan Bupati ini dengan penempatannya dalam Berita Daerah Kabupaten Nunukan.

Ditetapkan di Nunukan
pada tanggal 11 November 2024

BUPATI NUNUKAN,

ttd

ASMIN LAURA HAFID

Diundangkan di Nunukan
pada tanggal 11 November 2024

Pj. SEKRETARIS DAERAH KABUPATEN NUNUKAN,

ttd

ASMAR

BERITA DAERAH KABUPATEN NUNUKAN TAHUN 2024 NOMOR 23



LAMPIRAN
PERATURAN BUPATI NUNUKAN
NOMOR 23 TAHUN 2024
TENTANG
PENETAPAN DAN PENEKASAN BATAS DESA
DI KECAMATAN KRAYAN

PETA BATAS DESA

1. PETA DESA PA' PADI KECAMATAN KRAYAN

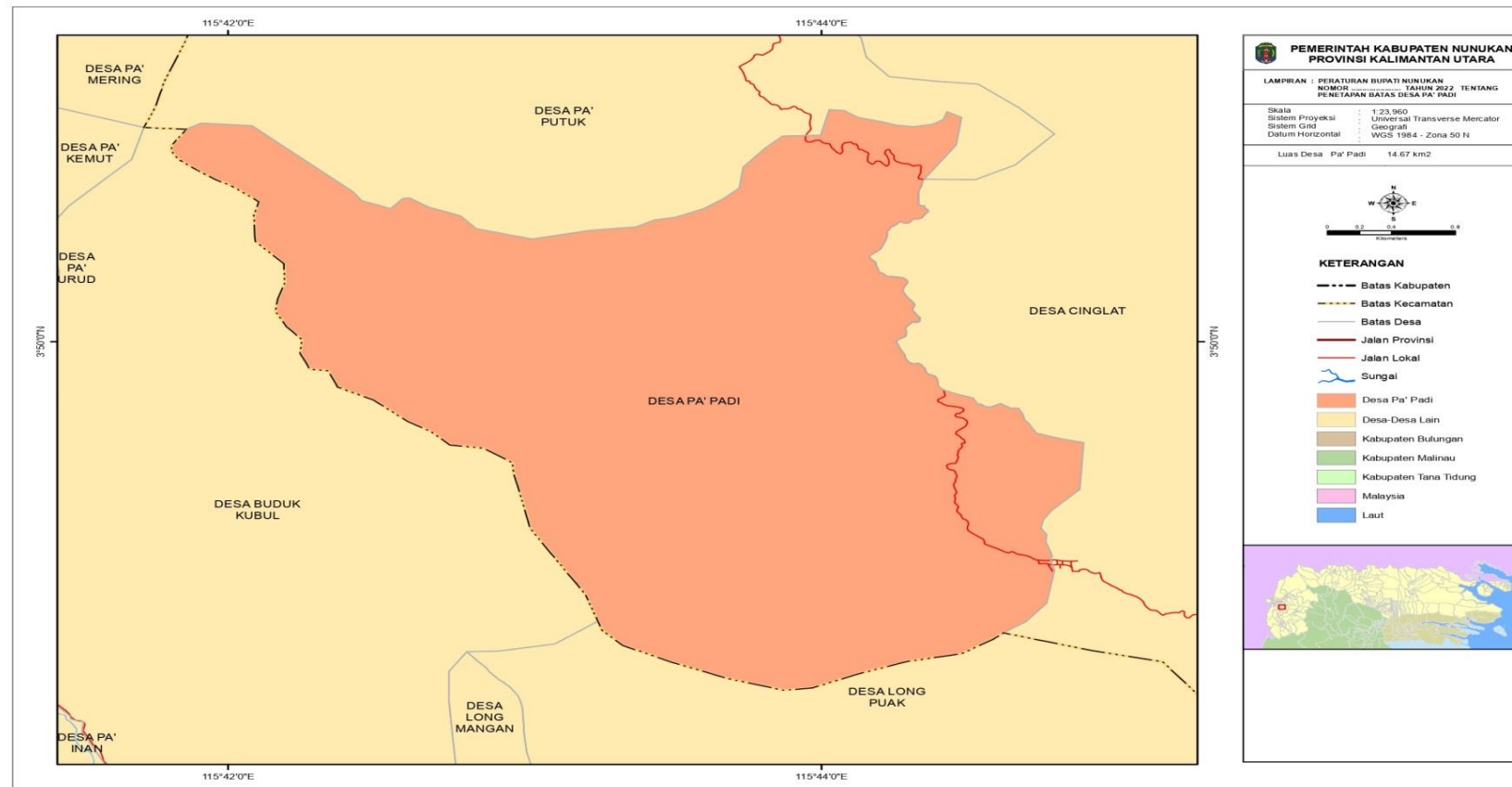

2. PETA DESA CINGLAT KECAMATAN KRAYAN

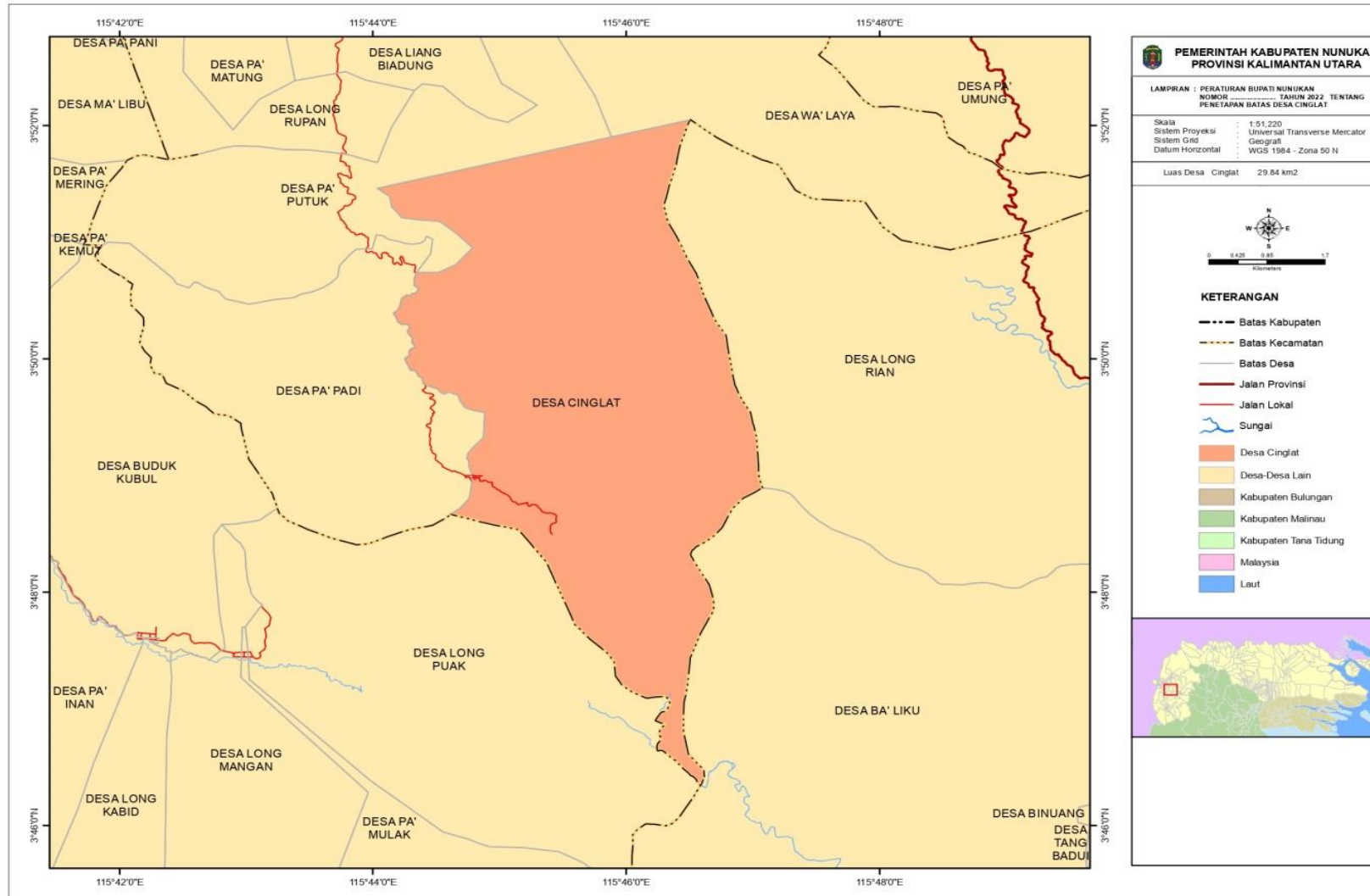

3. PETA DESA LIANG BUTAN KECAMATAN KRAYAN

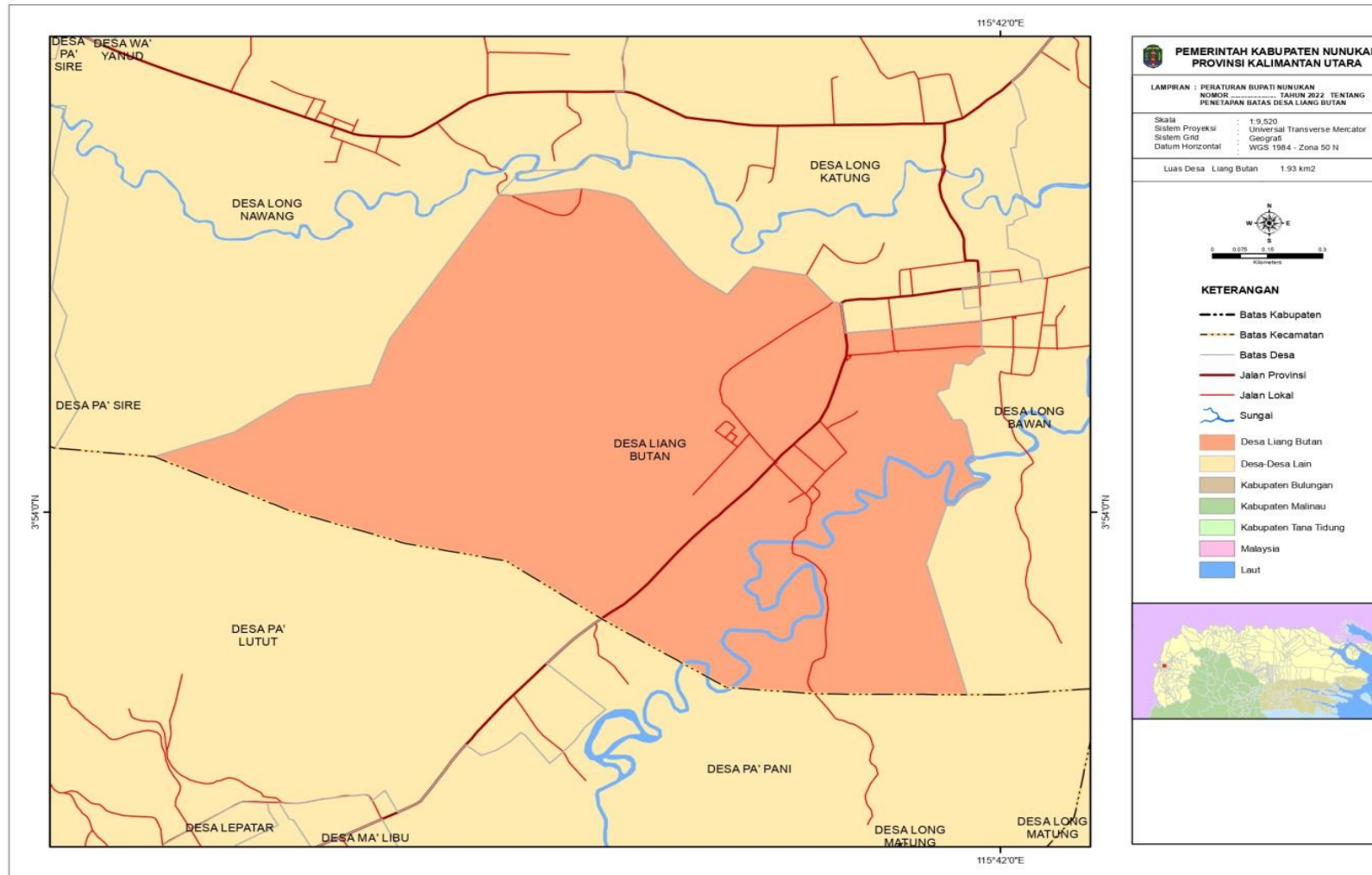

4. PETA DESA PA' RUPAI KECAMATAN KRAYAN

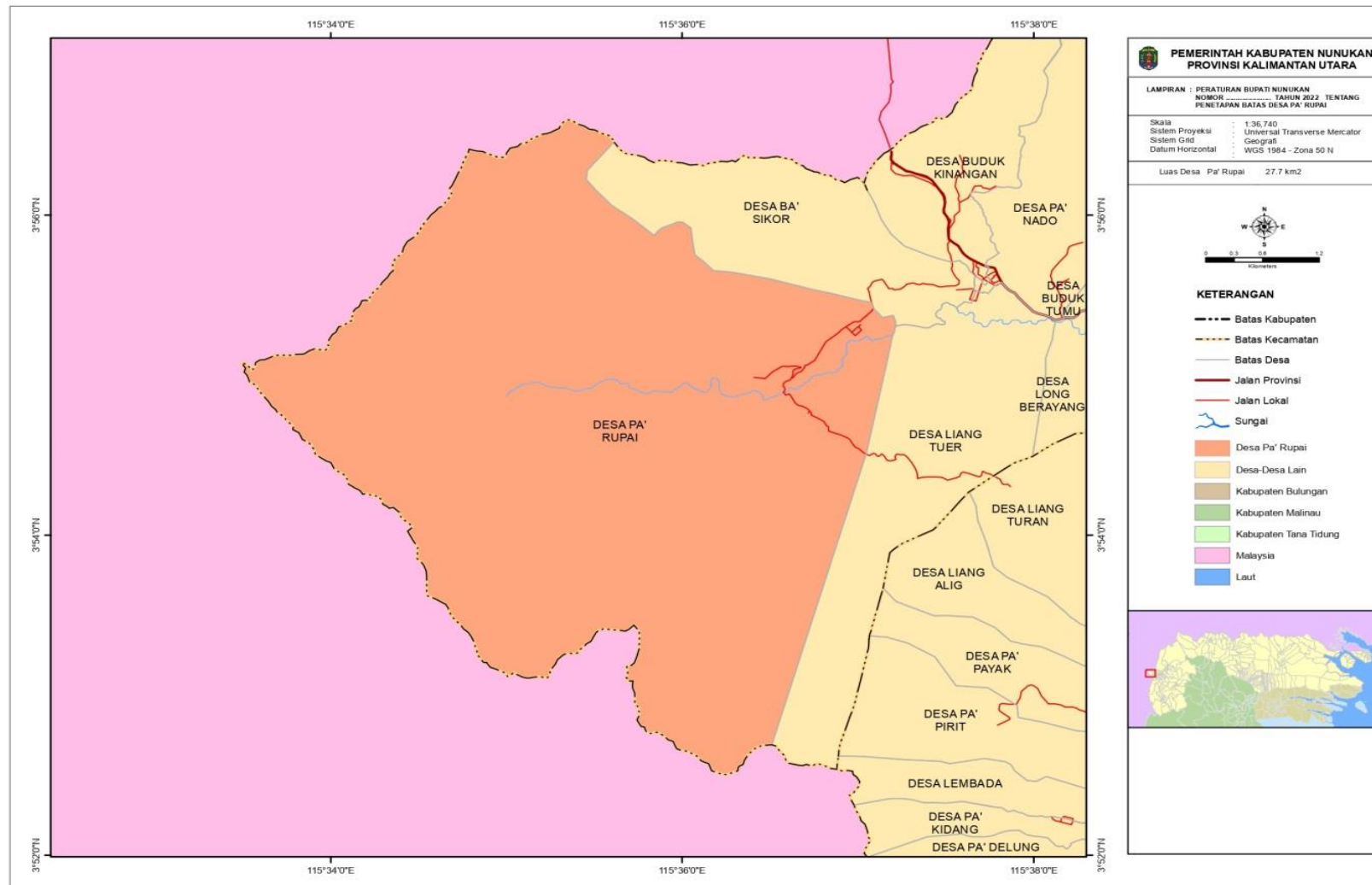

5. PETA DESA BA' SIKOR KECAMATAN KRAYAN

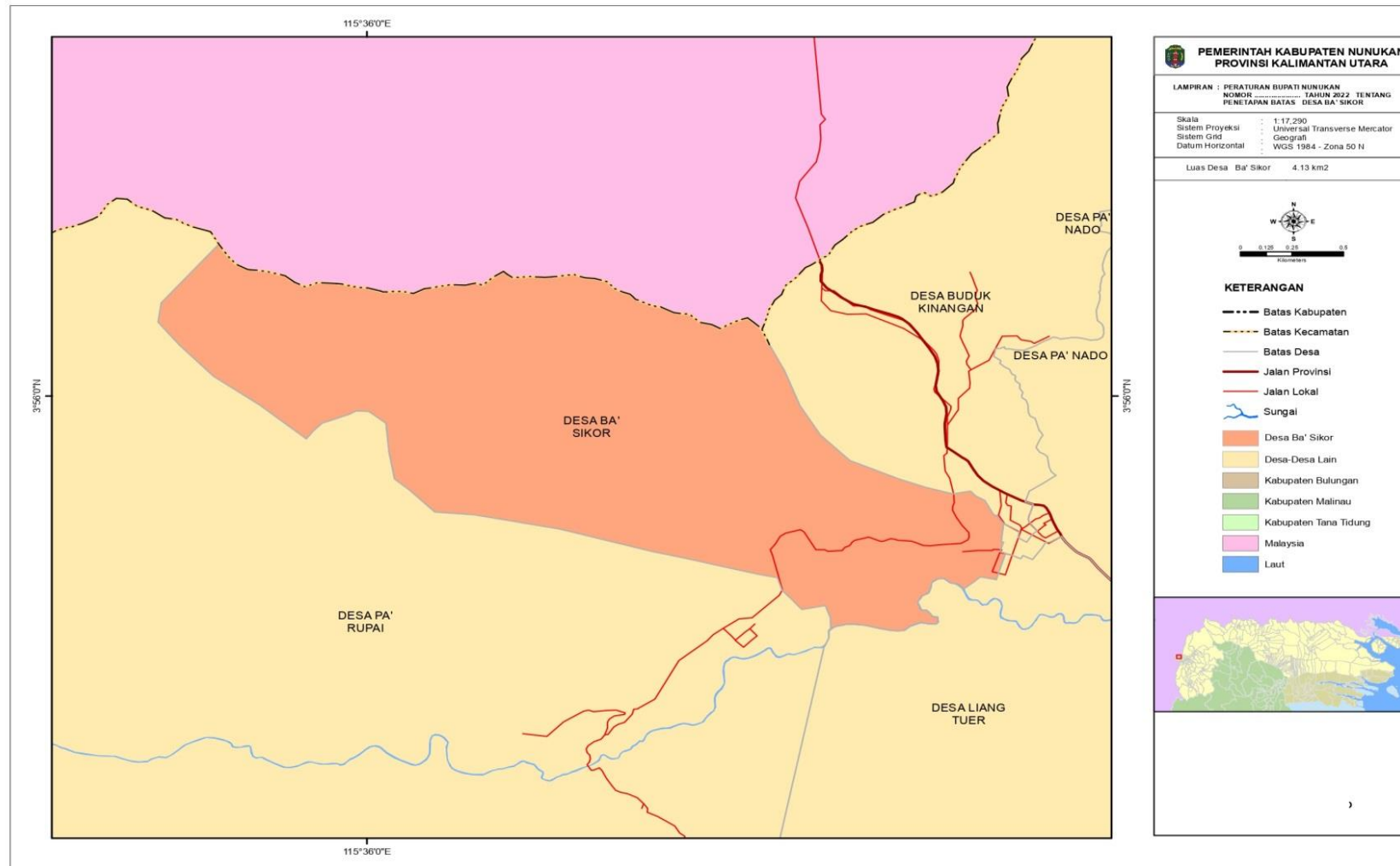

6. PETA DESA PA' NADO KECAMATAN KRAYAN

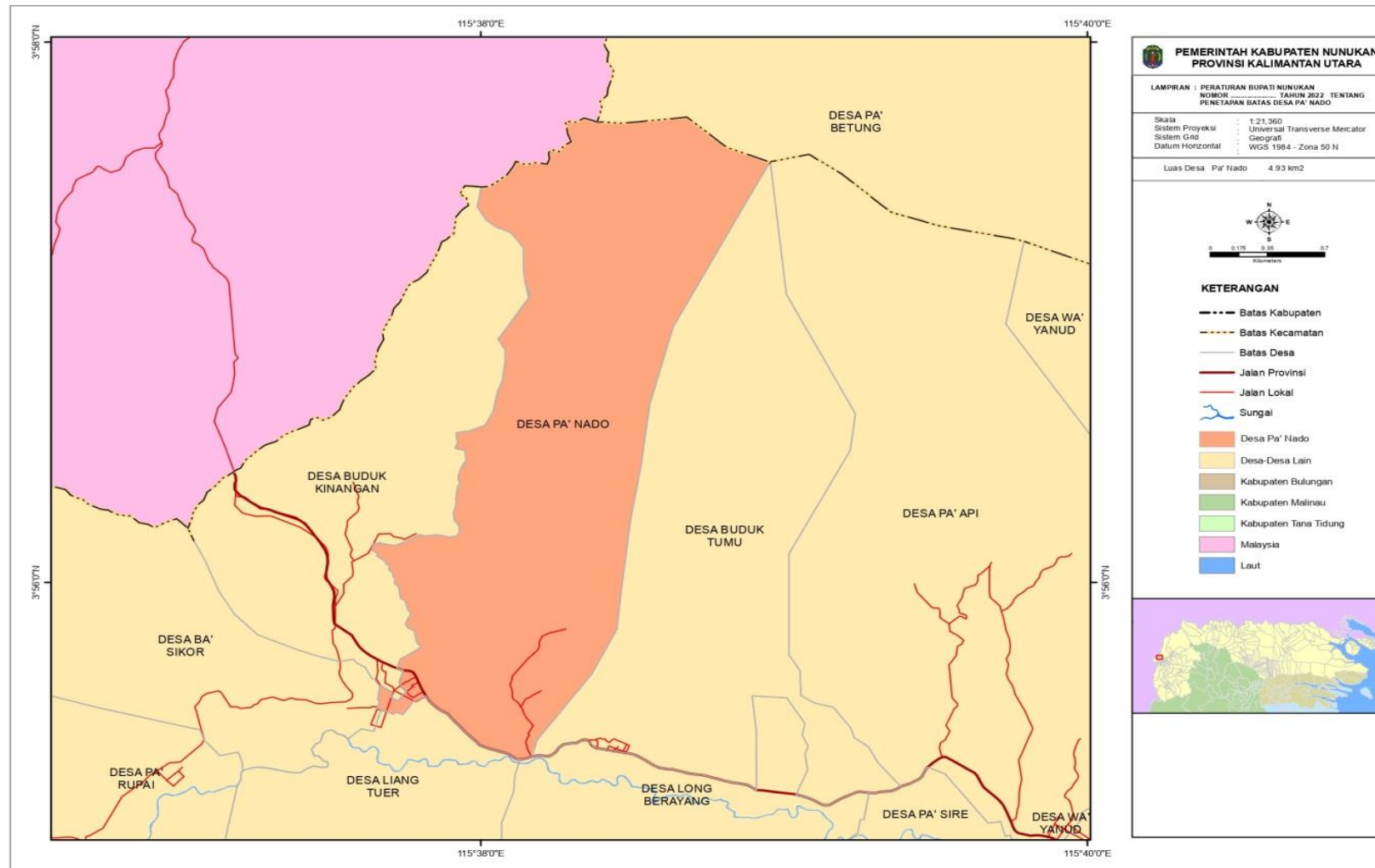

7. PETA DESA BUDUK KINANGAN KECAMATAN KRAYAN

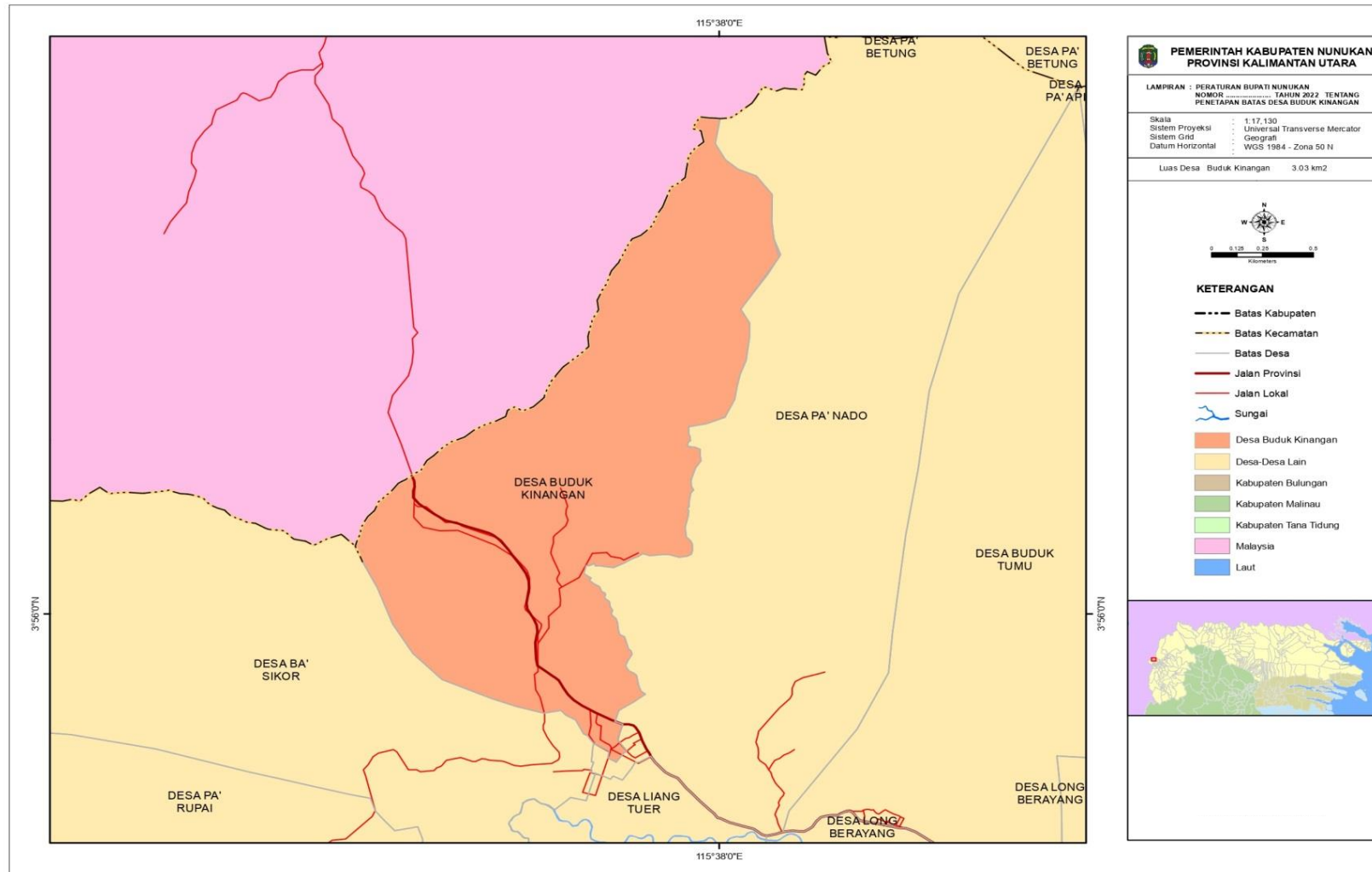

8. PETA DESA LIANG TUER KECAMATAN KRAYAN

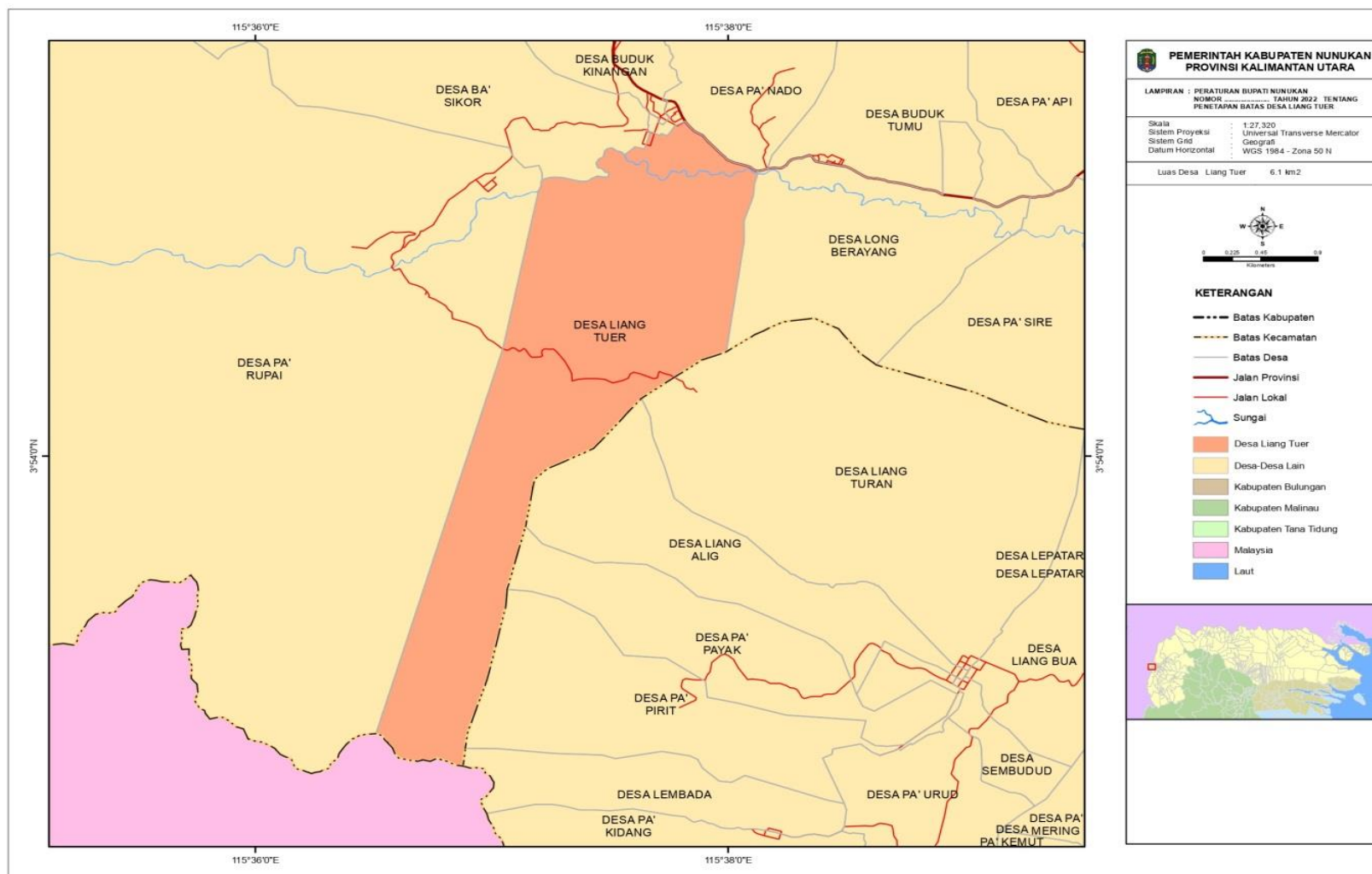

9. PETA DESA LONG BERAYANG KECAMATAN KRAYAN

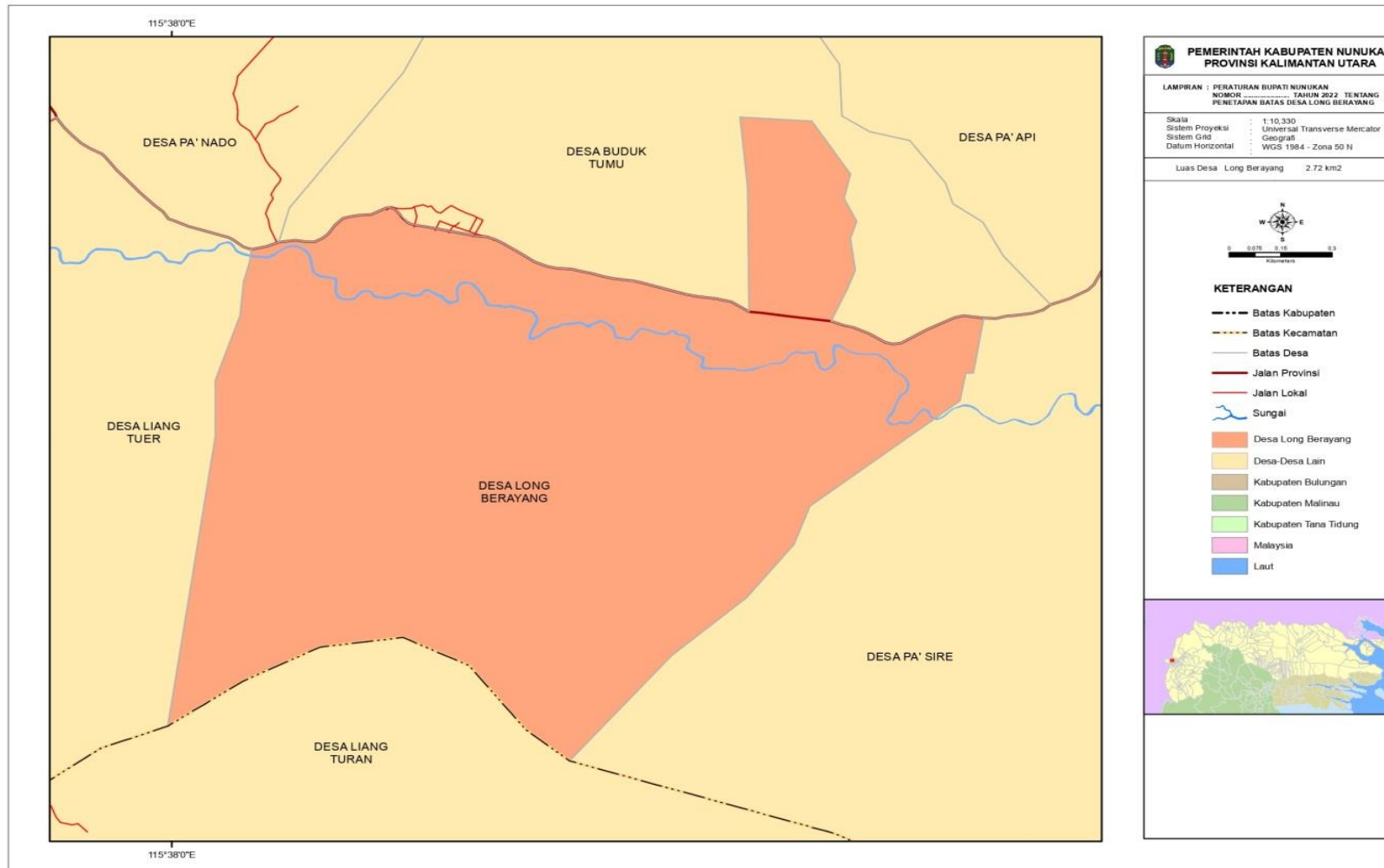

10. PETA DESA PA' API KECAMATAN KRAYAN

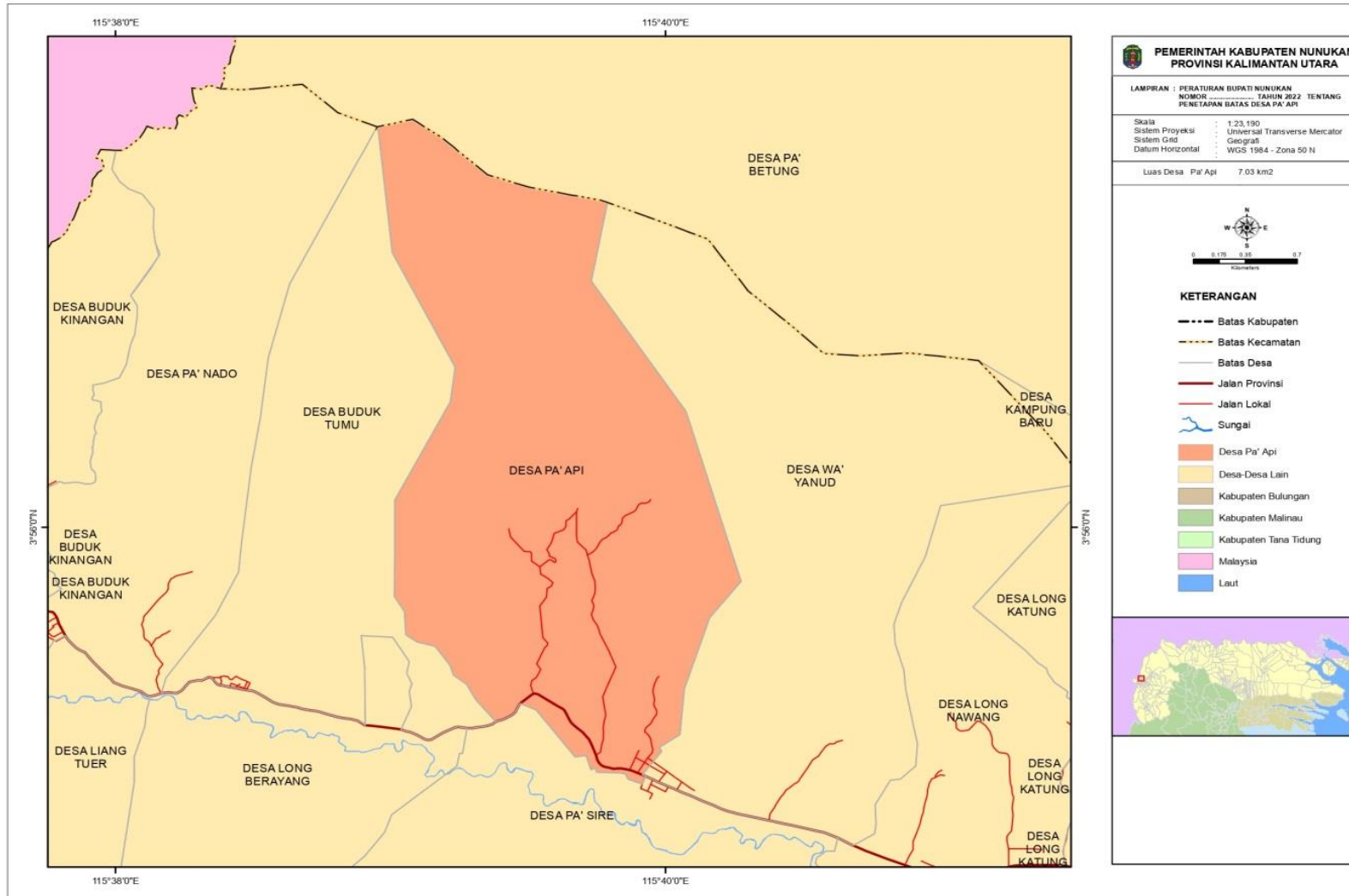

11. PETA DESA PA' SIRE KECAMATAN KRAYAN

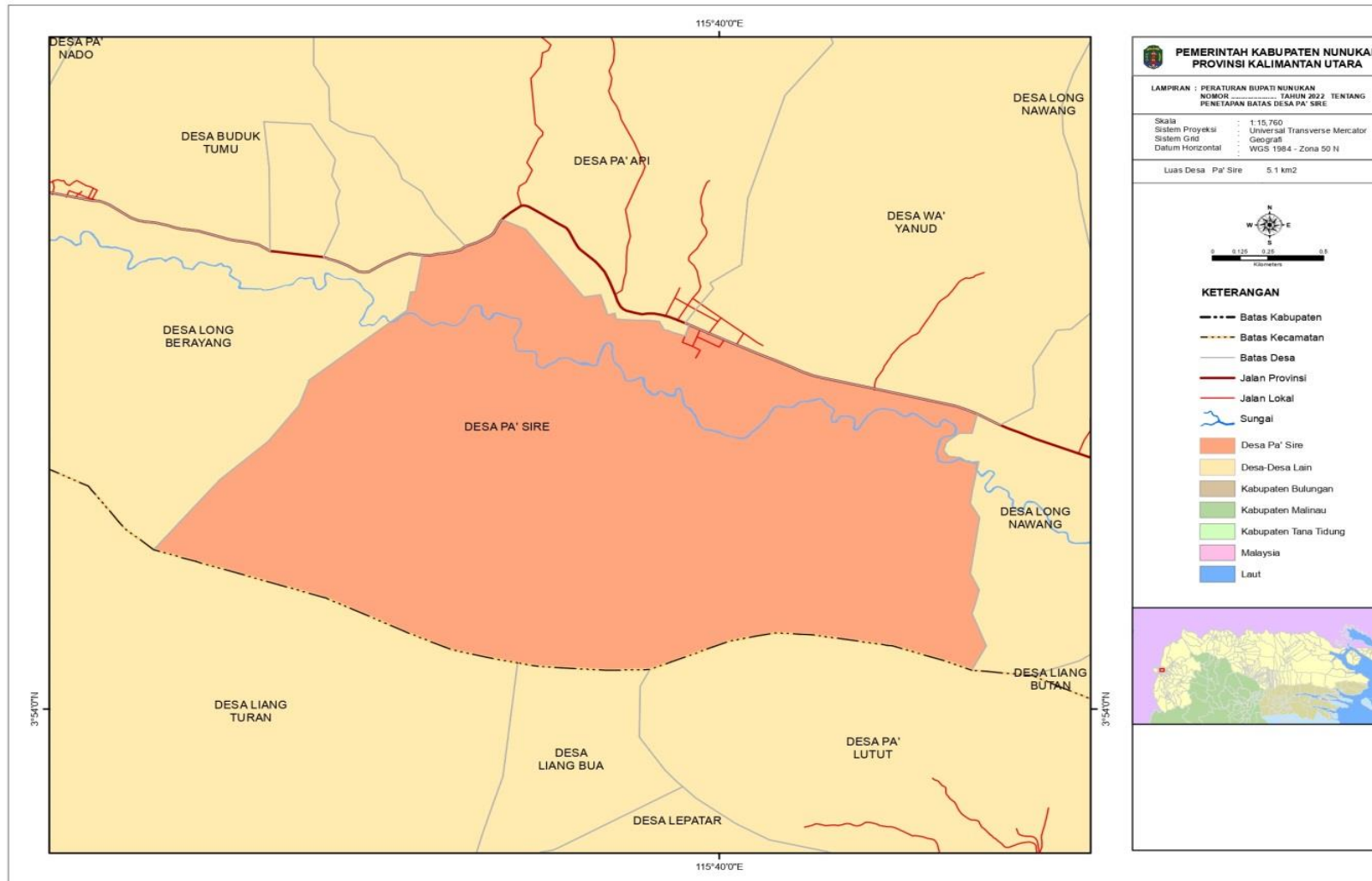

12. PETA DESA WA' YANUD KECAMATAN KRAYAN

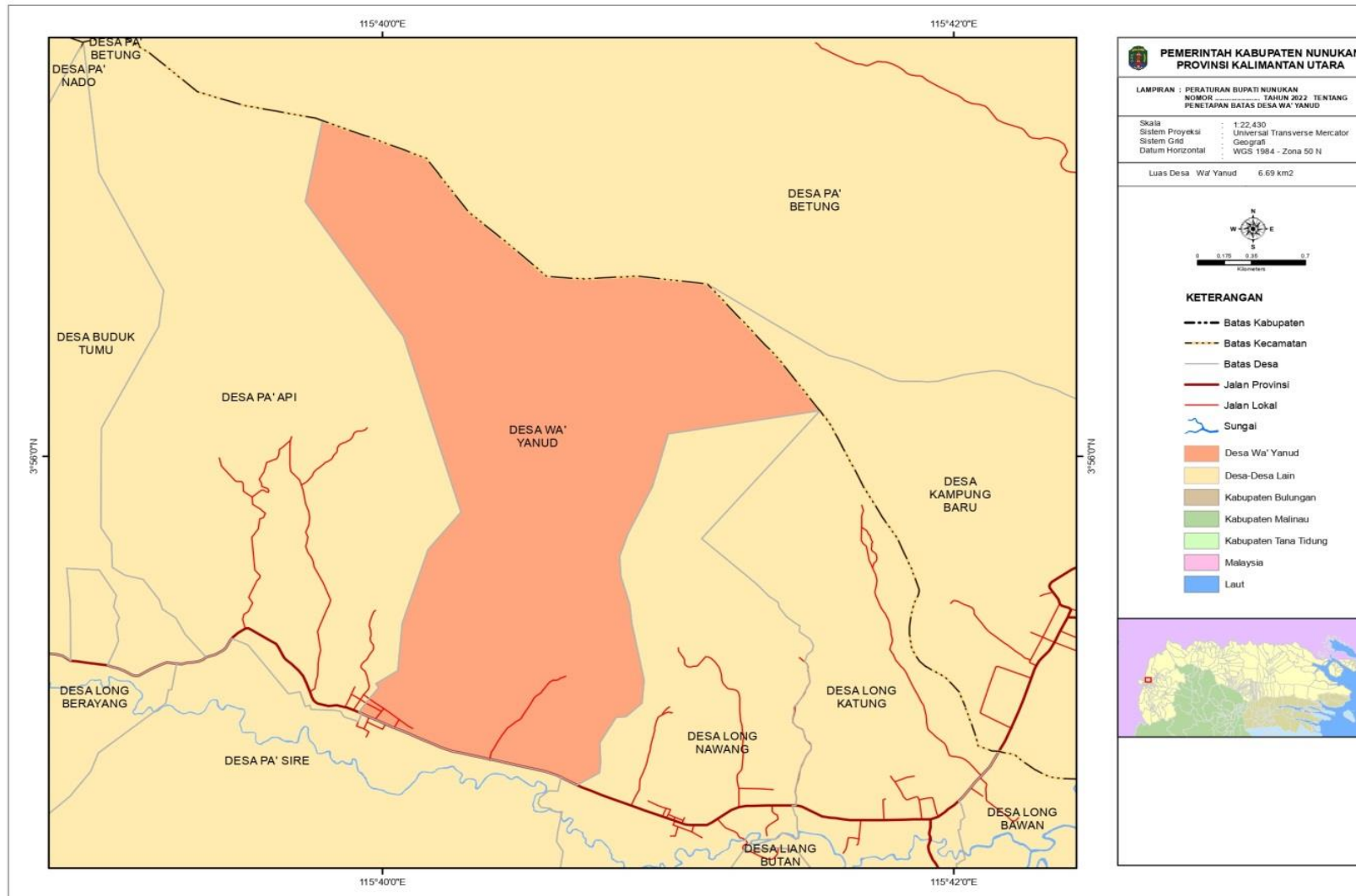

13. PETA DESA LONG NAWANG KECAMATAN KRAYAN

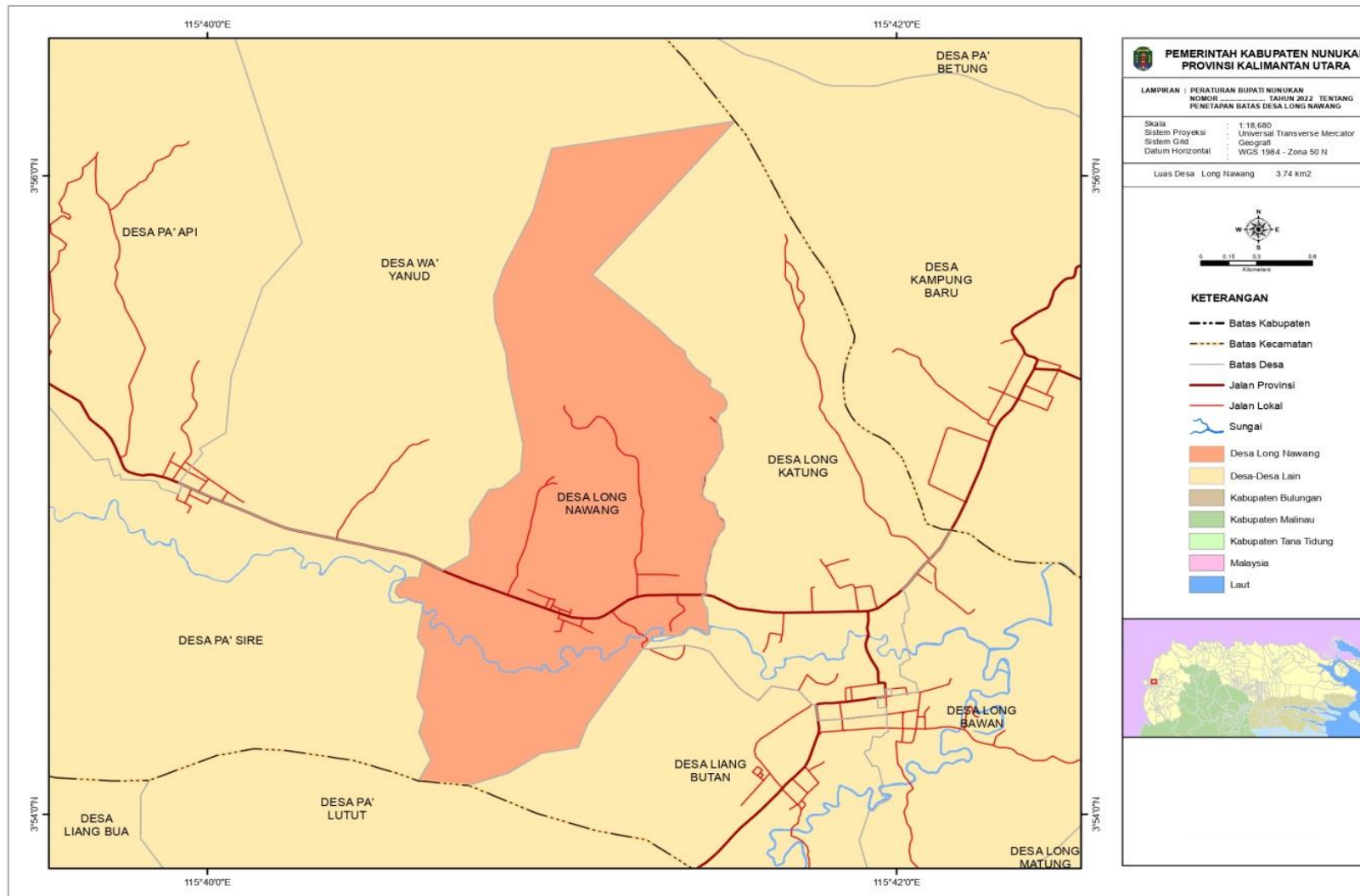

14. PETA DESA LONG KATUNG KECAMATAN KRAYAN

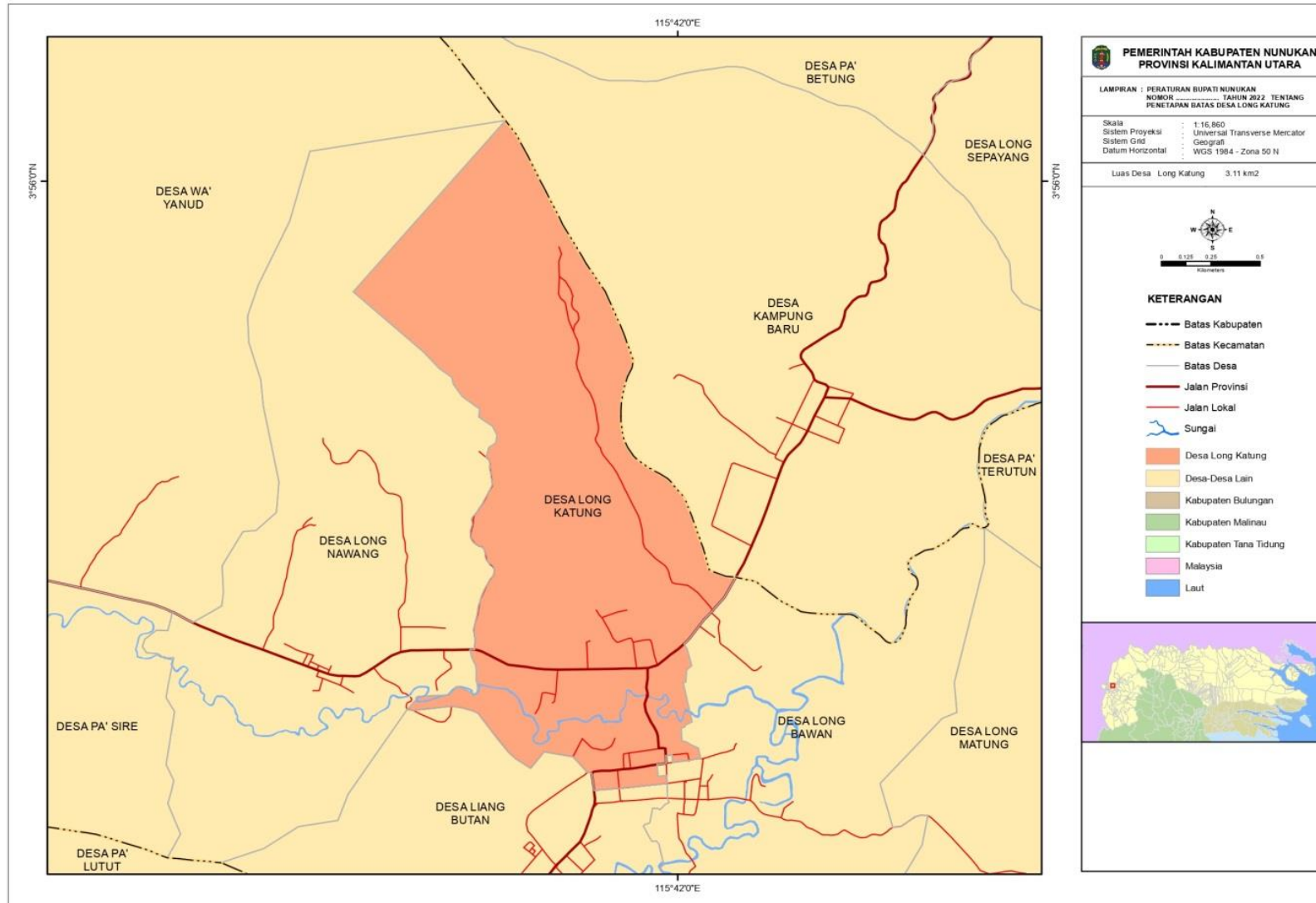

15. PETA DESA LONG BAWAN KECAMATAN KRAYAN

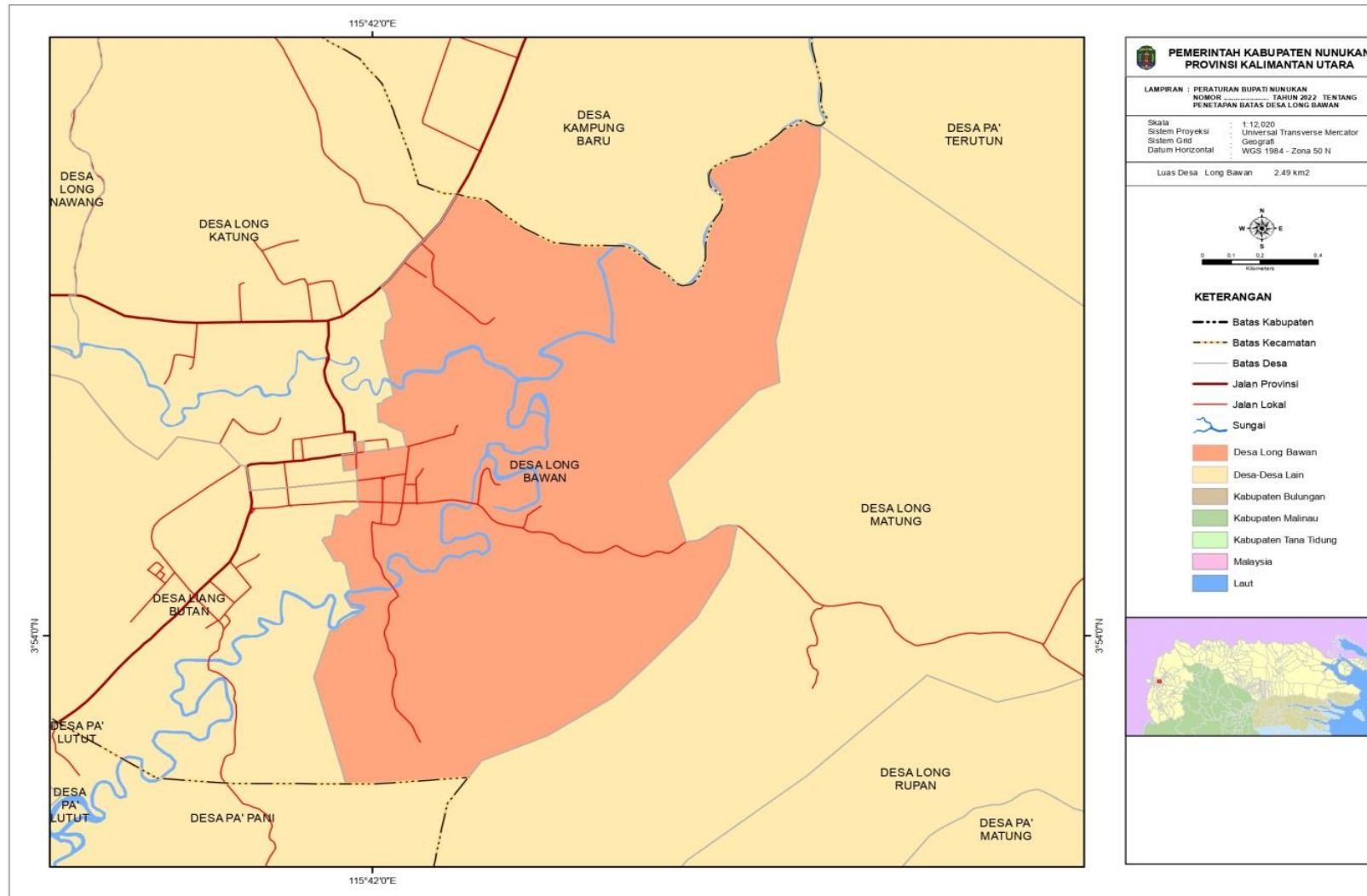

16. PETA DESA LONG MATUNG KECAMATAN KRAYAN

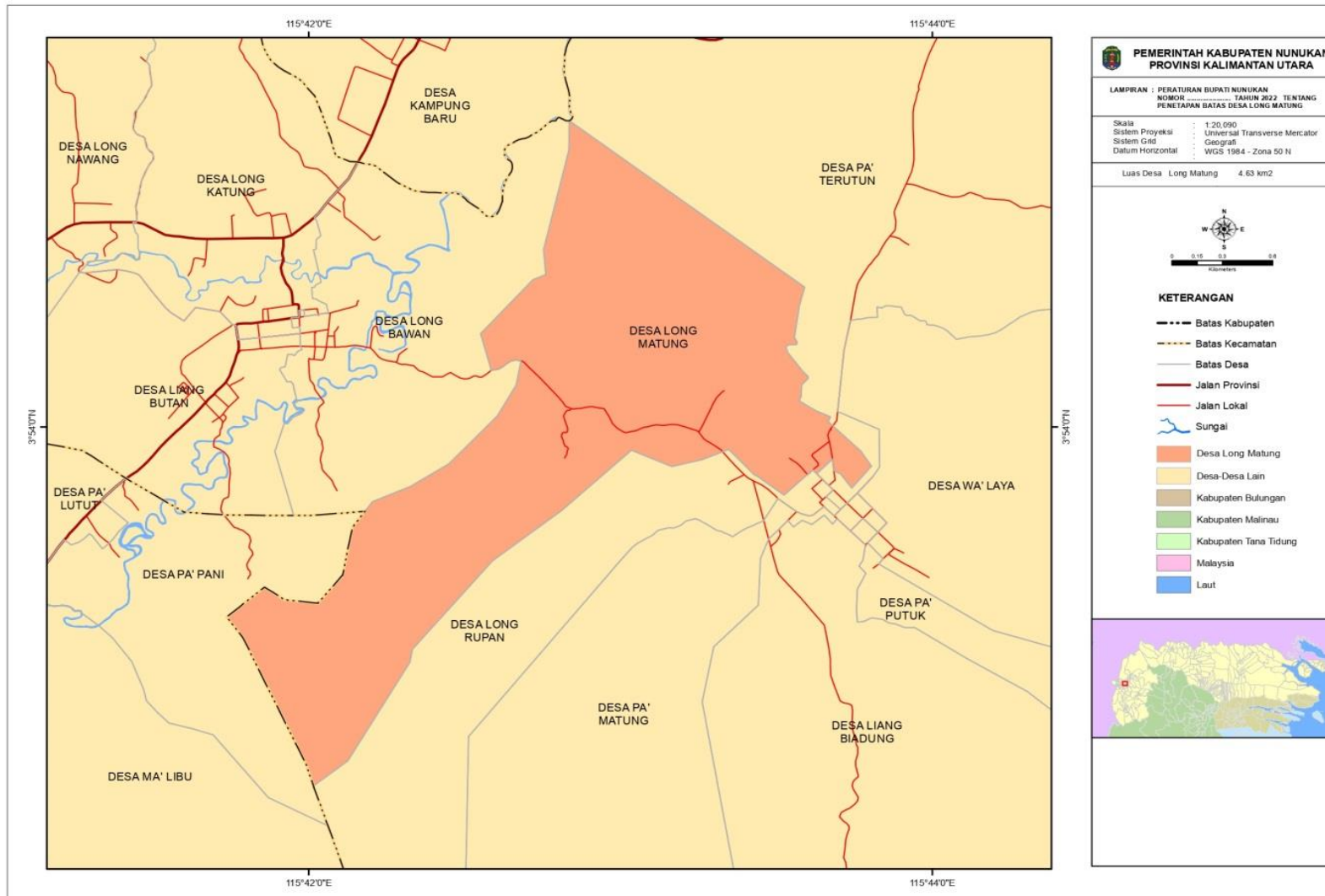

17. PETA DESA LONG RUPAN KECAMATAN KRAYAN

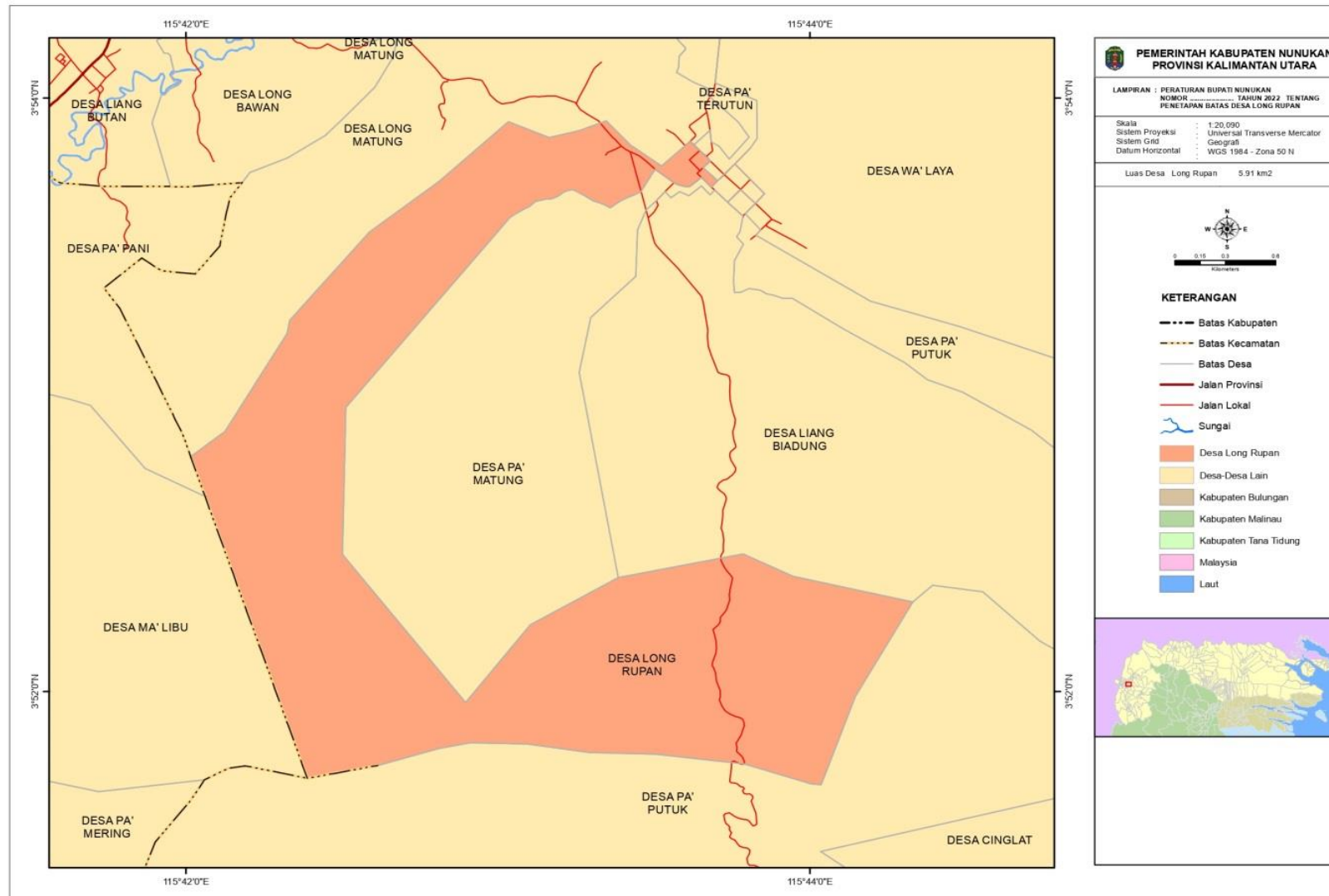

18. PETA DESA LIANG BIADUNG KECAMATAN KRAYAN

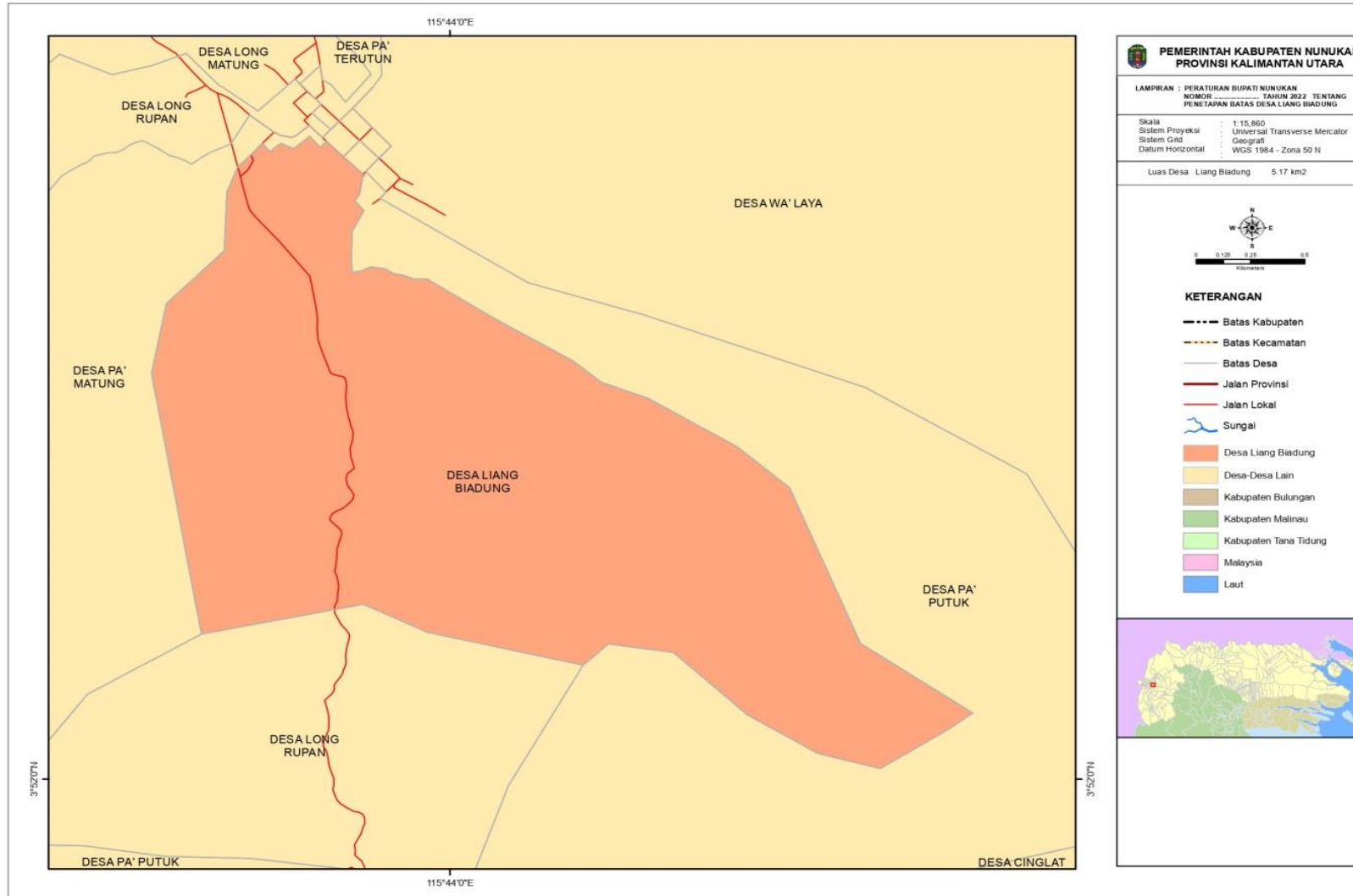

19. PETA DESA WA' LAYA KECAMATAN KRAYAN

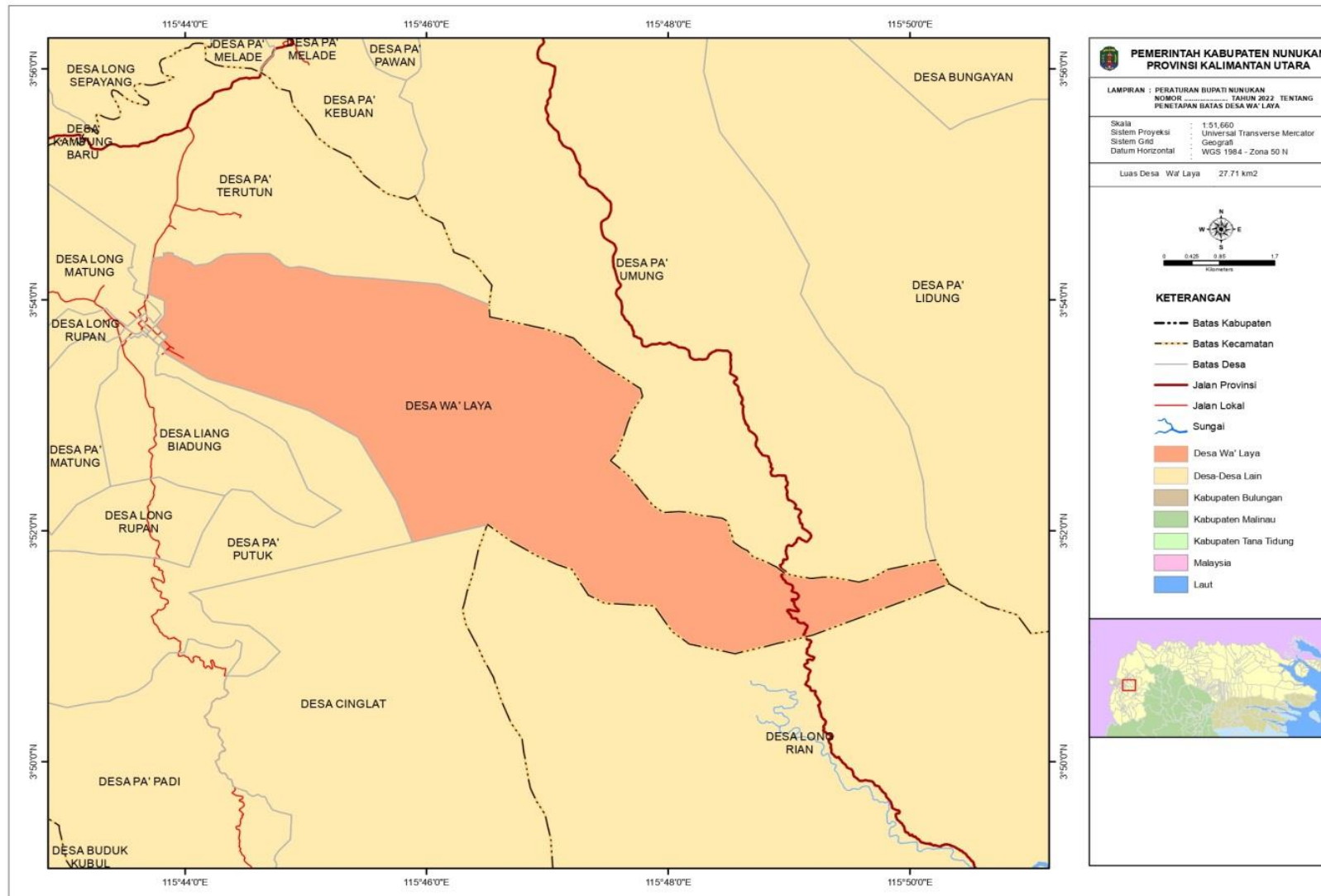

20. PETA DESA PA' MATUNG KECAMATAN KRAYAN

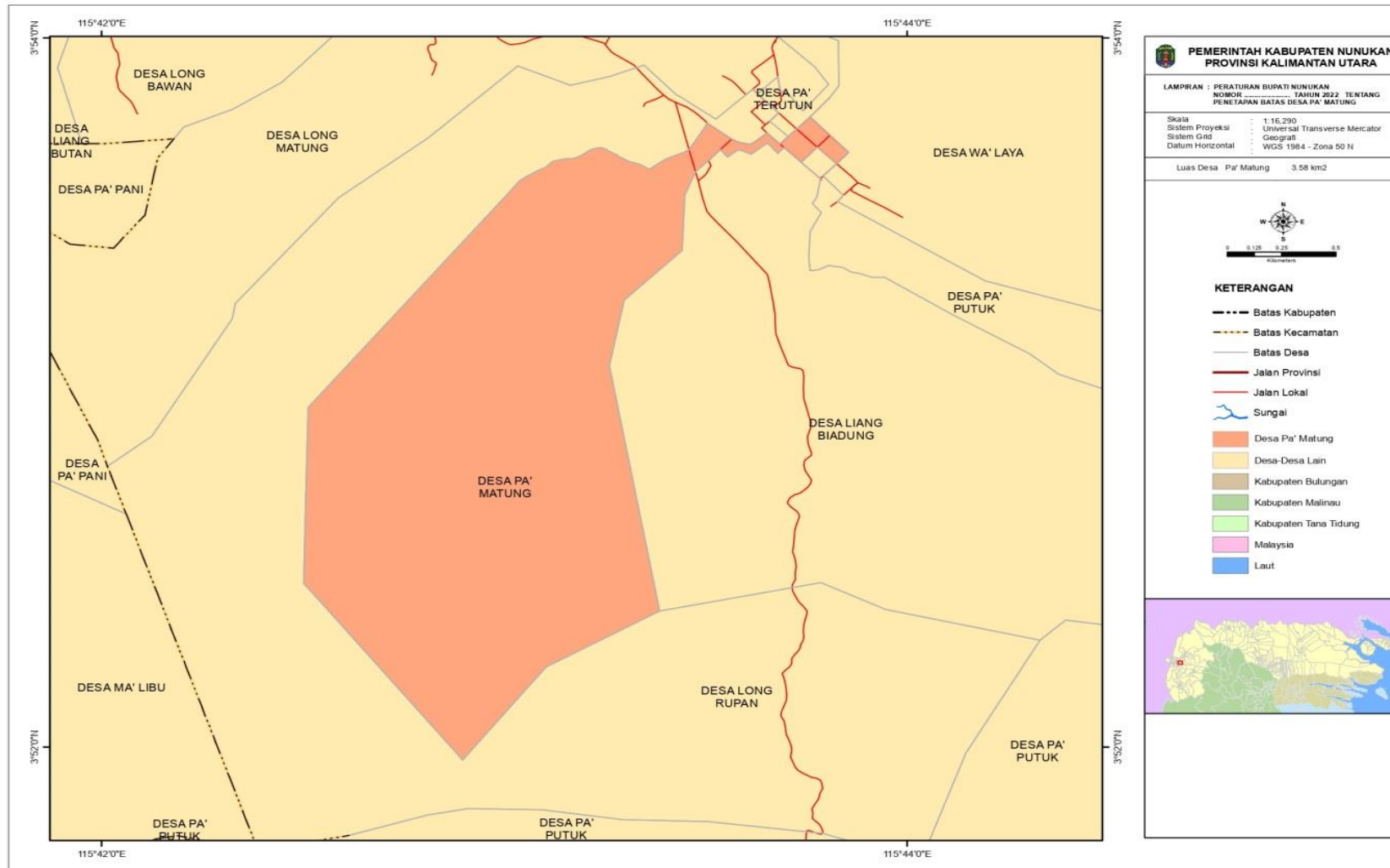

21. PETA DESA PA' TERUTUN KECAMATAN KRAYAN

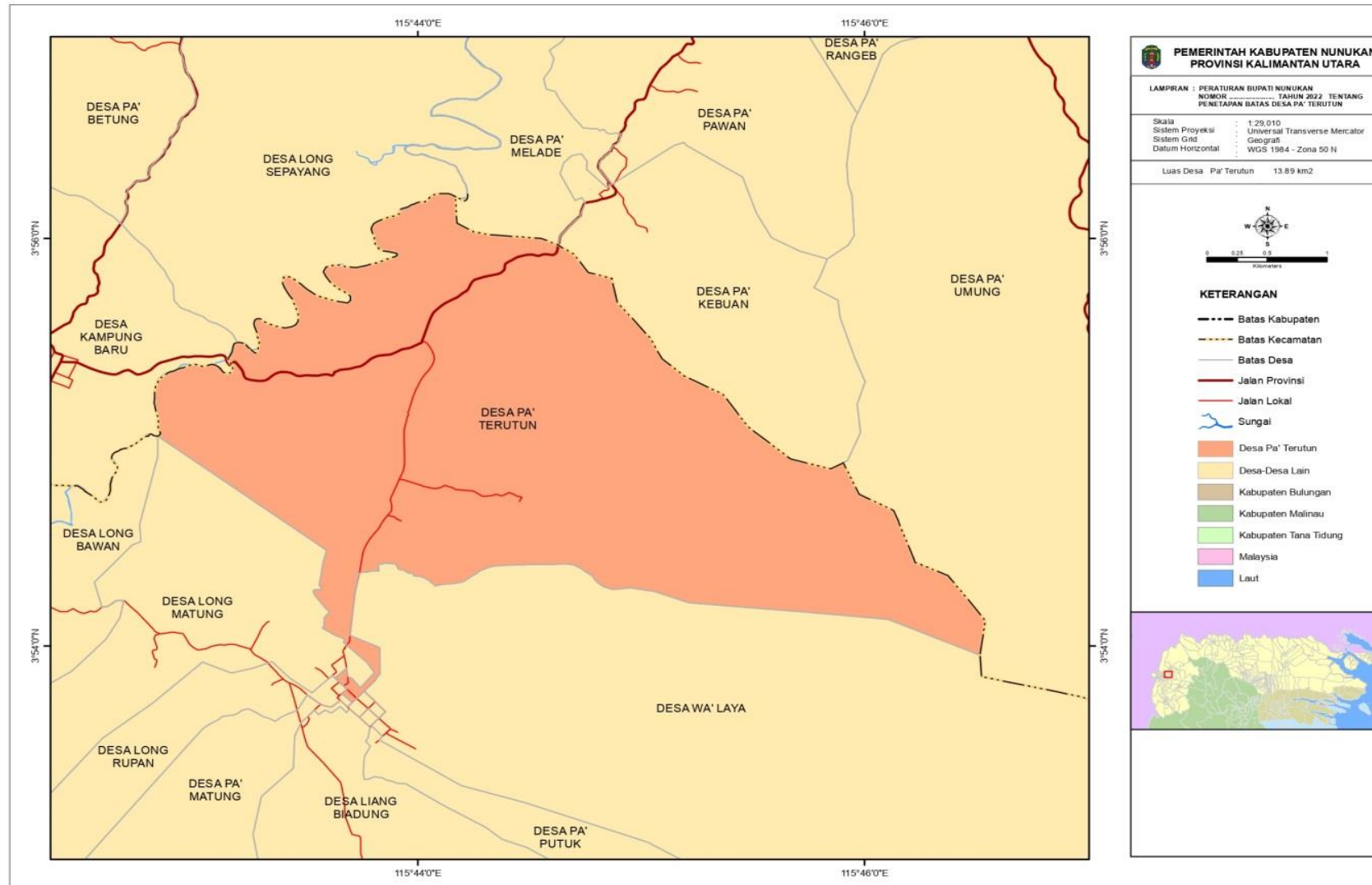

22. PETA DESA PA' PUTUK KECAMATAN KRAYAN

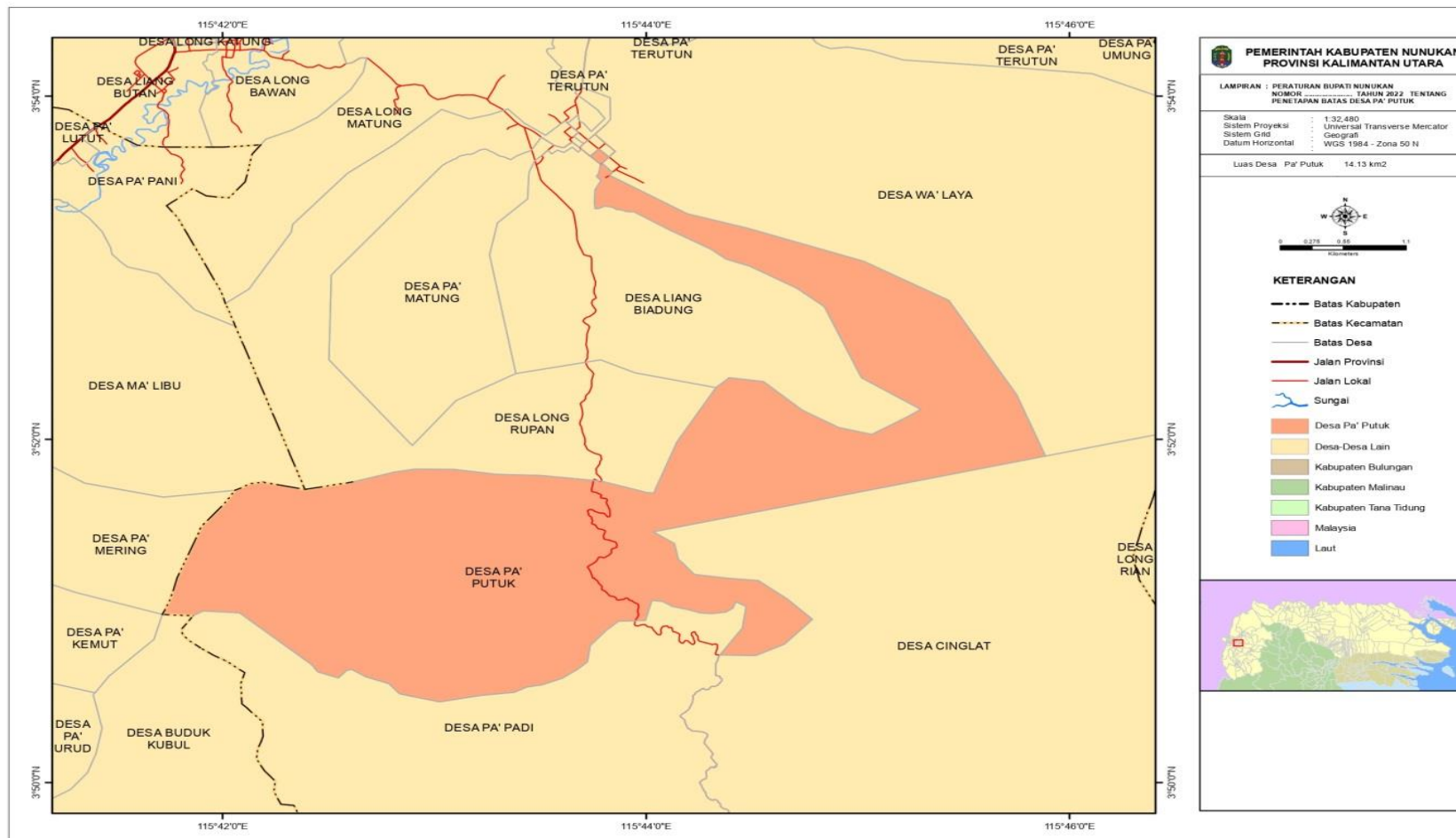

BUPATI NUNUKAN,

ttd

ASMIN LAURA HAFID