

BUPATI LANDAK
PROVINSI KALIMANTAN BARAT

PERATURAN BUPATI LANDAK
NOMOR 63 TAHUN 2023

TENTANG
SEBARAN DAN LUAS PERLINDUNGAN LAHAN
PERTANIAN PANGAN BERKELANJUTAN

DENGAN RAHMAT TUHAN YANG MAHA ESA

BUPATI LANDAK,

- Menimbang : bahwa untuk melaksanakan ketentuan Pasal 10 ayat (4) Peraturan Daerah Kabupaten Landak Nomor 2 Tahun 2021 tentang Perlindungan Lahan Pertanian Pangan Berkelanjutan perlu menetapkan Peraturan Bupati tentang Sebaran dan Luas Perlindungan Lahan Pertanian Pangan Berkelanjutan;
- Mengingat
1. Pasal 18 ayat (6) Undang-Undang Dasar Negara Republik Indonesia Tahun 1945;
 2. Undang-Undang Nomor 55 Tahun 1999 tentang Pembentukan Kabupaten Landak (Lembaran Negara Republik Indonesia Tahun 1999 Nomor 183, Tambahan Lembaran Negara Republik Indonesia Nomor 3904) sebagaimana telah diubah dengan Undang-Undang Nomor 15 Tahun 2000 tentang Perubahan Atas Undang-Undang Nomor 55 Tahun 1999 tentang Pembentukan Kabupaten Landak (Lembaran Negara Republik Indonesia Tahun 2000 Nomor 82, Tambahan Lembaran Negara Republik Indonesia Nomor 3970);
 3. Undang-Undang Nomor 41 Tahun 2009 tentang Perlindungan Lahan Pertanian Pangan Berkelanjutan (Lembaran Negara Republik Indonesia Tahun 2009 Nomor

- 149, Tambahan Lembaran Negara Republik Indonesia Nomor 5068);
4. Undang-Undang Nomor 18 Tahun 2012 tentang Pangan (Lembaran Negara Republik Indonesia Tahun 2012 Nomor 227, Tambahan Lembaran Negara Republik Indonesia Nomor 5360);
 5. Undang-Undang Nomor 23 Tahun 2014 tentang Pemerintahan Daerah (Lembaran Negara Republik Indonesia Tahun 2014 Nomor 244, Tambahan Lembaran Negara Republik Indonesia Nomor 5587) sebagaimana telah diubah beberapa kali terakhir dengan Undang-Undang Nomor 6 Tahun 2023 tentang Penetapan Peraturan Pemerintah Pengganti Undang-Undang Nomor 2 Tahun 2022 tentang Cipta Kerja menjadi Undang-Undang (Lembaran Negara Republik Indonesia Tahun 2023 Nomor 41, Tambahan Lembaran Negara Republik Indonesia Nomor 6856);
 6. Peraturan Pemerintah Nomor 1 Tahun 2011 tentang Penetapan dan Alih Fungsi Lahan Pertanian Pangan Berkelanjutan (Lembaran Negara Republik Indonesia Tahun 2011 Nomor 2, Tambahan Lembaran Negara Republik Indonesia Nomor 5185);
 7. Peraturan Pemerintah Nomor 12 Tahun 2012 tentang Insentif Perlindungan Lahan Pertanian Pangan Berkelanjutan (Lembaran Negara Republik Indonesia Tahun 2012 Nomor 19, Tambahan Lembaran Negara Republik Indonesia Nomor 5279);
 8. Peraturan Pemerintah Nomor 25 Tahun 2012 tentang Sistem Informasi Lahan Pertanian Pangan Berkelanjutan (Lembaran Negara Republik Indonesia Tahun 2012 Nomor 46, Tambahan Lembaran Negara Republik Indonesia Nomor 5283);
 9. Peraturan Pemerintah Nomor 30 Tahun 2012 tentang Pembiayaan Perlindungan Lahan Pertanian Pangan Berkelanjutan (Lembaran Negara Republik Indonesia Tahun 2012 Nomor 55, Tambahan Lembaran Negara Republik Indonesia Nomor 5288);
 10. Peraturan Pemerintah Nomor 20 Tahun 2021 tentang Penertiban Kawasan dan Tanah Terlantar (Lembaran

Negara Republik Indonesia Tahun 2021 Nomor 30, Tambahan Lembaran Negara Republik Indonesia Nomor 6632);

11. Peraturan Pemerintah Nomor 26 Tahun 2021 tentang Penyelenggaraan Bidang Pertanian (Lembaran Negara Republik Indonesia Tahun 2021 Nomor 36, Tambahan Lembaran Negara Republik Indonesia Nomor 6638);
12. Peraturan Menteri Pertanian Nomor 07/Permentan/OT.140/2/2012 tentang Pedoman Teknis Kriteria dan Persyaratan Kawasan, Lahan dan Lahan Cadangan Pertanian Pangan Berkelanjutan (Berita Negara Republik Indonesia Tahun 2012 Nomor 205);
13. Peraturan Menteri Pertanian Nomor 81/Permentan/OT.140/8/2013 tentang Pedoman Teknis Tata Cara Alih Fungsi Lahan Pertanian Pangan Berkelanjutan (Berita Negara Republik Indonesia Tahun 2013 Nomor 1043);
14. Keputusan Direktur Jenderal Prasarana dan Sarana Pertanian Nomor 14/Kpts/SR.020/B/01/2022 tentang Petunjuk Teknis Rekomendasi Perlindungan Lahan Pertanian Pangan Berkelanjutan;
15. Peraturan Daerah Provinsi Kalimantan Barat Nomor 10 Tahun 2014 tentang Rencana Tata Ruang Wilayah Provinsi Kalimantan Barat Tahun 2014-2034 (Lembaran Daerah Provinsi Kalimantan Barat Tahun 2014 Nomor 10);
16. Peraturan Daerah Provinsi Kalimantan Barat Nomor 1 Tahun 2018 tentang Perlindungan Lahan Pertanian Pangan Berkelanjutan (Lembaran Daerah Provinsi Kalimantan Barat Tahun 2018 Nomor 1, Tambahan Lembaran Daerah Provinsi Kalimantan Barat Nomor 1);
17. Peraturan Daerah Kabupaten Landak Nomor 1 Tahun 2015 tentang Rencana Tata Ruang Wilayah Kabupaten Landak Tahun 2014-2034.
18. Peraturan Daerah Kabupaten Landak Nomor 4 Tahun 2016 tentang Perlindungan Lahan Pertanian Pangan Berkelanjutan. (Lembaran Daerah Kabupaten Landak Tahun 2016 Nomor 4)

MEMUTUSKAN :

Menetapkan : PERATURAN BUPATI TENTANG SEBARAN DAN LUAS
PERLINDUNGAN LAHAN PERTANIAN PANGAN
BERKELANJUTAN

BAB I KETENTUAN UMUM

Pasal 1

Dalam Peraturan Bupati ini yang dimaksud dengan:

1. Daerah adalah Kabupaten Landak.
2. Pemerintah Daerah adalah Bupati sebagai unsur penyelenggara pemerintahan daerah yang memimpin pelaksanaan urusan pemerintahan yang menjadi kewenangan Kabupaten Landak.
3. Bupati adalah Bupati Landak.
4. Perangkat Daerah selanjutnya adalah Perangkat Daerah di lingkungan Pemerintah Kabupaten Landak.
5. Lahan Baku Sawah selanjutnya disingkat LBS adalah lahan sawah existing /dinamis yang secara periodik ditanami padi atau diselingi tanaman lain seperti jeruk dan sebagainya.
6. Lahan Pertanian Pangan Berkelanjutan yang selanjutnya disebut LP2B adalah bidang lahan pertanian yang ditetapkan untuk dilindungi dan dikembangkan secara konsisten guna menghasilkan pangan pokok bagi kemandirian, ketahanan, dan kedaulatan pangan daerah dan nasional.
7. Lahan Cadangan Pertanian Pangan Berkelanjutan yang selanjutnya disebut LCP2B adalah lahan potensial yang dilindungi pemanfaatannya agar kesesuaian dan ketersediaannya tetap terkendali untuk dimanfaatkan sebagai Lahan Pertanian Pangan Berkelanjutan pada masa yang akan datang.
8. Kawasan Pertanian Pangan Berkelanjutan yang selanjutnya disebut KP2B adalah wilayah budidaya pertanian yang memiliki hamparan Lahan Pertanian Pangan Berkelanjutan dan/atau hamparan Lahan Cadangan Pertanian Pangan Berkelanjutan serta unsur penunjangnya dengan fungsi utama untuk mendukung kemandirian, ketahanan, dan kedaulatan pangan daerah dan nasional.
9. Perlindungan Lahan Pertanian Pangan Berkelanjutan adalah sistem dan proses dalam merencanakan dan menetapkan, mengembangkan, memanfaatkan dan membina, mengendalikan, dan mengawasi lahan pertanian pangan dan kawasannya secara berkelanjutan.

BAB II MAKSUD DAN TUJUAN

Pasal 2

- (1) Maksud ditetapkan Peraturan Bupati ini adalah sebagai pedoman pelaksanaan Perlindungan LP2B dan LCP2B.
- (2) Tujuan ditetapkan Peraturan Bupati ini adalah untuk memberikan kepastian hukum mengenai sebaran dan luas Perlindungan LP2B serta LCP2B.

BAB III

URAIAN SEBARAN DAN LUAS PERLINDUNGAN LAHAN PERTANIAN PANGAN BERKELANJUTAN

Pasal 3

- (1) Perlindungan LP2B ditetapkan seluas 23.955,65 hektar (dua puluh tiga ribu sembilan ratus lima puluh lima koma enam puluh lima hektar) dan LCP2B seluas 55.966,76 hektar (lima puluh lima ribu sembilan ratus enam puluh enam koma tujuh puluh enam hektar) sebagaimana tercantum dalam Lampiran I yang merupakan bagian tidak terpisahkan dari Peraturan Bupati ini.
- (2) Peta Sebaran dan Luas Perlindungan LP2B dan LCP2B sebagaimana dimaksud dalam ayat (1), sebagaimana tercantum dalam Lampiran II sampai dengan Lampiran XV yang merupakan bagian tidak terpisahkan dari Peraturan Bupati ini.

BAB IV

EVALUASI

Pasal 4

Evaluasi dan/atau keberatan terhadap sebaran dan luas Perlindungan LP2B disampaikan secara tertulis kepada Bupati melalui Tim Pengendali LP2B.

Pasal 5

Dalam kondisi lingkungan strategis tertentu yang berkaitan dengan bencana alam skala besar, perubahan batas teritorial wilayah yang ditetapkan peraturan perundang-undangan dan/atau adanya perubahan kebijakan untuk kepentingan strategis Nasional/Daerah, evaluasi dapat dilakukan sesuai dengan peraturan perundang-undangan yang berlaku.

BAB V
KETENTUAN PENUTUP

Pasal 6

Peraturan Bupati ini mulai berlaku pada tanggal diundangkan.

Agar setiap orang mengetahuinya, memerintahkan pengundangan Peraturan Bupati ini dengan penempatannya dalam Berita Daerah Kabupaten Landak.

Ditetapkan di Ngabang
pada tanggal 7 Desember 2023

Pj. BUPATI LANDAK,

TTD

SAMUEL

Diundangkan di Ngabang
pada tanggal 7 Desember 2023
Plh. SEKRETARIS DAERAH KABUPATEN LANDAK,

TTD

THERESIA LIMAWARDANI
BERITA DAERAH KABUPATEN LANDAK TAHUN 2023 NOMOR 63

Salinan sesuai dengan aslinya
KEPALA BAGIAN HUKUM,



DARIANUARTI SH
NIP. 19661128 199402 2 001

LAMPIRAN I
PERATURAN BUPATI LANDAK
NOMOR 63 TAHUN 2023
TENTANG
SEBARAN DAN LUAS PERLINDUNGAN LAHAN PERTANIAN PANGAN
BERKELANJUTAN

URAIAN SEBARAN DAN LUAS PERLINDUNGAN LAHAN PERTANIAN PANGAN
BERKELANJUTAN

No.	Kecamatan	LP2B (Ha)	LCP2B (Ha)
1	Air besar	1.186,38	2.089,63
2	Banyuke hulu	1.055,58	1.230,81
3	Jelimpo	1.822,78	3.921,09
4	Kuala behe	486,08	1.304,18
5	Mandor	2.583,38	5.916,54
6	Mempawah hulu	3.301,37	4.442,08
7	Menjalin	1.814,58	5.055,21
8	Menyuke	2.841,08	4.041,64
9	Meranti	335,45	349,66
10	Ngabang	1.451,71	8.054,58
11	Sebangki	1.833,56	7.138,96
12	Sengah Temila	4.092,17	9.742,63
13	Sompak	1.151,54	2.679,77
	Kabupaten Landak	23.955,65	55.966,76

Pj. BUPATI LANDAK,

TTD

SAMUEL

Salinan sesuai dengan aslinya

KEPALA BAGIAN HUKUM,



DARIANUARTI, SH
NIP. 19661128 199402 2 001



**PEMERINTAH KABUPATEN LANDAK
PROVINSI KALIMANTAN BARAT**

LAMPIRAN II
PERATURAN BUPATI LANDAK
NOMOR 63 TAHUN 2023
TENTANG
SEBARAN DAN LUASAN PERLINDUNGAN LAHAN PERTANIAN
PANGAN BERKELANJUTAN

PETA SEBARAN DAN LUASAN PERLINDUNGAN
LAHAN PERTANIAN PANGAN BERKELANJUTAN
KABUPATEN LANDAK

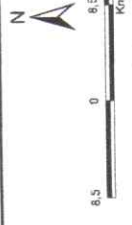

Proyeksi Peta : Cylindrical Equival Area dan Datum WGS84
Sistem Grid : Geografi
Peta Dasar : Peta Rupa Bumi Indonesia Digital Skala 1:25.000 (BIG, 2018)
Sumber Peta : 1. Peta Lahan Baku Sawah (LBS) ATR/IRPN 2019
2. Hasil Observasi Lapangan
Penyusun Peta : Tim Teknis R-PLP2B 2023 Kab. Landak

Peta Lokasi

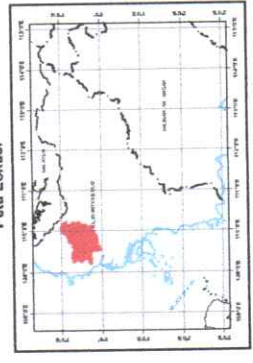

Legenda

- Batas Provinsi
- Batas Kabupaten/Kota
- Batas Kecamatan
- Batas Desa/Kelurahan
- Sungai
- Jalan Arteri
- Jalan Kolektor
- Jalan Lokal
- Jalan Lainnya

Simbol	Kesepakatan PLP2B	Luas (Ha)
	LP2B	23,955,66
	LCP2B	55,966,77

PJ. BUPATI LANDAK,
TTD
SAMUEL

Selinan sesuai dengan aslinya
KEPALA BAGIAN HUKUM,

DARIANJARTI, S.H.,
NIP. 19661128 199402 2 001

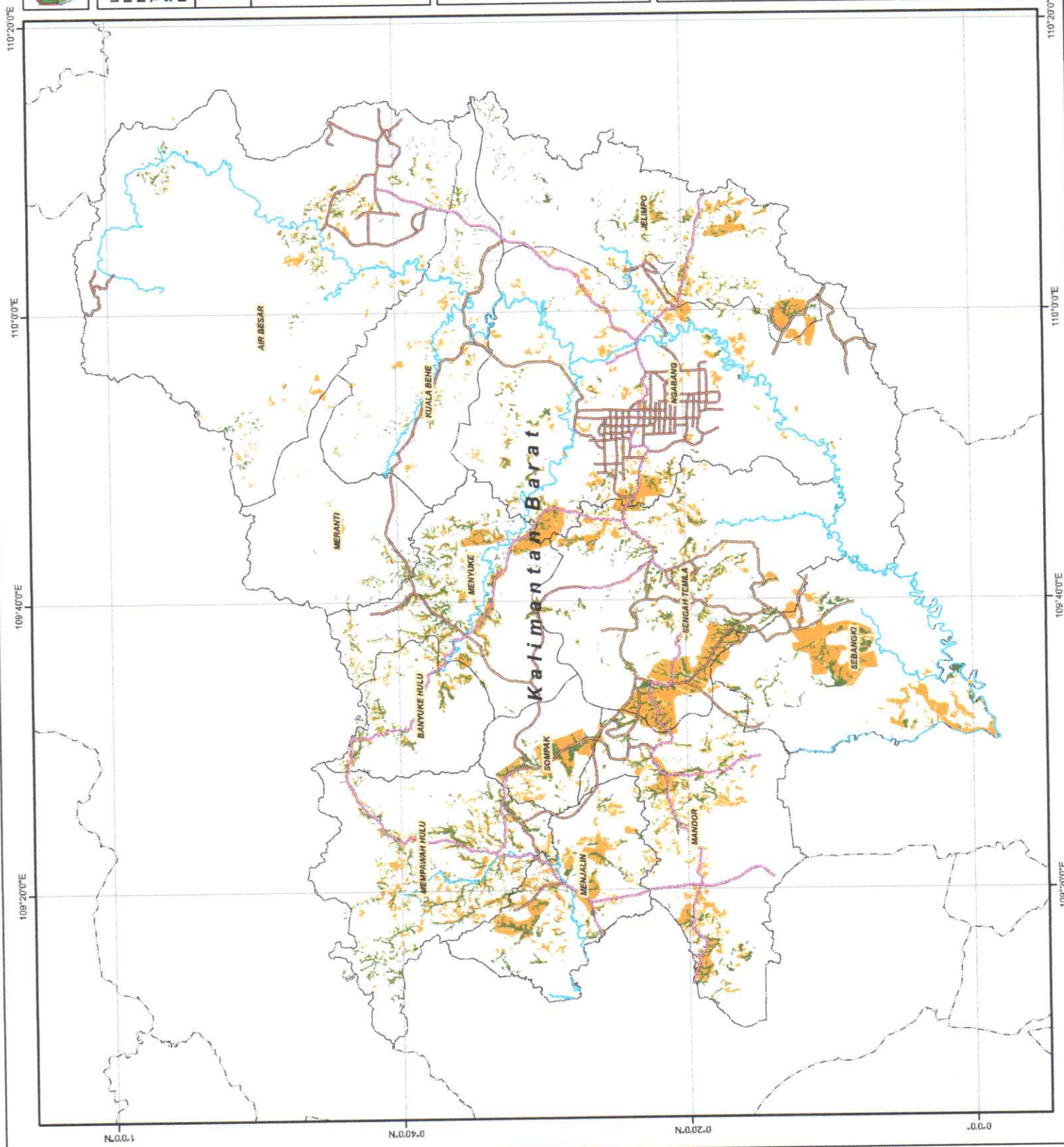

110°20'0"E
110°00'0"E
109°40'0"E
109°20'0"E
109°00'0"E

110°20'0"E
110°00'0"E
109°40'0"E
109°20'0"E
109°00'0"E



**PEMERINTAH KABUPATEN LANDAK
PROVINSI KALIMANTAN BARAT**

LAMPIRAN III
PERATURAN BUPATI LANDAK
NOMOR **63** TAHUN **2023**
TENTANG
SEBARAN DAN LUASAN PERLINDUNGAN LAHAN PERTANIAN
PANGAN BERKELANJUTAN

PETA SEBARAN DAN LUASAN PERLINDUNGAN
LAHAN PERTANIAN PANGAN BERKELANJUTAN
KECAMATAN AIR BESAR

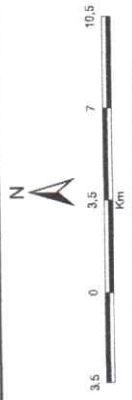

Proyeksi Peta : Cylindrical Equival Area dan Datum WGS84
Sistem Grid : Geografi
Peta Dasar : Peta Rupa Bumi Indonesia Digital Skala 1:25.000 (BIG, 2018)
Sumber Peta : 1. Peta Lahan Baku Sawah (LBS) ATR/IBPN 2019
2. Hasil Observasi Lapangan
Penyusun Peta : Tim Teknis R-PLP2B 2023 Kab. Landak

Peta Lokasi

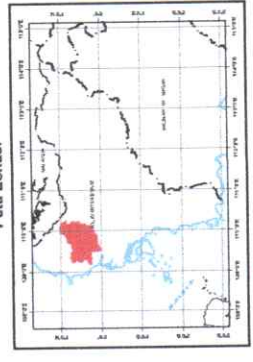

Legenda

- Batas Provinsi
- Batas Kabupaten/Kota
- Batas Kecamatan
- Batas Desa/Kelurahan
- Sungai
- Jalan Arteri
- Jalan Kolektor
- Jalan Lokal
- Jalan Lainnya

Simbol	Kesepakatan PLP2B	Luas (Ha)
	LP2B	1.186,38
	LCP2B	2.089,63

PJ. BUPATI LANDAK,
TTD
SAMUEL

Salinan sesuai dengan aslinya
KEPALA-RAGIAN HUKUM,

DARJANUARTI, S.H.
NIP. 19661128 199412 2 001

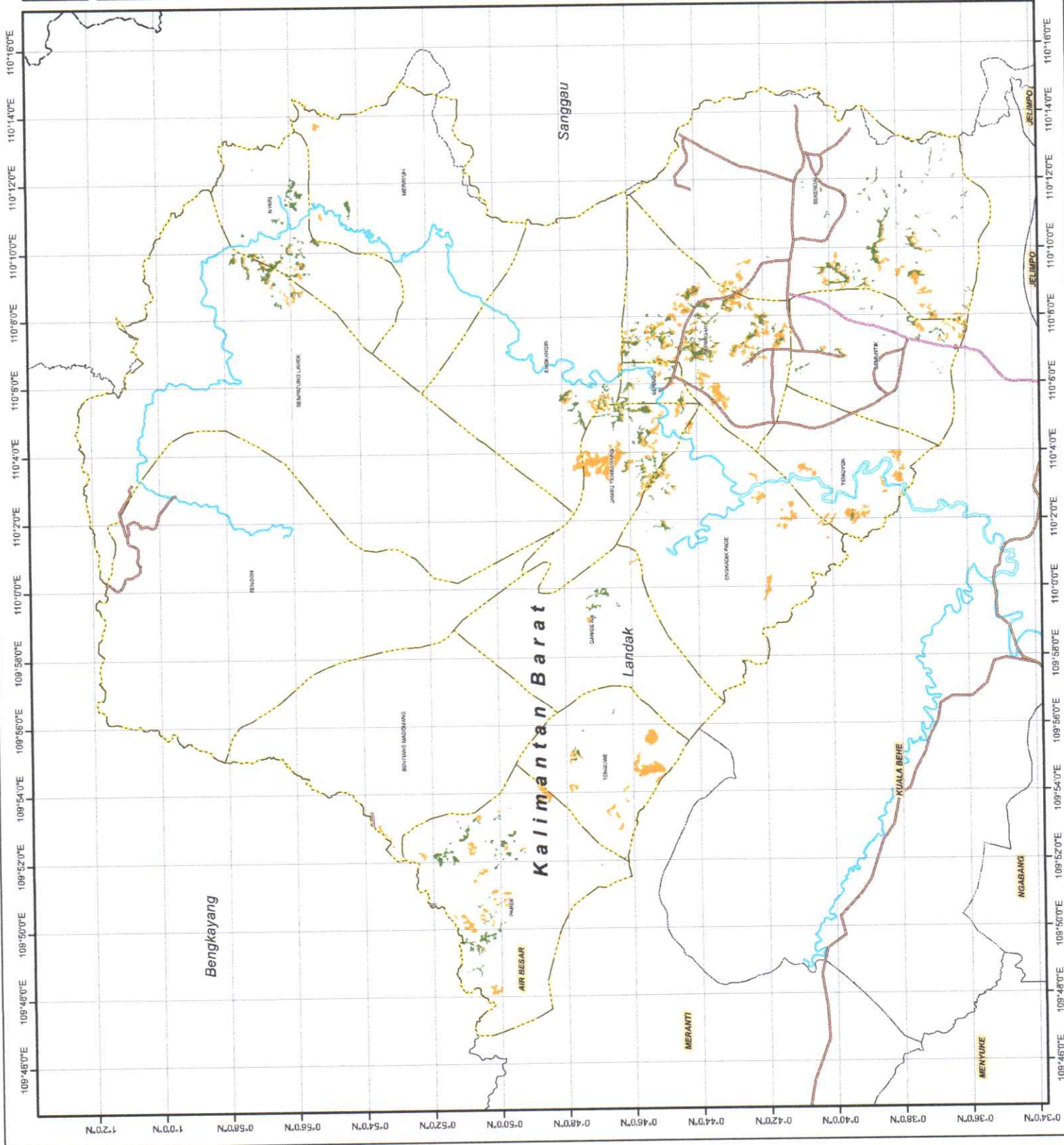



**PEMERINTAH KABUPATEN LANDAK
PROVINSI KALIMANTAN BARAT**

LAMPIRAN IV
PERATURAN BUPATI LANDAK
NOMOR **63** TAHUN **2023**
TENTANG
SEBARAN DAN LUASAN PERLINDUNGAN LAHAN PERTANIAN
PANGAN BERKELANJUTAN

PETA SEBARAN DAN LUASAN PERLINDUNGAN
LAHAN PERTANIAN PANGAN BERKELANJUTAN
KECAMATAN BANYUKE HULU



Proyeksi Peta : Cylindrical Equal Area dan Datum WGS84
Sistem Grid : Geografi
Peta Dasar : Peta Rupa Bumi Indonesia Digital Skala 1:25.000 (BIG, 2016)
Sumber Peta : 1. Peta Lahan Baku Sawah (LBS) ATR/BPN 2019
2. Hasil Observasi Lapangan
Penyusun Peta : Tim Teknis R-PLP2B 2023 Kab. Landak

Peta Lokasi

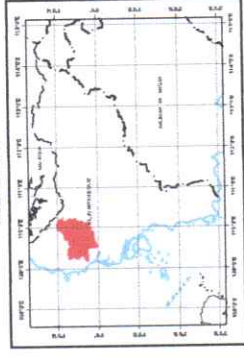

Keterangan: ■ Lokasi Peta

Legenda

- Batas Provinsi
- Batas Kabupaten/Kota
- Batas Kecamatan
- Batas Desa/Kelurahan
- Sungai
- Jalan Arteri
- Jalan Kolektor
- Jalan Lokal
- Jalan Lainnya

Simbol	Kesepakatan PLP2B	Luas (Ha)
	LP2B	1.055,58
	LCP2B	1.230,81

PJ. BUPATI LANDAK,
TTO
SAMUEL

Salinan sesuai dengan aslinya
KEPALA BAGIAN HUKUM,

[Signature]

DARIANUARTI, S.H.
NIP. 19661128 199402 2 001

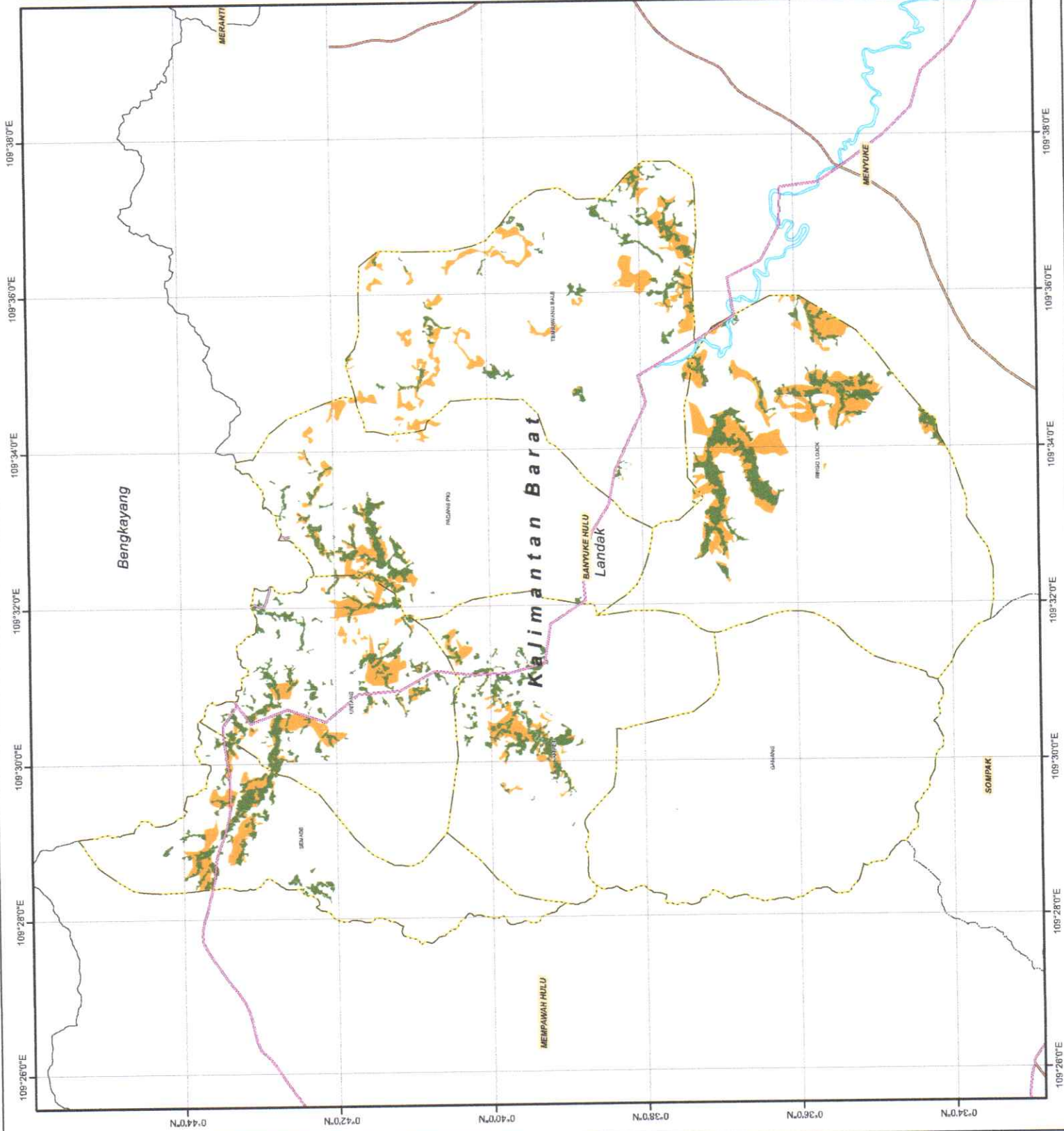



**PEMERINTAH KABUPATEN LANDAK
PROVINSI KALIMANTAN BARAT**

LAMPIRAN V
PERATURAN BUPATI LANDAK
NOMOR **63** TAHUN **2023**
TENTANG
SEBARAN DAN LUASAN PERLINDUNGAN LAHAN PERTANIAN
PANGAN BERKELANJUTAN

PETA SEBARAN DAN LUASAN PERLINDUNGAN
LAHAN PERTANIAN PANGAN BERKELANJUTAN
KECAMATAN JELIMPO

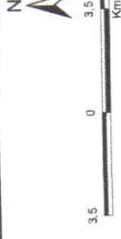

Proyeksi Peta : Cylindrical Equal Area dan Datum WGS84
Sistem Grid : Geografi
Peta Dasar : Peta Rupa Bumi Indonesia Digital Skala 1:25.000 (BIG, 2018)
Sumber Peta : 1. Peta Lahan Baku Sawah (LBS) ATR/BPN 2019
2. Hasil Observasi Lapangan
Penyusun Peta : Tim Taknisi R-PLP2B 2023 Kab. Landak

Peta Lokasi

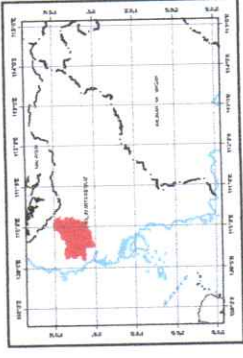

Keterangan: Lokasi Peta

Legenda

- Batas Provinsi
- Batas Kabupaten/Kota
- Batas Kecamatan
- Batas Desa/Kelurahan
- Sungai
- Jalan Arteri
- Jalan Kolektor
- Jalan Lokal
- Jalan Lainnya

Simbol	Kesepakatan PLP2B	Luas (Ha)
	LP2B	1.822,78
	LCP2B	3.921,09

PJ. BUPATI LANDAK,
TTD
SAMUEL

Salinan sesuai dengan aslinya
KEPALA BAGIAN HUKUM,

DARIANJARTI, S.H.,
NP. 19661128 199403 2 001

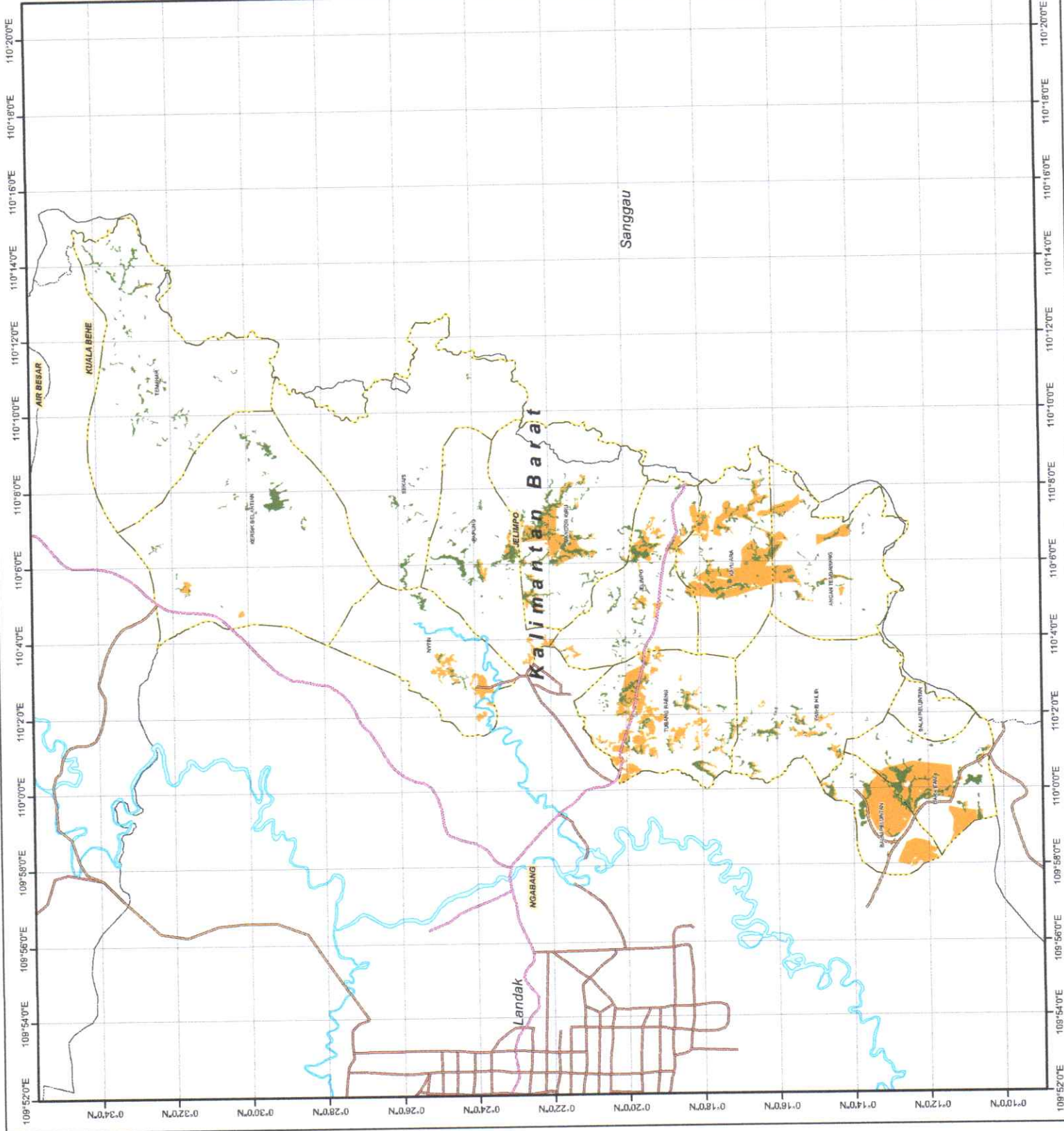



**PEMERINTAH KABUPATEN LANDAK
PROVINSI KALIMANTAN BARAT**

LAMPIRAN VI

PERATURAN BUPATI LANDAK
NOMOR **63** TAHUN **2023**

TENTANG
SEBARAN DAN LUASAN PERLINDUNGAN LAHAN PERTANIAN
PANGAN BERKELANJUTAN

**PETA SEBARAN DAN LUASAN PERLINDUNGAN
LAHAN PERTANIAN PANGAN BERKELANJUTAN
KECAMATAN KUALA BEHE**



Proyeksi Peta : Cylindrical Equal Area dan Datum WGS84
Sistem Grid : Geografi
Peta Dasar : Peta Rupa Bumi Indonesia Digital Skala 1:25,000 (BIG, 2018)
Sumber Peta : 1. Peta Lahan Baku Sawah (LBS) ATR/BPN 2019
2. Hasil Observasi Lapangan
Penyusun Peta : Tim Teknis RPLP2B 2023 Kab. Landak

Peta Lokasi

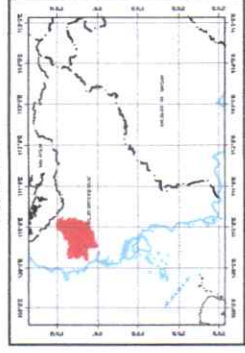

Keterangan: ■ Lokasi Peta

Legenda

- Batas Provinsi
- Batas Kabupaten/Kota
- Batas Kecamatan
- Batas Desa/Kelurahan
- Sungai
- Jalan Arteri
- Jalan Kolektor
- Jalan Lokal
- Jalan Lainnya

Simbol	Kesepakatan PLP2B	Luas (Ha)
	LP2B	486,08
	LCP2B	1.304,18

PI. BUPATI LANDAK,
TTD
SAMUEL

Salinan sesuai dengan aslinya
KEPALA BAGIAN HUKUM,

[Signature]

DARIANUARTI, S.H.
NIP. 19651128 199402 3001

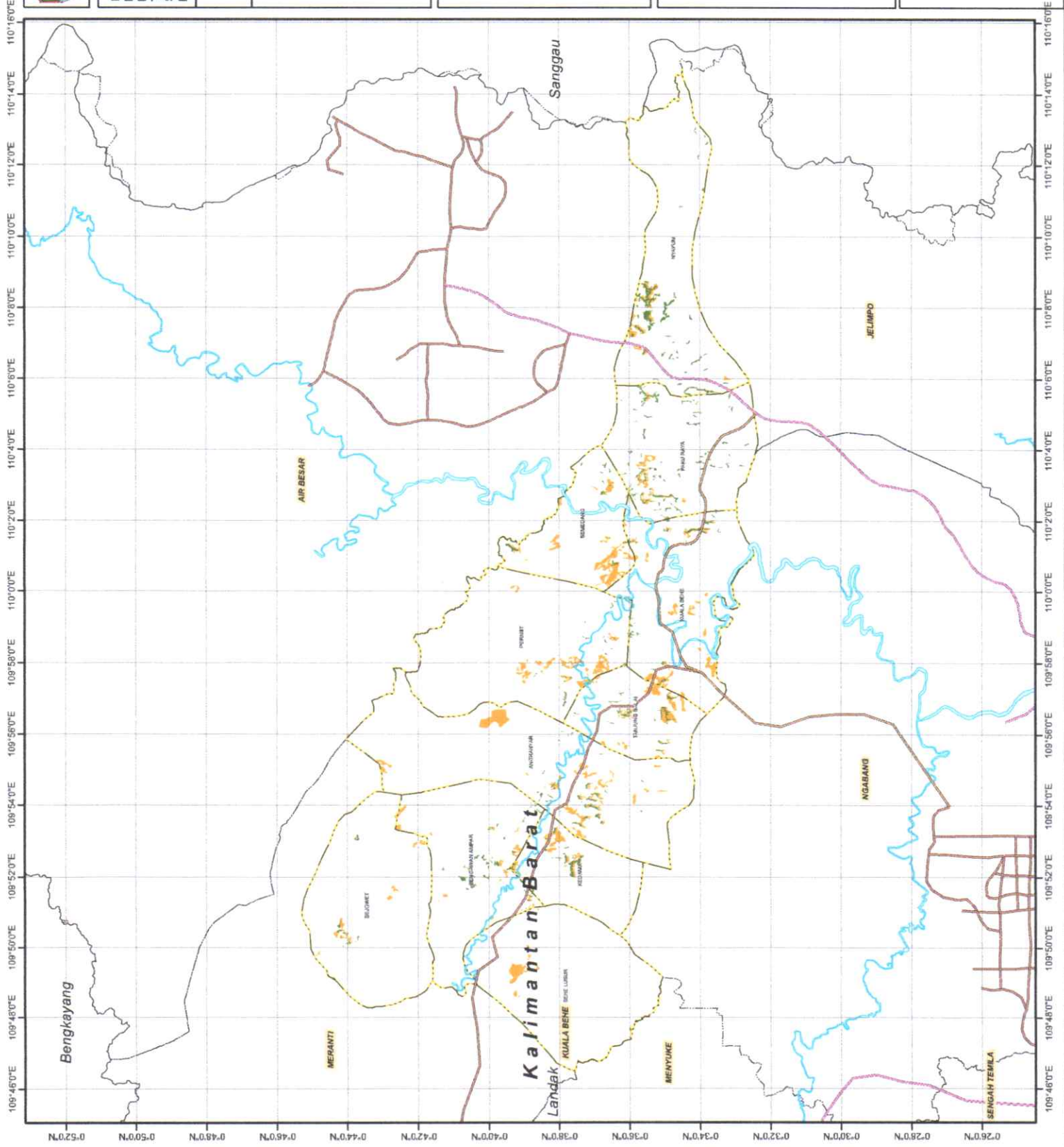



**PEMERINTAH KABUPATEN LANDAK
PROVINSI KALIMANTAN BARAT**

LAMPIRAN VII
PERATURAN BUPATI LANDAK
NOMOR **63** TAHUN **2023**
TENTANG
SEBARAN DAN LUASAN PERLINDUNGAN LAHAN PERTANIAN
PANGAN BERKELANJUTAN

PETA SEBARAN DAN LUASAN PERLINDUNGAN
LAHAN PERTANIAN PANGAN BERKELANJUTAN
KECAMATAN MANDOR



Proyeksi Peta : Cylindrical Equal Area dan Datum WGS84
Sistem Grid : Geografi
Peta Dasar : Peta Rupa Bumi Indonesia Digital Skala 1:25.000 (BIG, 2018)
Sumber Peta : 1. Peta Lahan Baku Sawah (LBS) ATR/BPN 2019
2. Hasil Observasi Lapangan
Penyusun Peta : Tim Teknis R-PLP2B 2023 Kab. Landak

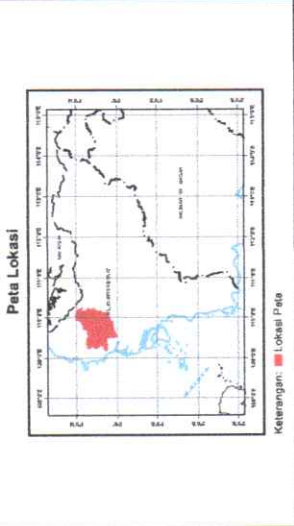

- Legenda**
- Batas Provinsi
 - Batas Kabupaten/Kota
 - Batas Kecamatan
 - Batas Desa/Kelurahan
 - Sungai
 - Jalan Arteri
 - Jalan Kolektor
 - Jalan Lokal
 - Jalan Lainnya

Simbol	Kesepakatan PLP2B	Luas (Ha)
	LP2B	2.583,38
	LCP2B	5.916,54

PJ. BUPATI LANDAK,
TTD
SAMUEL

Salinan sesuai dengan aslinya
KEPALA BAGIAN HUKUM,

[Signature]
DARIANUARTI, S.H.
NIP. 19561128 199402 2 001

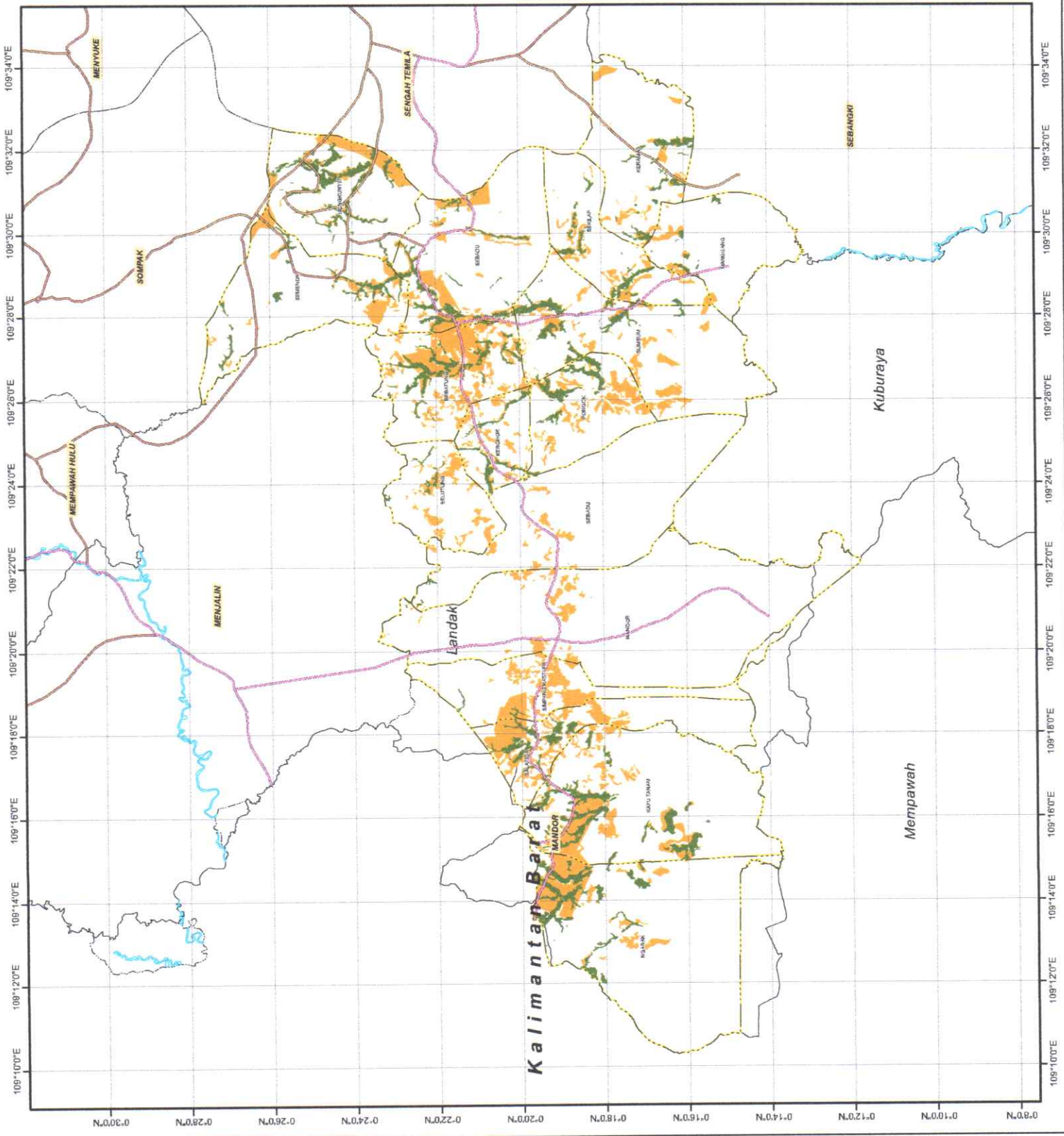



**PEMERINTAH KABUPATEN LANDAK
PROVINSI KALIMANTAN BARAT**

LAMPIRAN VIII
PERATURAN BUPATI LANDAK
NOMOR **63** TAHUN **2023**
TENTANG
SEBARAN DAN LUASAN PERLINDUNGAN LAHAN PERTANIAN
PANGAN BERKELANJUTAN

PETA SEBARAN DAN LUASAN PERLINDUNGAN
LAHAN PERTANIAN PANGAN BERKELANJUTAN
KECAMATAN MEMPAWAH HULU

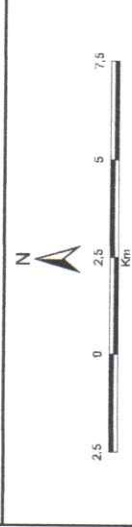

Proyeksi Peta : Cylindrical Equal Area dan Datum WGS84
Sistem Grid : Geografi
Peta Dasar : Peta Rupa Bumi Indonesia Skala 1:25.000 (BIG, 2018)
Sumber Peta : 1. Peta Lahan Baku Sawah (LBS)/ATR/IBPN 2019
2. Hasil Observasi Lapangan
Penyusun Peta : Tim Teknis R-PLP2B 2023 Kab. Landak

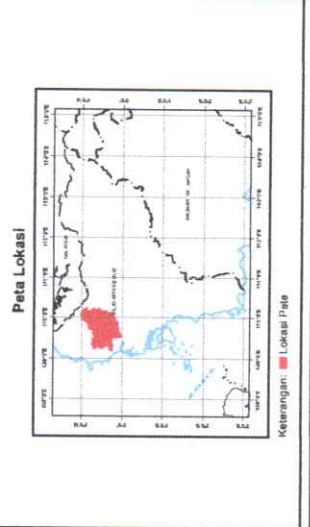

- Legenda**
- Batas Provinsi
 - Batas Kabupaten/Kota
 - Batas Kecamatan
 - Batas Desa/Kelurahan
 - Sungai
 - Jalan Arteri
 - Jalan Kolektor
 - Jalan Lokal
 - Jalan Lainnya

Simbol	Kesepakatan PLP2B	Luas (Ha)
	LP2B	3.301,37
	LCP2B	4.442,08

PJ. BUPATI LANDAK,
TTD
SAMUEL

Salinan sesuai dengan aslinya
KEPALA BAGIAN HUKUM,

DARIANUARTI, S.H.
NIP. 19661128 199402 2 001

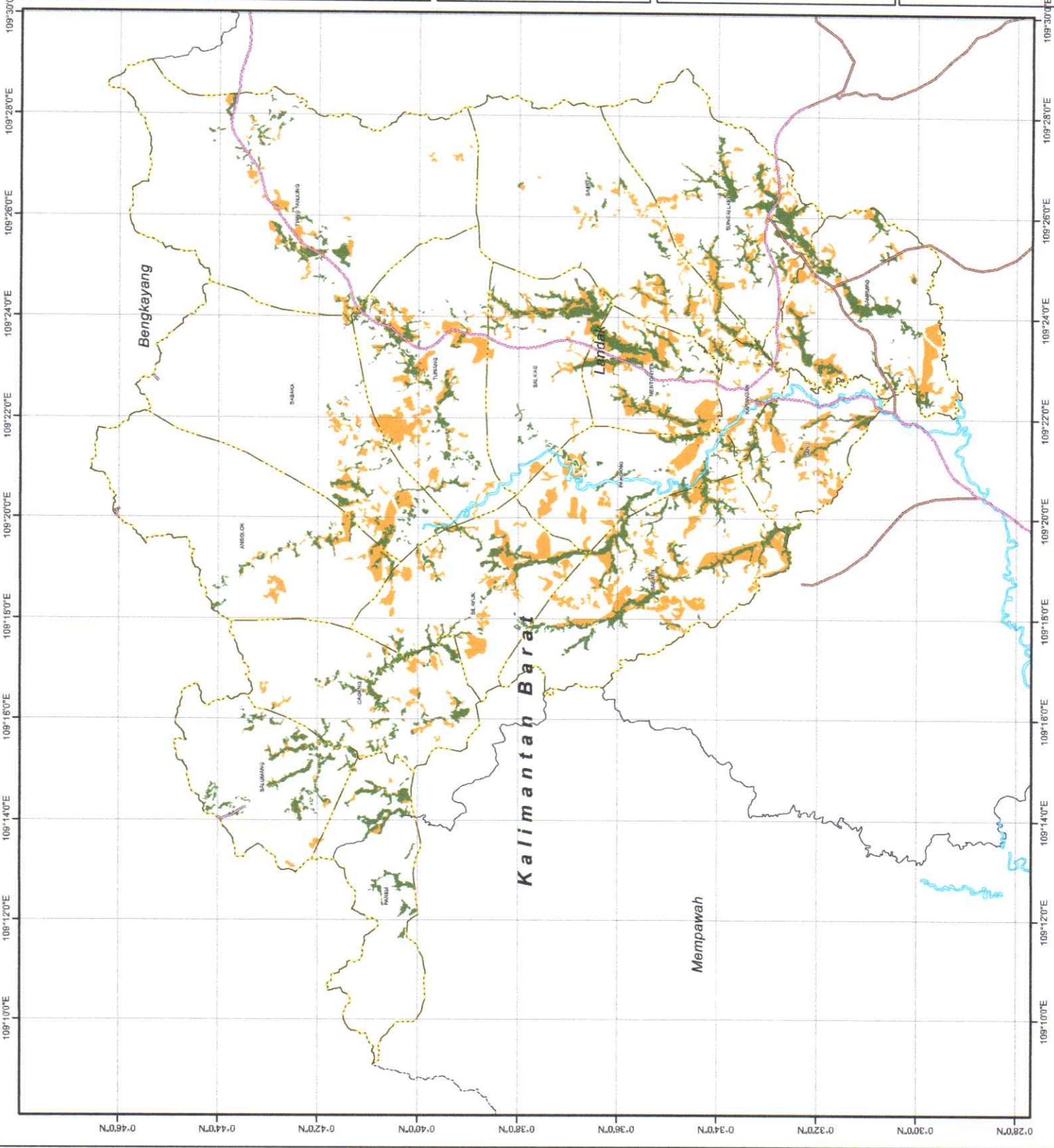



**PEMERINTAH KABUPATEN LANDAK
PROVINSI KALIMANTAN BARAT**

LAMPIRAN IX
PERATURAN BUPATI LANDAK
NOMOR **63** TAHUN **2023**
TENTANG
SEBARAN DAN LUASAN PERLINDUNGAN LAHAN PERTANIAN
PANGAN BERKELANJUTAN

**PETA SEBARAN DAN LUASAN PERLINDUNGAN
LAHAN PERTANIAN PANGAN BERKELANJUTAN
KECAMATAN MENJALIN**

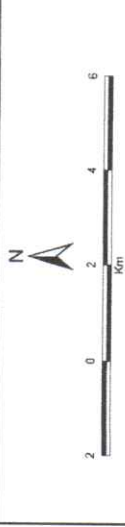

Proyeksi Peta : Cylindrical Equal Area dan Datum WGS84
Sistem Grid : Geografi
Peta Dasar : Peta Rupa Bumi Indonesia Digital Skala 1:25.000 (BIG, 2018)
Sumber Peta : 1. Peta Lahan Baku Sawah (LBS) ATR/BNP 2019
2. Hasil Observasi Lapangan
Penyusun Peta : Tim Teknis RPLP2B 2023 Kab. Landak

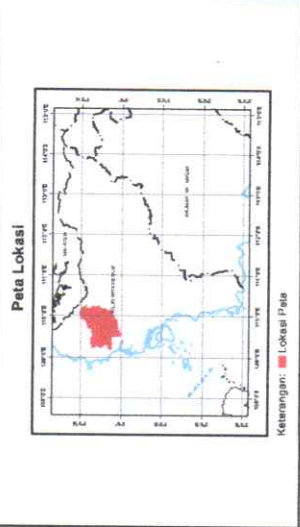

- Legenda**
- Batas Provinsi
 - Batas Kabupaten/Kota
 - Batas Kecamatan
 - Batas Desa/Kelurahan
 - Sungai
 - Jalan Arteri
 - Jalan Kolektor
 - Jalan Lokal
 - Jalan Lainnya

Simbol	Kesepakatan PLP2B	Luas (Ha)
	LP2B	1.814,58
	LCP2B	5.055,21

PJ. BUPATI LANDAK,
TTD
SAMUEL

Salinan sesuai dengan aslinya
KEPALA BAGIAN HUKUM,
Drf
DARIAMARTI, S.H.
NIP. 1986128 199402 2 001

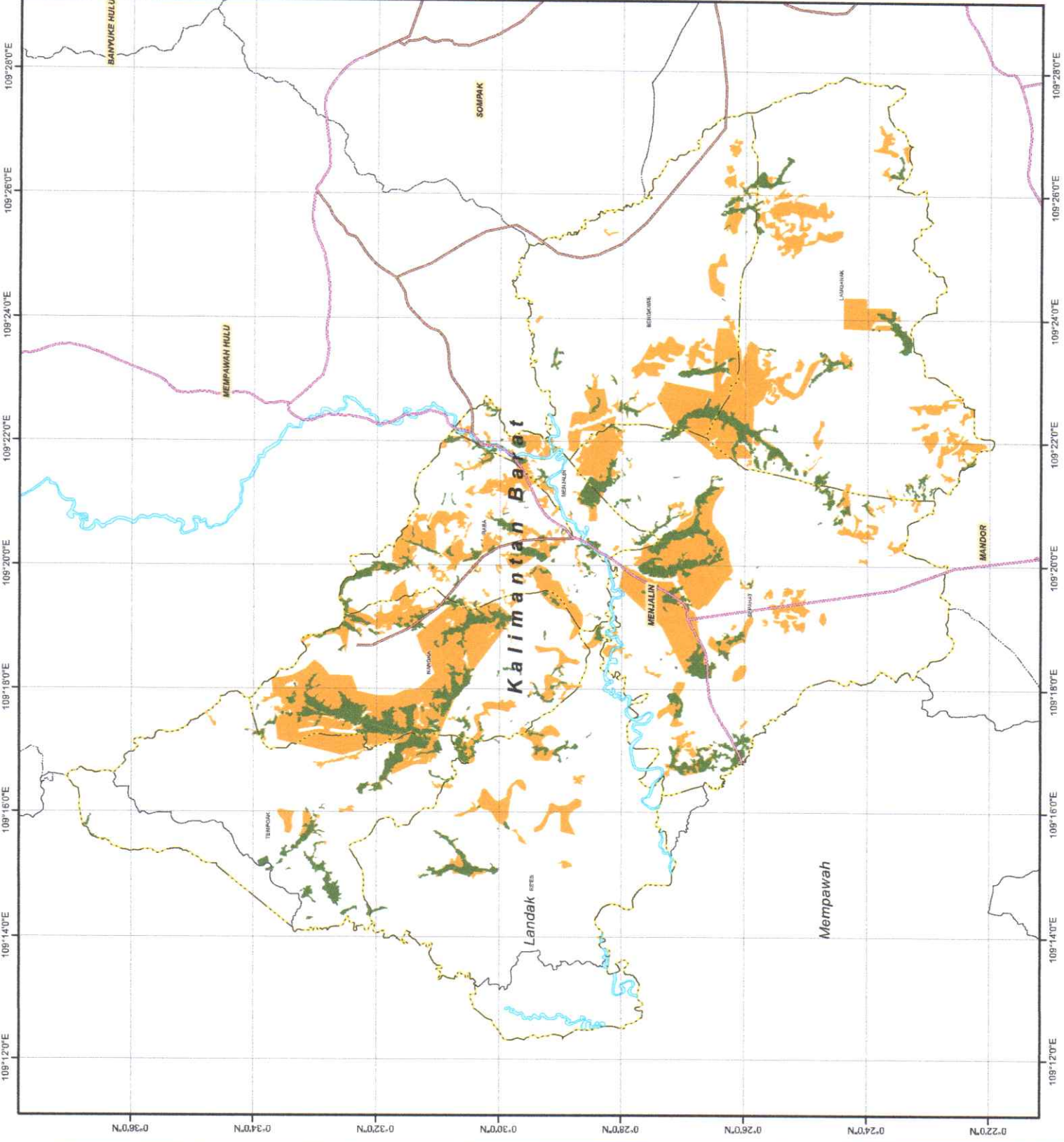



**PEMERINTAH KABUPATEN LANDAK
PROVINSI KALIMANTAN BARAT**

LAMPIRAN X
PERATURAN BUPATI LANDAK
NOMOR **63** TAHUN **2023**
TENTANG
SEBARAN DAN LUASAN PERLINDUNGAN LAHAN PERTANIAN
PANGAN BERKELANJUTAN

**PETA SEBARAN DAN LUASAN PERLINDUNGAN
LAHAN PERTANIAN PANGAN BERKELANJUTAN
KECAMATAN MENYUKE**

Proyeksi Peta : Cylindrical Equal Area dan Datum WGS84
Sistem Grid : Geografi
Peta Dasar : Peta Rupa Bumi Indonesia Digital Skala 1:25.000 (BIG, 2018)
Sumber Peta : 1. Peta Lahan Baku Swaha (LBS) ATR/BRPN 2019
2. Hasil Observasi Lapangan
Penyusun Peta : Tim Teknis RPLP2B 2023 Kab. Landak

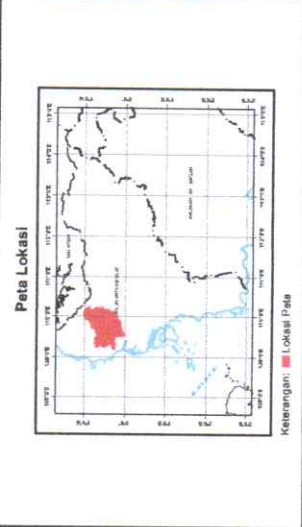

Legenda

- Batas Provinsi
- Batas Kabupaten/Kota
- Batas Kecamatan
- Batas Desa/Kelurahan
- Batas Lainnya
- Sungai
- Jalan Arteri
- Jalan Kolektor
- Jalan Lokal
- Jalan Lainnya

Simbol	Kesepakatan PLP2B	Luas (Ha)
	LP2B	2.841,08
	LCP2B	4.041,64

Salinan sesuai dengan aslinya
KEPALA BAGIAN HUKUM,

[Signature]
DARIANUARTI, S.H.
NIP. 19661128 1994022 001

PJ. BUPATI LANDAK,
TTD
SAMUEL

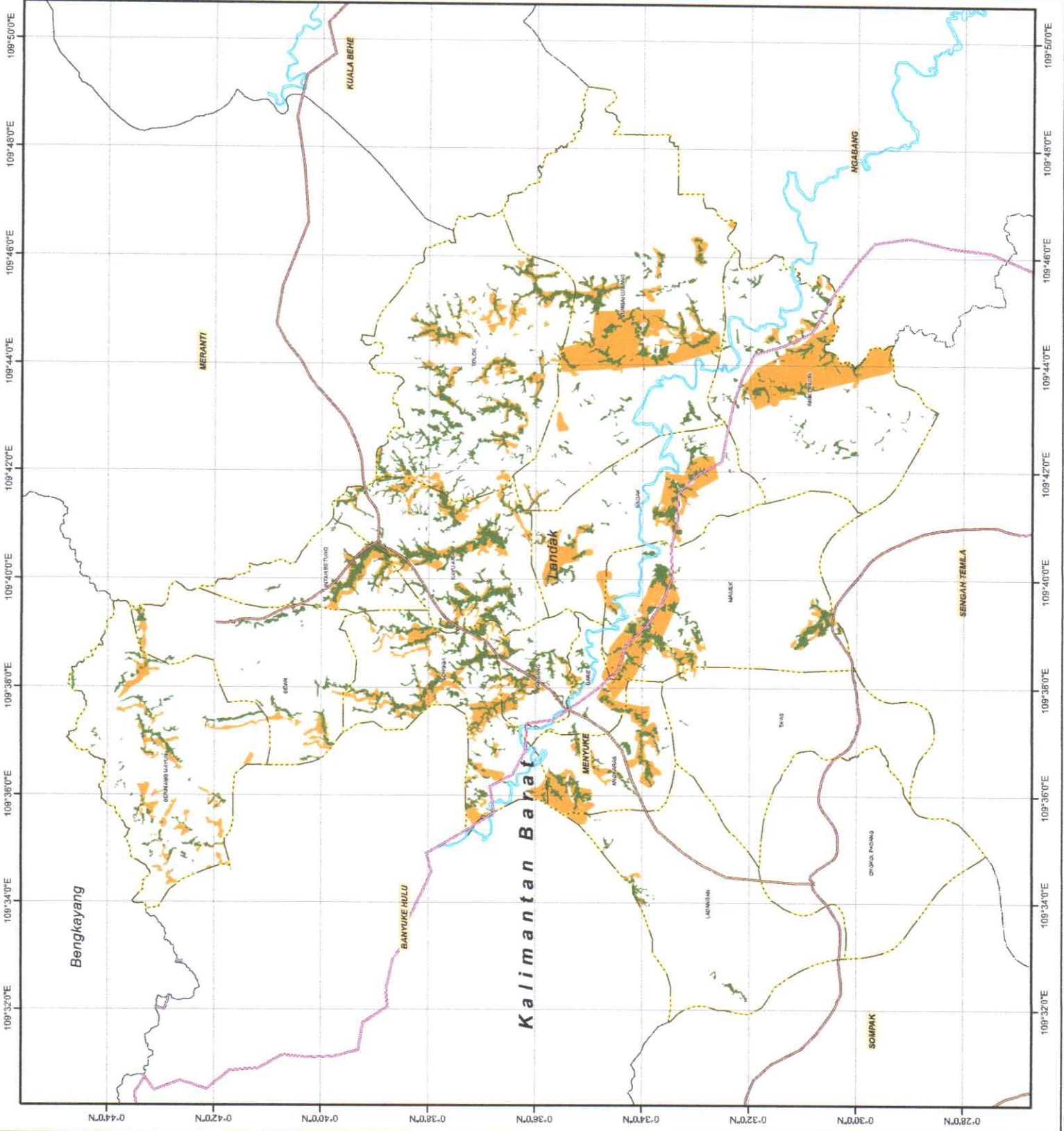



**PEMERINTAH KABUPATEN LANDAK
PROVINSI KALIMANTAN BARAT**

LAMPIRAN XI
PERATURAN BUPATI LANDAK
NOMOR **63** TAHUN **2023**
TENTANG
SEBARAN DAN LUASAN PERLINDUNGAN LAHAN PERTANIAN
PANGAN BERKELANJUTAN

**PETA SEBARAN DAN LUASAN PERLINDUNGAN
LAHAN PERTANIAN PANGAN BERKELANJUTAN
KECAMATAN MERANTI**



Proyeksi Peta : Cylindrical Equal Area dan Datum WGS84
Sistem Grid : Geografi
Peta Dasar : Peta Rupa Bumi Indonesia Digital Skala 1:25.000 (BIG, 2018)
Sumber Peta : 1. Peta Lahan Baku Sawah (LBS) ATR/BPN 2019
2. Hasil Observasi Lapangan
Penyusun Peta : Tim Teknis RP-LP2B 2023 Kab. Landak

Peta Lokasi

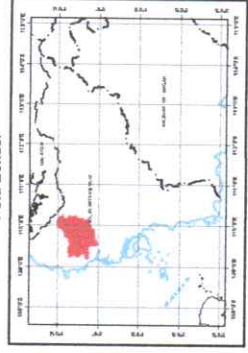

Keterangan: ■ Lokasi Peta

Legenda

- Batas Provinsi
- Batas Kabupaten/Kota
- Batas Kecamatan
- Batas Desa/Kelurahan
- Sungai
- Jalan Arteri
- Jalan Kolektor
- Jalan Lokal
- Jalan Lainnya

Simbol	Kesepakatan PLP2B	Luas (Ha)
	LP2B	335,45
	LCP2B	349,66

PJ. BUPATI LANDAK,
TTD
SAMUEL

Salinan sesuai dengan aslinya
KEPALA BAGIAN HUKUM,

Dng
DARIANUARTI, S.H.
NIP. 19661128 199402 2 001

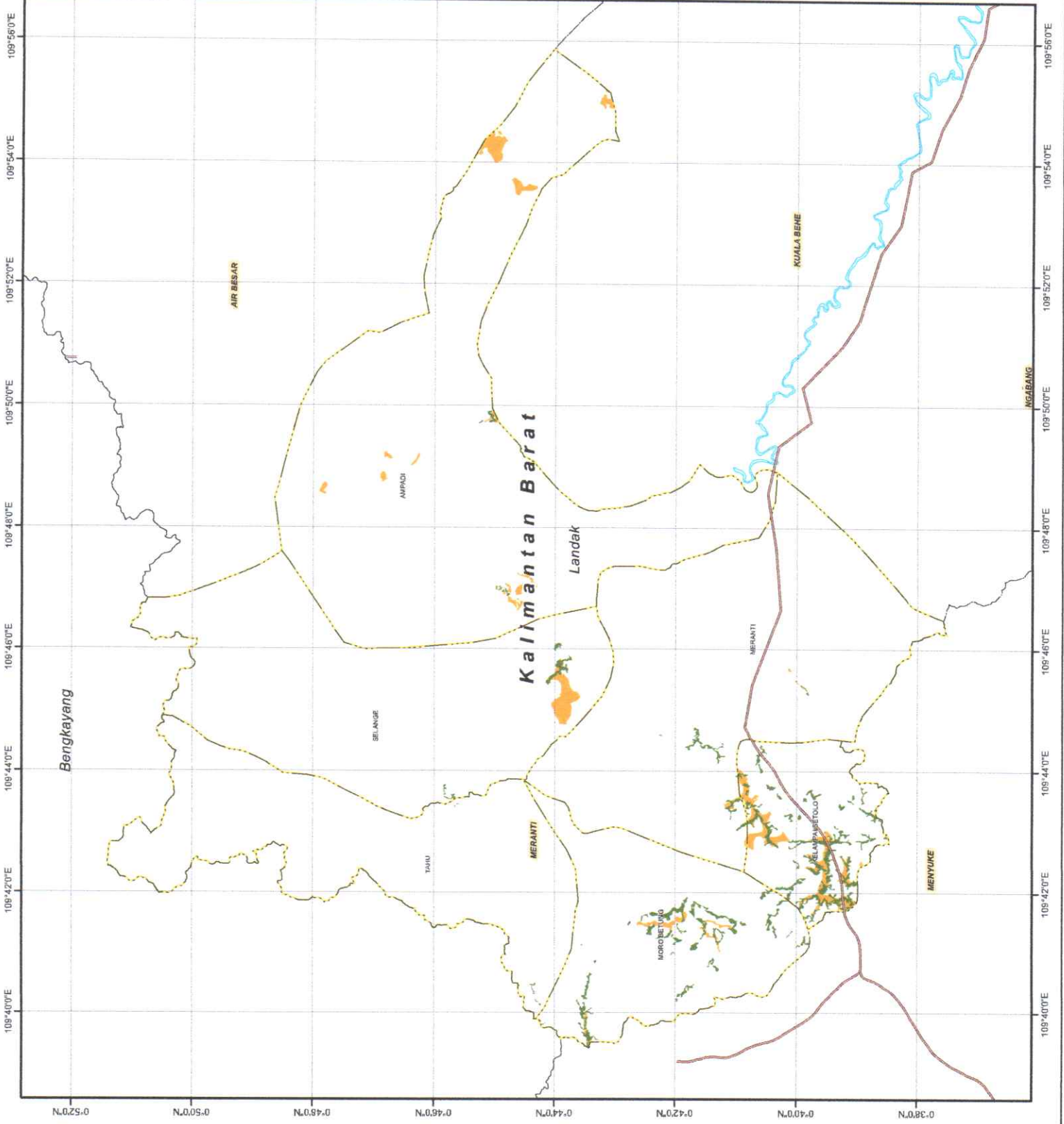



**PEMERINTAH KABUPATEN LANDAK
PROVINSI KALIMANTAN BARAT**

LAMPIRAN XII
PERATURAN BUPATI LANDAK
NOMOR 03 TAHUN 2023
TENTANG
SEBARAN DAN LUASAN PERLINDUNGAN LAHAN PERTANIAN
PANGAN BERKELANJUTAN

PETA SEBARAN DAN LUASAN PERLINDUNGAN
LAHAN PERTANIAN PANGAN BERKELANJUTAN
KECAMATAN NGABANG



Proyeksi Peta : Cylindrical Equal Area dan Datum WGS84
Sistem Grid : Geografi
Peta Dasar : Peta Rupa Bumi Indonesia Digital Skala 1:25.000 (BIG, 2018)
Sumber Peta : 1. Peta Lahan Baku Sawah (LBS) ATR/BPN 2019
2. Hasil Observasi Lapangan
Penyusunan Peta : Tim Teknis RPLP2B 2023 Kab. Landak

Peta Lokasi

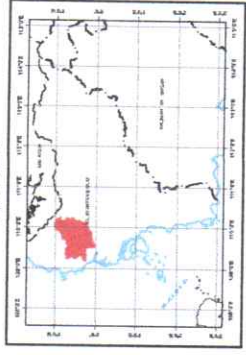

Keterangan: ■ Lokasi Peta

Legenda

- Batas Provinsi
- Batas Kabupaten/Kota
- Batas Kecamatan
- Batas Desa/Kelurahan
- Sungai
- Jalan Arteri
- Jalan Kolektor
- Jalan Lokal
- Jalan Lainnya

Simbol	Kesepakatan PLP2B	Luas (Ha)
	LP2B	1.451,71
	LCP2B	8.054,58

PJ. BUPATI LANDAK,
TTD
SAMUEL

Salinan sesuai dengan aslinya
KEPALA BAGIAN HUKUM,

DARIANUARTI, S.H.
NIP. 19661128 199402 3 001

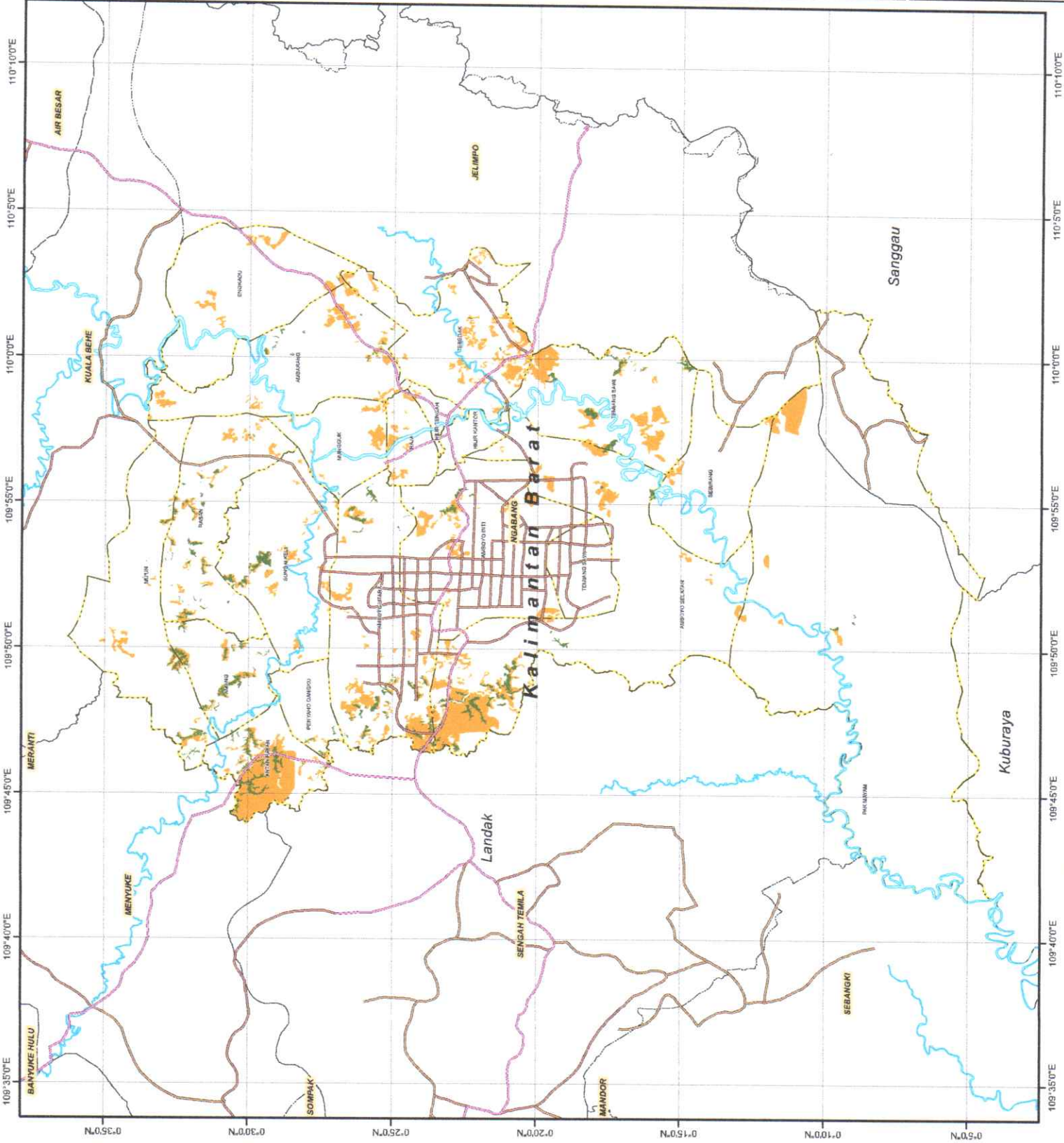



**PEMERINTAH KABUPATEN LANDAK
PROVINSI KALIMANTAN BARAT**

LAMPIRAN XIII
PERATURAN BUPATI LANDAK
NOMOR **63** TAHUN **2023**
TENTANG
SEBARAN DAN LUASAN PERLINDUNGAN LAHAN PERTANIAN
PANGAN BERKELANJUTAN

**PETA SEBARAN DAN LUASAN PERLINDUNGAN
LAHAN PERTANIAN PANGAN BERKELANJUTAN
KECAMATAN SEBANGKI**



Proyeksi Peta : Cylindrical Equal Area dan Datum WGS84
Sistem Grid : Geografi
Peta Dasar : Peta Rupa Bumi Indonesia Digital Skala 1:25.000 (BIG, 2018)
Sumber Peta : 1. Peta Lahan Baku Sawah (LBS) ATR/BPN 2019
2. Hasil Observasi Lapangan
Penyusun Peta : Tim Teknis RP-PLP2B 2023 Kab. Landak

Peta Lokasi

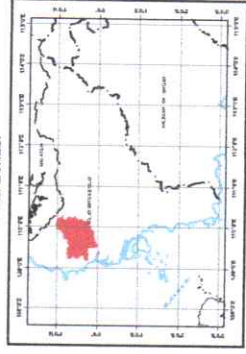

Keterangan: ■ Lokasi Peta

Legenda

- Batas Provinsi
- Batas Kabupaten/Kota
- Batas Kecamatan
- Batas Desa/Kelurahan
- Sungai
- Jalan Arteri
- Jalan Kolektor
- Jalan Lokal
- Jalan Lainnya

Simbol	Kesepakatan PLP2B	Luas (Ha)
	LP2B	1.833,56
	LCP2B	7.138,96

PJ. BUPATI LANDAK,
TTD
SAMUEL

Salinan sesuai dengan aslinya
KEPALA BAGIAN HUKUM,

DARIANUARTI, S.H.
NIP. 19661128 199402 2 401

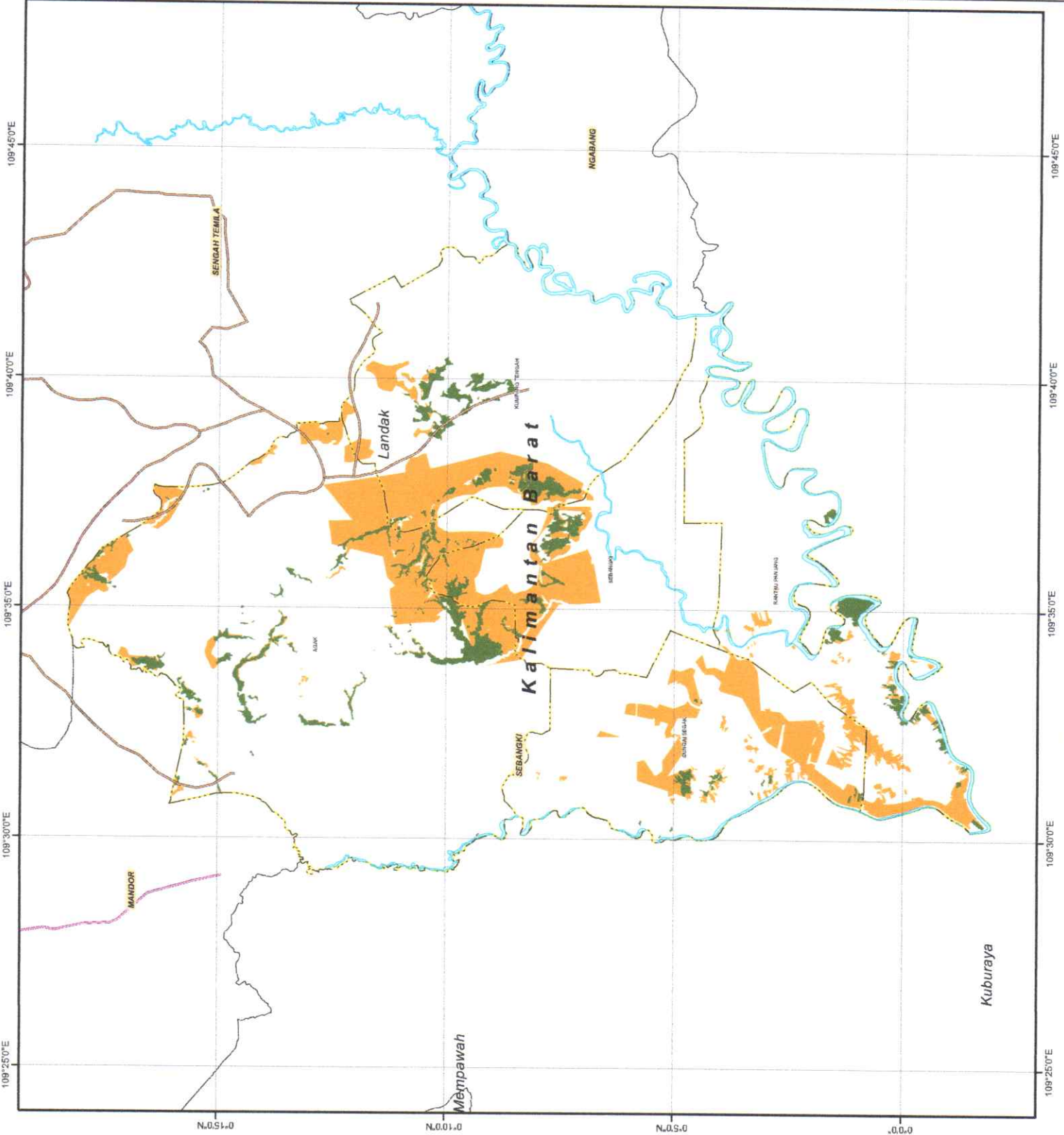



**PEMERINTAH KABUPATEN LANDAK
PROVINSI KALIMANTAN BARAT**

LAMPIRAN XIV
PERATURAN BUPATI LANDAK
NOMOR **63** TAHUN **2023**
TENTANG
**SEBARAN DAN LUASAN PERLINDUNGAN LAHAN PERTANIAN
PANGAN BERKELANJUTAN**

**PETA SEBARAN DAN LUASAN PERLINDUNGAN
LAHAN PERTANIAN PANGAN BERKELANJUTAN
KECAMATAN SENGAI TEMILA**



Proyeksi Peta : Cylindrical Equal Area dan Datum WGS84
Sistem Grid : Geografi
Peta Dasar : Peta Rupa Bumi Indonesia Digital Skala 1:25.000 (BIG, 2018)
Sumber Peta : 1. Peta Lahan Baku Sawah (LBS) ATR/BSN 2019
2. Hasil Observasi Lapangan
Penyusunan Peta : Tim Teknis R-PLP2B 2023 Kab. Landak

Peta Lokasi

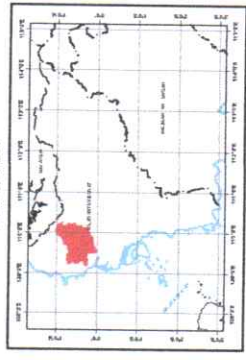

Keterangan: ■ Lokasi Peta

Legenda

- Batas Provinsi
- Batas Kabupaten/Kota
- Batas Kecamatan
- Batas Desa/Kelurahan
- Sungai
- Jalan Arteri
- Jalan Kolektor
- Jalan Lokal
- Jalan Lainnya

Simbol	Kesepakatan PLP2B	Luas (Ha)
■	LP2B	4.092,17
■	LCP2B	9.742,63

PJ. BUPATI LANDAK,
TTD
SAMUEL

Salinan sesuai dengan aslinya
KEPALA BAGIAN HUKUM,

Drf
DARIANUARTI, S.H.
NIP. 19661128 199402 2001

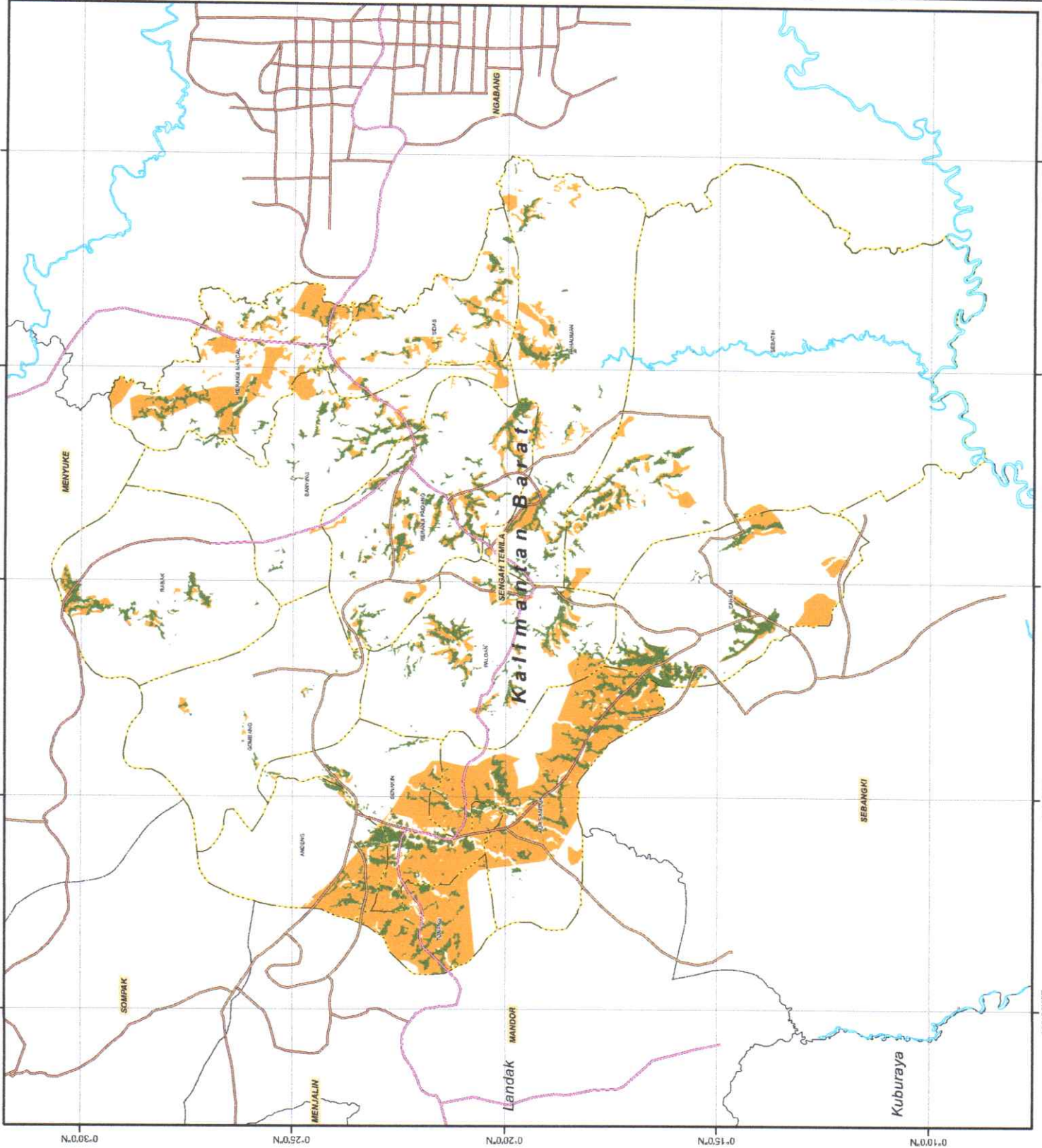



**PEMERINTAH KABUPATEN LANDAK
PROVINSI KALIMANTAN BARAT**

LAMPIRAN XV
PERATURAN BUPATI LANDAK
NOMOR **63** TAHUN **2023**
TENTANG
SEBARAN DAN LUASAN PERLINDUNGAN LAHAN PERTANIAN
PANGAN BERKELANJUTAN

**PETA SEBARAN DAN LUASAN PERLINDUNGAN
LAHAN PERTANIAN PANGAN BERKELANJUTAN
KECAMATAN SOMPAK**

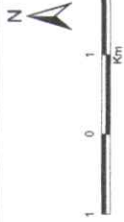

Proyeksi Peta : Cylindrical Equal Area dan Datum WGS84
Sistem Grid : Geografi
Peta Dasar : Peta Rupa Bumi Indonesia Digital Skala 1:25.000 (BIG, 2018)
Sumber Peta : 1. Peta Lahan Baku Sawah (LBS) ATR/BPN 2019
2. Hasil Observasi Lapangan
Penyusun Peta : Tim Teknis R-PLP2B 2023 Kab. Landak

Peta Lokasi

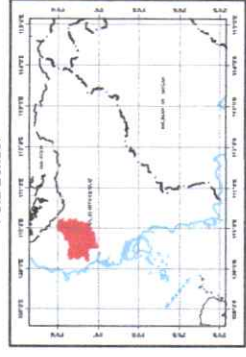

Keterangan: ■ Lokasi Peta

Legenda

- Batas Provinsi
- Batas Kabupaten/Kota
- Batas Kecamatan
- Batas Desa/Kelurahan
- Sungai
- Jalan Arteri
- Jalan Kolektor
- Jalan Lokal
- Jalan Lainnya

Simbol	Kesepakatan PLP2B	Luas (Ha)
■	LP2B	1.151,54
■	LCP2B	2.679,77

PJ. BUPATI LANDAK,
TTD
SAMUEL

Salinan sesuai dengan aslinya
KEPALA BAGIAN HUKUM,

[Signature]
DARIANUJATI, S.H.
NIP. 19661128 199402 2 901

