



BUPATI KUDUS
PROVINSI JAWA TENGAH
PERATURAN BUPATI KUDUS
NOMOR 55 TAHUN 2023

TENTANG

BATAS WILAYAH KELURAHAN SUNGGINGAN KECAMATAN KOTA KUDUS

DENGAN RAHMAT TUHAN YANG MAHA ESA

BUPATI KUDUS,

- Menimbang : a. bahwa dalam rangka tertib administrasi pemerintahan dan memberikan kepastian hukum terhadap batas wilayah Kelurahan, telah dilakukan penetapan dan penegasan batas wilayah Kelurahan Sunggingan Kecamatan Kota Kudus yang dituangkan dalam Berita Acara;
- b. bahwa berdasarkan ketentuan Pasal 9 ayat (3) Peraturan Menteri Dalam Negeri Nomor 45 Tahun 2016 tentang Pedoman Penetapan dan Penegasan Batas Desa, Bupati menetapkan batas desa/kelurahan hasil penetapan dan penegasan batas dengan Peraturan Bupati;
- c. bahwa berdasarkan pertimbangan sebagaimana dimaksud pada huruf a dan huruf b, perlu menetapkan Peraturan Bupati tentang Batas Wilayah Kelurahan Sunggingan Kecamatan Kota Kudus;
- Mengingat : 1. Pasal 18 ayat 6 Undang-Undang Dasar Negara Republik Indonesia Tahun 1945;
2. Undang-Undang Nomor 13 Tahun 1950 tentang Pembentukan Daerah-Daerah Kabupaten dalam Lingkungan Propinsi Jawa Tengah;
3. Undang-Undang Nomor 6 Tahun 2014 tentang Desa (Lembaran Negara Republik Indonesia Tahun 2014 Nomor 7, Tambahan Lembaran Negara Republik Indonesia Nomor 5495), sebagaimana telah diubah beberapa kali terakhir dengan Undang-Undang Nomor 6 Tahun 2023 tentang Penetapan Peraturan Pemerintah Pengganti Undang-Undang Nomor 2 Tahun 2022 tentang Cipta Kerja menjadi Undang-Undang (Lembaran Negara Republik Indonesia Tahun 2023 Nomor 41, Tambahan Lembaran Negara Republik Indonesia Nomor 6856);

Handwritten signature

4. Undang-Undang Nomor 23 Tahun 2014 tentang Pemerintahan Daerah (Lembaran Negara Republik Indonesia Tahun 2014 Nomor 244, Tambahan Lembaran Negara Republik Indonesia Nomor 5587), sebagaimana telah diubah beberapa kali terakhir dengan Undang-Undang Nomor 6 Tahun 2023 tentang Penetapan Peraturan Pemerintah Pengganti Undang-Undang Nomor 2 Tahun 2022 tentang Cipta Kerja menjadi Undang-Undang (Lembaran Negara Republik Indonesia Tahun 2023 Nomor 41, Tambahan Lembaran Negara Republik Indonesia Nomor 6856);
5. Undang-Undang Nomor 11 Tahun 2023 tentang Provinsi Jawa Tengah (Lembaran Negara Republik Indonesia Tahun 2023 Nomor 58, Tambahan Lembaran Negara Republik Indonesia Nomor 6867);
6. Peraturan Pemerintah Nomor 43 Tahun 2014 tentang Peraturan Pelaksanaan Undang-Undang Nomor 6 Tahun 2014 tentang Desa (Lembaran Negara Republik Indonesia Tahun 2014 Nomor 123, Tambahan Lembaran Negara Republik Indonesia Nomor 5539), sebagaimana telah diubah beberapa kali terakhir dengan dengan Peraturan Pemerintah Nomor 11 Tahun 2019 tentang Perubahan Kedua atas Peraturan Pemerintah Nomor 43 Tahun 2014 tentang Peraturan Pelaksanaan Undang-Undang Nomor 6 Tahun 2014 tentang Desa (Lembaran Negara Republik Indonesia Tahun 2019 Nomor 41, Tambahan Lembaran Negara Republik Indonesia Nomor 6321);
7. Peraturan Pemerintah Nomor 17 Tahun 2018 tentang Kecamatan (Lembaran Negara Republik Indonesia Tahun 2018 Nomor 73, Tambahan Lembaran Negara Republik Indonesia Nomor 6206);
8. Peraturan Menteri Dalam Negeri Nomor 45 Tahun 2016 tentang Pedoman Penetapan dan Penegasan Batas Desa (Berita Negara Republik Indonesia Tahun 2016 Nomor 1038);
9. Peraturan Daerah Kabupaten Kudus Nomor 1 Tahun 2015 tentang Pembentukan, Penghapusan, Penggabungan, dan Perubahan Status Desa menjadi Kelurahan atau Kelurahan menjadi Desa (Lembaran Daerah Kabupaten Kudus Tahun 2015 Nomor 1, Tambahan Lembaran Daerah Kabupaten Kudus Nomor 181), sebagaimana telah diubah dengan Peraturan Daerah Kabupaten Kudus Nomor 7 Tahun 2017 tentang Perubahan atas Peraturan Daerah Kabupaten Kudus Nomor 1 Tahun 2015 tentang Pembentukan, Penghapusan, Penggabungan, dan Perubahan Status Desa menjadi Kelurahan atau Kelurahan menjadi Desa (Lembaran Daerah Kabupaten Kudus Tahun 2017 Nomor 7, Tambahan Lembaran Daerah Kabupaten Kudus Nomor 200);

MEMUTUSKAN:

Menetapkan : PERATURAN BUPATI TENTANG BATAS WILAYAH KELURAHAN SUNGGINGAN KECAMATAN KOTA KUDUS.

BAB I

KETENTUAN UMUM

Pasal 1

Dalam Peraturan Bupati ini yang dimaksud dengan:

1. Bupati adalah Bupati Kudus.
2. Kecamatan adalah bagian wilayah dari Daerah yang dipimpin oleh Camat.
3. Kelurahan adalah bagian wilayah dari Kecamatan sebagai perangkat Kecamatan.
4. Desa adalah kesatuan masyarakat hukum yang memiliki batas wilayah yang berwenang untuk mengatur dan mengurus urusan pemerintahan, kepentingan masyarakat setempat berdasarkan prakarsa masyarakat, hak asal usul, dan/atau hak tradisional yang diakui dan dihormati dalam sistem pemerintahan Negara Kesatuan Republik Indonesia.
5. Batas adalah tanda pemisah antara Desa/Kelurahan yang bersebelahan baik berupa batas alam maupun batas buatan.
6. Batas Desa/Kelurahan adalah pembatas wilayah administrasi pemerintahan antar Desa/Kelurahan yang merupakan rangkaian titik-titik koordinat yang berada pada permukaan bumi dapat berupa tanda-tanda alam seperti igir/punggung gunung/pegunungan (*watershed*), median sungai dan/atau unsur buatan dilapangan yang dituangkan dalam bentuk peta.
7. Peta Batas Desa/Kelurahan adalah peta yang menyajikan semua unsur batas dan unsur lainnya, seperti pilar batas, garis batas, toponimi perairan dan transportasi.
8. Titik Kartometrik yang selanjutnya disingkat TK adalah titik koordinat batas yang ditentukan berdasarkan pengukuran atau penghitungan posisi titik dengan menggunakan peta dasar dan peta lain sebagai pelengkap.
9. Lintang Selatan yang selanjutnya disingkat LS adalah garis lintang yang berada di sebelah selatan khatulistiwa.
10. Bujur Timur yang selanjutnya disingkat BT adalah garis bujur yang berada di sebelah timur *Greenwich*.

Pasal 2

Maksud ditetapkan Peraturan Bupati ini adalah untuk memberikan pedoman dan landasan hukum terkait batas wilayah administrasi Kelurahan Sunggingan Kecamatan Kota Kudus guna penyelenggaraan pemerintahan, pelaksanaan pembangunan, pembinaan kemasyarakatan dan pemberdayaan masyarakat.

Pasal 3

Tujuan ditetapkan Peraturan Bupati ini adalah untuk mewujudkan tertib administrasi pemerintahan dan kepastian hukum terhadap batas wilayah Kelurahan Sunggingan Kecamatan Kota Kudus.

BAB II

BATAS KELURAHAN SUNGGINGAN

Pasal 4

Batas Kelurahan Sunggingan Kecamatan Kota Kudus adalah sebagai berikut:

- a. sebelah utara, meliputi Desa Demangan dan Desa Demaan Kecamatan Kota Kudus;
- b. sebelah timur, yaitu Kelurahan Panjunan Kecamatan Kota Kudus;
- c. sebelah selatan, yaitu Desa Ploso Kecamatan Jati; dan
- d. sebelah barat, yaitu Kelurahan Purwosari Kecamatan Kota Kudus.

Pasal 5

Batas Kelurahan Sunggingan Kecamatan Kota Kudus sebagaimana dimaksud dalam Pasal 4 ditetapkan dengan koordinat batas desa sebagai berikut :

- a. Batas Kelurahan Sunggingan dengan Desa Demangan Kecamatan Kota Kudus sebagai berikut :
 1. dimulai dari TK 33.19.02.1001-02.1004-02.2003-000 dengan koordinat $6^{\circ} 48' 33.389''$ LS dan $110^{\circ} 49' 54.121''$ BT yang merupakan simpul batas antara Kelurahan Purwosari, Desa Demangan dan Kelurahan Sunggingan Kecamatan Kota Kudus, lalu dilanjutkan mengarah ke tenggara mengikuti batas bidang pemukiman sampai pada TK 33.19.02.1004-02.2003-001 dengan koordinat $6^{\circ} 48' 35.797''$ LS dan $110^{\circ} 50' 0.121''$ BT yang terletak pada as Jalan Gang Desa;
 2. dari TK 33.19.02.1004-02.2003-001 dilanjutkan mengarah ke tenggara mengikuti sisi barat daya jalan desa sampai pada TK 33.19.02.1004-02.2003-002 dengan koordinat $6^{\circ} 48' 38.630''$ LS dan $110^{\circ} 50' 4.910''$ BT yang terletak pada as Jalan Gang Desa;

3. dari TK 33.19.02.1004-02.2003-002 dilanjutkan mengarah ke timur Laut mengikuti sisi tenggara jalan desa sampai pada TK 33.19.02.1004-02.2003-003 dengan koordinat $6^{\circ} 48' 33.660''$ LS dan $110^{\circ} 50' 6.461''$ BT yang terletak pada as Jalan Dr. Wahidin Sudiro Husodo; dan
 4. dari TK 33.19.02.1004-02.2003-003 dilanjutkan mengarah ke tenggara mengikuti as Jalan Dr. Wahidin Sudiro Husodo sampai pada TK 33.19.02.1004-02.2003-02.2013-000 dengan koordinat $6^{\circ} 48' 36.167''$ LS dan $110^{\circ} 50' 11.745''$ BT yang terletak pada simpul batas antara Kelurahan Sunggingan, Desa Demangan, dan Desa Demaan Kecamatan Kota Kudus.
- b. Batas Kelurahan Sunggingan dengan Desa Demaan Kecamatan Kota Kudus sebagai berikut :
1. dimulai dari TK 33.19.02.1004-02.1005-02.2013-000 dengan koordinat $6^{\circ} 48' 40.628''$ LS dan $110^{\circ} 50' 14.298''$ BT yang merupakan simpul batas antara Kelurahan Sunggingan, Kelurahan Panjunan, dan Desa Demaan Kecamatan Kota Kudus, lalu dilanjutkan mengarah ke barat laut mengikuti sisi timur laut Jalan Gang Cempaka Putih 8 sampai pada TK 33.19.02.1004-02.2013-001 dengan koordinat $6^{\circ} 48' 40.282''$ LS dan $110^{\circ} 50' 12.533''$ BT yang terletak pada as Sungai Gelis;
 2. dari TK 33.19.02.1004-02.2013-001 dilanjutkan mengarah ke utara menyusuri sisi timur Sungai Gelis sampai pada TK 33.19.02.1004-02.2013-002 dengan koordinat $6^{\circ} 48' 36.426''$ LS dan $110^{\circ} 50' 12.388''$ BT yang terletak pada as Jalan Dr. Wahidin Sudiro Husodo; dan
 3. dari TK 33.19.02.1004-02.2013-002 dilanjutkan mengarah ke barat Laut mengikuti as Jalan Dr. Wahidin Sudiro Husodo sampai pada TK 33.19.02.1004-02.2003-02.2013-000 dengan koordinat $6^{\circ} 48' 36.167''$ LS dan $110^{\circ} 50' 11.745''$ BT yang terletak pada simpul batas antara Kelurahan Sunggingan, Desa Demangan, dan Desa Demaan Kecamatan Kota Kudus.
- c. Batas Kelurahan Sunggingan dengan Kelurahan Panjunan Kecamatan Kota Kudus sebagai berikut :
1. dimulai dari TK 33.19.02.1004-02.1005-03.2006-000 dengan koordinat $6^{\circ} 48' 53.927''$ LS dan $110^{\circ} 50' 11.367''$ BT yang merupakan simpul batas antara Kelurahan Sunggingan, Kelurahan Panjunan Kecamatan Kota Kudus dan Desa Ploso Kecamatan Jati, lalu dilanjutkan mengarah ke timur Laut mengikuti as Jalan KH. Wachid Hasyim sampai pada TK 33.19.02.1004-02.1005-001 dengan koordinat $6^{\circ} 48' 49.617''$ LS dan $110^{\circ} 50' 12.977''$ BT yang terletak pada as Jalan Al Muttaqin;

2. dari TK 33.19.02.1004-02.1005-001 dilanjutkan mengarah ke barat Laut mengikuti as Jalan Al Muttaqin sampai pada TK 33.19.02.1004-02.1005-002 dengan koordinat $6^{\circ} 48' 49.377''$ LS dan $110^{\circ} 50' 12.402''$ BT yang terletak pada as Jalan Al Muttaqin;
 3. dari TK 33.19.02.1004-02.1005-002 dilanjutkan mengarah ke timur laut mengikuti batas bidang pemukiman sejauh kurang lebih 21 (dua puluh satu) meter dilanjutkan ke arah barat laut sejauh kurang lebih 6 (enam) meter dilanjutkan ke arah timur laut sejauh kurang lebih 45 (empat puluh lima) meter dilanjutkan ke arah tenggara sejauh kurang lebih 11 (sebelas) meter dilanjutkan ke arah timur laut sampai pada TK 33.19.02.1004-02.1005-003 dengan koordinat $6^{\circ} 48' 46.674''$ LS dan $110^{\circ} 50' 13.260''$ BT yang terletak pada batas bidang pemukiman;
 4. dari TK 33.19.02.1004-02.1005-003 dilanjutkan mengarah ke barat Laut mengikuti batas bidang pemukiman sampai pada TK 33.19.02.1004-02.1005-004 dengan koordinat $6^{\circ} 48' 46.440''$ LS dan $110^{\circ} 50' 12.808''$ BT yang terletak pada batas bidang pemukiman; dan
 5. dari TK 33.19.02.1004-02.1005-004 dilanjutkan mengarah ke utara mengikuti batas bidang pemukiman sampai pada TK 33.19.02.1004-02.1005-02.2013-000 dengan koordinat $6^{\circ} 48' 40.628''$ LS dan $110^{\circ} 50' 14.298''$ BT yang terletak pada simpul batas antara Kelurahan Sunggingan, Kelurahan Panjunan, dan Desa Demaan Kecamatan Kota Kudus.
- d. Batas Kelurahan Sunggingan dengan Desa Ploso Kecamatan Jati sebagai berikut :
1. dimulai dari TK 33.19.02.1001-02.1004-03.2006-000 dengan koordinat $6^{\circ} 48' 48.827''$ LS dan $110^{\circ} 49' 44.976''$ BT yang merupakan simpul batas antara Kelurahan Purwosari, Kelurahan Sunggingan Kecamatan Kota Kudus, dan Desa Ploso Kecamatan Jati, lalu dilanjutkan mengarah ke tenggara mengikuti as Jalan Mayor Basuno sampai pada TK 33.19.02.1004-03.2006-001 dengan koordinat $6^{\circ} 48' 52.132''$ LS dan $110^{\circ} 49' 55.035''$ BT yang terletak pada as Jalan Mayor Basuno;
 2. dari TK 33.19.02.1004-03.2006-001 dilanjutkan mengarah ke timur laut mengikuti batas pemukiman sampai pada TK 33.19.02.1004-03.2006-002 dengan koordinat $6^{\circ} 48' 51.726''$ LS dan $110^{\circ} 49' 55.158''$ BT yang terletak pada batas bidang pemukiman;
 3. dari TK 33.19.02.1004-03.2006-002 dilanjutkan mengarah ke tenggara mengikuti batas pemukiman sampai pada TK 33.19.02.1004-03.2006-003 dengan koordinat $6^{\circ} 48' 51.934''$ LS dan $110^{\circ} 49' 55.895''$ BT yang terletak pada batas bidang pemukiman;

4. dari TK 33.19.02.1004-03.2006-003 dilanjutkan mengarah ke timur laut mengikuti batas pemukiman sampai pada TK 33.19.02.1004-03.2006-004 dengan koordinat $6^{\circ} 48' 51.006''$ LS dan $110^{\circ} 49' 56.293''$ BT yang terletak pada batas bidang pemukiman;
 5. dari TK 33.19.02.1004-03.2006-004 dilanjutkan mengarah ke timur mengikuti batas pemukiman sampai pada TK 33.19.02.1004-03.2006-005 dengan koordinat $6^{\circ} 48' 51.210''$ LS dan $110^{\circ} 49' 57.655''$ BT yang terletak pada as Sungai Gelis; dan
 6. dari TK 33.19.02.1004-03.2006-005 dilanjutkan mengarah ke timur mengikuti batas pemukiman dan sisi utara jalan makam kurang lebih 22 (dua puluh dua) meter kemudian ke arah timur laut sejauh kurang lebih 43 (empat puluh tiga) meter dilanjutkan ke arah tenggara sejauh kurang lebih 380 (tiga ratus delapan puluh) meter sampai pada TK 33.19.02.1004-02.1005-03.2006-000 dengan koordinat $6^{\circ} 48' 53.927''$ LS dan $110^{\circ} 50' 11.367''$ BT yang terletak pada simpul batas antara Kelurahan Sunggingan, Kelurahan Panjunan Kecamatan Kota Kudus, dan Desa Ploso Kecamatan Jati.
- e. Batas Kelurahan Sunggingan dengan Kelurahan Purwosari Kecamatan Kota Kudus sebagai berikut :
1. dimulai dari TK 33.19.02.1001-02.1004-02.2003-000 dengan koordinat $6^{\circ} 48' 33.389''$ LS dan $110^{\circ} 49' 54.121''$ BT yang merupakan simpul batas antara Kelurahan Purwosari, Desa Demangan dan Kelurahan Sunggingan Kecamatan Kota Kudus, lalu dilanjutkan mengarah ke barat daya mengikuti as Jalan Kyai Telingsing sampai pada TK 33.19.02.1001-02.1004-001 dengan koordinat $6^{\circ} 48' 44.410''$ LS dan $110^{\circ} 49' 51.194''$ BT yang terletak pada as Jalan Kyai Telingsing;
 2. dari TK 33.19.02.1001-02.1004-001 dilanjutkan mengarah ke barat daya mengikuti batas bidang pemukiman sejauh kurang lebih 25 (dua puluh lima) meter kemudian ke arah selatan sejauh kurang lebih 20 (dua puluh) meter dilanjutkan ke arah barat laut sampai pada TK 33.19.02.1001-02.1004-002 dengan koordinat $6^{\circ} 48' 44.354''$ LS dan $110^{\circ} 49' 48.138''$ BT yang terletak pada sisi tenggara saluran air; dan
 3. dari TK 33.19.02.1001-02.1004-002 dilanjutkan mengarah ke barat daya menyusuri sisi tenggara saluran air sampai pada TK 33.19.02.1001-02.1004-03.2006-000 dengan koordinat $6^{\circ} 48' 48.827''$ LS dan $110^{\circ} 49' 44.976''$ BT yang terletak pada simpul batas antara Kelurahan Purwosari, Kelurahan Sunggingan Kecamatan Kota Kudus dan Desa Ploso Kecamatan Jati.

Pasal 6

Peta Batas dan Daftar Titik Koordinat sebagaimana dimaksud dalam Pasal 5 tercantum dalam Lampiran yang merupakan bagian tidak terpisahkan dari Peraturan Bupati ini.

BAB III

PENYELESAIAN PERSELISIHAN BATAS DESA/KELURAHAN

Pasal 7

Dalam hal terjadi perselisihan batas antara Kelurahan Sunggingan dengan Desa/Kelurahan disekitarnya, dilakukan penyelesaian perselisihan batas sesuai ketentuan peraturan perundang-undangan.

BAB IV

KETENTUAN LAIN-LAIN

Pasal 8

Batas Kelurahan Sunggingan Kecamatan Kota Kudus merupakan penentuan batas-batas wilayah antara Kelurahan Sunggingan dengan Desa/Kelurahan disekitarnya secara administratif dengan tidak:

- a. mengubah;
- b. mengurangi;
- c. menambah; dan/atau
- d. menghapus,

luasan atau batas-batas kawasan tertentu, hak atas tanah, hak ulayat, dan/atau hak adat yang ada pada masyarakat.

Pasal 9

Dalam hal Pemerintah Daerah membangun Pilar Batas Utama dan/atau Pilar Acuan Batas Utama antar Kelurahan dilaksanakan sesuai ketentuan peraturan perundang-undangan.

BAB V

KETENTUAN PENUTUP

Pasal 10

Peraturan Bupati ini mulai berlaku pada tanggal diundangkan.

Agar setiap orang mengetahuinya, memerintahkan pengundangan Peraturan Bupati ini dengan penempatannya dalam Berita Daerah Kabupaten Kudus.

Ditetapkan di Kudus
pada tanggal 18 September 2023

BUPATI KUDUS,

ttd.

HARTOPO

Diundangkan di Kudus
pada tanggal 19 September 2023

Pj. SEKRETARIS DAERAH KABUPATEN KUDUS,

ttd.

REVLISIAN TO SUBEKTI

BERITA DAERAH KABUPATEN KUDUS TAHUN 2023 NOMOR 55

Salinan sesuai dengan aslinya
KEPALA BAGIAN HUKUM,

SAIFUL HUDA, SH.,MH.
Pembina Tk.I
NIP. 19670307 199203 1 012

Handwritten signature

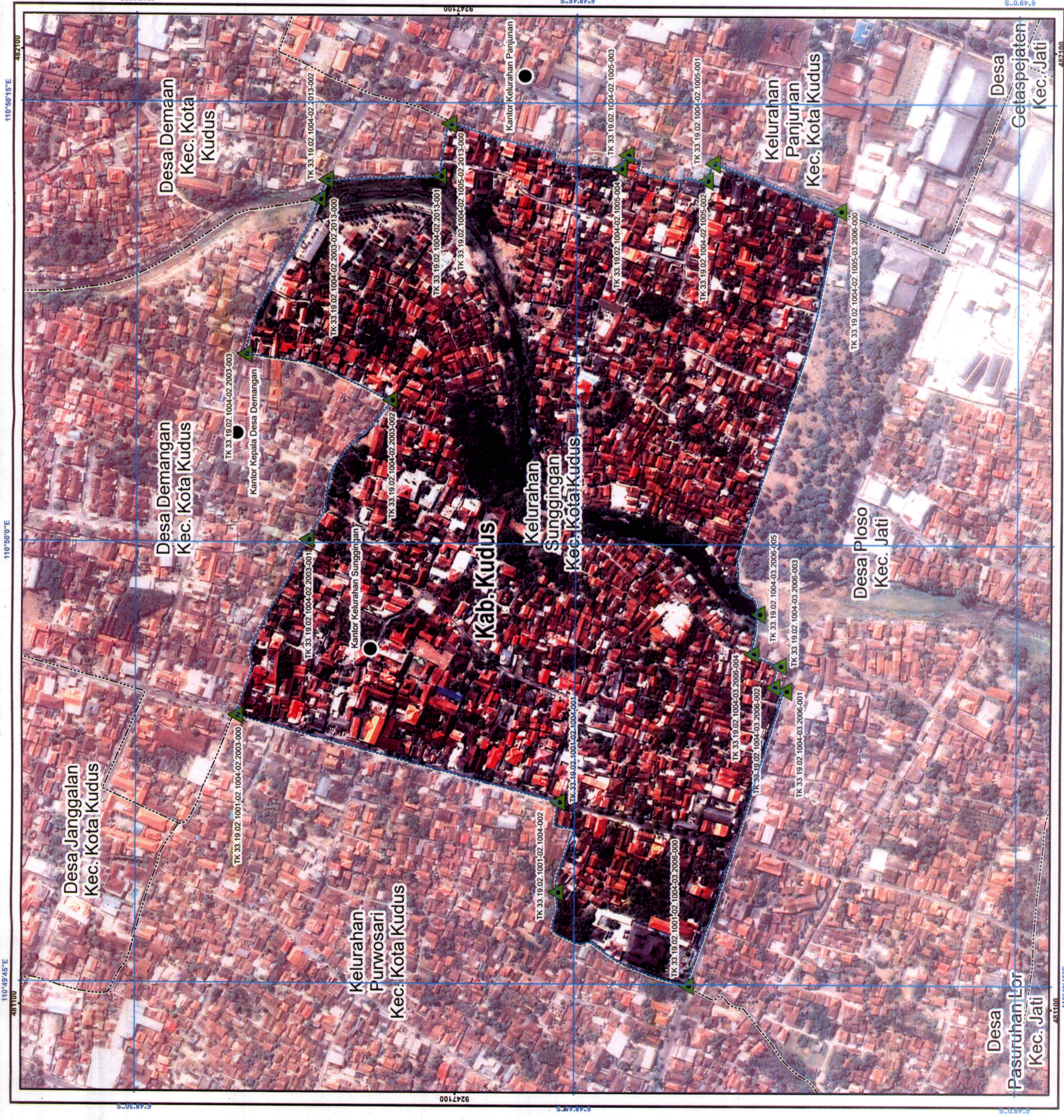

LAMPIRAN
PERATURAN BUPATI KUDUS
NOMOR 55 TAHUN 2023
TENTANG
BATAS WILAYAH KELURAHAN SUNGGINGAN KECAMATAN KOTA KUDUS

PETA BATAS

Kode Wilayah : 33.19.02.1004

KELURAHAN SUNGGINGAN
KECAMATAN KOTA KUDUS
KABUPATEN KUDUS
PROVINSI JAWA TENGAH

SKALA 1:3.800



PETUNJUK LETAK PETA

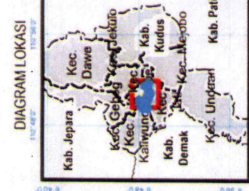
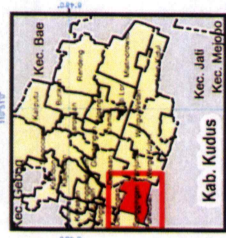

Sistem Proyeksi : Transverse Mercator
Sistem Grid : Grid Geografi dan Grid Universal Transverse Mercator
Datum Horizontal : SRGI 2013



DIBUAT DAN DITERBITKAN OLEH :
SEKRETARIAT DAERAH KABUPATEN KUDUS
Jln. Sempang Tujuh No.1, Kudus, Kode Pos 59313
Telp. (065) 4331000 Fax. (0291) 433500
Website: <http://kudus.go.id>
© Copyright 2022. All Rights Reserved.

- KETERANGAN**
- Titik Kartometrik
 - ▲ Fasilitas Umum dan Bangunan Lama
 - Batas Kabupaten/Kota
 - Batas Kecamatan
 - Batas Desa/Kelurahan

Daftar Titik Kartometrik

NO	TITIK KARTOMETRIK	KOORDINAT GEOMETRIK		KOORDINAT UTM	
		LURUT	MUTAK		X (m)
1	TK.33.19.02.1004-02.1004-02.2013-000	67.48.33.2097.45	110.50.51.111.88	924723.81	924723.81
2	TK.33.19.02.1004-02.1004-02.2013-001	67.48.33.2097.45	110.50.51.112.78	924723.79	924723.79
3	TK.33.19.02.1004-02.1004-02.2013-002	67.48.33.2097.45	110.50.51.113.68	924723.77	924723.77
4	TK.33.19.02.1004-02.1004-02.2013-003	67.48.33.2097.45	110.50.51.114.58	924723.75	924723.75
5	TK.33.19.02.1004-02.1004-02.2013-004	67.48.33.2097.45	110.50.51.115.48	924723.73	924723.73
6	TK.33.19.02.1004-02.1004-02.2013-005	67.48.33.2097.45	110.50.51.116.38	924723.71	924723.71
7	TK.33.19.02.1004-02.1004-02.2013-006	67.48.33.2097.45	110.50.51.117.28	924723.69	924723.69
8	TK.33.19.02.1004-02.1004-02.2013-007	67.48.33.2097.45	110.50.51.118.18	924723.67	924723.67
9	TK.33.19.02.1004-02.1004-02.2013-008	67.48.33.2097.45	110.50.51.119.08	924723.65	924723.65
10	TK.33.19.02.1004-02.1004-02.2013-009	67.48.33.2097.45	110.50.51.119.98	924723.63	924723.63
11	TK.33.19.02.1004-02.1004-02.2013-010	67.48.33.2097.45	110.50.51.120.88	924723.61	924723.61
12	TK.33.19.02.1004-02.1004-02.2013-011	67.48.33.2097.45	110.50.51.121.78	924723.59	924723.59
13	TK.33.19.02.1004-02.1004-02.2013-012	67.48.33.2097.45	110.50.51.122.68	924723.57	924723.57
14	TK.33.19.02.1004-02.1004-02.2013-013	67.48.33.2097.45	110.50.51.123.58	924723.55	924723.55
15	TK.33.19.02.1004-02.1004-02.2013-014	67.48.33.2097.45	110.50.51.124.48	924723.53	924723.53
16	TK.33.19.02.1004-02.1004-02.2013-015	67.48.33.2097.45	110.50.51.125.38	924723.51	924723.51
17	TK.33.19.02.1004-02.1004-02.2013-016	67.48.33.2097.45	110.50.51.126.28	924723.49	924723.49
18	TK.33.19.02.1004-02.1004-02.2013-017	67.48.33.2097.45	110.50.51.127.18	924723.47	924723.47
19	TK.33.19.02.1004-02.1004-02.2013-018	67.48.33.2097.45	110.50.51.128.08	924723.45	924723.45
20	TK.33.19.02.1004-02.1004-02.2013-019	67.48.33.2097.45	110.50.51.128.98	924723.43	924723.43
21	TK.33.19.02.1004-02.1004-02.2013-020	67.48.33.2097.45	110.50.51.129.88	924723.41	924723.41
22	TK.33.19.02.1004-02.1004-02.2013-021	67.48.33.2097.45	110.50.51.130.78	924723.39	924723.39
23	TK.33.19.02.1004-02.1004-02.2013-022	67.48.33.2097.45	110.50.51.131.68	924723.37	924723.37
24	TK.33.19.02.1004-02.1004-02.2013-023	67.48.33.2097.45	110.50.51.132.58	924723.35	924723.35
25	TK.33.19.02.1004-02.1004-02.2013-024	67.48.33.2097.45	110.50.51.133.48	924723.33	924723.33
26	TK.33.19.02.1004-02.1004-02.2013-025	67.48.33.2097.45	110.50.51.134.38	924723.31	924723.31
27	TK.33.19.02.1004-02.1004-02.2013-026	67.48.33.2097.45	110.50.51.135.28	924723.29	924723.29
28	TK.33.19.02.1004-02.1004-02.2013-027	67.48.33.2097.45	110.50.51.136.18	924723.27	924723.27
29	TK.33.19.02.1004-02.1004-02.2013-028	67.48.33.2097.45	110.50.51.137.08	924723.25	924723.25
30	TK.33.19.02.1004-02.1004-02.2013-029	67.48.33.2097.45	110.50.51.137.98	924723.23	924723.23
31	TK.33.19.02.1004-02.1004-02.2013-030	67.48.33.2097.45	110.50.51.138.88	924723.21	924723.21
32	TK.33.19.02.1004-02.1004-02.2013-031	67.48.33.2097.45	110.50.51.139.78	924723.19	924723.19
33	TK.33.19.02.1004-02.1004-02.2013-032	67.48.33.2097.45	110.50.51.140.68	924723.17	924723.17
34	TK.33.19.02.1004-02.1004-02.2013-033	67.48.33.2097.45	110.50.51.141.58	924723.15	924723.15
35	TK.33.19.02.1004-02.1004-02.2013-034	67.48.33.2097.45	110.50.51.142.48	924723.13	924723.13
36	TK.33.19.02.1004-02.1004-02.2013-035	67.48.33.2097.45	110.50.51.143.38	924723.11	924723.11
37	TK.33.19.02.1004-02.1004-02.2013-036	67.48.33.2097.45	110.50.51.144.28	924723.09	924723.09
38	TK.33.19.02.1004-02.1004-02.2013-037	67.48.33.2097.45	110.50.51.145.18	924723.07	924723.07
39	TK.33.19.02.1004-02.1004-02.2013-038	67.48.33.2097.45	110.50.51.146.08	924723.05	924723.05
40	TK.33.19.02.1004-02.1004-02.2013-039	67.48.33.2097.45	110.50.51.146.98	924723.03	924723.03
41	TK.33.19.02.1004-02.1004-02.2013-040	67.48.33.2097.45	110.50.51.147.88	924723.01	924723.01
42	TK.33.19.02.1004-02.1004-02.2013-041	67.48.33.2097.45	110.50.51.148.78	924722.99	924722.99
43	TK.33.19.02.1004-02.1004-02.2013-042	67.48.33.2097.45	110.50.51.149.68	924722.97	924722.97
44	TK.33.19.02.1004-02.1004-02.2013-043	67.48.33.2097.45	110.50.51.150.58	924722.95	924722.95
45	TK.33.19.02.1004-02.1004-02.2013-044	67.48.33.2097.45	110.50.51.151.48	924722.93	924722.93
46	TK.33.19.02.1004-02.1004-02.2013-045	67.48.33.2097.45	110.50.51.152.38	924722.91	924722.91
47	TK.33.19.02.1004-02.1004-02.2013-046	67.48.33.2097.45	110.50.51.153.28	924722.89	924722.89
48	TK.33.19.02.1004-02.1004-02.2013-047	67.48.33.2097.45	110.50.51.154.18	924722.87	924722.87
49	TK.33.19.02.1004-02.1004-02.2013-048	67.48.33.2097.45	110.50.51.155.08	924722.85	924722.85
50	TK.33.19.02.1004-02.1004-02.2013-049	67.48.33.2097.45	110.50.51.155.98	924722.83	924722.83
51	TK.33.19.02.1004-02.1004-02.2013-050	67.48.33.2097.45	110.50.51.156.88	924722.81	924722.81
52	TK.33.19.02.1004-02.1004-02.2013-051	67.48.33.2097.45	110.50.51.157.78	924722.79	924722.79
53	TK.33.19.02.1004-02.1004-02.2013-052	67.48.33.2097.45	110.50.51.158.68	924722.77	924722.77
54	TK.33.19.02.1004-02.1004-02.2013-053	67.48.33.2097.45	110.50.51.159.58	924722.75	924722.75
55	TK.33.19.02.1004-02.1004-02.2013-054	67.48.33.2097.45	110.50.51.160.48	924722.73	924722.73
56	TK.33.19.02.1004-02.1004-02.2013-055	67.48.33.2097.45	110.50.51.161.38	924722.71	924722.71
57	TK.33.19.02.1004-02.1004-02.2013-056	67.48.33.2097.45	110.50.51.162.28	924722.69	924722.69
58	TK.33.19.02.1004-02.1004-02.2013-057	67.48.33.2097.45	110.50.51.163.18	924722.67	924722.67
59	TK.33.19.02.1004-02.1004-02.2013-058	67.48.33.2097.45	110.50.51.164.08	924722.65	924722.65
60	TK.33.19.02.1004-02.1004-02.2013-059	67.48.33.2097.45	110.50.51.164.98	924722.63	924722.63
61	TK.33.19.02.1004-02.1004-02.2013-060	67.48.33.2097.45	110.50.51.165.88	924722.61	924722.61
62	TK.33.19.02.1004-02.1004-02.2013-061	67.48.33.2097.45	110.50.51.166.78	924722.59	924722.59
63	TK.33.19.02.1004-02.1004-02.2013-062	67.48.33.2097.45	110.50.51.167.68	924722.57	924722.57
64	TK.33.19.02.1004-02.1004-02.2013-063	67.48.33.2097.45	110.50.51.168.58	924722.55	924722.55
65	TK.33.19.02.1004-02.1004-02.2013-064	67.48.33.2097.45	110.50.51.169.48	924722.53	924722.53
66	TK.33.19.02.1004-02.1004-02.2013-065	67.48.33.2097.45	110.50.51.170.38	924722.51	924722.51
67	TK.33.19.02.1004-02.1004-02.2013-066	67.48.33.2097.45	110.50.51.171.28	924722.49	924722.49
68	TK.33.19.02.1004-02.1004-02.2013-067	67.48.33.2097.45	110.50.51.172.18	924722.47	924722.47
69	TK.33.19.02.1004-02.1004-02.2013-068	67.48.33.2097.45	110.50.51.173.08	924722.45	924722.45
70	TK.33.19.02.1004-02.1004-02.2013-069	67.48.33.2097.45	110.50.51.173.98	924722.43	924722.43
71	TK.33.19.02.1004-02.1004-02.2013-070	67.48.33.2097.45	110.50.51.174.88	924722.41	924722.41
72	TK.33.19.02.1004-02.1004-02.2013-071	67.48.33.2097.45	110.50.51.175.78	924722.39	924722.39
73	TK.33.19.02.1004-02.1004-02.2013-072	67.48.33.2097.45	110.50.51.176.68	924722.37	924722.37
74	TK.33.19.02.1004-02.1004-02.2013-073	67.48.33.2097.45	110.50.51.177.58	924722.35	924722.35
75	TK.33.19.02.1004-02.1004-02.2013-074	67.48.33.2097.45	110.50.51.178.48	924722.33	924722.33
76	TK.33.19.02.1004-02.1004-02.2013-075	67.48.33.2097.45	110.50.51.179.38	924722.31	924722.31
77	TK.33.19.02.1004-02.1004-02.2013-076	67.48.33.2097.45	110.50.51.180.28	924722.29	924722.29
78	TK.33.19.02.1004-02.1004-02.2013-077	67.48.33.2097.45	110.50.51.181.18	924722.27	924722.27
79	TK.33.19.02.1004-02.1004-02.2013-078	67.48.33.2097.45	110.50.51.182.08	924722.25	924722.25
80	TK.33.19.02.1004-02.1004-02.2013-079	67.48.33.2097.45	110.50.51.182.98	924722.23	924722.23
81	TK.33.19.02.1004-02.1004-02.2013-080	67.48.33.2097.45	110.50.51.183.88	924722.21	924722.21
82	TK.33.19.02.1004-02.1004-02.2013-081	67.48.33.2097.45	110.50.51.184.78	924722.19	924722.19
83	TK.33.19.02.1004-02.1004-02.2013-082	67.48.33.2097.45	110.50.51.185.68	924722.17	924722.17
84	TK.33.19.02.1004-02.1004-02.2013-083	67.48.33.2097.45	110.50.51.186.58	924722.15	924722.15
85	TK.33.19.02.1004-02.1004-02.2013-084	67.48.33.2097.45	110.50.51.187.48	924722.13	924722.13
86	TK.33.19.02.1004-02.1004-02.2013-085	67.48.33.2097.45	110.50.51.188.38	924722.11	924722.11
87	TK.33.19.02.1004-02.1004-02.2013-086	67.48.33.2097.45	110.50.51.189.28	924722.09	924722.09
88	TK.33.19.02.1004-02.1004-02.2013-087	67.48.33.2097.45	110.50.51.190.18	924722.07	924722.07
89	TK.33.19.02.1004-02.1004-02.2013-088	67.48.33.2097.45	110.50.51.191.08	924722.05	924722.05
90	TK.33.19.02.1004-02.1004-02.2013-089	67.48.33.2097.45	110.50.51.191.98	924722.03	924722.03
91	TK.33.19.02.1004-02.1004-02.2013-090	67.48.33.2097.45	110.50.51.192.88	924722.01	924722.01
92	TK.33.19.0				