



BUPATI KUDUS
PROVINSI JAWA TENGAH
PERATURAN BUPATI KUDUS
NOMOR 46 TAHUN 2023

TENTANG

BATAS WILAYAH DESA WATES KECAMATAN UNDAAN

DENGAN RAHMAT TUHAN YANG MAHA ESA

BUPATI KUDUS,

- Menimbang : a. bahwa dalam rangka tertib administrasi pemerintahan dan memberikan kepastian hukum terhadap batas wilayah Desa, telah dilakukan penetapan dan penegasan batas wilayah Desa Wates Kecamatan Undaan yang dituangkan dalam Berita Acara;
- b. bahwa berdasarkan ketentuan Pasal 9 ayat (3) Peraturan Menteri Dalam Negeri Nomor 45 Tahun 2016 tentang Pedoman Penetapan dan Penegasan Batas Desa, Bupati menetapkan Batas Desa hasil penetapan dan penegasan Batas Desa dengan Peraturan Bupati;
- c. bahwa berdasarkan pertimbangan sebagaimana dimaksud dalam huruf a dan huruf b, perlu menetapkan Peraturan Bupati tentang Batas Wilayah Desa Wates Kecamatan Undaan;
- Mengingat : 1. Pasal 18 ayat 6 Undang-Undang Dasar Negara Republik Indonesia Tahun 1945;
2. Undang-Undang Nomor 13 Tahun 1950 tentang Pembentukan Daerah-Daerah Kabupaten dalam Lingkungan Propinsi Jawa Tengah;
3. Undang-Undang Nomor 6 Tahun 2014 tentang Desa (Lembaran Negara Republik Indonesia Tahun 2014 Nomor 7, Tambahan Lembaran Negara Republik Indonesia Nomor 5495), sebagaimana telah diubah beberapa kali terakhir dengan Undang-Undang Nomor 6 Tahun 2023 tentang Penetapan Peraturan Pemerintah Pengganti Undang-Undang Nomor 2 Tahun 2022 tentang Cipta Kerja menjadi Undang-Undang (Lembaran Negara Republik Indonesia Tahun 2023 Nomor 41, Tambahan Lembaran Negara Republik Indonesia Nomor 6856);

Handwritten signature

4. Undang-Undang Nomor 23 Tahun 2014 tentang Pemerintahan Daerah (Lembaran Negara Republik Indonesia Tahun 2014 Nomor 244, Tambahan Lembaran Negara Republik Indonesia Nomor 5587), sebagaimana telah diubah beberapa kali terakhir dengan Undang-Undang Nomor 6 Tahun 2023 tentang Penetapan Peraturan Pemerintah Pengganti Undang-Undang Nomor 2 Tahun 2022 tentang Cipta Kerja menjadi Undang-Undang (Lembaran Negara Republik Indonesia Tahun 2023 Nomor 41, Tambahan Lembaran Negara Republik Indonesia Nomor 6856);
5. Undang-Undang Nomor 11 Tahun 2023 tentang Provinsi Jawa Tengah (Lembaran Negara Republik Indonesia Tahun 2023 Nomor 58, Tambahan Lembaran Negara Republik Indonesia Nomor 6867)
6. Peraturan Pemerintah Nomor 43 Tahun 2014 tentang Peraturan Pelaksanaan Undang-Undang Nomor 6 Tahun 2014 tentang Desa (Lembaran Negara Republik Indonesia Tahun 2014 Nomor 123, Tambahan Lembaran Negara Republik Indonesia Nomor 5539), sebagaimana telah diubah beberapa kali terakhir dengan dengan Peraturan Pemerintah Nomor 11 Tahun 2019 tentang Perubahan Kedua atas Peraturan Pemerintah Nomor 43 Tahun 2014 tentang Peraturan Pelaksanaan Undang-Undang Nomor 6 Tahun 2014 tentang Desa (Lembaran Negara Republik Indonesia Tahun 2019 Nomor 41, Tambahan Lembaran Negara Republik Indonesia Nomor 6321);
7. Peraturan Menteri Dalam Negeri Nomor 45 Tahun 2016 tentang Pedoman Penetapan dan Penegasan Batas Desa (Berita Negara Republik Indonesia Tahun 2016 Nomor 1038);
8. Peraturan Daerah Kabupaten Kudus Nomor 1 Tahun 2015 tentang Pembentukan, Penghapusan, Penggabungan, dan Perubahan Status Desa menjadi Kelurahan atau Kelurahan menjadi Desa (Lembaran Daerah Kabupaten Kudus Tahun 2015 Nomor 1, Tambahan Lembaran Daerah Kabupaten Kudus Nomor 181), sebagaimana telah diubah dengan Peraturan Daerah Kabupaten Kudus Nomor 7 Tahun 2017 tentang Perubahan atas Peraturan Daerah Kabupaten Kudus Nomor 1 Tahun 2015 tentang Pembentukan, Penghapusan, Penggabungan, dan Perubahan Status Desa menjadi Kelurahan atau Kelurahan menjadi Desa (Lembaran Daerah Kabupaten Kudus Tahun 2017 Nomor 7, Tambahan Lembaran Daerah Kabupaten Kudus Nomor 200);

MEMUTUSKAN:

Menetapkan : PERATURAN BUPATI TENTANG BATAS WILAYAH DESA WATES KECAMATAN UNDAAN.

BAB I

KETENTUAN UMUM

Pasal 1

Dalam Peraturan Bupati ini yang dimaksud dengan:

1. Bupati adalah Bupati Kudus.
2. Kecamatan adalah bagian wilayah dari Daerah yang dipimpin oleh Camat.
3. Desa adalah kesatuan masyarakat hukum yang memiliki batas wilayah yang berwenang untuk mengatur dan mengurus urusan pemerintahan, kepentingan masyarakat setempat berdasarkan prakarsa masyarakat, hak asal usul, dan/atau hak tradisional yang diakui dan dihormati dalam sistem pemerintahan Negara Kesatuan Republik Indonesia.
4. Batas adalah tanda pemisah antara Desa yang bersebelahan baik berupa batas alam maupun batas buatan.
5. Batas Desa adalah pembatas wilayah administrasi pemerintahan antar Desa yang merupakan rangkaian titik-titik koordinat yang berada pada permukaan bumi dapat berupa tanda-tanda alam seperti igir/punggung gunung/pegunungan (*watershed*), median sungai dan/atau unsur buatan di lapangan yang dituangkan dalam bentuk peta.
6. Peta Batas Desa adalah peta yang menyajikan semua unsur batas dan unsur lainnya, seperti pilar batas, garis batas, toponimi perairan dan transportasi.
7. Titik Kartometrik yang selanjutnya disingkat TK adalah titik koordinat batas yang ditentukan berdasarkan pengukuran atau penghitungan posisi titik dengan menggunakan peta dasar dan peta lain sebagai pelengkap.
8. Lintang Selatan yang selanjutnya disingkat LS adalah garis lintang yang berada di sebelah selatan khatulistiwa.
9. Bujur Timur yang selanjutnya disingkat BT adalah garis bujur yang berada di sebelah timur *Greenwich*.

Pasal 2

Maksud ditetapkannya Peraturan Bupati ini adalah untuk memberikan pedoman dan landasan hukum terkait batas wilayah administrasi Desa Wates Kecamatan Undaan guna penyelenggaraan pemerintahan, pelaksanaan pembangunan, pembinaan kemasyarakatan dan pemberdayaan masyarakat.

Pasal 3

Tujuan ditetapkannya Peraturan Bupati ini adalah untuk mewujudkan tertib administrasi pemerintahan dan kepastian hukum terhadap batas wilayah Desa Wates Kecamatan Undaan.

BAB II

BATAS DESA WATES

Pasal 4

Batas Desa Wates Kecamatan Undaan adalah sebagai berikut:

- a. sebelah utara, yaitu Desa Ngemplak Kecamatan Undaan;
- b. sebelah timur, yaitu Desa Larikrejo Kecamatan Undaan;
- c. sebelah selatan, meliputi Desa Undaan Lor dan Desa Larikrejo Kecamatan Undaan; dan
- d. sebelah barat, yaitu Kabupaten Demak.

Pasal 5

Batas Desa Wates Kecamatan Undaan sebagaimana dimaksud dalam Pasal 4 ditetapkan dengan koordinat batas desa sebagai berikut :

- a. Batas Desa Wates dengan Desa Ngemplak Kecamatan Undaan sebagai berikut :
 1. dimulai dari TK 33.19.04.2013-04.2014-33.21-000 dengan koordinat $6^{\circ} 51' 39,091''$ LS dan $110^{\circ} 49' 45,735''$ BT yang merupakan simpul batas antara Desa Wates, Desa Ngemplak Kecamatan Undaan dan Kabupaten Demak, lalu dilanjutkan mengarah ke tenggara mengikuti batas bidang pemukiman sampai pada TK 33.19.04.2013-04.2014-001 dengan koordinat $6^{\circ} 51' 40,702''$ LS dan $110^{\circ} 49' 50,989''$ BT yang terletak pada as Jalan Kudus - Purwodadi;
 2. dari TK 33.19.04.2013-04.2014-001 dilanjutkan mengarah ke tenggara menyusuri as saluran air sampai pada TK 33.19.04.2013-04.2014-002 dengan koordinat $6^{\circ} 51' 44,781''$ LS dan $110^{\circ} 50' 0,907''$ BT yang terletak pada as saluran air sekunder;
 3. dari TK 33.19.04.2013-04.2014-002 dilanjutkan mengarah ke tenggara mengikuti batas bidang pertanian sejauh kurang lebih 670 (enam ratus tujuh puluh) meter dilanjutkan kearah barat laut sejauh kurang lebih 29 (dua puluh sembilan) meter sampai pada TK 33.19.04.2013-04.2014-003 dengan koordinat $6^{\circ} 51' 53,489''$ LS dan $110^{\circ} 50' 20,202''$ BT yang terletak pada as jalan usaha tani;
 4. dari TK 33.19.04.2013-04.2014-003 dilanjutkan mengarah ke tenggara mengikuti sisi barat daya jalan usaha tani sampai pada TK 33.19.04.2013-04.2014-004 dengan koordinat $6^{\circ} 52' 0,643''$ LS dan $110^{\circ} 50' 47,735''$ BT yang terletak pada sisi barat daya jalan usaha tani;

5. dari TK 33.19.04.2013-04.2014-004 dilanjutkan mengarah ke barat daya mengikuti batas bidang pertanian sampai pada TK 33.19.04.2013-04.2014-005 dengan koordinat $6^{\circ} 52' 10,314''$ LS dan $110^{\circ} 50' 42,838''$ BT yang terletak pada batas bidang pertanian;
6. dari TK 33.19.04.2013-04.2014-005 dilanjutkan mengarah ke tenggara mengikuti batas bidang pertanian sampai pada TK 33.19.04.2013-04.2014-006 dengan koordinat $6^{\circ} 52' 11,521''$ LS dan $110^{\circ} 50' 46,804''$ BT yang terletak pada batas bidang pertanian;
7. dari TK 33.19.04.2013-04.2014-006 dilanjutkan mengarah ke barat daya mengikuti batas bidang pertanian sampai pada TK 33.19.04.2013-04.2014-007 dengan koordinat $6^{\circ} 52' 15,609''$ LS dan $110^{\circ} 50' 45,918''$ BT yang terletak pada as jalan usaha tani;
8. dari TK 33.19.04.2013-04.2014-007 dilanjutkan mengarah ke barat daya mengikuti batas bidang pertanian sejauh kurang lebih 6 m kemudian ke arah tenggara sejauh kurang lebih 17 m sampai pada TK 33.19.04.2013-04.2014-008 dengan koordinat $6^{\circ} 52' 15,906''$ LS dan $110^{\circ} 50' 46,420''$ BT yang terletak pada as saluran irigasi;
9. dari TK 33.19.04.2013-04.2014-008 dilanjutkan mengarah ke barat daya mengikuti batas bidang pertanian sampai pada TK 33.19.04.2013-04.2014-009 dengan koordinat $6^{\circ} 52' 23,180''$ LS dan $110^{\circ} 50' 44,787''$ BT yang terletak pada batas bidang pertanian;
10. dari TK 33.19.04.2013-04.2014-009 dilanjutkan mengarah ke tenggara mengikuti batas bidang pertanian sejauh kurang lebih 31 (tiga puluh satu) meter kemudian ke arah barat daya sejauh kurang lebih 63 (enam puluh tiga) meter sampai pada TK 33.19.04.2013-04.2014-010 dengan koordinat $6^{\circ} 52' 25,506''$ LS dan $110^{\circ} 50' 45,088''$ BT yang terletak pada batas bidang pertanian;
11. dari TK 33.19.04.2013-04.2014-010 dilanjutkan mengarah ke tenggara mengikuti batas bidang pertanian sejauh kurang lebih 53 (lima puluh tiga) meter kemudian ke arah barat daya sejauh kurang lebih 50 (lima puluh) meter sampai pada TK 33.19.04.2013-04.2014-011 dengan koordinat $6^{\circ} 52' 27,811''$ LS dan $110^{\circ} 50' 46,122''$ BT yang terletak pada batas bidang pertanian;
12. dari TK 33.19.04.2013-04.2014-011 dilanjutkan mengarah ke tenggara mengikuti batas bidang pertanian sampai pada TK 33.19.04.2013-04.2014-012 dengan koordinat $6^{\circ} 52' 35,428''$ LS dan $110^{\circ} 51' 2,201''$ BT yang terletak pada batas bidang pertanian;
13. dari TK 33.19.04.2013-04.2014-012 dilanjutkan mengarah ke barat daya mengikuti batas bidang pertanian sampai pada TK 33.19.04.2013-04.2014-013 dengan koordinat $6^{\circ} 52' 38,231''$ LS dan $110^{\circ} 51' 1,028''$ BT yang terletak pada batas bidang pertanian;

14. dari TK 33.19.04.2013-04.2014-013 dilanjutkan mengarah ke tenggara mengikuti batas bidang pertanian sejauh kurang lebih 191 (seratus sembilan puluh satu) meter kemudian ke arah timur laut sejauh kurang lebih 28 (dua puluh delapan) meter dilanjutkan ke arah tenggara sejauh kurang lebih 285 (dua ratus delapan puluh lima) meter sampai pada TK 33.19.04.2013-04.2014-014 dengan koordinat $6^{\circ} 52' 42,874''$ LS dan $110^{\circ} 51' 15,313''$ BT yang terletak pada batas bidang pertanian;
 15. dari TK 33.19.04.2013-04.2014-014 dilanjutkan mengarah ke barat daya mengikuti batas bidang pertanian sampai pada TK 33.19.04.2013-04.2014-015 dengan koordinat $6^{\circ} 52' 48,479''$ LS dan $110^{\circ} 51' 12,372''$ BT yang terletak pada as Jalan Wates - Larikrejo;
 16. dari TK 33.19.04.2013-04.2014-015 dilanjutkan mengarah ke tenggara mengikuti as Jalan Wates - Larikrejo sampai pada TK 33.19.04.2013-04.2014-016 dengan koordinat $6^{\circ} 52' 52,970''$ LS dan $110^{\circ} 51' 20,098''$ BT yang terletak pada as pertigaan Jalan Wates - Larikrejo - Karangrowo;
 17. dari TK 33.19.04.2013-04.2014-016 dilanjutkan mengarah ke timur laut mengikuti as Jalan Wates - Karangrowo sampai pada TK 33.19.04.2013-04.2014-017 dengan koordinat $6^{\circ} 52' 53,493''$ LS dan $110^{\circ} 51' 23,604''$ BT yang terletak pada as Jalan Wates - Karangrowo; dan
 18. dari TK 33.19.04.2013-04.2014-017 dilanjutkan mengarah ke selatan mengikuti batas bidang pertanian sampai pada TK 33.19.04.2011-04.2013-04.2014-000 dengan koordinat $6^{\circ} 52' 55,755''$ LS dan $110^{\circ} 51' 23,045''$ BT yang terletak pada simpul batas antara Desa Larikrejo, Desa Wates dan Desa Ngeplak Kecamatan Undaan.
- b. Batas Desa Wates dengan Desa Larikrejo Kecamatan Undaan sebagai berikut :
1. dimulai dari TK 33.19.04.2011-04.2012-04.2013-000 dengan koordinat $6^{\circ} 53' 3,613''$ LS dan $110^{\circ} 50' 37,496''$ BT yang merupakan simpul batas antara Desa Larikrejo, Desa Undaan Lor dan Desa Wates Kecamatan Undaan, lalu dilanjutkan mengarah ke tenggara mengikuti sisi timur laut Jalan Usaha Tani Larikrejo sampai pada TK 33.19.04.2011-04.2013-001 dengan koordinat $6^{\circ} 53' 11,193''$ LS dan $110^{\circ} 50' 54,494''$ BT yang terletak pada as saluran air;
 2. dari TK 33.19.04.2011-04.2013-001 dilanjutkan mengarah ke tenggara mengikuti batas bidang pertanian sampai pada TK 33.19.04.2011-04.2013-002 dengan koordinat $6^{\circ} 53' 15,689''$ LS dan $110^{\circ} 51' 7,825''$ BT yang terletak pada batas bidang pertanian;
 3. dari TK 33.19.04.2011-04.2013-002 dilanjutkan mengarah ke timur laut mengikuti batas bidang pertanian sampai pada TK 33.19.04.2011-04.2013-003 dengan koordinat $6^{\circ} 53' 10,915''$ LS dan $110^{\circ} 51' 9,098''$ BT yang terletak pada batas bidang pertanian;

4. dari TK 33.19.04.2011-04.2013-003 dilanjutkan mengarah ke timur laut mengikuti batas bidang pertanian sampai pada TK 33.19.04.2011-04.2013-004 dengan koordinat $6^{\circ} 53' 9,772''$ LS dan $110^{\circ} 51' 17,789''$ BT yang terletak pada batas bidang pemukiman;
 5. dari TK 33.19.04.2011-04.2013-004 dilanjutkan mengarah ke timur laut mengikuti batas bidang pemukiman sampai pada TK 33.19.04.2011-04.2013-005 dengan koordinat $6^{\circ} 53' 8,731''$ LS dan $110^{\circ} 51' 22,677''$ BT yang terletak pada as Jalan Wates - Kalioso;
 6. dari TK 33.19.04.2011-04.2013-005 dilanjutkan mengarah ke utara mengikuti as Jalan Wates - Kalioso sampai pada TK 33.19.04.2011-04.2013-006 dengan koordinat $6^{\circ} 53' 3,946''$ LS dan $110^{\circ} 51' 21,418''$ BT yang terletak pada as Jalan Wates - Kalioso;
 7. dari TK 33.19.04.2011-04.2013-006 dilanjutkan mengarah ke utara mengikuti as Jalan Wates - Kalioso sampai pada TK 33.19.04.2011-04.2013-007 dengan koordinat $6^{\circ} 52' 55,166''$ LS dan $110^{\circ} 51' 20,497''$ BT yang terletak pada as Jalan Wates - Kalioso; dan
 8. dari TK 33.19.04.2011-04.2013-007 dilanjutkan mengarah ke timur mengikuti batas bidang sampai pada TK 33.19.04.2011-04.2013-04.2014-000 dengan koordinat $6^{\circ} 52' 55,755''$ LS dan $110^{\circ} 51' 23,045''$ BT yang terletak pada simpul batas antara Desa Larikrejo, Desa Wates dan Desa Ngemplak Kecamatan Undaan.
- c. Batas Desa Wates dengan Desa Undaan Lor Kecamatan Undaan sebagai berikut :
1. dimulai dari TK 33.19.04.2012-04.2013-33.20-000 dengan koordinat $6^{\circ} 51' 44,021''$ LS dan $110^{\circ} 49' 21,504''$ BT yang merupakan simpul batas antara Desa Wates, Desa Undaan Lor Kecamatan Undaan dan Kabupaten Demak, lalu dilanjutkan mengarah ke tenggara mengikuti batas bidang pertanian sampai pada TK 33.19.04.2012-04.2013-001 dengan koordinat $6^{\circ} 51' 46,216''$ LS dan $110^{\circ} 49' 22,423''$ BT yang terletak pada as jalan pertanian;
 2. dari TK 33.19.04.2012-04.2013-001 dilanjutkan mengarah ke tenggara mengikuti as Jalan Punden Jago sampai pada TK 33.19.04.2012-04.2013-002 dengan koordinat $6^{\circ} 51' 53,220''$ LS dan $110^{\circ} 49' 31,969''$ BT yang terletak pada as Jalan Punden Jago;
 3. dari TK 33.19.04.2012-04.2013-002 dilanjutkan mengarah ke tenggara mengikuti sisi barat daya Jalan Punden Jago sampai pada TK 33.19.04.2012-04.2013-003 dengan koordinat $6^{\circ} 51' 58,959''$ LS dan $110^{\circ} 49' 32,619''$ BT yang terletak pada as Jalan Kudus - Purwodadi;
 4. dari TK 33.19.04.2012-04.2013-003 dilanjutkan mengarah ke tenggara mengikuti batas bidang sampai pada TK 33.19.04.2012-04.2013-004 dengan koordinat $6^{\circ} 52' 0,670''$ LS dan $110^{\circ} 49' 35,352''$ BT yang terletak pada batas bidang pertanian;

5. dari TK 33.19.04.2012-04.2013-004 dilanjutkan mengarah ke selatan mengikuti as jalan pemukiman sampai pada TK 33.19.04.2012-04.2013-005 dengan koordinat $6^{\circ} 52' 6,837''$ LS dan $110^{\circ} 49' 34,113''$ BT yang terletak pada batas bidang pemukiman;
6. dari TK 33.19.04.2012-04.2013-005 dilanjutkan mengarah ke tenggara mengikuti batas bidang pertanian sampai pada TK 33.19.04.2012-04.2013-006 dengan koordinat $6^{\circ} 52' 8,567''$ LS dan $110^{\circ} 49' 36,321''$ BT yang terletak pada as tanggul;
7. dari TK 33.19.04.2012-04.2013-006 dilanjutkan mengarah ke tenggara mengikuti batas bidang pertanian sampai pada TK 33.19.04.2012-04.2013-007 dengan koordinat $6^{\circ} 52' 8,827''$ LS dan $110^{\circ} 49' 37,221''$ BT yang terletak pada batas bidang pertanian;
8. dari TK 33.19.04.2012-04.2013-007 dilanjutkan mengarah ke tenggara mengikuti batas bidang pertanian sampai pada TK 33.19.04.2012-04.2013-008 dengan koordinat $6^{\circ} 52' 12,002''$ LS dan $110^{\circ} 49' 42,606''$ BT yang terletak pada batas bidang pertanian;
9. dari TK 33.19.04.2012-04.2013-008 dilanjutkan mengarah ke barat daya mengikuti batas bidang pertanian sejauh kurang lebih 40 (empat puluh) meter kemudian ke arah tenggara sejauh kurang lebih 23 (dua puluh tiga) meter dilanjutkan ke arah barat daya sejauh kurang lebih 200 (dua ratus) meter sampai pada TK 33.19.04.2012-04.2013-009 dengan koordinat $6^{\circ} 52' 18,669''$ LS dan $110^{\circ} 49' 39,632''$ BT yang terletak pada sisi timur laut Jalan Usaha Tani Kedungrejo 1;
10. dari TK 33.19.04.2012-04.2013-009 dilanjutkan mengarah ke tenggara mengikuti sisi timur laut Jalan Usaha Tani Kedungrejo 1 sampai pada TK 33.19.04.2012-04.2013-010 dengan koordinat $6^{\circ} 52' 44,066''$ LS dan $110^{\circ} 50' 10,547''$ BT yang terletak pada sisi timur laut Jalan Usaha Tani Kedungrejo 1;
11. dari TK 33.19.04.2012-04.2013-010 dilanjutkan mengarah ke timur laut mengikuti batas bidang pertanian sejauh kurang lebih 65 (enam puluh lima) meter kemudian ke arah tenggara sejauh kurang lebih 125 (seratus dua puluh lima) meter dilanjutkan ke arah timur laut sejauh kurang lebih 83 (delapan puluh tiga) meter sampai pada TK 33.19.04.2012-04.2013-011 dengan koordinat $6^{\circ} 52' 42,901''$ LS dan $110^{\circ} 50' 16,121''$ BT yang terletak pada sisi barat daya Jalan Blok Lanjaman;
12. dari TK 33.19.04.2012-04.2013-011 dilanjutkan mengarah ke tenggara mengikuti sisi timur laut Jalan Blok Lanjaman sampai pada TK 33.19.04.2012-04.2013-012 dengan koordinat $6^{\circ} 52' 46,798''$ LS dan $110^{\circ} 50' 18,331''$ BT yang terletak pada as pertigaan Jalan Blok Lanjaman - Jalan Usaha Tani Kedungrejo 1;

13. dari TK 33.19.04.2012-04.2013-012 dilanjutkan mengarah ke tenggara mengikuti sisi timur laut Jalan Usaha Tani Kedungrejo 1 sampai pada TK 33.19.04.2012-04.2013-013 dengan koordinat $6^{\circ} 52' 49,933''$ LS dan $110^{\circ} 50' 20,087''$ BT yang terletak pada sisi timur laut Jalan Usaha Tani Kedungrejo 1;
 14. dari TK 33.19.04.2012-04.2013-013 dilanjutkan mengarah ke timur laut mengikuti batas bidang pertanian sampai pada TK 33.19.04.2012-04.2013-014 dengan koordinat $6^{\circ} 52' 49,671''$ LS dan $110^{\circ} 50' 25,198''$ BT yang terletak pada batas bidang pertanian;
 15. dari TK 33.19.04.2012-04.2013-014 dilanjutkan mengarah ke barat daya mengikuti batas bidang pertanian sampai pada TK 33.19.04.2012-04.2013-015 dengan koordinat $6^{\circ} 52' 52,199''$ LS dan $110^{\circ} 50' 24,117''$ BT yang terletak pada batas bidang pertanian;
 16. dari TK 33.19.04.2012-04.2013-015 dilanjutkan mengarah ke tenggara mengikuti batas bidang pertanian sampai pada TK 33.19.04.2012-04.2013-016 dengan koordinat $6^{\circ} 52' 59,137''$ LS dan $110^{\circ} 50' 38,587''$ BT yang terletak pada batas bidang pertanian; dan
 17. dari TK 33.19.04.2012-04.2013-016 dilanjutkan mengarah ke selatan mengikuti batas bidang pertanian sampai pada TK 33.19.04.2011-04.2012-04.2013-000 dengan koordinat $6^{\circ} 53' 3,613''$ LS dan $110^{\circ} 50' 37,496''$ BT yang terletak pada simpul batas antara Desa Larikrejo, Desa Undaan Lor dan Desa Wates Kecamatan Undaan.
- d. Ketentuan mengenai Batas Desa Wates Kecamatan Undaan dengan Kabupaten Demak berdasarkan pada ketentuan peraturan perundang-undangan yang mengatur tentang Batas Daerah Kabupaten Kudus dengan Kabupaten Demak.

Pasal 6

Peta Batas dan Daftar Titik Koordinat sebagaimana dimaksud dalam Pasal 5 tercantum dalam Lampiran yang merupakan bagian tidak terpisahkan dari Peraturan Bupati ini.

BAB III

PENYELESAIAN PERSELISIHAN BATAS DESA

Pasal 7

Dalam hal terjadi perselisihan batas antara Desa Wates dengan Desa disekitarnya, dilakukan penyelesaian perselisihan batas sesuai ketentuan peraturan perundang-undangan.

BAB IV

KETENTUAN LAIN-LAIN

Pasal 8

Batas Desa Wates Kecamatan Undaan merupakan penentuan batas-batas wilayah antara Desa Wates dengan Desa disekitarnya secara administratif dengan tidak:

- a. mengubah;
- b. mengurangi;
- c. menambah; dan/atau
- d. menghapus,

luasan atau batas-batas kawasan tertentu, hak atas tanah, hak ulayat, dan/atau hak adat yang ada pada masyarakat.

Pasal 9

Dalam hal Pemerintah Daerah dan/atau Pemerintah Desa membangun Pilar Batas Utama dan/atau Pilar Acuan Batas Utama dilaksanakan sesuai ketentuan peraturan perundang-undangan.

BAB V

KETENTUAN PENUTUP

Pasal 10

Peraturan Bupati ini mulai berlaku pada tanggal diundangkan.

Agar setiap orang mengetahuinya, memerintahkan pengundangan Peraturan Bupati ini dengan penempatannya dalam Berita Daerah Kabupaten Kudus.

Ditetapkan di Kudus
pada tanggal 18 September 2023

BUPATI KUDUS

ttd.

HARTOPO

Diundangkan di Kudus
pada tanggal **19 September 2023**

Pj. SEKRETARIS DAERAH KABUPATEN KUDUS,

ttd.

REVLISIANTO SUBEKTI

Salinan sesuai dengan aslinya
KEPALA BAGIAN HUKUM,

SAIFUL HUDA, SH.,MH.
Pembina Tk.I

NIP. 19670307 199203 1 012

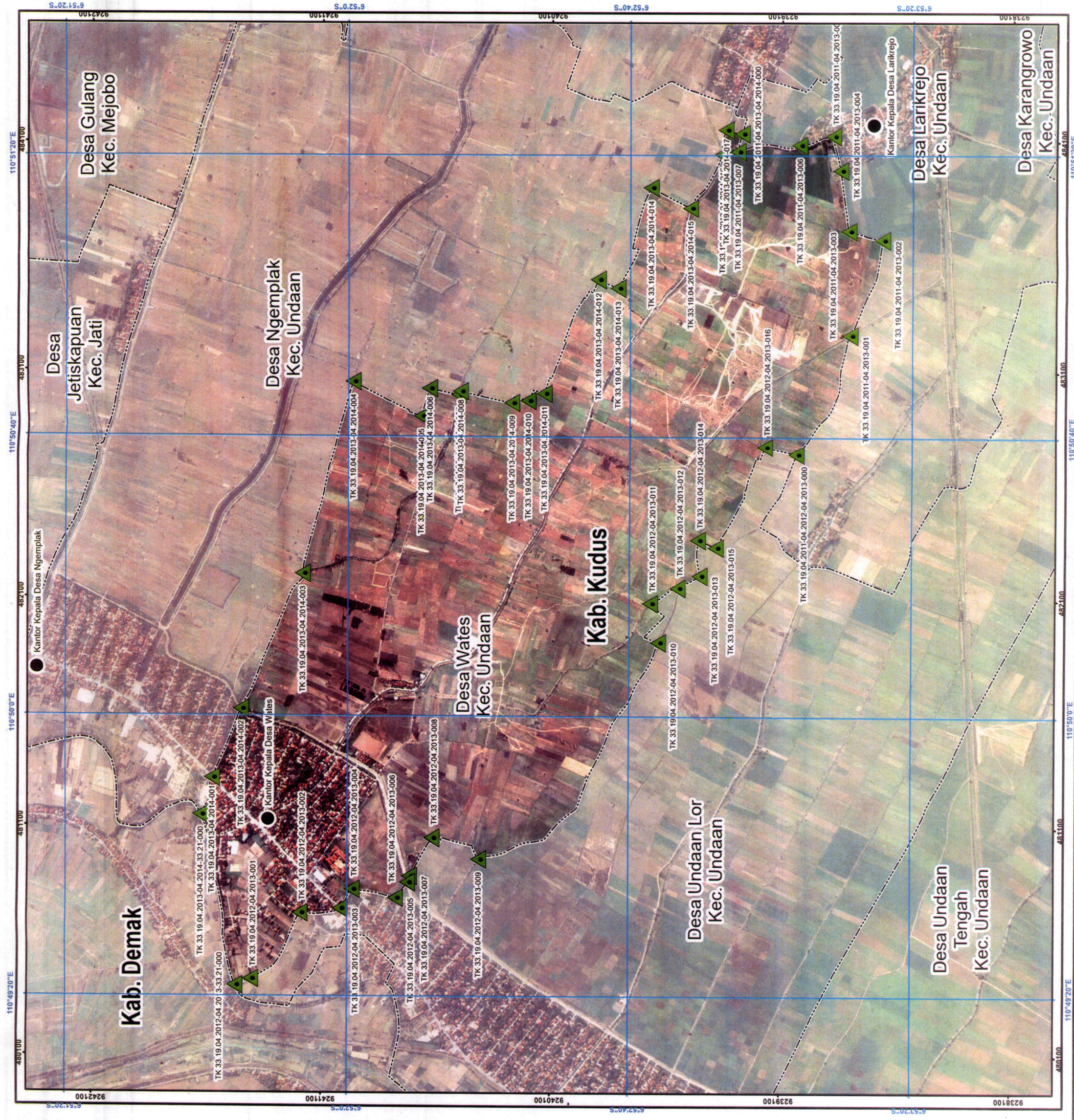

LAMPIRAN
PERATURAN BUPATI KUDUS
NOMOR 46 TAHUN 2023
TENTANG
BATAS WILAYAH DESA WATES KECAMATAN UNDAAN

PETA BATAS

Kode Wilayah : 33.19.04.2013

DESA WATES

KECAMATAN UNDAAN
KABUPATEN KUDUS
PROVINSI JAWA TENGAH

U SKALA 1:15.800

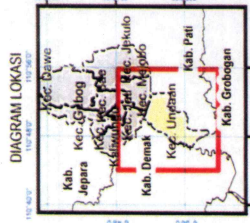
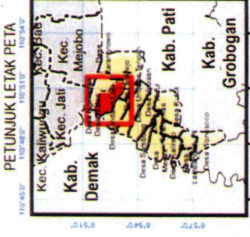

Sistem Proyeksi : Transverse Mercator
Sistem Grid : Grid Geografi dan Grid Universal Transverse Mercator
Datum Horizontal : SRGI 2013

DIBUAT DAN DITERBITKAN OLEH :
SEKRETARIAT DAERAH KABUPATEN KUDUS
Jl. Veteran No. 100, Kudus, Jawa Tengah 75133
Telp. (0291) 44164-44167 Fax. (0291) 438300
Website : <http://kuduskab.go.id>
© Copyright 2022. All Rights Reserved.



KETERANGAN

- ▲ Titik Kartometrik
- Fasilitas Umum dan Bangunan Lainnya
- Batas Kabupaten/Kota
- Batas Kecamatan
- Batas Desa/Kelurahan

Daftar Titik Kartometrik

NO	TITIK KARTOMETRIK	KOORDINAT GEODESIK		ELEVASI (m)
		LONGITUDINAL	LATITUDINAL	
1	TK 33.19.04.2013-04.2014-001	110° 51' 20.00" E	06° 52' 40.00" S	481.148
2	TK 33.19.04.2013-04.2014-002	110° 51' 20.00" E	06° 52' 40.00" S	481.148
3	TK 33.19.04.2013-04.2014-003	110° 51' 20.00" E	06° 52' 40.00" S	481.148
4	TK 33.19.04.2013-04.2014-004	110° 51' 20.00" E	06° 52' 40.00" S	481.148
5	TK 33.19.04.2013-04.2014-005	110° 51' 20.00" E	06° 52' 40.00" S	481.148
6	TK 33.19.04.2013-04.2014-006	110° 51' 20.00" E	06° 52' 40.00" S	481.148
7	TK 33.19.04.2013-04.2014-007	110° 51' 20.00" E	06° 52' 40.00" S	481.148
8	TK 33.19.04.2013-04.2014-008	110° 51' 20.00" E	06° 52' 40.00" S	481.148
9	TK 33.19.04.2013-04.2014-009	110° 51' 20.00" E	06° 52' 40.00" S	481.148
10	TK 33.19.04.2013-04.2014-010	110° 51' 20.00" E	06° 52' 40.00" S	481.148
11	TK 33.19.04.2013-04.2014-011	110° 51' 20.00" E	06° 52' 40.00" S	481.148
12	TK 33.19.04.2013-04.2014-012	110° 51' 20.00" E	06° 52' 40.00" S	481.148
13	TK 33.19.04.2013-04.2014-013	110° 51' 20.00" E	06° 52' 40.00" S	481.148
14	TK 33.19.04.2013-04.2014-014	110° 51' 20.00" E	06° 52' 40.00" S	481.148
15	TK 33.19.04.2013-04.2014-015	110° 51' 20.00" E	06° 52' 40.00" S	481.148
16	TK 33.19.04.2013-04.2014-016	110° 51' 20.00" E	06° 52' 40.00" S	481.148
17	TK 33.19.04.2013-04.2014-017	110° 51' 20.00" E	06° 52' 40.00" S	481.148
18	TK 33.19.04.2013-04.2014-018	110° 51' 20.00" E	06° 52' 40.00" S	481.148
19	TK 33.19.04.2013-04.2014-019	110° 51' 20.00" E	06° 52' 40.00" S	481.148
20	TK 33.19.04.2013-04.2014-020	110° 51' 20.00" E	06° 52' 40.00" S	481.148
21	TK 33.19.04.2013-04.2014-021	110° 51' 20.00" E	06° 52' 40.00" S	481.148
22	TK 33.19.04.2013-04.2014-022	110° 51' 20.00" E	06° 52' 40.00" S	481.148
23	TK 33.19.04.2013-04.2014-023	110° 51' 20.00" E	06° 52' 40.00" S	481.148
24	TK 33.19.04.2013-04.2014-024	110° 51' 20.00" E	06° 52' 40.00" S	481.148
25	TK 33.19.04.2013-04.2014-025	110° 51' 20.00" E	06° 52' 40.00" S	481.148
26	TK 33.19.04.2013-04.2014-026	110° 51' 20.00" E	06° 52' 40.00" S	481.148
27	TK 33.19.04.2013-04.2014-027	110° 51' 20.00" E	06° 52' 40.00" S	481.148
28	TK 33.19.04.2013-04.2014-028	110° 51' 20.00" E	06° 52' 40.00" S	481.148
29	TK 33.19.04.2013-04.2014-029	110° 51' 20.00" E	06° 52' 40.00" S	481.148
30	TK 33.19.04.2013-04.2014-030	110° 51' 20.00" E	06° 52' 40.00" S	481.148
31	TK 33.19.04.2013-04.2014-031	110° 51' 20.00" E	06° 52' 40.00" S	481.148
32	TK 33.19.04.2013-04.2014-032	110° 51' 20.00" E	06° 52' 40.00" S	481.148
33	TK 33.19.04.2013-04.2014-033	110° 51' 20.00" E	06° 52' 40.00" S	481.148
34	TK 33.19.04.2013-04.2014-034	110° 51' 20.00" E	06° 52' 40.00" S	481.148
35	TK 33.19.04.2013-04.2014-035	110° 51' 20.00" E	06° 52' 40.00" S	481.148
36	TK 33.19.04.2013-04.2014-036	110° 51' 20.00" E	06° 52' 40.00" S	481.148
37	TK 33.19.04.2013-04.2014-037	110° 51' 20.00" E	06° 52' 40.00" S	481.148
38	TK 33.19.04.2013-04.2014-038	110° 51' 20.00" E	06° 52' 40.00" S	481.148
39	TK 33.19.04.2013-04.2014-039	110° 51' 20.00" E	06° 52' 40.00" S	481.148
40	TK 33.19.04.2013-04.2014-040	110° 51' 20.00" E	06° 52' 40.00" S	481.148
41	TK 33.19.04.2013-04.2014-041	110° 51' 20.00" E	06° 52' 40.00" S	481.148
42	TK 33.19.04.2013-04.2014-042	110° 51' 20.00" E	06° 52' 40.00" S	481.148
43	TK 33.19.04.2013-04.2014-043	110° 51' 20.00" E	06° 52' 40.00" S	481.148
44	TK 33.19.04.2013-04.2014-044	110° 51' 20.00" E	06° 52' 40.00" S	481.148
45	TK 33.19.04.2013-04.2014-045	110° 51' 20.00" E	06° 52' 40.00" S	481.148
46	TK 33.19.04.2013-04.2014-046	110° 51' 20.00" E	06° 52' 40.00" S	481.148
47	TK 33.19.04.2013-04.2014-047	110° 51' 20.00" E	06° 52' 40.00" S	481.148
48	TK 33.19.04.2013-04.2014-048	110° 51' 20.00" E	06° 52' 40.00" S	481.148
49	TK 33.19.04.2013-04.2014-049	110° 51' 20.00" E	06° 52' 40.00" S	481.148
50	TK 33.19.04.2013-04.2014-050	110° 51' 20.00" E	06° 52' 40.00" S	481.148
51	TK 33.19.04.2013-04.2014-051	110° 51' 20.00" E	06° 52' 40.00" S	481.148
52	TK 33.19.04.2013-04.2014-052	110° 51' 20.00" E	06° 52' 40.00" S	481.148
53	TK 33.19.04.2013-04.2014-053	110° 51' 20.00" E	06° 52' 40.00" S	481.148
54	TK 33.19.04.2013-04.2014-054	110° 51' 20.00" E	06° 52' 40.00" S	481.148
55	TK 33.19.04.2013-04.2014-055	110° 51' 20.00" E	06° 52' 40.00" S	481.148
56	TK 33.19.04.2013-04.2014-056	110° 51' 20.00" E	06° 52' 40.00" S	481.148
57	TK 33.19.04.2013-04.2014-057	110° 51' 20.00" E	06° 52' 40.00" S	481.148
58	TK 33.19.04.2013-04.2014-058	110° 51' 20.00" E	06° 52' 40.00" S	481.148
59	TK 33.19.04.2013-04.2014-059	110° 51' 20.00" E	06° 52' 40.00" S	481.148
60	TK 33.19.04.2013-04.2014-060	110° 51' 20.00" E	06° 52' 40.00" S	481.148
61	TK 33.19.04.2013-04.2014-061	110° 51' 20.00" E	06° 52' 40.00" S	481.148
62	TK 33.19.04.2013-04.2014-062	110° 51' 20.00" E	06° 52' 40.00" S	481.148
63	TK 33.19.04.2013-04.2014-063	110° 51' 20.00" E	06° 52' 40.00" S	481.148
64	TK 33.19.04.2013-04.2014-064	110° 51' 20.00" E	06° 52' 40.00" S	481.148
65	TK 33.19.04.2013-04.2014-065	110° 51' 20.00" E	06° 52' 40.00" S	481.148
66	TK 33.19.04.2013-04.2014-066	110° 51' 20.00" E	06° 52' 40.00" S	481.148
67	TK 33.19.04.2013-04.2014-067	110° 51' 20.00" E	06° 52' 40.00" S	481.148
68	TK 33.19.04.2013-04.2014-068	110° 51' 20.00" E	06° 52' 40.00" S	481.148
69	TK 33.19.04.2013-04.2014-069	110° 51' 20.00" E	06° 52' 40.00" S	481.148
70	TK 33.19.04.2013-04.2014-070	110° 51' 20.00" E	06° 52' 40.00" S	481.148
71	TK 33.19.04.2013-04.2014-071	110° 51' 20.00" E	06° 52' 40.00" S	481.148
72	TK 33.19.04.2013-04.2014-072	110° 51' 20.00" E	06° 52' 40.00" S	481.148
73	TK 33.19.04.2013-04.2014-073	110° 51' 20.00" E	06° 52' 40.00" S	481.148
74	TK 33.19.04.2013-04.2014-074	110° 51' 20.00" E	06° 52' 40.00" S	481.148
75	TK 33.19.04.2013-04.2014-075	110° 51' 20.00" E	06° 52' 40.00" S	481.148
76	TK 33.19.04.2013-04.2014-076	110° 51' 20.00" E	06° 52' 40.00" S	481.148
77	TK 33.19.04.2013-04.2014-077	110° 51' 20.00" E	06° 52' 40.00" S	481.148
78	TK 33.19.04.2013-04.2014-078	110° 51' 20.00" E	06° 52' 40.00" S	481.148
79	TK 33.19.04.2013-04.2014-079	110° 51' 20.00" E	06° 52' 40.00" S	481.148
80	TK 33.19.04.2013-04.2014-080	110° 51' 20.00" E	06° 52' 40.00" S	481.148
81	TK 33.19.04.2013-04.2014-081	110° 51' 20.00" E	06° 52' 40.00" S	481.148
82	TK 33.19.04.2013-04.2014-082	110° 51' 20.00" E	06° 52' 40.00" S	481.148
83	TK 33.19.04.2013-04.2014-083	110° 51' 20.00" E	06° 52' 40.00" S	481.148
84	TK 33.19.04.2013-04.2014-084	110° 51' 20.00" E	06° 52' 40.00" S	481.148
85	TK 33.19.04.2013-04.2014-085	110° 51' 20.00" E	06° 52' 40.00" S	481.148
86	TK 33.19.04.2013-04.2014-086	110° 51' 20.00" E	06° 52' 40.00" S	481.148
87	TK 33.19.04.2013-04.2014-087	110° 51' 20.00" E	06° 52' 40.00" S	481.148
88	TK 33.19.04.2013-04.2014-088	110° 51' 20.00" E	06° 52' 40.00" S	481.148
89	TK 33.19.04.2013-04.2014-089	110° 51' 20.00" E	06° 52' 40.00" S	481.148
90	TK 33.19.04.2013-04.2014-090	110° 51' 20.00" E	06° 52' 40.00" S	481.148
91	TK 33.19.04.2013-04.2014-091	110° 51' 20.00" E	06° 52' 40.00" S	481.148
92	TK 33.19.04.2013-04.2014-092	110° 51' 20.00" E	06° 52' 40.00" S	481.148
93	TK 33.19.04.2013-04.2014-093	110° 51' 20.00" E	06° 52' 40.00" S	481.148
94	TK 33.19.04.2013-04.2014-094	110° 51' 20.00" E	06° 52' 40.00" S	481.148
95	TK 33.19.04.2013-04.2014-095	110° 51' 20.00" E	06° 52' 40.00" S	481.148
96	TK 33.19.04.2013-04.2014-096	110° 51' 20.00" E	06° 52' 40.00" S	481.148
97	TK 33.19.04.2013-04.2014-097	110° 51' 20.00" E	06° 52' 40.00" S	481.148
98	TK 33.19.04.2013-04.2014-098	110° 51' 20.00" E	06° 52' 40.00" S	481.148
99	TK 33.19.04.2013-04.2014-099	110° 51' 20.00" E	06° 52' 40.00" S	481.148
100	TK 33.19.04.2013-04.2014-100	110° 51' 20.00" E	06° 52' 40.00" S	481.148

di tetapkan di Kudus tanggal 18 September 2023

BUPATI KUDUS

HARTOPO

Sumber Peta : Data batas Desa/Kelurahan dan Kecamatan tahun 2017. Pusat Pemetaan Basas Badan Informasi Geospasial
- Data topografi dan Peta Rupa Bumi Kota Kudus, Badan Informasi Geospasial untuk wilayah Kabupaten Kudus Kota Kudus, Satek Revisi-2018, Badan Informasi Geospasial tahun 2013, 2015.
Peta hasil penelitian titik koordinat batas Desa/Kelurahan tahun 2021
Peta hasil penelitian dan Badan Penyelidikan dan Pengembangan dan Aset Daerah
Peta hasil penelitian tanah bebas badang (Tribal) tahun 2021 dan 2022
Peta ini dibuat berdasarkan hasil penggambaran batas yang dilakukan berdasarkan kesepakatan antar Kepala Desa/Lurah/Camat dan diketahui oleh Pemerintah Daerah Kabupaten Kudus dan SKPD/OPD terkait