



BUPATI KUDUS
PROVINSI JAWA TENGAH

PERATURAN BUPATI KUDUS
NOMOR 40 TAHUN 2023

TENTANG

BATAS WILAYAH DESA LAMBANGAN KECAMATAN UNDAAN

DENGAN RAHMAT TUHAN YANG MAHA ESA

BUPATI KUDUS,

- Menimbang :
- a. bahwa dalam rangka tertib administrasi pemerintahan dan memberikan kepastian hukum terhadap batas wilayah Desa, telah dilakukan penetapan dan penegasan batas wilayah Desa Lambangan Kecamatan Undaan yang dituangkan dalam Berita Acara;
 - b. bahwa berdasarkan ketentuan Pasal 9 ayat (3) Peraturan Menteri Dalam Negeri Nomor 45 Tahun 2016 tentang Pedoman Penetapan dan Penegasan Batas Desa, Bupati menetapkan Batas Desa hasil penetapan dan penegasan Batas Desa dengan Peraturan Bupati;
 - c. bahwa berdasarkan pertimbangan sebagaimana dimaksud dalam huruf a dan huruf b, perlu menetapkan Peraturan Bupati tentang Batas Wilayah Desa Lambangan Kecamatan Undaan;
- Mengingat :
1. Pasal 18 ayat 6 Undang-Undang Dasar Negara Republik Indonesia Tahun 1945;
 2. Undang-Undang Nomor 13 Tahun 1950 tentang Pembentukan Daerah-Daerah Kabupaten dalam Lingkungan Propinsi Jawa Tengah;
 3. Undang-Undang Nomor 6 Tahun 2014 tentang Desa (Lembaran Negara Republik Indonesia Tahun 2014 Nomor 7, Tambahan Lembaran Negara Republik Indonesia Nomor 5495), sebagaimana telah diubah beberapa kali terakhir dengan Undang-Undang Nomor 6 Tahun 2023 tentang Penetapan Peraturan Pemerintah Pengganti Undang-Undang Nomor 2 Tahun 2022 tentang Cipta Kerja menjadi Undang-Undang (Lembaran Negara Republik Indonesia Tahun 2023 Nomor 41, Tambahan Lembaran Negara Republik Indonesia Nomor 6856);

21/7/23

4. Undang-Undang Nomor 23 Tahun 2014 tentang Pemerintahan Daerah (Lembaran Negara Republik Indonesia Tahun 2014 Nomor 244, Tambahan Lembaran Negara Republik Indonesia Nomor 5587), sebagaimana telah diubah beberapa kali terakhir dengan Undang-Undang Nomor 6 Tahun 2023 tentang Penetapan Peraturan Pemerintah Pengganti Undang-Undang Nomor 2 Tahun 2022 tentang Cipta Kerja menjadi Undang-Undang (Lembaran Negara Republik Indonesia Tahun 2023 Nomor 41, Tambahan Lembaran Negara Republik Indonesia Nomor 6856);
5. Undang-Undang Nomor 11 Tahun 2023 tentang Provinsi Jawa Tengah (Lembaran Negara Republik Indonesia Tahun 2023 Nomor 58, Tambahan Lembaran Negara Republik Indonesia Nomor 6867)
6. Peraturan Pemerintah Nomor 43 Tahun 2014 tentang Peraturan Pelaksanaan Undang-Undang Nomor 6 Tahun 2014 tentang Desa (Lembaran Negara Republik Indonesia Tahun 2014 Nomor 123, Tambahan Lembaran Negara Republik Indonesia Nomor 5539), sebagaimana telah diubah beberapa kali terakhir dengan dengan Peraturan Pemerintah Nomor 11 Tahun 2019 tentang Perubahan Kedua atas Peraturan Pemerintah Nomor 43 Tahun 2014 tentang Peraturan Pelaksanaan Undang-Undang Nomor 6 Tahun 2014 tentang Desa (Lembaran Negara Republik Indonesia Tahun 2019 Nomor 41, Tambahan Lembaran Negara Republik Indonesia Nomor 6321);
7. Peraturan Menteri Dalam Negeri Nomor 45 Tahun 2016 tentang Pedoman Penetapan dan Penegasan Batas Desa (Berita Negara Republik Indonesia Tahun 2016 Nomor 1038);
8. Peraturan Daerah Kabupaten Kudus Nomor 1 Tahun 2015 tentang Pembentukan, Penghapusan, Penggabungan, dan Perubahan Status Desa menjadi Kelurahan atau Kelurahan menjadi Desa (Lembaran Daerah Kabupaten Kudus Tahun 2015 Nomor 1, Tambahan Lembaran Daerah Kabupaten Kudus Nomor 181), sebagaimana telah diubah dengan Peraturan Daerah Kabupaten Kudus Nomor 7 Tahun 2017 tentang Perubahan atas Peraturan Daerah Kabupaten Kudus Nomor 1 Tahun 2015 tentang Pembentukan, Penghapusan, Penggabungan, dan Perubahan Status Desa menjadi Kelurahan atau Kelurahan menjadi Desa (Lembaran Daerah Kabupaten Kudus Tahun 2017 Nomor 7, Tambahan Lembaran Daerah Kabupaten Kudus Nomor 200);

MEMUTUSKAN:

Menetapkan : PERATURAN BUPATI TENTANG BATAS WILAYAH DESA LAMBANGAN KECAMATAN UNDAAN.

BAB I

KETENTUAN UMUM

Pasal 1

Dalam Peraturan Bupati ini yang dimaksud dengan:

1. Bupati adalah Bupati Kudus.
2. Kecamatan adalah bagian wilayah dari Daerah yang dipimpin oleh Camat.
3. Desa adalah kesatuan masyarakat hukum yang memiliki batas wilayah yang berwenang untuk mengatur dan mengurus urusan pemerintahan, kepentingan masyarakat setempat berdasarkan prakarsa masyarakat, hak asal usul, dan/atau hak tradisional yang diakui dan dihormati dalam sistem pemerintahan Negara Kesatuan Republik Indonesia.
4. Batas adalah tanda pemisah antara Desa yang bersebelahan baik berupa batas alam maupun batas buatan.
5. Batas Desa adalah pembatas wilayah administrasi pemerintahan antar Desa yang merupakan rangkaian titik-titik koordinat yang berada pada permukaan bumi dapat berupa tanda-tanda alam seperti igir/punggung gunung/pegunungan (*watershed*), median sungai dan/atau unsur buatan di lapangan yang dituangkan dalam bentuk peta.
6. Peta Batas Desa adalah peta yang menyajikan semua unsur batas dan unsur lainnya, seperti pilar batas, garis batas, toponimi perairan dan transportasi.
7. Titik Kartometrik yang selanjutnya disingkat TK adalah titik koordinat batas yang ditentukan berdasarkan pengukuran atau penghitungan posisi titik dengan menggunakan peta dasar dan peta lain sebagai pelengkap.
8. Lintang Selatan yang selanjutnya disingkat LS adalah garis lintang yang berada di sebelah selatan khatulistiwa.
9. Bujur Timur yang selanjutnya disingkat BT adalah garis bujur yang berada di sebelah timur *Greenwich*.

Pasal 2

Maksud ditetapkannya Peraturan Bupati ini adalah untuk memberikan pedoman dan landasan hukum terkait batas wilayah administrasi Desa Lambangan Kecamatan Undaan guna penyelenggaraan pemerintahan, pelaksanaan pembangunan, pembinaan kemasyarakatan dan pemberdayaan masyarakat.

Pasal 3

Tujuan ditetapkan Peraturan Bupati ini adalah untuk mewujudkan tertib administrasi pemerintahan dan kepastian hukum terhadap batas wilayah Desa Lambangan Kecamatan Undaan.

BAB II

BATAS DESA LAMBANGAN

Pasal 4

Batas Desa Lambangan Kecamatan Undaan adalah sebagai berikut:

- a. sebelah utara, yaitu Desa Kalirejo Kecamatan Undaan;
- b. sebelah timur, yaitu Desa Berugenjang Kecamatan Undaan;
- c. sebelah selatan, meliputi Desa Wonosoco Kecamatan Undaan dan Kabupaten Grobogan; dan
- d. sebelah barat, yaitu Kabupaten Demak.

Pasal 5

Batas Desa Lambangan Kecamatan Undaan sebagaimana dimaksud dalam Pasal 4 ditetapkan dengan koordinat batas desa sebagai berikut :

- a. Batas Desa Lambangan dengan Desa Kalirejo Kecamatan Undaan sebagai berikut :
 1. dimulai dari TK 33.19.04.2002-04.2003-33.21-000 dengan koordinat $6^{\circ} 55' 49,751''$ LS dan $110^{\circ} 47' 4,132''$ BT yang merupakan simpul batas antara Desa Lambangan, Desa Kalirejo Kecamatan Undaan dan Kabupaten Demak, lalu dilanjutkan mengarah ke selatan mengikuti batas bidang pertanian sampai pada TK 33.19.04.2002-04.2003-001 dengan koordinat $6^{\circ} 56' 2,535''$ LS dan $110^{\circ} 47' 0,600''$ BT yang terletak pada batas bidang pertanian;
 2. dari TK 33.19.04.2002-04.2003-001 dilanjutkan mengarah ke tenggara mengikuti batas bidang pertanian sampai pada TK 33.19.04.2002-04.2003-002 dengan koordinat $6^{\circ} 56' 6,354''$ LS dan $110^{\circ} 47' 4,470''$ BT yang terletak pada sisi utara jalan pertanian;
 3. dari TK 33.19.04.2002-04.2003-002 dilanjutkan mengarah ke tenggara mengikuti sisi timur laut jalan pertanian sampai pada TK 33.19.04.2002-04.2003-003 dengan koordinat $6^{\circ} 56' 10,110''$ LS dan $110^{\circ} 47' 13,740''$ BT yang terletak pada as Jalan Kudus-Purwodadi;
 4. dari TK 33.19.04.2002-04.2003-003 dilanjutkan mengarah ke tenggara mengikuti sisi timur laut jalan pertanian sampai pada TK 33.19.04.2002-04.2003-004 dengan koordinat $6^{\circ} 56' 11,378''$ LS dan $110^{\circ} 47' 16,395''$ BT yang terletak pada as jalan desa;

5. dari TK 33.19.04.2002-04.2003-004 dilanjutkan mengarah ke tenggara mengikuti batas bidang pertanian sampai pada TK 33.19.04.2002-04.2003-005 dengan koordinat $6^{\circ} 56' 21,931''$ LS dan $110^{\circ} 47' 38,771''$ BT yang terletak pada batas bidang pertanian;
 6. dari TK 33.19.04.2002-04.2003-005 dilanjutkan mengarah ke timur laut mengikuti batas bidang pertanian sampai pada TK 33.19.04.2002-04.2003-006 dengan koordinat $6^{\circ} 56' 17,503''$ LS dan $110^{\circ} 47' 39,934''$ BT yang terletak pada batas bidang pertanian; dan
 7. dari TK 33.19.04.2002-04.2003-006 dilanjutkan mengarah ke tenggara mengikuti batas bidang pertanian sampai pada TK 33.19.04.2002-04.2003-04.2016-000 dengan koordinat $6^{\circ} 56' 21,894''$ LS dan $110^{\circ} 47' 55,502''$ BT yang terletak pada simpul batas antara Desa Lambangan, Desa Kalirejo dan Desa Berugenjang Kecamatan Undaan.
- b. Batas Desa Lambangan dengan Desa Berugenjang Kecamatan Undaan sebagai berikut :
1. dimulai dari TK 33.19.04.2002-04.2003-04.2016-000 dengan koordinat $6^{\circ} 56' 21,894''$ LS dan $110^{\circ} 47' 55,502''$ BT yang merupakan simpul batas antara Desa Lambangan, Desa Kalirejo dan Desa Berugenjang Kecamatan Undaan, lalu dilanjutkan mengarah ke barat daya mengikuti batas bidang pertanian sampai pada TK 33.19.04.2002-04.2016-001 dengan koordinat $6^{\circ} 56' 27,690''$ LS dan $110^{\circ} 47' 53,810''$ BT yang terletak pada as Jalan Lambangan-Berugenjang;
 2. dari TK 33.19.04.2002-04.2016-001 dilanjutkan mengarah ke barat laut mengikuti as Jalan Lambangan-Berugenjang sampai pada TK 33.19.04.2002-04.2016-002 dengan koordinat $6^{\circ} 56' 24,470''$ LS dan $110^{\circ} 47' 43,446''$ BT yang terletak pada as Jalan Lambangan-Berugenjang;
 3. dari TK 33.19.04.2002-04.2016-002 dilanjutkan mengarah ke tenggara mengikuti as jalan pertanian sampai pada TK 33.19.04.2002-04.2016-003 dengan koordinat $6^{\circ} 56' 34,141''$ LS dan $110^{\circ} 47' 44,553''$ BT yang terletak pada as jalan pertanian;
 4. dari TK 33.19.04.2002-04.2016-003 dilanjutkan mengarah ke barat mengikuti batas bidang pertanian sampai pada TK 33.19.04.2002-04.2016-004 dengan koordinat $6^{\circ} 56' 34,305''$ LS dan $110^{\circ} 47' 42,810''$ BT yang terletak pada batas bidang pertanian;
 5. dari TK 33.19.04.2002-04.2016-004 dilanjutkan mengarah ke selatan mengikuti batas bidang pertanian sampai pada TK 33.19.04.2002-04.2016-005 dengan koordinat $6^{\circ} 56' 39,837''$ LS dan $110^{\circ} 47' 43,153''$ BT yang terletak pada batas bidang pertanian;

6. dari TK 33.19.04.2002-04.2016-005 dilanjutkan mengarah ke barat daya mengikuti batas bidang pertanian sampai pada TK 33.19.04.2002-04.2016-006 dengan koordinat $6^{\circ} 56' 40,767''$ LS dan $110^{\circ} 47' 40,598''$ BT yang terletak pada batas bidang pertanian;
 7. dari TK 33.19.04.2002-04.2016-006 dilanjutkan mengarah ke selatan mengikuti batas bidang pertanian sampai pada TK 33.19.04.2002-04.2016-007 dengan koordinat $6^{\circ} 56' 43,315''$ LS dan $110^{\circ} 47' 40,536''$ BT yang terletak pada batas bidang pertanian;
 8. dari TK 33.19.04.2002-04.2016-007 dilanjutkan mengarah ke tenggara mengikuti batas bidang pertanian sampai pada TK 33.19.04.2002-04.2016-008 dengan koordinat $6^{\circ} 56' 45,249''$ LS dan $110^{\circ} 47' 43,786''$ BT yang terletak pada batas bidang pertanian;
 9. dari TK 33.19.04.2002-04.2016-008 dilanjutkan mengarah ke selatan mengikuti batas bidang pertanian sampai pada TK 33.19.04.2002-04.2016-009 dengan koordinat $6^{\circ} 56' 46,975''$ LS dan $110^{\circ} 47' 43,491''$ BT yang terletak pada batas bidang pertanian;
 10. dari TK 33.19.04.2002-04.2016-009 dilanjutkan mengarah ke tenggara mengikuti batas bidang pertanian sampai pada TK 33.19.04.2002-04.2016-010 dengan koordinat $6^{\circ} 56' 47,269''$ LS dan $110^{\circ} 47' 44,928''$ BT yang terletak pada as jalan pertanian;
 11. dari TK 33.19.04.2002-04.2016-010 dilanjutkan mengarah ke selatan mengikuti as jalan pertanian sampai pada TK 33.19.04.2002-04.2016-011 dengan koordinat $6^{\circ} 56' 56,889''$ LS dan $110^{\circ} 47' 46,007''$ BT yang terletak pada as jalan pertanian; dan
 12. dari TK 33.19.04.2002-04.2016-011 dilanjutkan mengarah ke tenggara mengikuti as jalan pertanian sampai pada TK 33.19.04.2001-04.2002-04.2016-000 dengan koordinat $6^{\circ} 57' 13,176''$ LS dan $110^{\circ} 48' 7,175''$ BT yang terletak pada simpul batas antara Desa Wonosoco, Desa Lambangan dan Desa Berugenjang Kecamatan Undaan.
- c. Batas Desa Lambangan dengan Desa Wonosoco Kecamatan Undaan sebagai berikut :
1. dimulai dari TK 33.15-33.19.04.2001-04.2002-000 dengan koordinat $6^{\circ} 57' 2,182''$ LS dan $110^{\circ} 47' 3,036''$ BT yang merupakan simpul batas antara Kabupaten Grobogan, Desa Wonosoco dan Desa Lambangan Kecamatan Undaan, lalu dilanjutkan mengarah ke utara mengikuti batas bidang pertanian sampai pada TK 33.19.04.2001-04.2002-001 dengan koordinat $6^{\circ} 56' 59,935''$ LS dan $110^{\circ} 47' 3,667''$ BT yang terletak pada batas bidang pertanian;

2. dari TK 33.19.04.2001-04.2002-001 dilanjutkan mengarah ke timur mengikuti batas bidang pertanian sampai pada TK 33.19.04.2001-04.2002-002 dengan koordinat $6^{\circ} 57' 0,140''$ LS dan $110^{\circ} 47' 4,999''$ BT yang terletak pada batas bidang pertanian;
3. dari TK 33.19.04.2001-04.2002-002 dilanjutkan mengarah ke utara mengikuti batas bidang pertanian sampai pada TK 33.19.04.2001-04.2002-003 dengan koordinat $6^{\circ} 56' 52,498''$ LS dan $110^{\circ} 47' 7,015''$ BT yang terletak pada batas bidang pertanian;
4. dari TK 33.19.04.2001-04.2002-003 dilanjutkan mengarah ke timur mengikuti batas bidang pertanian sampai pada TK 33.19.04.2001-04.2002-004 dengan koordinat $6^{\circ} 56' 52,747''$ LS dan $110^{\circ} 47' 9,225''$ BT yang terletak pada sisi timur jalan pertanian;
5. dari TK 33.19.04.2001-04.2002-004 dilanjutkan mengarah ke utara mengikuti as jalan desa sampai pada TK 33.19.04.2001-04.2002-005 dengan koordinat $6^{\circ} 56' 51,779''$ LS dan $110^{\circ} 47' 9,411''$ BT yang terletak pada sisi timur jalan pertanian;
6. dari TK 33.19.04.2001-04.2002-005 dilanjutkan mengarah ke tenggara mengikuti batas bidang pertanian sampai pada TK 33.19.04.2001-04.2002-006 dengan koordinat $6^{\circ} 56' 52,110''$ LS dan $110^{\circ} 47' 10,917''$ BT yang terletak pada batas bidang pertanian;
7. dari TK 33.19.04.2001-04.2002-006 dilanjutkan mengarah ke utara mengikuti batas bidang pertanian sampai pada TK 33.19.04.2001-04.2002-007 dengan koordinat $6^{\circ} 56' 51,128''$ LS dan $110^{\circ} 47' 11,060''$ BT yang terletak pada as jalan pertanian;
8. dari TK 33.19.04.2001-04.2002-007 dilanjutkan mengarah ke timur mengikuti as jalan pertanian sampai pada TK 33.19.04.2001-04.2002-008 dengan koordinat $6^{\circ} 56' 51,717''$ LS dan $110^{\circ} 47' 15,009''$ BT yang terletak pada as jalan pertanian;
9. dari TK 33.19.04.2001-04.2002-008 dilanjutkan mengarah ke utara mengikuti batas bidang pertanian sampai pada TK 33.19.04.2001-04.2002-009 dengan koordinat $6^{\circ} 56' 50,252''$ LS dan $110^{\circ} 47' 15,234''$ BT yang terletak pada batas bidang pertanian;
10. dari TK 33.19.04.2001-04.2002-009 dilanjutkan mengarah ke timur mengikuti batas bidang pertanian sampai pada TK 33.19.04.2001-04.2002-010 dengan koordinat $6^{\circ} 56' 50,521''$ LS dan $110^{\circ} 47' 17,113''$ BT yang terletak pada batas bidang pertanian;
11. dari TK 33.19.04.2001-04.2002-010 dilanjutkan mengarah ke selatan mengikuti batas bidang pertanian sampai pada TK 33.19.04.2001-04.2002-011 dengan koordinat $6^{\circ} 56' 52,408''$ LS dan $110^{\circ} 47' 16,853''$ BT yang terletak pada as jalan pertanian;

12. dari TK 33.19.04.2001-04.2002-011 dilanjutkan mengarah ke timur mengikuti as jalan pertanian sampai pada TK 33.19.04.2001-04.2002-012 dengan koordinat $6^{\circ} 56' 53,331''$ LS dan $110^{\circ} 47' 24,736''$ BT yang terletak pada as jalan pertanian;
13. dari TK 33.19.04.2001-04.2002-012 dilanjutkan mengarah ke utara mengikuti batas bidang pertanian sampai pada TK 33.19.04.2001-04.2002-013 dengan koordinat $6^{\circ} 56' 51,464''$ LS dan $110^{\circ} 47' 24,728''$ BT yang terletak pada batas bidang pertanian;
14. dari TK 33.19.04.2001-04.2002-013 dilanjutkan mengarah ke tenggara mengikuti batas bidang pertanian sampai pada TK 33.19.04.2001-04.2002-014 dengan koordinat $6^{\circ} 56' 51,891''$ LS dan $110^{\circ} 47' 29,087''$ BT yang terletak pada batas bidang pertanian;
15. dari TK 33.19.04.2001-04.2002-014 dilanjutkan mengarah ke selatan mengikuti batas bidang pertanian sampai pada TK 33.19.04.2001-04.2002-015 dengan koordinat $6^{\circ} 56' 56,750''$ LS dan $110^{\circ} 47' 28,592''$ BT yang terletak pada batas bidang pertanian;
16. dari TK 33.19.04.2001-04.2002-015 dilanjutkan mengarah ke timur mengikuti batas bidang pertanian sampai pada TK 33.19.04.2001-04.2002-016 dengan koordinat $6^{\circ} 56' 57,294''$ LS dan $110^{\circ} 47' 33,132''$ BT yang terletak pada batas bidang pertanian;
17. dari TK 33.19.04.2001-04.2002-016 dilanjutkan mengarah ke selatan mengikuti batas bidang pertanian sampai pada TK 33.19.04.2001-04.2002-017 dengan koordinat $6^{\circ} 57' 4,877''$ LS dan $110^{\circ} 47' 33,078''$ BT yang terletak pada batas bidang pertanian;
18. dari TK 33.19.04.2001-04.2002-017 dilanjutkan mengarah ke tenggara mengikuti batas bidang pertanian sampai pada TK 33.19.04.2001-04.2002-018 dengan koordinat $6^{\circ} 57' 7,445''$ LS dan $110^{\circ} 47' 46,581''$ BT yang terletak pada batas bidang pertanian;
19. dari TK 33.19.04.2001-04.2002-018 dilanjutkan mengarah ke selatan mengikuti batas bidang pertanian sampai pada TK 33.19.04.2001-04.2002-019 dengan koordinat $6^{\circ} 57' 10,529''$ LS dan $110^{\circ} 47' 46,164''$ BT yang terletak pada batas bidang pertanian;
20. dari TK 33.19.04.2001-04.2002-019 dilanjutkan mengarah ke timur mengikuti batas bidang pertanian sampai pada TK 33.19.04.2001-04.2002-020 dengan koordinat $6^{\circ} 57' 11,306''$ LS dan $110^{\circ} 47' 50,561''$ BT yang terletak pada batas bidang pertanian; dan

21. dari TK 33.19.04.2001-04.2002-020 dilanjutkan mengarah ke utara mengikuti batas bidang pertanian sejauh kurang lebih 31 (tiga puluh satu) meter kemudian ke arah tenggara sejauh kurang lebih 514 (lima ratus empat belas) meter sampai pada TK 33.19.04.2001-04.2002-04.2016-000 dengan koordinat $6^{\circ} 57' 13,176''$ LS dan $110^{\circ} 48' 7,175''$ BT yang terletak pada simpul batas antara Desa Wonosoco, Desa Lambangan dan Desa Berugenjang Kecamatan Undaan.
- d. Ketentuan mengenai Batas Desa Lambangan Kecamatan Undaan dengan Kabupaten Grobogan berdasarkan pada ketentuan peraturan perundang-undangan yang mengatur tentang Batas Daerah Kabupaten Kudus dengan Kabupaten Grobogan.
- e. Ketentuan mengenai Batas Desa Lambangan Kecamatan Undaan dengan Kabupaten Demak berdasarkan pada ketentuan peraturan perundang-undangan yang mengatur tentang Batas Daerah Kabupaten Kudus dengan Kabupaten Demak.

Pasal 6

Peta Batas dan Daftar Titik Koordinat sebagaimana dimaksud dalam Pasal 5 tercantum dalam Lampiran yang merupakan bagian tidak terpisahkan dari Peraturan Bupati ini.

BAB III

PENYELESAIAN PERSELISIHAN BATAS DESA

Pasal 7

Dalam hal terjadi perselisihan batas antara Desa Lambangan dengan Desa disekitarnya, dilakukan penyelesaian perselisihan batas sesuai ketentuan peraturan perundang-undangan.

BAB IV

KETENTUAN LAIN-LAIN

Pasal 8

Batas Desa Lambangan Kecamatan Undaan merupakan penentuan batas-batas wilayah antara Desa Lambangan dengan Desa disekitarnya secara administratif dengan tidak:

- a. mengubah;
 - b. mengurangi;
 - c. menambah; dan/atau
 - d. menghapus,
- luasan atau batas-batas kawasan tertentu, hak atas tanah, hak ulayat, dan/atau hak adat yang ada pada masyarakat.

Pasal 9

Dalam hal Pemerintah Daerah dan/atau Pemerintah Desa membangun Pilar Batas Utama dan/atau Pilar Acuan Batas Utama dilaksanakan sesuai ketentuan peraturan perundang-undangan.

BAB V

KETENTUAN PENUTUP

Pasal 10

Peraturan Bupati ini mulai berlaku pada tanggal diundangkan.

Agar setiap orang mengetahuinya, memerintahkan pengundangan Peraturan Bupati ini dengan penempatannya dalam Berita Daerah Kabupaten Kudus.

Ditetapkan di Kudus
pada tanggal **18 September 2023**

BUPATI KUDUS,

ttd.

HARTOPO

Diundangkan di Kudus
pada tanggal 19 September 2023

Pj. SEKRETARIS DAERAH KABUPATEN KUDUS,

ttd.

REVLISIAN TO SUBEKTI

BERITA DAERAH KABUPATEN KUDUS TAHUN 2023 NOMOR 40

Salinan sesuai dengan aslinya
KEPALA BAGIAN HUKUM,

SAIFUL HUDA, SH.,MH.
Pembina Tk.I
NIP. 19670307 199203 1 012

airh

LAMPIRAN
PERATURAN BUPATI KUDUS
NOMOR 40 TAHUN 2023
TENTANG
BATAS WILAYAH DESA LAMBANGAN KECAMATAN UNDAAN

PETA BATAS

Kode Wilayah : 33.19.04.2002

DESA LAMBANGAN
KECAMATAN UNDAAN
KABUPATEN KUDUS
PROVINSI JAWA TENGAH

SKALA 1:13.600

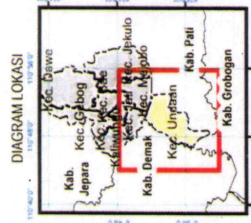
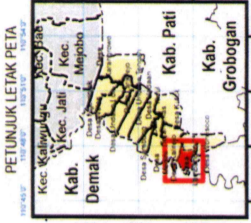

Sistem Proyeksi : Transverse Mercator
Sistem Grid : Grid Geografi dan Grid Universal Transverse Mercator
Datum Horizontal : SRGI 2013



DIBUAT DAN DITERBITKAN OLEH:
SEKRETARIAT DAERAH KABUPATEN KUDUS
Jln. Simpanji Tuluh No.1, Kudus, Kode Pos 59313
Telp. (0291) 44164-44167 fax. (0291) 439300
Website : <http://kuduskab.go.id>
© Copyright 2022, All Rights Reserved.

© 2022, All Rights Reserved.

KETERANGAN

- Titik Kartometrik
- ▲ Fasilitas Umum dan Bangunan Lama
- Batas Kecamatan
- Batas Desa/Kelurahan

Daftar Titik Kartometrik

NO	TITIK KARTOMETRIK	KOORDINAT GEODESI		KOORDINAT UTM	
		U (m)	V (m)	X (m)	Y (m)
1	TK 33.19.04.2002-04.2003-001	6.56.24.531	110.47.40.662	478100	923100
2	TK 33.19.04.2002-04.2003-002	6.56.24.532	110.47.40.663	478100	923100
3	TK 33.19.04.2002-04.2003-003	6.56.24.533	110.47.40.664	478100	923100
4	TK 33.19.04.2002-04.2003-004	6.56.24.534	110.47.40.665	478100	923100
5	TK 33.19.04.2002-04.2003-005	6.56.24.535	110.47.40.666	478100	923100
6	TK 33.19.04.2002-04.2003-006	6.56.24.536	110.47.40.667	478100	923100
7	TK 33.19.04.2002-04.2003-007	6.56.24.537	110.47.40.668	478100	923100
8	TK 33.19.04.2002-04.2003-008	6.56.24.538	110.47.40.669	478100	923100
9	TK 33.19.04.2002-04.2003-009	6.56.24.539	110.47.40.670	478100	923100
10	TK 33.19.04.2002-04.2003-010	6.56.24.540	110.47.40.671	478100	923100
11	TK 33.19.04.2002-04.2003-011	6.56.24.541	110.47.40.672	478100	923100
12	TK 33.19.04.2002-04.2003-012	6.56.24.542	110.47.40.673	478100	923100
13	TK 33.19.04.2002-04.2003-013	6.56.24.543	110.47.40.674	478100	923100
14	TK 33.19.04.2002-04.2003-014	6.56.24.544	110.47.40.675	478100	923100
15	TK 33.19.04.2002-04.2003-015	6.56.24.545	110.47.40.676	478100	923100
16	TK 33.19.04.2002-04.2003-016	6.56.24.546	110.47.40.677	478100	923100
17	TK 33.19.04.2002-04.2003-017	6.56.24.547	110.47.40.678	478100	923100
18	TK 33.19.04.2002-04.2003-018	6.56.24.548	110.47.40.679	478100	923100
19	TK 33.19.04.2002-04.2003-019	6.56.24.549	110.47.40.680	478100	923100
20	TK 33.19.04.2002-04.2003-020	6.56.24.550	110.47.40.681	478100	923100
21	TK 33.19.04.2002-04.2003-021	6.56.24.551	110.47.40.682	478100	923100
22	TK 33.19.04.2002-04.2003-022	6.56.24.552	110.47.40.683	478100	923100
23	TK 33.19.04.2002-04.2003-023	6.56.24.553	110.47.40.684	478100	923100
24	TK 33.19.04.2002-04.2003-024	6.56.24.554	110.47.40.685	478100	923100
25	TK 33.19.04.2002-04.2003-025	6.56.24.555	110.47.40.686	478100	923100
26	TK 33.19.04.2002-04.2003-026	6.56.24.556	110.47.40.687	478100	923100
27	TK 33.19.04.2002-04.2003-027	6.56.24.557	110.47.40.688	478100	923100
28	TK 33.19.04.2002-04.2003-028	6.56.24.558	110.47.40.689	478100	923100
29	TK 33.19.04.2002-04.2003-029	6.56.24.559	110.47.40.690	478100	923100
30	TK 33.19.04.2002-04.2003-030	6.56.24.560	110.47.40.691	478100	923100
31	TK 33.19.04.2002-04.2003-031	6.56.24.561	110.47.40.692	478100	923100
32	TK 33.19.04.2002-04.2003-032	6.56.24.562	110.47.40.693	478100	923100
33	TK 33.19.04.2002-04.2003-033	6.56.24.563	110.47.40.694	478100	923100
34	TK 33.19.04.2002-04.2003-034	6.56.24.564	110.47.40.695	478100	923100
35	TK 33.19.04.2002-04.2003-035	6.56.24.565	110.47.40.696	478100	923100
36	TK 33.19.04.2002-04.2003-036	6.56.24.566	110.47.40.697	478100	923100
37	TK 33.19.04.2002-04.2003-037	6.56.24.567	110.47.40.698	478100	923100
38	TK 33.19.04.2002-04.2003-038	6.56.24.568	110.47.40.699	478100	923100
39	TK 33.19.04.2002-04.2003-039	6.56.24.569	110.47.40.700	478100	923100
40	TK 33.19.04.2002-04.2003-040	6.56.24.570	110.47.40.701	478100	923100
41	TK 33.19.04.2002-04.2003-041	6.56.24.571	110.47.40.702	478100	923100
42	TK 33.19.04.2002-04.2003-042	6.56.24.572	110.47.40.703	478100	923100
43	TK 33.19.04.2002-04.2003-043	6.56.24.573	110.47.40.704	478100	923100
44	TK 33.19.04.2002-04.2003-044	6.56.24.574	110.47.40.705	478100	923100
45	TK 33.19.04.2002-04.2003-045	6.56.24.575	110.47.40.706	478100	923100
46	TK 33.19.04.2002-04.2003-046	6.56.24.576	110.47.40.707	478100	923100
47	TK 33.19.04.2002-04.2003-047	6.56.24.577	110.47.40.708	478100	923100
48	TK 33.19.04.2002-04.2003-048	6.56.24.578	110.47.40.709	478100	923100
49	TK 33.19.04.2002-04.2003-049	6.56.24.579	110.47.40.710	478100	923100
50	TK 33.19.04.2002-04.2003-050	6.56.24.580	110.47.40.711	478100	923100
51	TK 33.19.04.2002-04.2003-051	6.56.24.581	110.47.40.712	478100	923100
52	TK 33.19.04.2002-04.2003-052	6.56.24.582	110.47.40.713	478100	923100
53	TK 33.19.04.2002-04.2003-053	6.56.24.583	110.47.40.714	478100	923100
54	TK 33.19.04.2002-04.2003-054	6.56.24.584	110.47.40.715	478100	923100
55	TK 33.19.04.2002-04.2003-055	6.56.24.585	110.47.40.716	478100	923100
56	TK 33.19.04.2002-04.2003-056	6.56.24.586	110.47.40.717	478100	923100
57	TK 33.19.04.2002-04.2003-057	6.56.24.587	110.47.40.718	478100	923100
58	TK 33.19.04.2002-04.2003-058	6.56.24.588	110.47.40.719	478100	923100
59	TK 33.19.04.2002-04.2003-059	6.56.24.589	110.47.40.720	478100	923100
60	TK 33.19.04.2002-04.2003-060	6.56.24.590	110.47.40.721	478100	923100
61	TK 33.19.04.2002-04.2003-061	6.56.24.591	110.47.40.722	478100	923100
62	TK 33.19.04.2002-04.2003-062	6.56.24.592	110.47.40.723	478100	923100
63	TK 33.19.04.2002-04.2003-063	6.56.24.593	110.47.40.724	478100	923100
64	TK 33.19.04.2002-04.2003-064	6.56.24.594	110.47.40.725	478100	923100
65	TK 33.19.04.2002-04.2003-065	6.56.24.595	110.47.40.726	478100	923100
66	TK 33.19.04.2002-04.2003-066	6.56.24.596	110.47.40.727	478100	923100
67	TK 33.19.04.2002-04.2003-067	6.56.24.597	110.47.40.728	478100	923100
68	TK 33.19.04.2002-04.2003-068	6.56.24.598	110.47.40.729	478100	923100
69	TK 33.19.04.2002-04.2003-069	6.56.24.599	110.47.40.730	478100	923100
70	TK 33.19.04.2002-04.2003-070	6.56.24.600	110.47.40.731	478100	923100
71	TK 33.19.04.2002-04.2003-071	6.56.24.601	110.47.40.732	478100	923100
72	TK 33.19.04.2002-04.2003-072	6.56.24.602	110.47.40.733	478100	923100
73	TK 33.19.04.2002-04.2003-073	6.56.24.603	110.47.40.734	478100	923100
74	TK 33.19.04.2002-04.2003-074	6.56.24.604	110.47.40.735	478100	923100
75	TK 33.19.04.2002-04.2003-075	6.56.24.605	110.47.40.736	478100	923100
76	TK 33.19.04.2002-04.2003-076	6.56.24.606	110.47.40.737	478100	923100
77	TK 33.19.04.2002-04.2003-077	6.56.24.607	110.47.40.738	478100	923100
78	TK 33.19.04.2002-04.2003-078	6.56.24.608	110.47.40.739	478100	923100
79	TK 33.19.04.2002-04.2003-079	6.56.24.609	110.47.40.740	478100	923100
80	TK 33.19.04.2002-04.2003-080	6.56.24.610	110.47.40.741	478100	923100
81	TK 33.19.04.2002-04.2003-081	6.56.24.611	110.47.40.742	478100	923100
82	TK 33.19.04.2002-04.2003-082	6.56.24.612	110.47.40.743	478100	923100
83	TK 33.19.04.2002-04.2003-083	6.56.24.613	110.47.40.744	478100	923100
84	TK 33.19.04.2002-04.2003-084	6.56.24.614	110.47.40.745	478100	923100
85	TK 33.19.04.2002-04.2003-085	6.56.24.615	110.47.40.746	478100	923100
86	TK 33.19.04.2002-04.2003-086	6.56.24.616	110.47.40.747	478100	923100
87	TK 33.19.04.2002-04.2003-087	6.56.24.617	110.47.40.748	478100	923100
88	TK 33.19.04.2002-04.2003-088	6.56.24.618	110.47.40.749	478100	923100
89	TK 33.19.04.2002-04.2003-089	6.56.24.619	110.47.40.750	478100	923100
90	TK 33.19.04.2002-04.2003-090	6.56.24.620	110.47.40.751	478100	923100
91	TK 33.19.04.2002-04.2003-091	6.56.24.621	110.47.40.752	478100	923100
92	TK 33.19.04.2002-04.2003-092	6.56.24.622	110.47.40.753	478100	923100
93	TK 33.19.04.2002-04.2003-093	6.56.24.623	110.47.40.754	478100	923100
94	TK 33.19.04.2002-04.2003-094	6.56.24.624	110.47.40.755	478100	923100
95	TK 33.19.04.2002-04.2003-095	6.56.24.625	110.47.40.756	478100	923100
96	TK 33.19.04.2002-04.2003-096	6.56.24.626	110.47.40.757	478100	923100
97	TK 33.19.04.2002-04.2003-097	6.56.24.627	110.47.40.758	478100	923100
98	TK 33.19.04.2002-04.2003-098	6.56.24.628	110.47.40.759	478100	923100
99	TK 33.19.04.2002-04.2003-099	6.56.24.629	110.47.40.760	478100	923100
100	TK 33.19.04.2002-04.2003-100	6.56.24.630	110.47.40.761	478100	923100

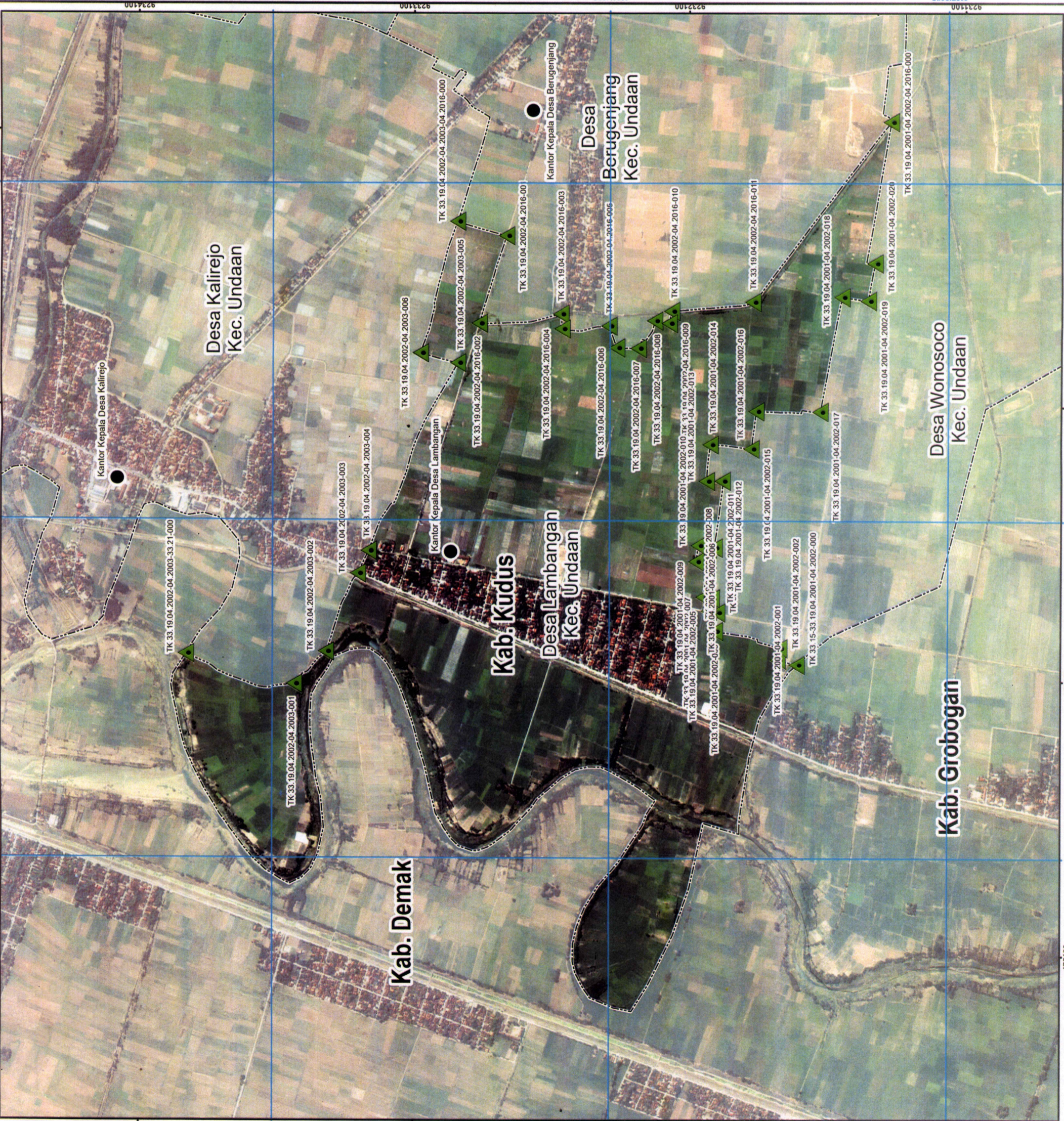

ditandatangani di
Kudus
Angin 18 September 2023

BUPATI KUDUS

HARTOPO

Sumber Peta : Data batas Desa/Kelurahan tahun 2017, Pusat Pemetaan Basas Badan Informasi Geospasial
Data topologi dan peta Raster dan vektor dan Badan Informasi Geospasial untuk wilayah Kabupaten Kudus
Cara Tegak Sarekik Resolusi Tinggi Badan Informasi Geospasial tahun 2013-2015
Peta hasil pelacakan titik koordinat batas Desa/Kelurahan tahun 2021
Peta PBB dan Badan Pengelolaan Penyelenggaraan Keuangan dan Aset Daerah
Peta hasil pendataan tanah bertasas bidang (Triulasi) tahun 2021 dan 2022
Peta in obitu bergaris hasil penggambaran batas yang dilakukan berdasarkan kesepakatan antar Kepala Desa Lurah Camat dan diketahui oleh Pemerintah Daerah Kabupaten Kudus dan SKPD/OPO terkait