



BUPATI KARAWANG
PROVINSI JAWA BARAT

PERATURAN BUPATI KARAWANG
NOMOR 61 TAHUN 2023

TENTANG

PETA BATAS DESA MEDANGASEM KECAMATAN JAYAKERTA

DENGAN RAHMAT TUHAN YANG MAHA ESA

BUPATI KARAWANG,

- Menimbang : a. bahwa dalam rangka tertib administrasi pemerintahan dan kepastian hukum terhadap batas wilayah administrasi Desa di Kabupaten Karawang, telah diselenggarakan penegasan batas Desa;
- b. bahwa berdasarkan ketentuan Pasal 17 ayat (2) Peraturan Menteri Dalam Negeri Nomor 45 Tahun 2016 tentang Pedoman Penetapan dan Penegasan Batas Desa, hasil penegasan batas Desa perlu disahkan dengan Peraturan Bupati;
- c. bahwa berdasarkan pertimbangan sebagaimana di maksud pada huruf a dan huruf b, perlu menetapkan Peraturan Bupati tentang Peta Batas Desa Medangasem Kecamatan Jayakerta;
- Mengingat : 1. Undang-Undang Nomor 14 Tahun 1950 tentang Pembentukan Daerah-daerah Kabupaten dalam Lingkungan Propinsi Djawa Barat (Berita Negara Tahun 1950), sebagaimana telah diubah dengan Undang-Undang Nomor 4 Tahun 1968 tentang Pembentukan Kabupaten Purwakarta dan Kabupaten Subang dengan Mengubah Undang-Undang Nomor 14 Tahun 1950 tentang Pembentukan Daerah-daerah Kabupaten dalam Lingkungan Propinsi Djawa Barat (Lembaran Negara Republik Indonesia Tahun 1968 Nomor 31, Tambahan Lembaran negara Republik Indonesia Nomor 2851);
2. Undang-Undang Nomor 26 Tahun 2007 tentang Penataan Ruang (Lembaran Negara Republik Indonesia Tahun 2007 Nomor 68, Tambahan Lembaran Negara Republik Indonesia Nomor 4725) sebagaimana telah diubah beberapa kali terakhir dengan Peraturan Pemerintah Pengganti Undang-Undang Nomor 2 Tahun 2022 tentang Cipta Kerja (Lembaran Negara Republik Indonesia Tahun 2022 Nomor 238, Tambahan Lembaran Negara Republik Indonesia Nomor 6841);

3. Undang-Undang Nomor 6 Tahun 2014 tentang Desa (Lembaran Negara Republik Indonesia Tahun 2014 Nomor 7, Tambahan Lembaran Negara Republik Indonesia Nomor 5495) sebagaimana telah diubah beberapa kali terakhir dengan Peraturan Pemerintah Pengganti Undang-Undang Nomor 2 Tahun 2022 tentang Cipta Kerja (Lembaran Negara Republik Indonesia Tahun 2022 Nomor 238, Tambahan Lembaran Negara Republik Indonesia Nomor 6841);
4. Undang-Undang Nomor 23 Tahun 2014 tentang Pemerintahan Daerah (Lembaran Negara Republik Indonesia Tahun 2014 Nomor 244, Tambahan Lembaran Negara Republik Indonesia Nomor 5587) sebagaimana telah diubah beberapa kali terakhir dengan Peraturan Pemerintah Pengganti Undang-Undang Nomor 2 Tahun 2022 tentang Cipta Kerja (Lembaran Negara Republik Indonesia Tahun 2022 Nomor 238, Tambahan Lembaran Negara Republik Indonesia Nomor 6841);
5. Peraturan Pemerintah Nomor 43 Tahun 2014 Tentang Peraturan Pelaksanaan Undang-Undang Nomor 6 Tahun 2014 tentang Desa (Lembaran Negara Republik Indonesia Tahun 2014 Nomor 123, Tambahan Lembaran Negara Republik Indonesia Nomor 5539), sebagaimana telah diubah beberapa kali terakhir dengan Peraturan Pemerintah Nomor 11 Tahun 2019 tentang Perubahan Kedua Atas Peraturan Pemerintah Nomor 43 Tahun 2014 tentang Peraturan Pelaksanaan Undang-Undang Nomor 6 Tahun 2014 Tentang Desa (Lembaran Negara Republik Indonesia Tahun 2019 Nomor 41, Tambahan Lembaran Negara Republik Indonesia Nomor 6321);
6. Peraturan Menteri Dalam Negeri Nomor 45 Tahun 2016 tentang Pedoman Penetapan dan Penegasan Batas Desa (Berita Negara Republik Indonesia Tahun 2016 Nomor 1038);
7. Peraturan Menteri Dalam Negeri Nomor 1 Tahun 2017 tentang Penataan Desa (Berita Negara Republik Indonesia Tahun 2017 Nomor 155);
8. Peraturan Menteri Dalam Negeri Nomor 58 Tahun 2021 tentang Kode, Data Wilayah Administrasi Pemerintahan, dan Pulau (Berita Negara Republik Indonesia Tahun 2021 Nomor 1391);
9. Peraturan Daerah Kabupaten Karawang Nomor 4 Tahun 2019 tentang Desa (Lembaran Daerah Kabupaten Karawang Tahun 2019 Nomor 4).

MEMUTUSKAN:

Menetapkan : PERATURAN BUPATI TENTANG PETA BATAS DESA MEDANGASEM KECAMATAN JAYAKERTA.

**BAB I
KETENTUAN UMUM**

Pasal 1

Dalam Peraturan Bupati ini yang dimaksud dengan:

1. Daerah Kabupaten yang selanjutnya disebut Daerah adalah Kabupaten Karawang.

2. Pemerintah Daerah adalah Bupati sebagai unsur penyelenggara Pemerintah Daerah yang memimpin pelaksanaan urusan Pemerintahan yang menjadi kewenangan daerah otonom.
3. Bupati adalah bupati karawang.
4. Kecamatan yang merupakan wilayah kerja dari Daerah Kabupaten sebagai Perangkat Daerah yang dipimpin oleh Camat.
5. Desa adalah Desa dan Desa adat atau yang disebut dengan nama lain, selanjutnya disebut desa, adalah kesatuan masyarakat hukum yang memiliki batas wilayah yang berwenang untuk mengatur dan mengurus urusan pemerintahan, kepentingan masyarakat setempat berdasarkan prakarsa masyarakat, hak asal usul dan/atau hak tradisional yang diakui dan dihormati dalam sistem Pemerintahan Negara Kesatuan Republik Indonesia.
6. Pemerintahan Desa adalah penyelenggaraan urusan pemerintahan dan kepentingan masyarakat setempat dalam sistem Pemerintahan Negara Kesatuan Republik Indonesia.
7. Batas Desa adalah tanda pemisah antara Desa yang bersebelahan baik berupa batas alam maupun batas buatan.
8. Batas alam adalah unsur-unsur alami seperti gunung, sungai pantai, danau dan sebagainya, yang dinyatakan atau ditetapkan sebagai pantai, danau dan sebagainya, yang dinyatakan atau ditetapkan sebagai batas Desa.
9. Batas buatan adalah unsur-unsur buatan manusia seperti pilar batas, jalan, rel kereta api, saluran irigasi dan sebagainya yang dinyatakan atau ditetapkan sebagai batas Desa.
10. Batas Desa adalah pembatas wilayah administrasi pemerintahan antar Desa yang merupakan rangkaian titik-titik koordinat yang berada pada permukaan bumi dapat berupa tanda-tanda alam seperti gigir/punggung gunung/pegunungan (watershed), median sungai dan/atau unsur buatan cilapangan yang dituangkan dalam bentuk peta.
11. Penegasan batas Desa adalah proses penetapan batas Desa secara kartometrik di atas suatu peta dasar yang disepakati.
12. Peta batas Desa adalah peta yang menyajikan semua unsur batas dan unsur lainnya, seperti pilar batas, garis batas, toponimi perairan dan transportasi.
13. Skala adalah perbandingan ukuran jarak suatu unsur di atas peta dengan jarak unsur di muka bumi dan dinyatakan dengan besaran perbandingan.
14. Titik Kartometrik selanjutnya disingkat TK adalah titik koordinat penanda batas yang dibuat di atas peta kerja dan dilengkapi dengan kode unik, deskripsi, dan nilai koordinat.
15. Pilar Batas Utama yang selanjutnya disingkat PBU adalah pilar yang dipasang sebagai tanda batas antar Provinsi/Kabupaten/Kota yang diletakkan tepat pada batas antar Daerah Provinsi/Kabupaten/Kota.
16. Lintang Selatan yang selanjutnya disingkat LS adalah garis khayal yang digunakan untuk menentukan lokasi di belahan bumi bagian Selatan terhadap garis khatulistiwa.

17. Bujur Timur yang selanjutnya disingkat BT adalah garis khayal dibelahan bumi bagian Timur yang menghubungkan titik Kutub Utara dengan titik Kutub Selatan bumi.

Pasal 2

Ruang lingkup dalam Peraturan Bupati ini, meliputi:

- a. batas wilayah;
- b. titik koordinat; dan
- c. peta batas Desa.

BAB II BATAS WILAYAH

Pasal 3

Batas wilayah administrasi Pemerintahan Desa Medangasem Kecamatan Jayakarta, sebagai berikut :

- a. batas sebelah Utara : Desa Ciptamarga Kecamatan Jayakarta;
- b. batas sebelah Timur : Desa Jayamakmur dan Desa Kemiri Kecamatan Jayakarta;
- c. batas sebelah Selatan : Desa Dewisari Kecamatan Rengasdengklok; dan
- d. batas sebelah Barat : Kabupaten Bekasi dan Desa Kampungasawah Kecamatan Jayakarta.

Pasal 4

Batas Wilayah Desa Medangasem Kecamatan Jayakarta adalah sebagai berikut :

- a. Batas Desa Medangasem dengan Desa Ciptamarga Kecamatan Jayakarta :
 1. Dimulai dari TK 32.15.22.2006-22.2007-22.2008-000 dengan koordinat $107^{\circ} 16' 14,467''$ BT dan $6^{\circ} 6' 23,071''$ LS yang terletak di saluran air sebagai simpul batas antara Desa Kampungasawah, Desa Ciptamarga dan Desa Medangasem Kecamatan Jayakarta Kabupaten Karawang;
 2. Dilanjutkan ke arah Tenggara menyusuri tengah (as) saluran air sampai bertemu TK 32.15.22.2006-22.2007-001 dengan koordinat $107^{\circ} 16' 15,754''$ BT dan $6^{\circ} 6' 22,815''$ LS yang terletak di pematang sawah;
 3. Dilanjutkan ke arah Timur Laut menyusuri pematang sawah sampai bertemu TK 32.15.22.2006-22.2007-002 dengan koordinat $107^{\circ} 16' 16,144''$ BT dan $6^{\circ} 6' 21,266''$ LS yang terletak di pematang sawah;
 4. Dilanjutkan ke arah Tenggara menyusuri pematang sawah sampai bertemu TK 32.15.22.2006-22.2007-003 dengan koordinat $107^{\circ} 16' 17,691''$ BT dan $6^{\circ} 6' 21,649''$ LS yang terletak di pematang sawah;
 5. Dilanjutkan ke arah Barat Daya menyusuri pematang sawah sampai bertemu TK 32.15.22.2006-22.2007-004 dengan koordinat $107^{\circ} 16' 17,204''$ BT dan $6^{\circ} 6' 22,903''$ LS yang terletak di pematang sawah;

6. Dilanjutkan ke arah Tenggara menyusuri pematang sawah sampai bertemu TK 32.15.22.2006-22.2007-005 dengan koordinat $107^{\circ} 16' 20,796''$ BT dan $6^{\circ} 6' 27,756''$ LS yang terletak di pematang sawah;
7. Dilanjutkan ke arah Barat Daya menyusuri pematang sawah sampai bertemu TK 32.15.22.2006-22.2007-006 dengan koordinat $107^{\circ} 16' 20,395''$ BT dan $6^{\circ} 6' 28,733''$ LS yang terletak di Jalan Raya Medangasem-Ciptamarga;
8. Dilanjutkan ke arah Tenggara menyusuri pematang sawah sampai bertemu TK 32.15.22.2006-22.2007-007 dengan koordinat $107^{\circ} 16' 20,761''$ BT dan $6^{\circ} 6' 29,379''$ LS yang terletak di pematang sawah;
9. Dilanjutkan ke arah Timur menyusuri tengah (as) pemukiman sampai bertemu TK 32.15.22.2006-22.2007-008 dengan koordinat $107^{\circ} 16' 22,870''$ BT dan $6^{\circ} 6' 29,512''$ LS yang terletak di jalan desa;
10. Dilanjutkan ke arah Timur menyusuri tengah (as) jalan desa sampai bertemu TK 32.15.22.2006-22.2007-009 dengan koordinat $107^{\circ} 16' 22,875''$ BT dan $6^{\circ} 6' 30,109''$ LS yang terletak di jalan desa;
11. Dilanjutkan ke arah Utara menyusuri tengah (as) Jalan Raya Medangasem-Ciptamarga sampai bertemu TK 32.15.22.2006-22.2007-010 dengan koordinat $107^{\circ} 16' 28,577''$ BT dan $6^{\circ} 6' 29,977''$ LS yang terletak di Jalan Raya Medangasem-Ciptamarga;
12. Dilanjutkan ke arah Utara menyusuri tengah (as) Jalan Raya Medangasem-Ciptamarga sampai bertemu TK 32.15.22.2006-22.2007-011 dengan koordinat $107^{\circ} 16' 28,567''$ BT dan $6^{\circ} 6' 27,160''$ LS yang terletak di Jalan Raya Medangasem-Ciptamarga;
13. Dilanjutkan ke arah Timur menyusuri tengah (as) jalan desa sampai bertemu TK 32.15.22.2006-22.2007-012 dengan koordinat $107^{\circ} 16' 34,127''$ BT dan $6^{\circ} 6' 28,180''$ LS yang terletak di jalan desa;
14. Dilanjutkan ke arah Selatan menyusuri tengah (as) jalan desa sampai bertemu TK 32.15.22.2006-22.2007-013 dengan koordinat $107^{\circ} 16' 34,098''$ BT dan $6^{\circ} 6' 28,365''$ LS yang terletak di jalan desa;
15. Dilanjutkan ke arah Tenggara menyusuri tengah (as) jalan setapak sampai bertemu TK 32.15.22.2006-22.2007-014 dengan koordinat $107^{\circ} 16' 35,925''$ BT dan $6^{\circ} 6' 28,602''$ LS yang terletak di makam;
16. Dilanjutkan ke arah Timur Laut melewati tengah (as) makam sampai bertemu TK 32.15.22.2006-22.2007-015 dengan koordinat $107^{\circ} 16' 36,051''$ BT dan $6^{\circ} 6' 27,491''$ LS yang terletak di jalan setapak;
17. Dilanjutkan ke arah Timur menyusuri tengah (as) jalan setapak sampai bertemu TK 32.15.22.2006-22.2007-016 dengan koordinat $107^{\circ} 16' 37,076''$ BT dan $6^{\circ} 6' 27,594''$ LS yang terletak di saluran air;
18. Dilanjutkan ke arah Timur Laut menyusuri tengah (as) saluran air sampai bertemu TK 32.15.22.2006-22.2007-017 dengan koordinat $107^{\circ} 16' 39,241''$ BT dan $6^{\circ} 6' 21,462''$ LS yang terletak di saluran air;

19. Dilanjutkan ke arah Tenggara menyusuri tengah (as) saluran air sampai bertemu TK 32.15.22.2006-22.2007-018 dengan koordinat $107^{\circ} 16' 40,452''$ BT dan $6^{\circ} 6' 21,906''$ LS yang terletak di saluran air;
20. Dilanjutkan ke arah Timur Laut menyusuri tengah (as) saluran air sampai bertemu TK 32.15.22.2006-22.2007-019 dengan koordinat $107^{\circ} 16' 42,601''$ BT dan $6^{\circ} 6' 16,824''$ LS yang terletak di saluran air;
21. Dilanjutkan ke arah Tenggara menyusuri tengah (as) saluran air sampai bertemu TK 32.15.22.2006-22.2007-020 dengan koordinat $107^{\circ} 16' 45,156''$ BT dan $6^{\circ} 6' 17,668''$ LS yang terletak di saluran air;
22. Dilanjutkan ke arah Tenggara menyusuri pematang sawah sampai bertemu TK 32.15.22.2006-22.2007-021 dengan koordinat $107^{\circ} 17' 20,445''$ BT dan $6^{\circ} 6' 31,241''$ LS yang terletak di saluran air;
23. Dilanjutkan ke arah Timur Laut menyusuri tengah (as) saluran air sampai bertemu TK 32.15.22.2006-22.2007-022 dengan koordinat $107^{\circ} 17' 22,326''$ BT dan $6^{\circ} 6' 27,184''$ LS yang terletak di saluran air;
24. Dilanjutkan ke arah Tenggara menyusuri pematang sawah sampai bertemu TK 32.15.22.2006-22.2007-023 dengan koordinat $107^{\circ} 17' 23,558''$ BT dan $6^{\circ} 6' 28,207''$ LS yang terletak di pematang sawah;
25. Dilanjutkan ke arah Timur Laut menyusuri pematang sawah sampai bertemu TK 32.15.22.2006-22.2007-024 dengan koordinat $107^{\circ} 17' 25,220''$ BT dan $6^{\circ} 6' 26,117''$ LS yang terletak di pematang sawah;
26. Dilanjutkan ke arah Tenggara menyusuri pematang sawah sampai bertemu TK 32.15.22.2006-22.2007-025 dengan koordinat $107^{\circ} 17' 31,653''$ BT dan $6^{\circ} 6' 29,750''$ LS yang terletak di pematang sawah;
27. Dilanjutkan ke arah Timur Laut menyusuri pematang sawah sampai bertemu TK 32.15.22.2006-22.2007-026 dengan koordinat $107^{\circ} 17' 35,778''$ BT dan $6^{\circ} 6' 24,494''$ LS yang terletak di saluran air;
28. Dilanjutkan ke arah Tenggara menyusuri tengah (as) saluran air sampai bertemu TK 32.15.22.2006-22.2007-027 dengan koordinat $107^{\circ} 17' 38,232''$ BT dan $6^{\circ} 6' 25,638''$ LS yang terletak di Irigasi;
29. Dilanjutkan ke arah Timur Laut menyusuri tengah (as) Irigasi sampai bertemu TK 32.15.22.2006-22.2007-028 dengan koordinat $107^{\circ} 17' 44,619''$ BT dan $6^{\circ} 6' 18,909''$ LS yang terletak di Irigasi;
30. Dilanjutkan ke arah Tenggara menyusuri pematang sawah sampai bertemu TK 32.15.22.2006-22.2007-029 dengan koordinat $107^{\circ} 17' 49,799''$ BT dan $6^{\circ} 6' 22,081''$ LS yang terletak di pematang sawah;
31. Dilanjutkan ke arah Timur Laut menyusuri pematang sawah sampai bertemu TK 32.15.22.2006-22.2007-030 dengan koordinat $107^{\circ} 17' 54,199''$ BT dan $6^{\circ} 6' 16,291''$ LS yang terletak di Jalan Pertamina;

32. Dilanjutkan ke arah Tenggara menyusuri tengah (as) Jalan Pertamina sampai bertemu TK 32.15.22.2006-22.2007-031 dengan koordinat $107^{\circ} 17' 57,701''$ BT dan $6^{\circ} 6' 18,114''$ LS yang terletak di Irigasi;
 33. Dilanjutkan ke arah Timur Laut menyusuri tengah (as) Irigasi sampai bertemu TK 32.15.22.2006-22.2007-032 dengan koordinat $107^{\circ} 17' 59,558''$ BT dan $6^{\circ} 6' 13,920''$ LS yang terletak di Irigasi;
 34. Dilanjutkan ke arah Tenggara menyusuri pematang sawah sampai bertemu TK 32.15.22.2006-22.2007-033 dengan koordinat $107^{\circ} 18' 3,464''$ BT dan $6^{\circ} 6' 15,701''$ LS yang terletak di pematang sawah;
 35. Dilanjutkan ke arah Timur Laut menyusuri tengah (as) saluran air sampai bertemu TK 32.15.22.2006-22.2007-034 dengan koordinat $107^{\circ} 18' 3,574''$ BT dan $6^{\circ} 6' 15,455''$ LS yang terletak di saluran air;
 36. Dilanjutkan ke arah Tenggara melewati tengah kandang ayam sampai bertemu TK 32.15.22.2006-22.2007-035 dengan koordinat $107^{\circ} 18' 8,793''$ BT dan $6^{\circ} 6' 17,126''$ LS yang terletak di pematang sawah; dan
 37. Dilanjutkan ke arah Tenggara menyusuri pematang sawah sampai bertemu TK 32.15.22.2001-22.2006-22.2008-000 dengan koordinat $107^{\circ} 18' 12,074''$ BT dan $6^{\circ} 6' 18,145''$ LS yang terletak di pematang sawah sebagai simpul batas Desa Ciptamarga, Desa Makmurjaya dan Desa Medang Asem Kecamatan Jayakarta.
- b. Batas Desa Medangasem dengan Desa Jayamakmur Kecamatan Jayakarta :
1. Dimulai dari TK 32.15.22.2001-22.2006-22.2007-000 dengan koordinat $107^{\circ} 18' 12,074''$ BT dan $6^{\circ} 6' 18,145''$ LS yang terletak di pematang sawah sebagai simpul batas Desa Ciptamarga, Desa Makmurjaya dan Desa Medangasem Kecamatan Jayakarta;
 2. Dilanjutkan ke arah Barat Daya menyusuri pematang sawah sampai bertemu TK 32.15.22.2001-22.2006-001 dengan koordinat $107^{\circ} 18' 10,005''$ BT dan $6^{\circ} 6' 26,321''$ LS yang terletak di pematang sawah;
 3. Dilanjutkan ke arah Barat Daya menyusuri pematang sawah sampai bertemu TK 32.15.22.2001-22.2006-002 dengan koordinat $107^{\circ} 18' 9,388''$ BT dan $6^{\circ} 6' 26,903''$ LS yang terletak di Jalan Pertamina; dan
 4. Dilanjutkan ke arah Tenggara menyusuri tengah (as) Jalan Pertamina sampai bertemu TK 32.15.22.2001-22.2002-22.2006-000 dengan koordinat $107^{\circ} 18' 15,709''$ BT dan $6^{\circ} 6' 32,676''$ LS yang terletak di Jalan Pertamina sebagai simpul batas Desa Jayamakmur, Desa Kemiri dan Desa Medangasem Kecamatan Jayakarta.
- c. Batas Desa Medangasem dengan Desa Kemiri Kecamatan Jayakarta :
1. Dimulai dari TK 32.15.22.2001-22.2002-22.2006-000 dengan koordinat $107^{\circ} 18' 15,709''$ BT dan $6^{\circ} 6' 32,676''$ LS yang terletak di Jalan Pertamina sebagai simpul batas Desa Jayamakmur, Desa Kemiri dan Desa Medangasem Kecamatan Jayakarta;

2. Dilanjutkan ke arah Barat Daya menyusuri tengah (as) saluran air sampai bertemu TK 32.15.22.2002-22.2006-001 dengan koordinat $107^{\circ} 18' 15,159''$ BT dan $6^{\circ} 6' 33,624''$ LS yang terletak di saluran air;
 3. Dilanjutkan ke arah Barat Laut menyusuri pematang sawah sampai bertemu TK 32.15.22.2002-22.2006-002 dengan koordinat $107^{\circ} 18' 12,846''$ BT dan $6^{\circ} 6' 32,762''$ LS yang terletak di pematang sawah;
 4. Dilanjutkan ke arah Barat Daya menyusuri pematang sawah sampai bertemu TK 32.15.22.2002-22.2006-003 dengan koordinat $107^{\circ} 18' 9,091''$ BT dan $6^{\circ} 6' 42,085''$ LS yang terletak di pematang sawah;
 5. Dilanjutkan ke arah Tenggara menyusuri pematang sawah sampai bertemu TK 32.15.22.2002-22.2006-004 dengan koordinat $107^{\circ} 18' 13,670''$ BT dan $6^{\circ} 6' 44,317''$ LS yang terletak di saluran air;
 6. Dilanjutkan ke arah Selatan menyusuri tengah (as) saluran air sampai bertemu TK 32.15.22.2002-22.2006-005 dengan koordinat $107^{\circ} 18' 10,473''$ BT dan $6^{\circ} 6' 49,958''$ LS yang terletak di saluran air;
 7. Dilanjutkan ke arah Barat Laut menyusuri pematang sawah sampai bertemu TK 32.15.22.2002-22.2006-006 dengan koordinat $107^{\circ} 18' 7,759''$ BT dan $6^{\circ} 6' 48,977''$ LS yang terletak di pematang sawah;
 8. Dilanjutkan ke arah Timur Laut menyusuri pematang sawah sampai bertemu TK 32.15.22.2002-22.2006-007 dengan koordinat $107^{\circ} 18' 8,406''$ BT dan $6^{\circ} 6' 48,141''$ LS yang terletak di pematang sawah;
 9. Dilanjutkan ke arah Barat Laut menyusuri pematang sawah sampai bertemu TK 32.15.22.2002-22.2006-008 dengan koordinat $107^{\circ} 18' 6,920''$ BT dan $6^{\circ} 6' 47,193''$ LS yang terletak di Pematang sawah; dan
 10. Selanjutnya ke arah Barat Daya menyusuri pematang sawah sampai bertemu TK 32.15.06.2004-22.2002-22.2006-000 dengan koordinat $107^{\circ} 18' 4,928''$ BT dan $6^{\circ} 6' 49,909''$ LS yang terletak di pematang sawah sebagai simpul batas antara Desa Dewisari Kecamatan Rengasdengklok, Desa Medangasem dan Desa Kemiri Kecamatan Jayakarta Kabupaten Karawang.
- d. Batas Desa Medangasem dengan Desa Dewisari Kecamatan Rengasdengklok :
1. Dimulai dari TK 32.15.06.2004-22.2006-32.16-000 dengan koordinat $107^{\circ} 16' 48,831''$ BT dan $6^{\circ} 7' 37,168''$ LS yang terletak di Sungai Citarum sebagai simpul batas antara Desa Dewisari Kecamatan Rengasdengklok, Desa Medangasem Kecamatan Jayakarta Kabupaten Karawang dan Kabupaten Bekasi;
 2. Dilanjutkan ke arah Utara menyusuri pematang sawah sampai bertemu TK 32.15.06.2004-22.2006-001 dengan koordinat $107^{\circ} 16' 48,183''$ BT dan $6^{\circ} 7' 30,081''$ LS yang terletak di Jalan Raya Batujaya;
 3. Dilanjutkan ke arah Barat Laut melewati tengah (as) Saluran Induk Tarum Utara Cabang Barat sampai bertemu TK 32.15.06.2004-22.2006-002 dengan koordinat $107^{\circ} 16' 48,082''$ BT dan $6^{\circ} 7' 28,705''$ LS yang terletak di Jalan Cikungkung Irigasi;

4. Dilanjutkan ke arah Barat Laut menyusuri tengah (as) Jalan Cikungkung Irigasi sampai bertemu TK 32.15.06.2004-22.2006-003 dengan koordinat $107^{\circ} 16' 47,114''$ BT dan $6^{\circ} 7' 27,928''$ LS yang terletak di Jalan Cikungkung Irigasi;
5. Dilanjutkan ke arah Utara menyusuri tengah (as) gang pemukiman warga sampai bertemu TK 32.15.06.2004-22.2006-004 dengan koordinat $107^{\circ} 16' 47,018''$ BT dan $6^{\circ} 7' 26,441''$ LS yang terletak di gang pemukiman warga;
6. Dilanjutkan ke arah Timur Laut menyusuri tengah (as) gang pemukiman warga sampai bertemu TK 32.15.06.2004-22.2006-005 dengan koordinat $107^{\circ} 16' 47,558''$ BT dan $6^{\circ} 7' 26,252''$ LS yang terletak di gang pemukiman warga;
7. Dilanjutkan ke arah Barat Laut menyusuri tengah (as) gang pemukiman warga sampai bertemu TK 32.15.06.2004-22.2006-006 dengan koordinat $107^{\circ} 16' 47,382''$ BT dan $6^{\circ} 7' 25,711''$ LS yang terletak di pematang sawah;
8. Dilanjutkan ke arah Timur Laut menyusuri tengah (as) gang pemukiman warga sampai bertemu TK 32.15.06.2004-22.2006-007 dengan koordinat $107^{\circ} 16' 47,960''$ BT dan $6^{\circ} 7' 25,461''$ LS yang terletak di saluran air;
9. Dilanjutkan ke arah Barat Laut melewati tengah (as) saluran air sampai bertemu TK 32.15.06.2004-22.2006-008 dengan koordinat $107^{\circ} 16' 47,891''$ BT dan $6^{\circ} 7' 25,259''$ LS yang terletak di saluran air;
10. Selanjutnya ke arah Barat Laut menyusuri tengah (as) saluran air sampai bertemu TK 32.15.06.2004-22.2006-009 dengan koordinat $107^{\circ} 16' 50,206''$ BT dan $6^{\circ} 7' 23,528''$ LS yang terletak di pematang sawah;
11. Selanjutnya ke arah Timur Laut menyusuri pematang sawah sampai bertemu TK 32.15.06.2004-22.2006-010 dengan koordinat $107^{\circ} 17' 0,326''$ BT dan $6^{\circ} 7' 16,223''$ LS yang terletak di pematang sawah;
12. Dilanjutkan ke arah Tenggara menyusuri pematang sawah sampai bertemu TK 32.15.06.2004-22.2006-011 dengan koordinat $107^{\circ} 17' 3,633''$ BT dan $6^{\circ} 7' 20,921''$ LS yang terletak di pematang sawah;
13. Dilanjutkan ke arah Timur Laut menyusuri pematang sawah sampai bertemu TK 32.15.06.2004-22.2006-012 dengan koordinat $107^{\circ} 17' 14,233''$ BT dan $6^{\circ} 7' 17,633''$ LS yang terletak di Irigasi;
14. Dilanjutkan ke arah Barat Laut menyusuri tengah (as) Irigasi sampai bertemu TK 32.15.06.2004-22.2006-013 dengan koordinat $107^{\circ} 17' 13,168''$ BT dan $6^{\circ} 7' 12,841''$ LS yang terletak di Irigasi;
15. Dilanjutkan ke arah Timur Laut menyusuri tengah (as) Irigasi sampai bertemu TK 32.15.06.2004-22.2006-014 dengan koordinat $107^{\circ} 17' 16,655''$ BT dan $6^{\circ} 7' 12,002''$ LS yang terletak di Irigasi;
16. Dilanjutkan ke arah Utara menyusuri pematang sawah sampai bertemu TK 32.15.06.2004-22.2006-015 dengan koordinat $107^{\circ} 17' 19,774''$ BT dan $6^{\circ} 7' 6,520''$ LS yang terletak di pematang sawah;

17. Dilanjutkan ke arah Tenggara menyusuri pematang sawah sampai bertemu TK 32.15.06.2004-22.2006-016 dengan koordinat $107^{\circ} 17' 19,907''$ BT dan $6^{\circ} 7' 6,594''$ LS yang terletak di pematang sawah;
18. Dilanjutkan ke arah Timur Laut menyusuri pematang sawah sampai bertemu TK 32.15.06.2004-22.2006-017 dengan koordinat $107^{\circ} 17' 21,005''$ BT dan $6^{\circ} 7' 3,751''$ LS yang terletak di pematang sawah;
19. Dilanjutkan ke arah Tenggara menyusuri pematang sawah sampai bertemu TK 32.15.06.2004-22.2006-018 dengan koordinat $107^{\circ} 17' 22,622''$ BT dan $6^{\circ} 7' 4,655''$ LS yang terletak di Irigasi;
20. Dilanjutkan ke arah Barat Daya menyusuri tengah (as) Irigasi sampai bertemu TK 32.15.06.2004-22.2006-019 dengan koordinat $107^{\circ} 17' 38,290''$ BT dan $6^{\circ} 7' 5,253''$ LS yang terletak di saluran air;
21. Dilanjutkan ke arah Tenggara menyusuri tengah (as) saluran air sampai bertemu TK 32.15.06.2004-22.2006-020 dengan koordinat $107^{\circ} 17' 25,029''$ BT dan $6^{\circ} 7' 6,196''$ LS yang terletak di Irigasi;
22. Dilanjutkan ke arah Tenggara menyusuri pematang sawah sampai bertemu TK 32.15.06.2004-22.2006-021 dengan koordinat $107^{\circ} 17' 38,471''$ BT dan $6^{\circ} 7' 5,401''$ LS yang terletak di saluran air;
23. Dilanjutkan ke arah Timur Laut menyusuri pematang sawah sampai bertemu TK 32.15.06.2004-22.2006-022 dengan koordinat $107^{\circ} 17' 43,384''$ BT dan $6^{\circ} 7' 4,897''$ LS yang terletak di pematang sawah;
24. Dilanjutkan ke arah Utara menyusuri pematang sawah sampai bertemu TK 32.15.06.2004-22.2006-023 dengan koordinat $107^{\circ} 17' 43,471''$ BT dan $6^{\circ} 7' 3,610''$ LS yang terletak di pematang sawah;
25. Dilanjutkan ke arah Timur menyusuri pematang sawah sampai bertemu TK 32.15.06.2004-22.2006-024 dengan koordinat $107^{\circ} 17' 44,481''$ BT dan $6^{\circ} 7' 3,678''$ LS yang terletak di pematang sawah;
26. Dilanjutkan ke arah Utara menyusuri pematang sawah sampai bertemu TK 32.15.06.2004-22.2006-025 dengan koordinat $107^{\circ} 17' 44,481''$ BT dan $6^{\circ} 7' 3,355''$ LS yang terletak di pematang sawah;
27. Dilanjutkan ke arah Timur menyusuri pematang sawah sampai bertemu TK 32.15.06.2004-22.2006-026 dengan koordinat $107^{\circ} 17' 48,631''$ BT dan $6^{\circ} 7' 3,141''$ LS yang terletak di Sungai Citarum;
28. Dilanjutkan ke arah Timur Laut menyusuri tengah (as) Sungai Citarum sampai bertemu TK 32.15.06.2004-22.2006-027 dengan koordinat $107^{\circ} 17' 48,801''$ BT dan $6^{\circ} 7' 2,812''$ LS yang terletak di Sungai Citarum;
29. Dilanjutkan ke arah Timur menyusuri pematang sawah sampai bertemu TK 32.15.06.2004-22.2006-028 dengan koordinat $107^{\circ} 17' 52,172''$ BT dan $6^{\circ} 7' 3,097''$ LS yang terletak di saluran air;

30. Dilanjutkan ke arah Timur Laut menyusuri tengah (as) saluran air sampai bertemu TK 32.15.06.2004-22.2006-029 dengan koordinat $107^{\circ} 17' 54,699''$ BT dan $6^{\circ} 6' 58,634''$ LS yang terletak di saluran air;
 31. Dilanjutkan ke arah Barat Laut menyusuri pematang sawah sampai bertemu TK 32.15.06.2004-22.2006-030 dengan koordinat $107^{\circ} 17' 51,504''$ BT dan $6^{\circ} 6' 56,845''$ LS yang terletak di Sungai Citarum;
 32. Dilanjutkan ke arah Utara menyusuri tengah (as) Sungai Citarum sampai bertemu TK 32.15.06.2004-22.2006-031 dengan koordinat $107^{\circ} 17' 51,508''$ BT dan $6^{\circ} 6' 55,159''$ LS yang terletak di Sungai Citarum;
 33. Dilanjutkan ke arah Tenggara menyusuri pematang sawah sampai bertemu TK 32.15.06.2004-22.2006-032 dengan koordinat $107^{\circ} 17' 52,096''$ BT dan $6^{\circ} 6' 55,459''$ LS yang terletak di pematang sawah;
 34. Dilanjutkan ke arah Timur Laut menyusuri pematang sawah sampai bertemu TK 32.15.06.2004-22.2006-033 dengan koordinat $107^{\circ} 17' 54,538''$ BT dan $6^{\circ} 6' 50,509''$ LS yang terletak di saluran air;
 35. Dilanjutkan ke arah Tenggara menyusuri tengah (as) saluran air sampai bertemu TK 32.15.06.2004-22.2006-034 dengan koordinat $107^{\circ} 18' 0,192''$ BT dan $6^{\circ} 6' 53,256''$ LS yang terletak di pematang sawah;
 36. Dilanjutkan ke arah Timur Laut menyusuri pematang sawah sampai bertemu TK 32.15.06.2004-22.2006-035 dengan koordinat $107^{\circ} 18' 2,544''$ BT dan $6^{\circ} 6' 48,901''$ LS yang terletak di pematang sawah; dan
 37. Dilanjutkan ke arah Tenggara menyusuri pematang sawah sampai bertemu TK 32.15.06.2004-22.2002-22.2006-000 dengan koordinat $107^{\circ} 18' 4,928''$ BT dan $6^{\circ} 6' 49,909''$ LS yang terletak di pematang sawah sebagai simpul batas antara Desa Dewisari Kecamatan Rengasdengklok, Desa Medangasem Kecamatan Jayakarta dan Desa Kemiri Kecamatan Jayakarta Kabupaten Karawang.
- e. Batas Desa Medangasem dengan Kabupaten Bekasi :
1. Dimulai dari TK 32.15.06.2004-22.2006-32.16-000 dengan koordinat $107^{\circ} 16' 48,831''$ BT dan $6^{\circ} 7' 37,171''$ LS yang terletak di Sungai Citarum sebagai simpul batas antara Desa Dewisari Kecamatan Rengasdengklok, Desa Medangasem Kecamatan Jayakarta Kabupaten Karawang dan Kabupaten Bekasi; dan
 2. Dilanjutkan ke arah Barat Laut menyusuri Sungai Citarum sampai bertemu TK 32.15.22.2006-22.2008-32.16-000 dengan koordinat $107^{\circ} 15' 58,916''$ BT dan $6^{\circ} 6' 43,524''$ LS yang terletak di Sungai Citarum sebagai simpul batas antara Desa Kampungasawah Kecamatan Jayakarta, Desa Medangasem Kecamatan Jayakarta Kabupaten Karawang dan Kabupaten Bekasi.
- f. Batas Desa Medangasem dengan Desa Kampungasawah Kecamatan Jayakarta :
1. Dimulai dari TK 32.15.22.2006-22.2007-22.2008-000 dengan koordinat $107^{\circ} 16' 14,467''$ BT dan $6^{\circ} 6' 23,071''$ LS yang terletak di saluran air sebagai simpul batas antara Desa Kampungasawah, Desa Ciptamarga dan Desa Medangasem Kecamatan Jayakarta Kabupaten Karawang;

2. Dilanjutkan ke arah Barat Laut menyusuri tengah (as) Irigasi sampai bertemu TK 32.15.22.2006-22.2008-001 dengan koordinat $107^{\circ} 16' 12,188''$ BT dan $6^{\circ} 6' 21,792''$ LS yang terletak di Irigasi;
3. Dilanjutkan ke arah Barat Daya menyusuri tengah (as) Irigasi sampai bertemu TK 32.15.22.2006-22.2008-002 dengan koordinat $107^{\circ} 16' 11,047''$ BT dan $6^{\circ} 6' 23,273''$ LS yang terletak di Irigasi;
4. Dilanjutkan ke arah Barat Laut menyusuri tengah (as) Irigasi sampai bertemu TK 32.15.22.2006-22.2008-003 dengan koordinat $107^{\circ} 16' 10,625''$ BT dan $6^{\circ} 6' 23,004''$ LS yang terletak di Irigasi;
5. Dilanjutkan ke arah Barat Daya menyusuri tengah (as) Irigasi sampai bertemu TK 32.15.22.2006-22.2008-004 dengan koordinat $107^{\circ} 16' 4,321''$ BT dan $6^{\circ} 6' 31,752''$ LS yang terletak di Saluran Induk Tarum Utara Cabang Barat;
6. Dilanjutkan ke arah Barat Daya menyusuri tengah (as) jalan setapak sampai bertemu TK 32.15.22.2006-22.2008-005 dengan koordinat $107^{\circ} 16' 2,731''$ BT dan $6^{\circ} 6' 37,700''$ LS yang terletak di jalan setapak; dan
7. Dilanjutkan ke arah Barat Daya melewati tengah (as) kebun sampai bertemu TK 32.15.22.2006-22.2008-32.16-000-000 dengan koordinat $107^{\circ} 15' 58,916''$ BT dan $6^{\circ} 6' 43,524''$ LS yang terletak di Sungai Citarum sebagai simpul batas antara Desa Kampung sawah, Desa Medangasem Kecamatan Jayakarta Kabupaten Karawang dan Kabupaten Bekasi.

BAB III PETA BATAS DESA

Pasal 5

- (1) Penegasan Batas Desa sebagaimana dimaksud dalam Pasal 3 sampai dengan Pasal 4 yang dituangkan dalam bentuk daftar titik kartometrik sebagaimana tercantum dalam Lampiran I yang merupakan bagian tidak terpisahkan dari Peraturan Bupati ini.
- (2) TK sebagaimana dimaksud dalam Pasal 3 sampai dengan Pasal 4 bersifat tetap dan tidak berubah akibat perubahan nama dusun, Desa, dan/atau Kecamatan.

Pasal 6

Penegasan Batas Desa sebagaimana dimaksud dalam Pasal 3 sampai dengan Pasal 4 merupakan penentuan batas wilayah Desa secara administrasi sehingga tidak mengubah, mengurangi, menambah atau menghapuskan luasan dan batas kawasan tertentu, hak atas tanah, hak ulayat, dan hak adat serta hak-hak lainnya pada masyarakat.

Pasal 7

Peta Batas Desa sebagaimana dimaksud dalam Pasal 3 sampai dengan Pasal 4 tercantum dalam Lampiran II yang merupakan bagian tidak terpisahkan dari Peraturan Bupati ini.

BAB IV
KETENTUAN PERALIHAN

Pasal 8

Pemerintahan Daerah dan Pemerintahan Desa melakukan penyesuaian administrasi kependudukan dan hal-hal lain yang terkait di dalam wilayah batas Desa yang sudah dipetakan paling lambat 1 (satu) tahun sejak Peraturan Bupati ini diundangkan.

BAB V
KETENTUAN PENUTUP

Pasal 9

Peraturan Bupati ini mulai berlaku pada tanggal diundangkan.
Agar setiap orang mengetahuinya, memerintahkan pengundangan Peraturan Bupati ini dengan penempatannya dalam Berita Daerah Kabupaten Karawang.

Ditetapkan di Karawang
pada tanggal **31 Januari 2023**

BUPATI KARAWANG,

CELLICA NURRACHADIANA

Diundangkan di Karawang
pada tanggal **31 Januari 2023**

SEKRETARIS DAERAH KABUPATEN
KARAWANG

ACEP JAMHURI

BERITA DAERAH KABUPATEN KARAWANG TAHUN 2023
NOMOR **61** .

LAMPIRAN I
 PERATURAN BUPATI KARAWANG
 NOMOR 61 TAHUN 2023
 TENTANG PETA BATAS DESA MEDANGASEM KECAMATAN JAYAKERTA

DAFTAR TITIK KARTOMETRIK BATAS DESA MEDANGASEM

KODE DESA	NAMA DESA	NAMA TITIK KARTOMETRIK	KOORDINAT GEOGRAFIS		KOORDINAT UTM ZONA 48S	
			BUJUR TIMUR	LINTANG SELATAN	X_BT	Y_LS
1	2	3	4	5	6	7
32.15.22.2006	MEDANGASEM	TK 32.15.06.2004-22.2002-22.2006-000	107° 18' 4,928" BT	6° 6' 49,909" LS	754705,26	9323663,66
		TK 32.15.06.2004-22.2006-001	107° 16' 48,183" BT	6° 7' 30,081" LS	752339,38	9322439,20
		TK 32.15.06.2004-22.2006-002	107° 16' 48,082" BT	6° 7' 28,705" LS	752336,47	9322481,51
		TK 32.15.06.2004-22.2006-003	107° 16' 47,114" BT	6° 7' 27,928" LS	752306,78	9322505,52
		TK 32.15.06.2004-22.2006-004	107° 16' 47,018" BT	6° 7' 26,441" LS	752304,02	9322551,21
		TK 32.15.06.2004-22.2006-005	107° 16' 47,558" BT	6° 7' 26,252" LS	752320,67	9322556,96
		TK 32.15.06.2004-22.2006-006	107° 16' 47,382" BT	6° 7' 25,711" LS	752315,31	9322573,62
		TK 32.15.06.2004-22.2006-007	107° 16' 47,960" BT	6° 7' 25,461" LS	752333,13	9322581,23
		TK 32.15.06.2004-22.2006-008	107° 16' 47,891" BT	6° 7' 25,259" LS	752331,03	9322587,42
		TK 32.15.06.2004-22.2006-009	107° 16' 50,206" BT	6° 7' 23,528" LS	752402,46	9322640,31
		TK 32.15.06.2004-22.2006-010	107° 17' 0,326" BT	6° 7' 16,223" LS	752714,71	9322863,48
		TK 32.15.06.2004-22.2006-011	107° 17' 3,633" BT	6° 7' 20,921" LS	752815,80	9322718,69
		TK 32.15.06.2004-22.2006-012	107° 17' 14,233" BT	6° 7' 17,633" LS	753142,28	9322818,34
		TK 32.15.06.2004-22.2006-013	107° 17' 13,168" BT	6° 7' 12,841" LS	753110,14	9322965,75
		TK 32.15.06.2004-22.2006-014	107° 17' 16,655" BT	6° 7' 12,002" LS	753217,50	9322991,07
		TK 32.15.06.2004-22.2006-015	107° 17' 19,774" BT	6° 7' 6,520" LS	753314,17	9323159,12

KODE DESA	NAMA DESA	NAMA TITIK KARTOMETRIK	KOORDINAT GEOGRAFIS		KOORDINAT UTM ZONA 48S	
			BUJUR TIMUR	LINTANG SELATAN	X_BT	Y_LS
1	2	3	4	5	6	7
32.15.22.2006	MEDANGASEM	TK 32.15.06.2004-22.2006-016	107° 17' 19,907" BT	6° 7' 6,594" LS	753318,25	9323156,83
		TK 32.15.06.2004-22.2006-017	107° 17' 21,005" BT	6° 7' 3,751" LS	753352,38	9323244,06
		TK 32.15.06.2004-22.2006-018	107° 17' 22,622" BT	6° 7' 4,655" LS	753402,01	9323216,05
		TK 32.15.06.2004-22.2006-019	107° 17' 25,029" BT	6° 7' 6,196" LS	753475,84	9323168,39
		TK 32.15.06.2004-22.2006-020	107° 17' 38,290" BT	6° 7' 5,253" LS	753883,88	9323195,63
		TK 32.15.06.2004-22.2006-021	107° 17' 38,471" BT	6° 7' 5,401" LS	753889,42	9323191,06
		TK 32.15.06.2004-22.2006-022	107° 17' 43,384" BT	6° 7' 4,897" LS	754040,58	9323205,89
		TK 32.15.06.2004-22.2006-023	107° 17' 43,471" BT	6° 7' 3,610" LS	754043,45	9323245,42
		TK 32.15.06.2004-22.2006-024	107° 17' 44,481" BT	6° 7' 3,678" LS	754074,49	9323243,21
		TK 32.15.06.2004-22.2006-025	107° 17' 44,481" BT	6° 7' 3,355" LS	754074,53	9323253,15
		TK 32.15.06.2004-22.2006-026	107° 17' 48,631" BT	6° 7' 3,141" LS	754202,21	9323259,17
		TK 32.15.06.2004-22.2006-027	107° 17' 48,801" BT	6° 7' 2,812" LS	754207,48	9323269,26
		TK 32.15.06.2004-22.2006-028	107° 17' 52,172" BT	6° 7' 3,097" LS	754311,15	9323260,06
		TK 32.15.06.2004-22.2006-029	107° 17' 54,699" BT	6° 6' 58,634" LS	754389,44	9323396,88
		TK 32.15.06.2004-22.2006-030	107° 17' 51,504" BT	6° 6' 56,845" LS	754291,41	9323452,27
		TK 32.15.06.2004-22.2006-031	107° 17' 51,508" BT	6° 6' 55,159" LS	754291,76	9323504,07
		TK 32.15.06.2004-22.2006-032	107° 17' 52,096" BT	6° 6' 55,459" LS	754309,80	9323494,77
		TK 32.15.06.2004-22.2006-033	107° 17' 54,538" BT	6° 6' 50,509" LS	754385,58	9323646,58
		TK 32.15.06.2004-22.2006-034	107° 18' 0,192" BT	6° 6' 53,256" LS	754559,12	9323561,43
		TK 32.15.06.2004-22.2006-035	107° 18' 2,544" BT	6° 6' 48,901" LS	754632,03	9323694,93
		TK 32.15.06.2004-22.2006-32.16-000	107° 16' 48,831" BT	6° 7' 37,171" LS	752358,40	9322221,26

KODE DESA	NAMA DESA	NAMA TITIK KARTOMETRIK	KOORDINAT GEOGRAFIS		KOORDINAT UTM ZONA 48S	
			BUJUR TIMUR	LINTANG SELATAN	X_BT	Y_LS
1	2	3	4	5	6	7
32.15.22.2006	MEDANGASEM	TK 32.15.22.2001-22.2002-22.2006-000	107° 18' 15,709" BT	6° 6' 32,677" LS	755039,12	9324191,79
		TK 32.15.22.2001-22.2006-001	107° 18' 10,005" BT	6° 6' 26,321" LS	754864,51	9324387,87
		TK 32.15.22.2001-22.2006-002	107° 18' 9,388" BT	6° 6' 26,903" LS	754845,46	9324370,05
		TK 32.15.22.2001-22.2006-22.2007-000	107° 18' 12,074" BT	6° 6' 18,145" LS	754929,23	9324638,83
		TK 32.15.22.2002-22.2006-001	107° 18' 15,159" BT	6° 6' 33,624" LS	755022,10	9324162,75
		TK 32.15.22.2002-22.2006-002	107° 18' 12,846" BT	6° 6' 32,762" LS	754951,05	9324189,55
		TK 32.15.22.2002-22.2006-003	107° 18' 9,091" BT	6° 6' 42,085" LS	754834,33	9323903,55
		TK 32.15.22.2002-22.2006-004	107° 18' 13,670" BT	6° 6' 44,317" LS	754974,86	9323834,36
		TK 32.15.22.2002-22.2006-005	107° 18' 10,473" BT	6° 6' 49,958" LS	754875,79	9323661,40
		TK 32.15.22.2002-22.2006-006	107° 18' 7,759" BT	6° 6' 48,977" LS	754792,46	9323691,92
		TK 32.15.22.2002-22.2006-007	107° 18' 8,406" BT	6° 6' 48,141" LS	754812,46	9323717,52
		TK 32.15.22.2002-22.2006-008	107° 18' 6,920" BT	6° 6' 47,193" LS	754766,88	9323746,87
		TK 32.15.22.2006-22.2007-001	107° 16' 15,754" BT	6° 6' 22,815" LS	751350,65	9324510,53
		TK 32.15.22.2006-22.2007-002	107° 16' 16,144" BT	6° 6' 21,266" LS	751362,86	9324558,07
		TK 32.15.22.2006-22.2007-003	107° 16' 17,691" BT	6° 6' 21,649" LS	751410,38	9324546,12
		TK 32.15.22.2006-22.2007-004	107° 16' 17,204" BT	6° 6' 22,903" LS	751395,25	9324507,65
		TK 32.15.22.2006-22.2007-005	107° 16' 20,796" BT	6° 6' 27,756" LS	751505,10	9324358,02
		TK 32.15.22.2006-22.2007-006	107° 16' 20,395" BT	6° 6' 28,733" LS	751492,65	9324328,07
		TK 32.15.22.2006-22.2007-007	107° 16' 20,761" BT	6° 6' 29,379" LS	751503,81	9324308,17
		TK 32.15.22.2006-22.2007-008	107° 16' 22,870" BT	6° 6' 29,512" LS	751568,67	9324303,81
		TK 32.15.22.2006-22.2007-009	107° 16' 22,875" BT	6° 6' 30,109" LS	751568,76	9324285,45

KODE DESA	NAMA DESA	NAMA TITIK KARTOMETRIK	KOORDINAT GEOGRAFIS		KOORDINAT UTM ZONA 48S	
			BUJUR TIMUR	LINTANG SELATAN	X_BT	Y_LS
1	2	3	4	5	6	7
32.15.22.2006	MEDANGASEM	TK 32.15.22.2006-22.2007-010	107° 16' 28,577" BT	6° 6' 29,977" LS	751744,17	9324288,78
		TK 32.15.22.2006-22.2007-011	107° 16' 28,567" BT	6° 6' 27,160" LS	751744,21	9324375,33
		TK 32.15.22.2006-22.2007-012	107° 16' 34,127" BT	6° 6' 28,180" LS	751915,08	9324343,29
		TK 32.15.22.2006-22.2007-013	107° 16' 34,098" BT	6° 6' 28,365" LS	751914,19	9324337,59
		TK 32.15.22.2006-22.2007-014	107° 16' 35,925" BT	6° 6' 28,602" LS	751970,34	9324330,08
		TK 32.15.22.2006-22.2007-015	107° 16' 36,051" BT	6° 6' 27,491" LS	751974,38	9324364,18
		TK 32.15.22.2006-22.2007-016	107° 16' 37,076" BT	6° 6' 27,594" LS	752005,88	9324360,89
		TK 32.15.22.2006-22.2007-017	107° 16' 39,241" BT	6° 6' 21,462" LS	752073,27	9324549,06
		TK 32.15.22.2006-22.2007-018	107° 16' 40,452" BT	6° 6' 21,906" LS	752110,48	9324535,25
		TK 32.15.22.2006-22.2007-019	107° 16' 42,601" BT	6° 6' 16,824" LS	752177,24	9324691,15
		TK 32.15.22.2006-22.2007-020	107° 16' 45,156" BT	6° 6' 17,668" LS	752255,72	9324664,87
		TK 32.15.22.2006-22.2007-021	107° 17' 20,445" BT	6° 6' 31,241" LS	753339,41	9324243,17
		TK 32.15.22.2006-22.2007-022	107° 17' 22,326" BT	6° 6' 27,184" LS	753397,80	9324367,59
		TK 32.15.22.2006-22.2007-023	107° 17' 23,558" BT	6° 6' 28,207" LS	753435,56	9324336,00
		TK 32.15.22.2006-22.2007-024	107° 17' 25,220" BT	6° 6' 26,117" LS	753486,95	9324400,01
		TK 32.15.22.2006-22.2007-025	107° 17' 31,653" BT	6° 6' 29,750" LS	753684,36	9324287,52
		TK 32.15.22.2006-22.2007-026	107° 17' 35,778" BT	6° 6' 24,494" LS	753811,95	9324448,51
		TK 32.15.22.2006-22.2007-027	107° 17' 38,232" BT	6° 6' 25,638" LS	753887,26	9324413,02
		TK 32.15.22.2006-22.2007-028	107° 17' 44,619" BT	6° 6' 18,909" LS	754084,60	9324618,98
		TK 32.15.22.2006-22.2007-029	107° 17' 49,799" BT	6° 6' 22,081" LS	754243,55	9324520,80
		TK 32.15.22.2006-22.2007-030	107° 17' 54,199" BT	6° 6' 16,291" LS	754379,63	9324698,17

KODE DESA	NAMA DESA	NAMA TITIK KARTOMETRIK	KOORDINAT GEOGRAFIS		KOORDINAT UTM ZONA 48S	
			BUJUR TIMUR	LINTANG SELATAN	X_BT	Y_LS
1	2	3	4	5	6	7
32.15.22.2006	MEDANGASEM	TK 32.15.22.2006-22.2007-031	107° 17' 57,701" BT	6° 6' 18,114" LS	754487,11	9324641,69
		TK 32.15.22.2006-22.2007-032	107° 17' 59,558" BT	6° 6' 13,920" LS	754544,79	9324770,33
		TK 32.15.22.2006-22.2007-033	107° 18' 3,464" BT	6° 6' 15,701" LS	754664,70	9324715,06
		TK 32.15.22.2006-22.2007-034	107° 18' 3,574" BT	6° 6' 15,455" LS	754668,11	9324722,63
		TK 32.15.22.2006-22.2007-035	107° 18' 8,793" BT	6° 6' 17,126" LS	754828,43	9324670,60
		TK 32.15.22.2006-22.2007-22.2008-000	107° 16' 14,467" BT	6° 6' 23,071" LS	751311,04	9324502,83
		TK 32.15.22.2006-22.2008-001	107° 16' 12,188" BT	6° 6' 21,792" LS	751241,09	9324542,42
		TK 32.15.22.2006-22.2008-002	107° 16' 11,047" BT	6° 6' 23,273" LS	751205,82	9324497,08
		TK 32.15.22.2006-22.2008-003	107° 16' 10,625" BT	6° 6' 23,004" LS	751192,87	9324505,39
		TK 32.15.22.2006-22.2008-004	107° 16' 4,253" BT	6° 6' 31,934" LS	750995,73	9324231,80
		TK 32.15.22.2006-22.2008-005	107° 16' 2,731" BT	6° 6' 37,700" LS	750948,16	9324054,80
		TK 32.15.22.2006-22.2008-32.16-000	107° 15' 58,916" BT	6° 6' 43,524" LS	750830,04	9323876,32

BUPATI KARAWANG,



CELLICA NURRACHADIANA

LAMPIRAN II
 PERATURAN BUPATI KARAWANG
 NOMOR 61 TAHUN 2023
 TENTANG PETA BATAS DESA MEDANGASEM KECAMATAN JAYAKARTA

PETA BATAS DESA MEDANGASEM

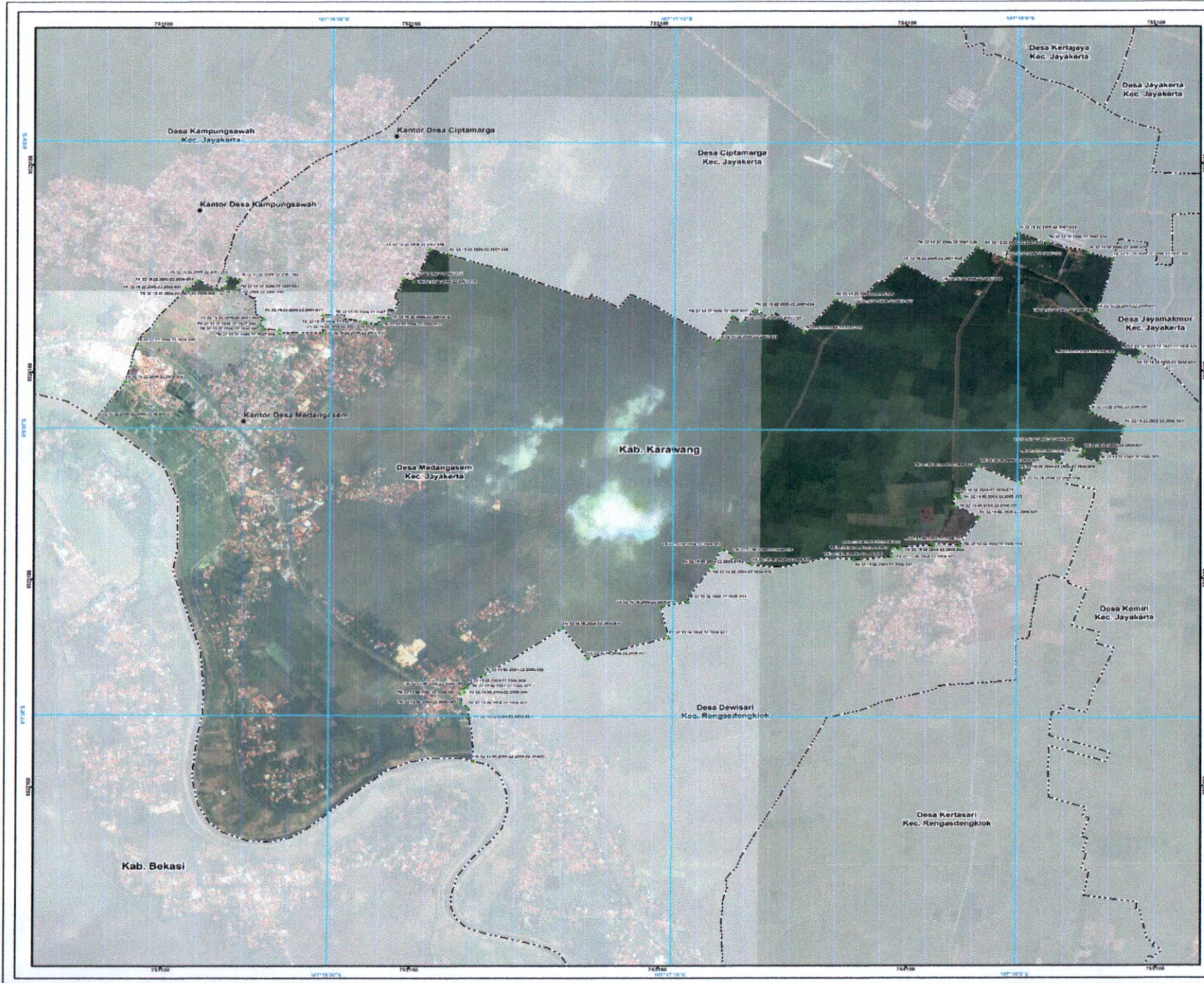

PETA BATAS DESA
 Kode Wilayah : 32.15.22.2005
DESA MEDANGASEM
 KECAMATAN JAYAKARTA
 KABUPATEN KARAWANG
 PROVINSI JAWA BARAT

SKALA 1:16.000



Sistem Proyeksi : Transverse Mercator
 Sistem Grid : Grid Geografi dan Grid Universal Transverse Mercator
 Datum Horizontal : SRGI 2013



DICETAK DAN DITERBITKAN OLEH :
 PEMERINTAH KABUPATEN KARAWANG
 Jl. A. Yani No. 1 Karawang
 Email : info@karawangkab.go.id, Telp. 0267-429600, Fax : 0267-411923
 © Copyright 2022, All Rights Reserved.

© Hak cipta dilindungi oleh Undang-Undang Republik Indonesia

KETERANGAN

- ▲ Titik Kartometrik
- Fasilitas Umum dan Bangunan Lainnya
- Batas Provinsi
- Batas Kabupaten/Kota
- Batas Kecamatan
- Batas Desa/Kelurahan

Daftar Titik Kartometrik

No	Kode Titik	Uraian Titik	Uraian Titik	Uraian Titik	Uraian Titik	Uraian Titik	Uraian Titik	Uraian Titik	Uraian Titik
1	1001	1001	1001	1001	1001	1001	1001	1001	1001
2	1002	1002	1002	1002	1002	1002	1002	1002	1002
3	1003	1003	1003	1003	1003	1003	1003	1003	1003
4	1004	1004	1004	1004	1004	1004	1004	1004	1004
5	1005	1005	1005	1005	1005	1005	1005	1005	1005
6	1006	1006	1006	1006	1006	1006	1006	1006	1006
7	1007	1007	1007	1007	1007	1007	1007	1007	1007
8	1008	1008	1008	1008	1008	1008	1008	1008	1008
9	1009	1009	1009	1009	1009	1009	1009	1009	1009
10	1010	1010	1010	1010	1010	1010	1010	1010	1010
11	1011	1011	1011	1011	1011	1011	1011	1011	1011
12	1012	1012	1012	1012	1012	1012	1012	1012	1012
13	1013	1013	1013	1013	1013	1013	1013	1013	1013
14	1014	1014	1014	1014	1014	1014	1014	1014	1014
15	1015	1015	1015	1015	1015	1015	1015	1015	1015
16	1016	1016	1016	1016	1016	1016	1016	1016	1016
17	1017	1017	1017	1017	1017	1017	1017	1017	1017
18	1018	1018	1018	1018	1018	1018	1018	1018	1018
19	1019	1019	1019	1019	1019	1019	1019	1019	1019
20	1020	1020	1020	1020	1020	1020	1020	1020	1020
21	1021	1021	1021	1021	1021	1021	1021	1021	1021
22	1022	1022	1022	1022	1022	1022	1022	1022	1022
23	1023	1023	1023	1023	1023	1023	1023	1023	1023
24	1024	1024	1024	1024	1024	1024	1024	1024	1024
25	1025	1025	1025	1025	1025	1025	1025	1025	1025
26	1026	1026	1026	1026	1026	1026	1026	1026	1026
27	1027	1027	1027	1027	1027	1027	1027	1027	1027
28	1028	1028	1028	1028	1028	1028	1028	1028	1028
29	1029	1029	1029	1029	1029	1029	1029	1029	1029
30	1030	1030	1030	1030	1030	1030	1030	1030	1030
31	1031	1031	1031	1031	1031	1031	1031	1031	1031
32	1032	1032	1032	1032	1032	1032	1032	1032	1032
33	1033	1033	1033	1033	1033	1033	1033	1033	1033
34	1034	1034	1034	1034	1034	1034	1034	1034	1034
35	1035	1035	1035	1035	1035	1035	1035	1035	1035
36	1036	1036	1036	1036	1036	1036	1036	1036	1036
37	1037	1037	1037	1037	1037	1037	1037	1037	1037
38	1038	1038	1038	1038	1038	1038	1038	1038	1038
39	1039	1039	1039	1039	1039	1039	1039	1039	1039
40	1040	1040	1040	1040	1040	1040	1040	1040	1040
41	1041	1041	1041	1041	1041	1041	1041	1041	1041
42	1042	1042	1042	1042	1042	1042	1042	1042	1042
43	1043	1043	1043	1043	1043	1043	1043	1043	1043
44	1044	1044	1044	1044	1044	1044	1044	1044	1044
45	1045	1045	1045	1045	1045	1045	1045	1045	1045
46	1046	1046	1046	1046	1046	1046	1046	1046	1046
47	1047	1047	1047	1047	1047	1047	1047	1047	1047
48	1048	1048	1048	1048	1048	1048	1048	1048	1048
49	1049	1049	1049	1049	1049	1049	1049	1049	1049
50	1050	1050	1050	1050	1050	1050	1050	1050	1050



Sumber Peta : Citra Topografi Digital Tingkat Nasional Tahun 2019
 Dalam bingkai citra satelit tahun 2019, 2020, 2021, 2022, 2023
 dengan menggunakan sensor satelit Landsat 8
 Riwaiyat Peta : Peta ini dibuat berdasarkan hasil pengukuran dan pengukuran lapangan
 antar Kepala Desa / Kelurahan, Camat dan Kepala Desa / Kelurahan Kecamatan Jayakarta dan SKPO/PO terkait.