



BUPATI KARAWANG
PROVINSI JAWA BARAT

PERATURAN BUPATI KARAWANG
NOMOR 26 TAHUN 2023

TENTANG

PETA BATAS DESA PISANGSAMBO KECAMATAN TIRTAJAYA

DENGAN RAHMAT TUHAN YANG MAHA ESA

BUPATI KARAWANG,

- Menimbang : a. bahwa dalam rangka tertib administrasi pemerintahan dan kepastian hukum terhadap batas wilayah administrasi Desa di Kabupaten Karawang, telah diselenggarakan penegasan batas Desa;
- b. bahwa berdasarkan ketentuan Pasal 17 ayat (2) Peraturan Menteri Dalam Negeri Nomor 45 Tahun 2016 tentang Pedoman Penetapan dan Penegasan Batas Desa, hasil penegasan batas Desa perlu disahkan dengan Peraturan Bupati;
- c. bahwa berdasarkan pertimbangan sebagaimana di maksud pada huruf a dan huruf b, perlu menetapkan Peraturan Bupati tentang Peta Batas Desa Pisangsambo Kecamatan Tirtajaya;
- Mengingat : 1. Undang-Undang Nomor 14 Tahun 1950 tentang Pembentukan Daerah-daerah Kabupaten dalam Lingkungan Propinsi Djawa Barat (Berita Negara Tahun 1950), sebagaimana telah diubah dengan Undang-Undang Nomor 4 Tahun 1968 tentang Pembentukan Kabupaten Purwakarta dan Kabupaten Subang dengan Mengubah Undang-Undang Nomor 14 Tahun 1950 tentang Pembentukan Daerah-daerah Kabupaten dalam Lingkungan Propinsi Djawa Barat (Lembaran Negara Republik Indonesia Tahun 1968 Nomor 31, Tambahan Lembaran negara Republik Indonesia Nomor 2851);
2. Undang-Undang Nomor 26 Tahun 2007 tentang Penataan Ruang (Lembaran Negara Republik Indonesia Tahun 2007 Nomor 68, Tambahan Lembaran Negara Republik Indonesia Nomor 4725) sebagaimana telah diubah beberapa kali terakhir dengan Peraturan Pemerintah Pengganti Undang-Undang Nomor 2 Tahun 2022 tentang Cipta Kerja (Lembaran Negara Republik Indonesia Tahun 2022 Nomor 238, Tambahan Lembaran Negara Republik Indonesia Nomor 6841);

3. Undang-Undang Nomor 6 Tahun 2014 tentang Desa (Lembaran Negara Republik Indonesia Tahun 2014 Nomor 7, Tambahan Lembaran Negara Republik Indonesia Nomor 5495) sebagaimana telah diubah beberapa kali terakhir dengan Peraturan Pemerintah Pengganti Undang-Undang Nomor 2 Tahun 2022 tentang Cipta Kerja (Lembaran Negara Republik Indonesia Tahun 2022 Nomor 238, Tambahan Lembaran Negara Republik Indonesia Nomor 6841);
4. Undang-Undang Nomor 23 Tahun 2014 tentang Pemerintahan Daerah (Lembaran Negara Republik Indonesia Tahun 2014 Nomor 244, Tambahan Lembaran Negara Republik Indonesia Nomor 5587) sebagaimana telah diubah beberapa kali terakhir dengan Peraturan Pemerintah Pengganti Undang-Undang Nomor 2 Tahun 2022 tentang Cipta Kerja (Lembaran Negara Republik Indonesia Tahun 2022 Nomor 238, Tambahan Lembaran Negara Republik Indonesia Nomor 6841);
5. Peraturan Pemerintah Nomor 43 Tahun 2014 Tentang Peraturan Pelaksanaan Undang-Undang Nomor 6 Tahun 2014 tentang Desa (Lembaran Negara Republik Indonesia Tahun 2014 Nomor 123, Tambahan Lembaran Negara Republik Indonesia Nomor 5539), sebagaimana telah diubah beberapa kali terakhir dengan Peraturan Pemerintah Nomor 11 Tahun 2019 tentang Perubahan Kedua Atas Peraturan Pemerintah Nomor 43 Tahun 2014 tentang Peraturan Pelaksanaan Undang-Undang Nomor 6 Tahun 2014 Tentang Desa (Lembaran Negara Republik Indonesia Tahun 2019 Nomor 41, Tambahan Lembaran Negara Republik Indonesia Nomor 6321);
6. Peraturan Menteri Dalam Negeri Nomor 45 Tahun 2016 tentang Pedoman Penetapan dan Penegasan Batas Desa (Berita Negara Republik Indonesia Tahun 2016 Nomor 1038);
7. Peraturan Menteri Dalam Negeri Nomor 1 Tahun 2017 tentang Penataan Desa (Berita Negara Republik Indonesia Tahun 2017 Nomor 155);
8. Peraturan Menteri Dalam Negeri Nomor 58 Tahun 2021 tentang Kode, Data Wilayah Administrasi Pemerintahan, dan Pulau (Berita Negara Republik Indonesia Tahun 2021 Nomor 1391);
9. Peraturan Daerah Kabupaten Karawang Nomor 4 Tahun 2019 tentang Desa (Lembaran Daerah Kabupaten Karawang Tahun 2019 Nomor 4).

MEMUTUSKAN:

Menetapkan : PERATURAN BUPATI TENTANG PETA BATAS DESA PISANGSAMBO KECAMATAN TIRTAJAYA.

**BAB I
KETENTUAN UMUM**

Pasal 1

Dalam Peraturan Bupati ini yang dimaksud dengan:

1. Daerah Kabupaten yang selanjutnya disebut Daerah adalah Kabupaten Karawang.

2. Pemerintah Daerah adalah Bupati sebagai unsur penyelenggara Pemerintah Daerah yang memimpin pelaksanaan urusan Pemerintahan yang menjadi kewenangan daerah otonom.
3. Bupati adalah bupati karawang.
4. Kecamatan yang merupakan wilayah kerja dari Daerah Kabupaten sebagai Perangkat Daerah yang dipimpin oleh Camat.
5. Desa adalah Desa dan Desa adat atau yang disebut dengan nama lain, selanjutnya disebut desa, adalah kesatuan masyarakat hukum yang memiliki batas wilayah yang berwenang untuk mengatur dan mengurus urusan pemerintahan, kepentingan masyarakat setempat berdasarkan prakarsa masyarakat, hak asal usul dan/atau hak tradisional yang diakui dan dihormati dalam sistem Pemerintahan Negara Kesatuan Republik Indonesia.
6. Pemerintahan Desa adalah penyelenggaraan urusan pemerintahan dan kepentingan masyarakat setempat dalam sistem Pemerintahan Negara Kesatuan Republik Indonesia.
7. Batas Desa adalah tanda pemisah antara Desa yang bersebelahan baik berupa batas alam maupun batas buatan.
8. Batas alam adalah unsur-unsur alami seperti gunung, sungai pantai, danau dan sebagainya, yang dinyatakan atau ditetapkan sebagai pantai, danau dan sebagainya, yang dinyatakan atau ditetapkan sebagai batas Desa.
9. Batas buatan adalah unsur-unsur buatan manusia seperti pilar batas, jalan, rel kereta api, saluran irigasi dan sebagainya yang dinyatakan atau ditetapkan sebagai batas Desa.
10. Batas Desa adalah pembatas wilayah administrasi pemerintahan antar Desa yang merupakan rangkaian titik-titik koordinat yang berada pada permukaan bumi dapat berupa tanda-tanda alam seperti gilir/punggung gunung/pegunungan (watershed), median sungai dan/atau unsur buatan cilapangan yang dituangkan dalam bentuk peta.
11. Penegasan batas Desa adalah proses penetapan batas Desa secara kartometrik di atas suatu peta dasar yang disepakati.
12. Peta batas Desa adalah peta yang menyajikan semua unsur batas dan unsur lainnya, seperti pilar batas, garis batas, toponimi perairan dan transportasi.
13. Skala adalah perbandingan ukuran jarak suatu unsur di atas peta dengan jarak unsur di muka bumi dan dinyatakan dengan besaran perbandingan.
14. Titik Kartometrik selanjutnya disingkat TK adalah titik koordinat penanda batas yang dibuat di atas peta kerja dan dilengkapi dengan kode unik, deskripsi, dan nilai koordinat.
15. Pilar Batas Utama yang selanjutnya disingkat PBU adalah pilar yang dipasang sebagai tanda batas antar Provinsi/Kabupaten/Kota yang diletakkan tepat pada batas antar Daerah Provinsi/Kabupaten/Kota.
16. Lintang Selatan yang selanjutnya disingkat LS adalah garis khayal yang digunakan untuk menentukan lokasi di belahan bumi bagian Selatan terhadap garis khatulistiwa.

17. Bujur Timur yang selanjutnya disingkat BT adalah garis khayal dibelahan bumi bagian Timur yang menghubungkan titik Kutub Utara dengan titik Kutub Selatan bumi.

Pasal 2

Ruang lingkup dalam Peraturan Bupati ini, meliputi:

- a. batas wilayah;
- b. titik koordinat; dan
- c. peta batas Desa.

BAB II BATAS WILAYAH

Pasal 3

Batas wilayah administrasi Pemerintahan Desa Pisangsambo Kecamatan Tirtajaya, sebagai berikut :

- a. batas sebelah Utara : Desa Sabajaya Kecamatan Tirtajaya dan Desa Karyamakmur Kecamatan Batujaya;
- b. batas sebelah Timur : Desa Gempolkarya Kecamatan Tirtajaya dan Desa Kampung sawah Kecamatan Jayakarta;
- c. batas sebelah Selatan : Desa Kutaampel Kecamatan Batujaya; dan
- d. batas sebelah Barat : Desa Medankarya Kecamatan Tirtajaya dan Desa Kutaampel Kecamatan Batujaya;

Pasal 4

Batas Wilayah Desa Pisangsambo Kecamatan Tirtajaya adalah sebagai berikut :

- a. Batas Desa Pisangsambo dengan Desa Sabajaya Kecamatan Tirtajaya :
 1. Dimulai dari TK 32.15.09.2001-09.2002-09.2003-000 dengan koordinat $107^{\circ} 15' 23.033''$ BT dan $6^{\circ} 4' 2.520''$ LS yang terletak di Irigasi sebagai simpul batas antara Desa Sabajaya, Desa Pisangsambo dan Desa Gempolkarya Kecamatan Tirtajaya Kabupaten Karawang;
 2. Dilanjutkan ke arah Barat Daya menyusuri kanan irigasi sampai bertemu TK 32.15.09.2001-09.2002-001 dengan koordinat $107^{\circ} 15' 16.202''$ BT dan $6^{\circ} 4' 18.344''$ LS yang terletak di irigasi;
 3. Dilanjutkan ke arah Barat Laut menyusuri tengah (as) jalan desa sampai bertemu TK 32.15.09.2001-09.2002-002 dengan koordinat $107^{\circ} 15' 12.438''$ BT dan $6^{\circ} 4' 17.827''$ LS yang terletak di pemukiman;
 4. Dilanjutkan ke arah Timur Laut melewati tengah (as) pemukiman sampai bertemu TK 32.15.09.2001-09.2002-003 dengan koordinat $107^{\circ} 15' 12.465''$ BT dan $6^{\circ} 4' 17.507''$ LS yang terletak di pemukiman;

5. Dilanjutkan ke arah Barat Laut melewati tengah (as) pemukiman sampai bertemu TK 32.15.09.2001-09.2002-004 dengan koordinat $107^{\circ} 15' 10.946''$ BT dan $6^{\circ} 4' 17.488''$ LS yang terletak di pemukiman;
6. Dilanjutkan ke arah Utara melewati tengah (as) pemukiman sampai bertemu TK 32.15.09.2001-09.2002-005 dengan koordinat $107^{\circ} 15' 10.931''$ BT dan $6^{\circ} 4' 16.733''$ LS yang terletak di pemukiman;
7. Dilanjutkan ke arah Barat melewati tengah (as) pemukiman sampai bertemu TK 32.15.09.2001-09.2002-006 dengan koordinat $107^{\circ} 15' 10.465''$ BT dan $6^{\circ} 4' 16.725''$ LS yang terletak di pematang sawah;
8. Dilanjutkan ke arah Utara menyusuri pematang sawah sampai bertemu TK 32.15.09.2001-09.2002-007 dengan koordinat $107^{\circ} 15' 10.582''$ BT dan $6^{\circ} 4' 14.344''$ LS yang terletak di pematang sawah;
9. Dilanjutkan ke arah Tenggara menyusuri pematang sawah sampai bertemu TK 32.15.09.2001-09.2002-008 dengan koordinat $107^{\circ} 15' 11.995''$ BT dan $6^{\circ} 4' 14.893''$ LS yang terletak di pematang sawah;
10. Selanjutnya mengarah Timur Laut menyusuri pematang sawah sampai bertemu TK 32.15.09.2001-09.2002-009 dengan koordinat $107^{\circ} 15' 14.306''$ BT dan $6^{\circ} 4' 6.362''$ LS yang terletak di pematang sawah;
11. Selanjutnya mengarah Timur menyusuri pematang sawah sampai bertemu TK 32.15.09.2001-09.2002-010 dengan koordinat $107^{\circ} 15' 14.854''$ BT dan $6^{\circ} 4' 6.431''$ LS yang terletak di pematang sawah;
12. Dilanjutkan ke arah Timur Laut menyusuri pematang sawah sampai bertemu TK 32.15.09.2001-09.2002-011 dengan koordinat $107^{\circ} 15' 16.864''$ BT dan $6^{\circ} 4' 1.919''$ LS yang terletak di pematang sawah;
13. Dilanjutkan ke arah Barat Laut menyusuri pematang sawah sampai bertemu TK 32.15.09.2001-09.2002-012 dengan koordinat $107^{\circ} 15' 15.022''$ BT dan $6^{\circ} 4' 1.426''$ LS yang terletak di saluran air;
14. Dilanjutkan ke arah Timur Laut menyusuri tengah (as) saluran air sampai bertemu TK 32.15.09.2001-09.2002-013 dengan koordinat $107^{\circ} 15' 15.649''$ BT dan $6^{\circ} 3' 56.962''$ LS yang terletak di saluran air;
15. Dilanjutkan ke arah Barat Laut menyusuri saluran air sampai bertemu TK 32.15.09.2001-09.2002-014 dengan koordinat $107^{\circ} 15' 6.757''$ BT dan $6^{\circ} 3' 53.239''$ LS yang terletak di saluran air;
16. Dilanjutkan ke arah Timur Laut menyusuri pematang sawah sampai bertemu TK 32.15.09.2001-09.2002-015 dengan koordinat $107^{\circ} 15' 8.199''$ BT dan $6^{\circ} 3' 52.883''$ LS yang terletak di pematang sawah;
17. Dilanjutkan ke arah Barat Laut menyusuri pematang sawah sampai bertemu TK 32.15.09.2001-09.2002-016 dengan koordinat $107^{\circ} 15' 7.808''$ BT dan $6^{\circ} 3' 51.427''$ LS yang terletak di pematang sawah;

18. Dilanjutkan ke arah Barat Daya menyusuri pematang sawah sampai bertemu TK 32.15.09.2001-09.2002-017 dengan koordinat $107^{\circ} 15' 5.930''$ BT dan $6^{\circ} 3' 52.041''$ LS yang terletak di saluran air;
19. Dilanjutkan ke arah Tenggara menyusuri tengah (as) saluran air sampai bertemu TK 32.15.09.2001-09.2002-018 dengan koordinat $107^{\circ} 15' 6.455''$ BT dan $6^{\circ} 3' 52.888''$ LS yang terletak di saluran air;
20. Dilanjutkan ke arah Barat Laut menyusuri pematang sawah sampai bertemu TK 32.15.09.2001-09.2002-019 dengan koordinat $107^{\circ} 15' 2.506''$ BT dan $6^{\circ} 3' 52.017''$ LS yang terletak di pematang sawah;
21. Dilanjutkan ke arah Barat Daya menyusuri pematang sawah sampai bertemu TK 32.15.09.2001-09.2002-020 dengan koordinat $107^{\circ} 15' 2.037''$ BT dan $6^{\circ} 3' 54.753''$ LS yang terletak di pematang sawah;
22. Dilanjutkan ke arah Barat Laut menyusuri pematang sawah sampai bertemu TK 32.15.09.2001-09.2002-021 dengan koordinat $107^{\circ} 14' 59.317''$ BT dan $6^{\circ} 3' 54.383''$ LS yang terletak di pematang sawah;
23. Dilanjutkan ke arah Timur Laut menyusuri pematang sawah sampai bertemu TK 32.15.09.2001-09.2002-022 dengan koordinat $107^{\circ} 15' 0.572''$ BT dan $6^{\circ} 3' 47.228''$ LS yang terletak di pematang sawah;
24. Dilanjutkan ke arah Tenggara menyusuri pematang sawah sampai bertemu TK 32.15.09.2001-09.2002-023 dengan koordinat $107^{\circ} 15' 1.143''$ BT dan $6^{\circ} 3' 47.257''$ LS yang terletak di saluran air;
25. Dilanjutkan ke arah Utara menyusuri tengah (as) saluran air sampai bertemu TK 32.15.09.2001-09.2002-024 dengan koordinat $107^{\circ} 14' 53.314''$ BT dan $6^{\circ} 3' 46.539''$ LS yang terletak di saluran air;
26. Dilanjutkan ke arah Barat Daya menyusuri pematang sawah sampai bertemu TK 32.15.09.2001-09.2002-025 dengan koordinat $107^{\circ} 14' 52.900''$ BT dan $6^{\circ} 3' 50.436''$ LS yang terletak di pematang sawah;
27. Dilanjutkan ke arah Barat menyusuri pematang sawah sampai bertemu TK 32.15.09.2001-09.2002-026 dengan koordinat $107^{\circ} 14' 49.623''$ BT dan $6^{\circ} 3' 50.142''$ LS yang terletak di pematang sawah;
28. Dilanjutkan ke arah Timur Laut menyusuri pematang sawah sampai bertemu TK 32.15.09.2001-09.2002-027 dengan koordinat $107^{\circ} 14' 50.165''$ BT dan $6^{\circ} 3' 47.271''$ LS yang terletak di pematang sawah;
29. Dilanjutkan ke arah Barat Laut menyusuri pematang sawah sampai bertemu TK 32.15.09.2001-09.2002-028 dengan koordinat $107^{\circ} 14' 45.796''$ BT dan $6^{\circ} 3' 45.899''$ LS yang terletak di pematang sawah;
30. Dilanjutkan ke arah Timur Laut menyusuri pematang sawah sampai bertemu TK 32.15.09.2001-09.2002-029 dengan koordinat $107^{\circ} 14' 46.374''$ BT dan $6^{\circ} 3' 43.695''$ LS yang terletak di pematang sawah;

31. Dilanjutkan ke arah Barat Laut menyusuri pematang sawah sampai bertemu TK 32.15.09.2001-09.2002-030 dengan koordinat $107^{\circ} 14' 45.172''$ BT dan $6^{\circ} 3' 43.379''$ LS yang terletak di pematang sawah;
 32. Dilanjutkan ke arah Timur Laut menyusuri pematang sawah sampai bertemu TK 32.15.09.2001-09.2002-031 dengan koordinat $107^{\circ} 14' 45.596''$ BT dan $6^{\circ} 3' 41.659''$ LS yang terletak di pematang sawah;
 33. Dilanjutkan ke arah Barat Laut menyusuri pematang sawah sampai bertemu TK 32.15.09.2001-09.2002-032 dengan koordinat $107^{\circ} 14' 43.937''$ BT dan $6^{\circ} 3' 41.091''$ LS yang terletak di pematang sawah;
 34. Dilanjutkan ke arah Timur Laut menyusuri pematang sawah sampai bertemu TK 32.15.09.2001-09.2002-033 dengan koordinat $107^{\circ} 14' 44.598''$ BT dan $6^{\circ} 3' 37.376''$ LS yang terletak di pematang sawah;
 35. Dimulai dari TK 32.15.08.2010-09.2001-09.2002-000 dengan koordinat : $107^{\circ} 14' 23,007''$ BT dan $6^{\circ} 3' 32,090''$ LS yang terletak di pematang sawah sebagai simpul antara Desa Karyamakmur Kecamatan Batujaya, Desa Sabajaya dan Desa Pisangsambo Kecamatan Tirtajaya Kabupaten Karawang,
- b. Batas Desa Pisangsambo dengan Desa Karyamakmur Kecamatan Batujaya :
1. Dimulai dari TK 32.15.08.2010-09.2001-09.2002-000 dengan koordinat $107^{\circ} 14' 23,007''$ BT dan $6^{\circ} 3' 32,090''$ LS yang terletak di pematang sawah sebagai simpul antara Desa Karyamakmur Kecamatan Batujaya, Desa Sabajaya dan Desa Pisangsambo Kecamatan Tirtajaya Kabupaten Karawang;
 2. Dilanjutkan ke arah Barat Laut menyusuri pematang sawah sampai bertemu TK 32.15.08.2010-09.2002-001 dengan koordinat $107^{\circ} 14' 21,525''$ BT dan $6^{\circ} 3' 31,646''$ LS yang terletak di pematang sawah;
 3. Dilanjutkan ke arah Barat Daya menyusuri pematang sawah sampai bertemu TK 32.15.08.2010-09.2002-002 dengan koordinat $107^{\circ} 14' 19,913''$ BT dan $6^{\circ} 3' 36,114''$ LS yang terletak di pematang sawah;
 4. Dilanjutkan ke arah Barat Laut menyusuri pematang sawah sampai bertemu TK 32.15.08.2010-09.2002-003 dengan koordinat $107^{\circ} 14' 17,617''$ BT dan $6^{\circ} 3' 35,912''$ LS yang terletak di pematang sawah;
 5. Dilanjutkan ke arah Barat Laut menyusuri pematang sawah sampai bertemu TK 32.15.08.2010-09.2002-004 dengan koordinat $107^{\circ} 14' 18,595''$ BT dan Koordinat_Lintang $6^{\circ} 3' 31,212''$ LS yang terletak di pematang sawah;
 6. Dilanjutkan ke arah Barat Laut menyusuri pematang sawah sampai bertemu TK 32.15.08.2010-09.2002-09.2004-000 dengan koordinat $107^{\circ} 14' 14,231''$ BT dan $6^{\circ} 3' 30,425''$ LS yang terletak di saluran air sebagai simpul antara Desa Karyamakmur Kecamatan Batujaya, Desa Pisangsambo dan Desa Medankarya Kecamatan Tirtajaya Kabupaten Karawang.

- c. Batas Desa Pisangsambo dengan Desa Gempolkarya Kecamatan Tirtajaya :
1. Dimulai dari TK 32.15.09.2002-09.2003-22.2008-000 dengan koordinat $107^{\circ} 15' 26,883''$ BT dan $6^{\circ} 5' 35,232''$ LS yang terletak di Irigasi sebagai simpul batas antara Desa Pisangsambo Kecamatan Tirtajaya, Desa Gempolkarya Kecamatan Tirtajaya, dan Desa Kampung sawah Kecamatan Jayakarta Kabupaten Karawang;
 2. Dilanjutkan ke arah Timur Laut menyusuri tengah (as) jalan desa sampai bertemu TK 32.15.09.2002-09.2003-001 dengan koordinat $107^{\circ} 15' 27.155''$ BT dan $6^{\circ} 5' 32.134''$ LS yang terletak di jalan desa;
 3. Dilanjutkan ke arah Timur Laut melewati tengah (as) jalan desa sampai bertemu TK 32.15.09.2002-09.2003-002 dengan koordinat $107^{\circ} 15' 27.402''$ BT dan $6^{\circ} 5' 32.108''$ LS yang terletak di pemukiman;
 4. Dilanjutkan ke arah Utara menyusuri kiri pemukiman sampai bertemu TK 32.15.09.2002-09.2003-003 dengan koordinat $107^{\circ} 15' 27.435''$ BT dan $6^{\circ} 5' 31.016''$ LS yang terletak di jalan des;
 5. Dilanjutkan ke arah Timur melewati tengah (as) pemukiman sampai bertemu TK 32.15.09.2002-09.2003-004 dengan koordinat $107^{\circ} 15' 27.943''$ BT dan $6^{\circ} 5' 31.030''$ LS yang terletak di pemukima;
 6. Dilanjutkan ke arah Utara melewati tengah (as) pemukiman sampai bertemu TK 32.15.09.2002-09.2003-005 dengan koordinat $107^{\circ} 15' 27.980''$ BT dan $6^{\circ} 5' 28.542''$ LS yang terletak di pemukiman;
 7. Dilanjutkan ke arah Barat melewati tengah (as) pemukiman sampai bertemu TK 32.15.09.2002-09.2003-006 dengan koordinat $107^{\circ} 15' 27.812''$ BT dan $6^{\circ} 5' 28.530''$ LS yang terletak di pemukiman;
 8. Dilanjutkan ke arah Utara menyusuri kiri pemukiman sampai bertemu TK 32.15.09.2002-09.2003-007 dengan koordinat $107^{\circ} 15' 27.947''$ BT dan $6^{\circ} 5' 24.846''$ LS yang terletak di jalan desa;
 9. Dilanjutkan ke arah Timur melewati tengah (as) pemukiman sampai bertemu TK 32.15.09.2002-09.2003-008 dengan koordinat $107^{\circ} 15' 28.748''$ BT dan $6^{\circ} 5' 24.904''$ LS yang terletak di pemukiman;
 10. Dilanjutkan ke arah Selatan melewati tengah (as) pemukiman sampai bertemu TK 32.15.09.2002-09.2003-009 dengan koordinat $107^{\circ} 15' 28.517''$ BT dan $6^{\circ} 5' 25.628''$ LS yang terletak di pemukiman;
 11. Dilanjutkan ke arah Timur melewati tengah (as) pemukiman sampai bertemu TK 32.15.09.2002-09.2003-010 dengan koordinat $107^{\circ} 15' 29.131''$ BT dan $6^{\circ} 5' 25.657''$ LS yang terletak di pemukiman;
 12. Dilanjutkan ke arah Utara melewati tengah (as) pemukiman sampai bertemu TK 32.15.09.2002-09.2003-011 dengan koordinat $107^{\circ} 15' 29.299''$ BT dan $6^{\circ} 5' 24.692''$ LS yang terletak di pemukiman;

13. Dilanjutkan ke arah Barat Laut melewati tengah (as) pemukiman sampai bertemu TK 32.15.09.2002-09.2003-012 dengan koordinat $107^{\circ} 15' 27.981''$ BT dan $6^{\circ} 5' 24.375''$ LS yang terletak di jalan desa,
14. Dilanjutkan ke arah Timur Laut menyusuri kiri pemukiman sampai bertemu TK 32.15.09.2002-09.2003-013 dengan koordinat $107^{\circ} 15' 28.548''$ BT dan $6^{\circ} 5' 21.123''$ LS yang terletak di jalan desa;
15. Dilanjutkan ke arah Tenggara menyusuri pematang sawah sampai bertemu TK 32.15.09.2002-09.2003-014 dengan koordinat $107^{\circ} 15' 29.466''$ BT dan $6^{\circ} 5' 21.330''$ LS yang terletak di pematang sawah;
16. Dilanjutkan ke arah Timur Laut menyusuri pematang sawah sampai bertemu TK 32.15.09.2002-09.2003-015 dengan koordinat $107^{\circ} 15' 29.794''$ BT dan $6^{\circ} 5' 19.220''$ LS yang terletak di pematang sawah;
17. Dilanjutkan ke arah Barat menyusuri pematang sawah sampai bertemu TK 32.15.09.2002-09.2003-016 dengan koordinat $107^{\circ} 15' 28.822''$ BT dan $6^{\circ} 5' 19.100''$ LS yang terletak di jalan desa;
18. Dilanjutkan ke arah Utara menyusuri tengah (as) jalan desa sampai bertemu TK 32.15.09.2002-09.2003-017 dengan koordinat $107^{\circ} 15' 29.150''$ BT dan $6^{\circ} 5' 16.093''$ LS yang terletak di jalan desa;
19. Dilanjutkan ke arah Timur Laut menyusuri kiri pemukiman sampai bertemu TK 32.15.09.2002-09.2003-018 dengan koordinat $107^{\circ} 15' 29.647''$ BT dan $6^{\circ} 5' 11.623''$ LS yang terletak di jalan desa;
20. Dilanjutkan ke arah Tenggara melewati tengah (as) pemukiman sampai bertemu TK 32.15.09.2002-09.2003-019 dengan koordinat $107^{\circ} 15' 29.935''$ BT dan $6^{\circ} 5' 11.681''$ LS yang terletak di pemukiman;
21. Dilanjutkan ke arah Timur Laut melewati tengah (as) pemukiman sampai bertemu TK 32.15.09.2002-09.2003-020 dengan koordinat $107^{\circ} 15' 30.140''$ BT dan $6^{\circ} 5' 10.772''$ LS yang terletak di pemukiman;
22. Dilanjutkan ke arah Tenggara melewati tengah (as) pemukiman sampai bertemu TK 32.15.09.2002-09.2003-021 dengan koordinat $107^{\circ} 15' 30.427''$ BT dan $6^{\circ} 5' 10.837''$ LS yang terletak di pemukiman;
23. Dilanjutkan ke arah Timur Laut melewati tengah (as) pemukiman sampai bertemu TK 32.15.09.2002-09.2003-022 dengan koordinat $107^{\circ} 15' 34.860''$ BT dan $6^{\circ} 5' 5.419''$ LS yang terletak di jalan desa;
24. Dilanjutkan ke arah Timur Laut menyusuri tengah (as) jalan desa sampai bertemu TK 32.15.09.2002-09.2003-023 dengan koordinat $107^{\circ} 15' 35.849''$ BT dan $6^{\circ} 5' 3.707''$ LS yang terletak di jalan desa;
25. Dilanjutkan ke arah Barat Laut melewati tengah (as) pemukiman sampai bertemu TK 32.15.09.2002-09.2003-024 dengan koordinat $107^{\circ} 15' 31.134''$ BT dan $6^{\circ} 5' 0.502''$ LS yang terletak di pemukiman;

26. Dilanjutkan ke arah Timur Laut melewati tengah (as) pemukiman sampai bertemu TK 32.15.09.2002-09.2003-025 dengan koordinat $107^{\circ} 15' 30.446''$ BT dan $6^{\circ} 4' 54.012''$ LS yang terletak di pemukiman;
27. Dilanjutkan ke arah Utara menyusuri kiri pemukiman sampai bertemu TK 32.15.09.2002-09.2003-026 dengan koordinat $107^{\circ} 15' 26.074''$ BT dan $6^{\circ} 4' 45.955''$ LS yang terletak di jalan desa;
28. Dilanjutkan ke arah Timur Laut melewati tengah (as) pemukiman sampai bertemu TK 32.15.09.2002-09.2003-027 dengan koordinat $107^{\circ} 15' 29.795''$ BT dan $6^{\circ} 4' 44.902''$ LS yang terletak di pematang sawah;
29. Dilanjutkan ke arah Timur menyusuri kiri pemukiman sampai bertemu TK 32.15.09.2002-09.2003-028 dengan koordinat $107^{\circ} 15' 34.956''$ BT dan $6^{\circ} 4' 45.539''$ LS yang terletak di pematang sawah;
30. Dilanjutkan ke arah Timur Laut menyusuri pematang sawah sampai bertemu TK 32.15.09.2002-09.2003-029 dengan koordinat $107^{\circ} 15' 35.400''$ BT dan $6^{\circ} 4' 43.267''$ LS yang terletak di pematang sawah;
31. Dilanjutkan ke arah Barat Laut menyusuri pematang sawah sampai bertemu TK 32.15.09.2002-09.2003-030 dengan koordinat $107^{\circ} 15' 30.079''$ BT dan $6^{\circ} 4' 42.182''$ LS yang terletak di pematang sawah;
32. Dilanjutkan ke arah Utara menyusuri pematang sawah sampai bertemu TK 32.15.09.2002-09.2003-031 dengan koordinat $107^{\circ} 15' 30.118''$ BT dan $6^{\circ} 4' 40.662''$ LS yang terletak di pematang sawah;
33. Dilanjutkan ke arah Timur menyusuri pematang sawah sampai bertemu TK 32.15.09.2002-09.2003-032 dengan koordinat $107^{\circ} 15' 30.562''$ BT dan $6^{\circ} 4' 40.710''$ LS yang terletak di pematang sawah;
34. Dilanjutkan ke arah Timur Laut menyusuri pematang sawah sampai bertemu TK 32.15.09.2002-09.2003-033 dengan koordinat $107^{\circ} 15' 31.288''$ BT dan $6^{\circ} 4' 34.630''$ LS yang terletak di pematang sawah;
35. Dilanjutkan ke arah Timur menyusuri pematang sawah sampai bertemu TK 32.15.09.2002-09.2003-034 dengan koordinat $107^{\circ} 15' 31.904''$ BT dan $6^{\circ} 4' 34.579''$ LS yang terletak di pematang sawah;
36. Dilanjutkan ke arah Utara menyusuri pematang sawah sampai bertemu TK 32.15.09.2002-09.2003-035 dengan koordinat $107^{\circ} 15' 31.857''$ BT dan $6^{\circ} 4' 30.103''$ LS yang terletak di pematang sawah;
37. Dilanjutkan ke arah Utara melewati tengah (as) pemukiman sampai bertemu TK 32.15.09.2002-09.2003-036 dengan koordinat $107^{\circ} 15' 31.858''$ BT dan $6^{\circ} 4' 28.435''$ LS yang terletak di pemukiman;
38. Dilanjutkan ke arah Barat Laut melewati tengah (as) irigasi sampai bertemu TK 32.15.09.2002-09.2003-037 dengan koordinat : $107^{\circ} 15' 31.563''$ BT dan $6^{\circ} 4' 28.044''$ LS yang terletak di Jalan Legok Cenang;

39. Dilanjutkan ke arah Barat Laut melewati tengah (as) pemukiman sampai bertemu TK 32.15.09.2002-09.2003-038 dengan koordinat $107^{\circ} 15' 31.590''$ BT dan $6^{\circ} 4' 24.772''$ LS yang terletak di pemukiman;
 40. Dilanjutkan ke arah Utara melewati tengah (as) pemukiman sampai bertemu TK 32.15.09.2002-09.2003-039 dengan koordinat $107^{\circ} 15' 31.554''$ BT dan $6^{\circ} 4' 22.409''$ LS yang terletak di pematang sawah;
 41. Dilanjutkan ke arah Utara menyusuri pematang sawah sampai bertemu TK 32.15.09.2002-09.2003-040 dengan koordinat $107^{\circ} 15' 31.586''$ BT dan $6^{\circ} 4' 19.885''$ LS yang terletak di pematang sawah;
 42. Dilanjutkan ke arah Barat menyusuri pematang sawah sampai bertemu TK 32.15.09.2002-09.2003-041 dengan koordinat $107^{\circ} 15' 28.377''$ BT dan $6^{\circ} 4' 19.513''$ LS yang terletak di pematang sawah;
 43. Dilanjutkan ke arah Utara menyusuri pematang sawah sampai bertemu TK 32.15.09.2002-09.2003-042 dengan koordinat $107^{\circ} 15' 28.641''$ BT dan $6^{\circ} 4' 17.239''$ LS yang terletak di pematang sawah;
 44. Dilanjutkan ke arah Barat menyusuri pematang sawah sampai bertemu TK 32.15.09.2002-09.2003-043 dengan koordinat $107^{\circ} 15' 23.887''$ BT dan $6^{\circ} 4' 16.918''$ LS yang terletak di pematang sawah;
 45. Dilanjutkan ke arah Utara menyusuri pematang sawah sampai bertemu TK 32.15.09.2002-09.2003-044 dengan koordinat $107^{\circ} 15' 24.447''$ BT dan $6^{\circ} 4' 12.172''$ LS yang terletak di pematang sawah;
 46. Dilanjutkan ke arah Barat Laut menyusuri pematang sawah sampai bertemu TK 32.15.09.2002-09.2003-045 dengan koordinat $107^{\circ} 15' 22.853''$ BT dan $6^{\circ} 4' 11.871''$ LS yang terletak di pematang sawah;
 47. Dilanjutkan ke arah Utara menyusuri pematang sawah sampai bertemu TK 32.15.09.2001-09.2002-09.2003-000 dengan koordinat $107^{\circ} 15' 23,033''$ BT dan $6^{\circ} 4' 2,520''$ LS yang terletak di Irigasi sebagai simpul batas antara Desa Sabajaya Kecamatan Tirtajaya, Desa Pisangsambo Kecamatan Tirtajaya, dan Desa Gempolkarya Kecamatan Tirtajaya Kabupaten Karawang.
- d. Batas Desa Pisangsambo dengan Desa Kampungswah Kecamatan Jayakarta :
1. Dimulai dari TK 32.15.08.2008-09.2002-22.2008-000 dengan koordinat $107^{\circ} 15' 28,730''$ BT dan $6^{\circ} 6' 37,749''$ LS yang terletak di Saluran Induk Tarum Utara Cabang Barat sebagai simpul batas antara Desa Kutaampel Kecamatan Batujaya, Desa Pisangsambo Kecamatan Tirtajaya dan Desa Kampungswah Kecamatan Jayakarta Kabupaten Karawang;
 2. Dilanjutkan ke arah Timur Laut menyusuri pematang sawah sampai bertemu TK 32.15.09.2009-22.2008-001 dengan koordinat $107^{\circ} 15' 30.890''$ BT dan $6^{\circ} 6' 14.166''$ LS yang terletak di pematang sawah;
 3. Dilanjutkan ke arah Barat menyusuri pematang sawah sampai bertemu TK 32.15.09.2009-22.2008-002 dengan koordinat $107^{\circ} 15' 27.395''$ BT dan $6^{\circ} 6' 13.892''$ LS yang terletak di pematang sawah;

4. Dilanjutkan ke arah Utara menyusuri pematang sawah sampai bertemu TK 32.15.09.2009-22.2008-003 dengan koordinat $107^{\circ} 15' 27.595''$ BT dan $6^{\circ} 6' 9.912''$ LS yang terletak di pematang sawah;
5. Dilanjutkan ke arah Barat menyusuri pematang sawah sampai bertemu TK 32.15.09.2009-22.2008-004 dengan koordinat $107^{\circ} 15' 26.421''$ BT dan $6^{\circ} 6' 9.800''$ LS yang terletak di saluran air;
6. Dilanjutkan ke arah Barat Daya menyusuri pematang sawah sampai bertemu TK 32.15.09.2009-22.2008-005 dengan koordinat $107^{\circ} 15' 25.345''$ BT dan $6^{\circ} 6' 12.103''$ LS yang terletak di irigasi;
7. Dilanjutkan ke arah Barat menyusuri pematang sawah sampai bertemu TK 32.15.09.2009-22.2008-006 dengan koordinat $107^{\circ} 15' 21.432''$ BT dan $6^{\circ} 6' 11.719''$ LS yang terletak di pematang sawah;
8. Dilanjutkan ke arah Timur Laut menyusuri pematang sawah sampai bertemu TK 32.15.09.2009-22.2008-007 dengan koordinat $107^{\circ} 15' 21.902''$ BT dan $6^{\circ} 6' 8.340''$ LS yang terletak di pematang sawah;
9. Dilanjutkan ke arah Timur menyusuri pematang sawah sampai bertemu TK 32.15.09.2009-22.2008-008 dengan koordinat $107^{\circ} 15' 23.081''$ BT dan $6^{\circ} 6' 8.457''$ LS yang terletak di pematang sawah;
10. Dilanjutkan ke arah Timur Laut menyusuri pematang sawah sampai bertemu TK 32.15.09.2009-22.2008-009 dengan koordinat $107^{\circ} 15' 23,081''$ BT dan $6^{\circ} 6' 8,457''$ LS yang terletak di pematang sawah;
11. Dilanjutkan ke arah Barat Laut menyusuri pematang sawah sampai bertemu TK 32.15.09.2009-22.2008-010 dengan koordinat $107^{\circ} 15' 23,416''$ BT dan $6^{\circ} 6' 6,372''$ LS yang terletak di pematang sawah;
12. Dilanjutkan ke arah Timur Laut menyusuri pematang sawah sampai bertemu TK 32.15.09.2009-22.2008-011 dengan koordinat $107^{\circ} 15' 21.654''$ BT dan $6^{\circ} 6' 5.138''$ LS yang terletak di pematang sawah;
13. Dilanjutkan ke arah Tenggara menyusuri kanan pemukiman sampai bertemu TK 32.15.09.2009-22.2008-012 dengan koordinat $107^{\circ} 15' 22.031''$ BT dan $6^{\circ} 6' 5.226''$ LS yang terletak di pematang sawah;
14. Dilanjutkan ke arah Timur Laut menyusuri kanan pemukiman sampai bertemu TK 32.15.09.2009-22.2008-013 dengan koordinat $107^{\circ} 15' 22.269''$ BT dan $6^{\circ} 6' 4.289''$ LS yang terletak di pematang sawah;
15. Dilanjutkan ke arah Barat Laut menyusuri kanan pemukiman sampai bertemu TK 32.15.09.2009-22.2008-014 dengan koordinat $107^{\circ} 15' 21.967''$ BT dan $6^{\circ} 6' 4.230''$ LS yang terletak di pematang sawah;
16. Dilanjutkan ke arah Timur Laut menyusuri pematang sawah sampai bertemu TK 32.15.09.2009-22.2008-015 dengan koordinat $107^{\circ} 15' 22.231''$ BT dan $6^{\circ} 6' 3.263''$ LS yang terletak di pematang sawah;

17. Dilanjutkan ke arah Tenggara menyusuri pematang sawah sampai bertemu TK 32.15.09.2009-22.2008-016 dengan koordinat $107^{\circ} 15' 24.190''$ BT dan $6^{\circ} 6' 3.514''$ LS yang terletak di pematang sawah;
18. Dilanjutkan ke arah Timur Laut menyusuri pematang sawah sampai bertemu TK 32.15.09.2009-22.2008-017 dengan koordinat $107^{\circ} 15' 26.506''$ BT dan $6^{\circ} 5' 55.854''$ LS yang terletak di pematang sawah;
19. Dilanjutkan ke arah Barat Laut menyusuri pematang sawah sampai bertemu TK 32.15.09.2009-22.2008-018 dengan koordinat $107^{\circ} 15' 25.593''$ BT dan $6^{\circ} 5' 55.619''$ LS yang terletak di pematang sawah;
20. Dilanjutkan ke arah Timur Laut menyusuri pematang sawah sampai bertemu TK 32.15.09.2009-22.2008-019 dengan koordinat $107^{\circ} 15' 26.334''$ BT dan $6^{\circ} 5' 52.486''$ LS yang terletak di pematang sawah;
21. Dilanjutkan ke arah Barat Laut menyusuri pematang sawah sampai bertemu TK 32.15.09.2009-22.2008-020 dengan koordinat $107^{\circ} 15' 24.133''$ BT dan $6^{\circ} 5' 51.992''$ LS yang terletak di pematang sawah;
22. Dilanjutkan ke arah Utara menyusuri pematang sawah sampai bertemu TK 32.15.09.2009-22.2008-021 dengan koordinat $107^{\circ} 15' 24.523''$ BT dan $6^{\circ} 5' 47.704''$ LS yang terletak di pematang sawah;
23. Dilanjutkan ke arah Timur menyusuri pematang sawah sampai bertemu TK 32.15.09.2009-22.2008-022 dengan koordinat $107^{\circ} 15' 26.493''$ BT dan $6^{\circ} 5' 47.891''$ LS yang terletak di pematang sawah;
24. Dilanjutkan ke arah Timur Laut menyusuri pematang sawah sampai bertemu TK 32.15.09.2009-22.2008-023 dengan koordinat $107^{\circ} 15' 26.746''$ BT dan $6^{\circ} 5' 46.374''$ LS yang terletak di pematang sawah;
25. Dilanjutkan ke arah Barat Laut menyusuri pematang sawah sampai bertemu TK 32.15.09.2009-22.2008-024 dengan koordinat $107^{\circ} 15' 24.258''$ BT dan $6^{\circ} 5' 46.011''$ LS yang terletak di pematang sawah;
26. Dilanjutkan ke arah Timur Laut menyusuri pematang sawah sampai bertemu TK 32.15.09.2009-22.2008-025 dengan koordinat $107^{\circ} 15' 24.873''$ BT dan $6^{\circ} 5' 42.897''$ LS yang terletak di pematang sawah;
27. Dilanjutkan ke arah Barat Laut menyusuri pematang sawah sampai bertemu TK 32.15.09.2009-22.2008-026 dengan koordinat $107^{\circ} 15' 24.260''$ BT dan $6^{\circ} 5' 42.773''$ LS yang terletak di irigasi;
28. Dilanjutkan ke arah Timur Laut menyusuri tengah (as) irigasi sampai bertemu TK 32.15.09.2002-09.2003-22.2008-000 dengan koordinat $107^{\circ} 15' 26,883''$ BT dan $6^{\circ} 5' 35,232''$ LS yang terletak di Irigasi sebagai simpul batas antara Desa Pisangsambo Kecamatan Tirtajaya, Desa Gempolkarya Kecamatan Tirtajaya, dan Desa Kampung sawah Kecamatan Jayakarta Kabupaten Karawang.

- e. Batas Desa Pisangsambo dengan Desa Kutaampel Kecamatan Batujaya :
1. Dimulai dari TK 32.15.08.2008-09.2002-22.2008-000 dengan koordinat $107^{\circ} 15' 28,730''$ BT dan $6^{\circ} 6' 37,749''$ LS yang terletak di Saluran Induk Tarum Utara Cabang Barat sebagai simpul batas antara Desa Kutaampel Kecamatan Batujaya, Desa Pisangsambo Kecamatan Tirtajaya dan Desa Kampungasawah Kecamatan Jayakarta Kabupaten Karawang;
 2. Dilanjutkan ke arah Barat Laut menyusuri pematang sampai bertemu TK 32.15.08.2008-09.2002- 001 dengan koordinat $107^{\circ} 14' 44,380''$ BT dan $6^{\circ} 5' 53,998''$ LS yang terletak di Saluran Induk Tarum Utara Cabang Barat;
 3. Dilanjutkan ke arah Utara menyusuri pematang sawah sampai bertemu TK 32.15.08.2008-09.2002-002 dengan koordinat $107^{\circ} 14' 44,364''$ BT dan $6^{\circ} 5' 49,453''$ LS yang terletak di pematang sawah;
 4. Dilanjutkan ke arah Barat menyusuri pematang sawah sampai bertemu TK 32.15.08.2008-09.2002-003 dengan koordinat $107^{\circ} 14' 43,936''$ BT dan $6^{\circ} 5' 49,442''$ LS yang terletak di pematang sawah;
 5. Dilanjutkan ke arah Utara menyusuri pematang sawah sampai bertemu TK 32.15.08.2008-09.2002-004 dengan koordinat $107^{\circ} 14' 44,197''$ BT dan $6^{\circ} 5' 44,293''$ LS yang terletak di pematang sawah;
 6. Dilanjutkan ke arah Timur menyusuri pematang sawah sampai bertemu TK 32.15.08.2008-09.2002-005 dengan koordinat $107^{\circ} 14' 46,244''$ BT dan $6^{\circ} 5' 44,306''$ LS yang terletak di pematang sawah;
 7. Dilanjutkan ke arah Utara menyusuri pematang sawah sampai bertemu TK 32.15.08.2008-09.2002-006 dengan koordinat $107^{\circ} 14' 46,501''$ BT dan $6^{\circ} 5' 41,011''$ LS yang terletak di pematang sawah;
 8. Dilanjutkan ke arah Timur menyusuri pematang sawah sampai bertemu TK 32.15.08.2008-09.2002-007 dengan koordinat $107^{\circ} 14' 50,287''$ BT dan $6^{\circ} 5' 41,003''$ LS yang terletak di saluran air;
 9. Dilanjutkan ke arah Utara menyusuri tengah (as) saluran air sampai bertemu TK 32.15.08.2008-09.2002- 09.2004-000 dengan koordinat $107^{\circ} 14' 18,241''$ BT dan $6^{\circ} 3' 48,853''$ LS yang terletak di saluran air sebagai simpul batas antara Desa Kutaampel Kecamatan Batujaya, Desa Pisangsambo dan Desa Medankarya Kecamatan Tirtajaya Kabupaten Karawang.
- f. Batas Desa Pisangsambo dengan Desa Medankarya Kecamatan Tirtajaya :
1. Dimulai dari TK 32.15.08.2008-09.2002-09.2004-000 dengan koordinat $107^{\circ} 14' 18,241''$ BT dan $6^{\circ} 3' 48,853''$ LS yang terletak di saluran air sebagai simpul batas antara Desa Kutaampel Kecamatan Batujaya, Desa Pisangsambo dan Desa Medankarya Kecamatan Tirtajaya Kabupaten Karawang;

2. Dilanjutkan ke arah Barat Laut menyusuri tengah (as) saluran air sampai bertemu TK 32.15.08.2010-09.2002-09.2004-000 dengan koordinat $107^{\circ} 14' 14,231''$ BT dan $6^{\circ} 3' 30,425''$ LS yang terletak di Saluran air sebagai simpul batas antara Desa Karyamakmur Kecamatan Batujaya, Desa Pisangsambo dan Desa Medankarya Kecamatan Tirtajaya Kabupaten Karawang.

BAB III PETA BATAS DESA

Pasal 5

- (1) Penegasan Batas Desa sebagaimana dimaksud dalam Pasal 3 sampai dengan Pasal 4 yang dituangkan dalam bentuk daftar titik kartometrik sebagaimana tercantum dalam Lampiran I yang merupakan bagian tidak terpisahkan dari Peraturan Bupati ini.
- (2) TK sebagaimana dimaksud dalam Pasal 3 sampai dengan Pasal 4 bersifat tetap dan tidak berubah akibat perubahan nama dusun, Desa, dan/atau Kecamatan.

Pasal 6

Penegasan Batas Desa sebagaimana dimaksud dalam Pasal 3 sampai dengan Pasal 4 merupakan penentuan batas wilayah Desa secara administrasi sehingga tidak mengubah, mengurangi, menambah atau menghapuskan luasan dan batas kawasan tertentu, hak atas tanah, hak ulayat, dan hak adat serta hak-hak lainnya pada masyarakat.

Pasal 7

Peta Batas Desa sebagaimana dimaksud dalam Pasal 3 sampai dengan Pasal 4 tercantum dalam Lampiran II yang merupakan bagian tidak terpisahkan dari Peraturan Bupati ini.

BAB IV KETENTUAN PERALIHAN

Pasal 8

Pemerintahan Daerah dan Pemerintahan Desa melakukan penyesuaian administrasi kependudukan dan hal-hal lain yang terkait di dalam wilayah batas Desa yang sudah dipetakan paling lambat 1 (satu) tahun sejak Peraturan Bupati ini diundangkan.

BAB V
KETENTUAN PENUTUP

Pasal 9

Peraturan Bupati ini mulai berlaku pada tanggal diundangkan.

Agar setiap orang mengetahuinya, memerintahkan pengundangan Peraturan Bupati ini dengan penempatannya dalam Berita Daerah Kabupaten Karawang.

Ditetapkan di Karawang
pada tanggal **31 Januari 2023**

BUPATI KARAWANG,

CELLICA NURRACHADIANA



Diundangkan di Karawang
pada tanggal **31 Januari 2023**

SEKRETARIS DAERAH KABUPATEN
KARAWANG



ACEP JAMHURI

BERITA DAERAH KABUPATEN KARAWANG TAHUN 2023
NOMOR **26** .

LAMPIRAN I
 PERATURAN BUPATI KARAWANG
 NOMOR 26 TAHUN 2023
 TENTANG PETA BATAS DESA PISANGSAMBO KECAMATAN TIRTAJAYA

DAFTAR TITIK KARTOMETRIK BATAS DESA PISANGSAMBO

KODE DESA	NAMA DESA	NAMA TITIK KARTOMETRIK	KOORDINAT GEOGRAFIS		KOORDINAT UTM ZONA 48S	
			BUJUR TIMUR	LINTANG SELATAN	X_BT	Y_LS
1	2	3	4	5	6	7
32.15.09.2002	PISANGSAMBO	TK 32.15.08.2008-09.2002-001	107° 14' 44,380" BT	6° 5' 53,998" LS	748543,76	9325407,85
		TK 32.15.08.2008-09.2002-002	107° 14' 44,364" BT	6° 5' 49,453" LS	748543,87	9325547,53
		TK 32.15.08.2008-09.2002-003	107° 14' 43,936" BT	6° 5' 49,442" LS	748530,71	9325547,92
		TK 32.15.08.2008-09.2002-004	107° 14' 44,197" BT	6° 5' 44,293" LS	748539,40	9325706,09
		TK 32.15.08.2008-09.2002-005	107° 14' 46,244" BT	6° 5' 44,306" LS	748602,33	9325705,43
		TK 32.15.08.2008-09.2002-006	107° 14' 46,501" BT	6° 5' 41,011" LS	748610,66	9325806,65
		TK 32.15.08.2008-09.2002-007	107° 14' 50,287" BT	6° 5' 41,003" LS	748727,14	9325806,43
		TK 32.15.08.2008-09.2002-09.2004-09.2004-000	107° 14' 18,241" BT	6° 3' 48,853" LS	747755,68	9329256,80
		TK 32.15.08.2008-09.2002-22.2008-000	107° 15' 28,730" BT	6° 6' 37,749" LS	749902,32	9324057,68
		TK 32.15.08.2010-09.2001-09.2002-000	107° 14' 23,007" BT	6° 3' 32,090" LS	747904,42	9329771,34
		TK 32.15.08.2010-09.2002-001	107° 14' 21,525" BT	6° 3' 31,646" LS	747858,88	9329785,16
		TK 32.15.08.2010-09.2002-002	107° 14' 19,913" BT	6° 3' 36,114" LS	747808,74	9329648,07
		TK 32.15.08.2010-09.2002-003	107° 14' 17,617" BT	6° 3' 35,912" LS	747738,13	9329654,55
		TK 32.15.08.2010-09.2002-004	107° 14' 18,595" BT	6° 3' 31,212" LS	747768,82	9329798,85
		TK 32.15.08.2010-09.2002-09.2004-000	107° 14' 14,231" BT	6° 3' 30,425" LS	747634,66	9329823,60

KODE DESA	NAMA DESA	NAMA TITIK KARTOMETRIK	KOORDINAT GEOGRAFIS		KOORDINAT UTM ZONA 48S	
			BUJUR TIMUR	LINTANG SELATAN	X_BT	Y_LS
1	2	3	4	5	6	7
32.15.09.2002	PISANGSAMBO	TK 32.15.09.2001-09.2002-001	107° 15' 16,202" BT	6° 4' 18,344" LS	749534,86	9328343,17
		TK 32.15.09.2001-09.2002-002	107° 15' 12,438" BT	6° 4' 17,827" LS	749419,15	9328359,54
		TK 32.15.09.2001-09.2002-003	107° 15' 12,465" BT	6° 4' 17,507" LS	749420,02	9328369,39
		TK 32.15.09.2001-09.2002-004	107° 15' 10,946" BT	6° 4' 17,488" LS	749373,29	9328370,15
		TK 32.15.09.2001-09.2002-005	107° 15' 10,931" BT	6° 4' 16,733" LS	749372,92	9328393,37
		TK 32.15.09.2001-09.2002-006	107° 15' 10,465" BT	6° 4' 16,725" LS	749358,59	9328393,66
		TK 32.15.09.2001-09.2002-007	107° 15' 10,582" BT	6° 4' 14,344" LS	749362,48	9328466,81
		TK 32.15.09.2001-09.2002-008	107° 15' 11,995" BT	6° 4' 14,893" LS	749405,89	9328449,78
		TK 32.15.09.2001-09.2002-009	107° 15' 14,306" BT	6° 4' 6,362" LS	749478,07	9328711,62
		TK 32.15.09.2001-09.2002-010	107° 15' 14,854" BT	6° 4' 6,431" LS	749494,93	9328709,44
		TK 32.15.09.2001-09.2002-011	107° 15' 16,864" BT	6° 4' 1,919" LS	749557,32	9328847,84
		TK 32.15.09.2001-09.2002-012	107° 15' 15,022" BT	6° 4' 1,426" LS	749500,71	9328863,20
		TK 32.15.09.2001-09.2002-013	107° 15' 15,649" BT	6° 3' 56,962" LS	749520,60	9329000,32
		TK 32.15.09.2001-09.2002-014	107° 15' 6,757" BT	6° 3' 53,239" LS	749247,53	9329115,86
		TK 32.15.09.2001-09.2002-015	107° 15' 8,199" BT	6° 3' 52,883" LS	749291,92	9329126,61
		TK 32.15.09.2001-09.2002-016	107° 15' 7,808" BT	6° 3' 51,427" LS	749280,11	9329171,40
		TK 32.15.09.2001-09.2002-017	107° 15' 5,930" BT	6° 3' 52,041" LS	749222,25	9329152,76
		TK 32.15.09.2001-09.2002-018	107° 15' 6,455" BT	6° 3' 52,888" LS	749238,30	9329126,67
		TK 32.15.09.2001-09.2002-019	107° 15' 2,506" BT	6° 3' 52,017" LS	749116,94	9329153,96
		TK 32.15.09.2001-09.2002-020	107° 15' 2,037" BT	6° 3' 54,753" LS	749102,14	9329069,93

KODE DESA	NAMA DESA	NAMA TITIK KARTOMETRIK	KOORDINAT GEOGRAFIS		KOORDINAT UTM ZONA 48S	
			BUJUR TIMUR	LINTANG SELATAN	X_BT	Y_LS
1	2	3	4	5	6	7
32.15.09.2002	PISANGSAMBO	TK 32.15.09.2001-09.2002-021	107° 14' 59,317" BT	6° 3' 54,383" LS	749018,54	9329081,65
		TK 32.15.09.2001-09.2002-022	107° 15' 0,572" BT	6° 3' 47,228" LS	749058,05	9329301,37
		TK 32.15.09.2001-09.2002-023	107° 15' 1,143" BT	6° 3' 47,257" LS	749075,61	9329300,40
		TK 32.15.09.2001-09.2002-024	107° 14' 53,314" BT	6° 3' 46,539" LS	748834,87	9329323,46
		TK 32.15.09.2001-09.2002-025	107° 14' 52,900" BT	6° 3' 50,436" LS	748821,63	9329203,77
		TK 32.15.09.2001-09.2002-026	107° 14' 49,623" BT	6° 3' 50,142" LS	748720,86	9329213,20
		TK 32.15.09.2001-09.2002-027	107° 14' 50,165" BT	6° 3' 47,271" LS	748737,91	9329301,38
		TK 32.15.09.2001-09.2002-028	107° 14' 45,796" BT	6° 3' 45,899" LS	748603,68	9329344,08
		TK 32.15.09.2001-09.2002-029	107° 14' 46,374" BT	6° 3' 43,695" LS	748621,75	9329411,75
		TK 32.15.09.2001-09.2002-030	107° 14' 45,172" BT	6° 3' 43,379" LS	748584,82	9329421,59
		TK 32.15.09.2001-09.2002-031	107° 14' 45,596" BT	6° 3' 41,659" LS	748598,08	9329474,40
		TK 32.15.09.2001-09.2002-032	107° 14' 43,937" BT	6° 3' 41,091" LS	748547,11	9329492,06
		TK 32.15.09.2001-09.2002-033	107° 14' 44,598" BT	6° 3' 37,376" LS	748567,92	9329606,16
		TK 32.15.09.2001-09.2002-09.2003-000	107° 15' 23,033" BT	6° 4' 2,520" LS	749747,02	9328828,57
		TK 32.15.09.2002-09.2003-001	107° 15' 27,155" BT	6° 5' 32,134" LS	749862,31	9326074,23
		TK 32.15.09.2002-09.2003-002	107° 15' 27,402" BT	6° 5' 32,108" LS	749869,91	9326074,99
		TK 32.15.09.2002-09.2003-003	107° 15' 27,435" BT	6° 5' 31,016" LS	749871,08	9326108,56
		TK 32.15.09.2002-09.2003-004	107° 15' 27,943" BT	6° 5' 31,030" LS	749886,68	9326108,06
		TK 32.15.09.2002-09.2003-005	107° 15' 27,980" BT	6° 5' 28,542" LS	749888,15	9326184,50
		TK 32.15.09.2002-09.2003-006	107° 15' 27,812" BT	6° 5' 28,530" LS	749882,99	9326184,91

KODE DESA	NAMA DESA	NAMA TITIK KARTOMETRIK	KOORDINAT GEOGRAFIS		KOORDINAT UTM ZONA 48S	
			BUJUR TIMUR	LINTANG SELATAN	X_BT	Y_LS
1	2	3	4	5	6	7
32.15.09.2002	PISANGSAMBO	TK 32.15.09.2002-09.2003-007	107° 15' 27,947" BT	6° 5' 24,846" LS	749887,61	9326298,09
		TK 32.15.09.2002-09.2003-008	107° 15' 28,748" BT	6° 5' 24,904" LS	749912,24	9326296,19
		TK 32.15.09.2002-09.2003-009	107° 15' 28,517" BT	6° 5' 25,628" LS	749905,04	9326274,00
		TK 32.15.09.2002-09.2003-010	107° 15' 29,131" BT	6° 5' 25,657" LS	749923,93	9326273,02
		TK 32.15.09.2002-09.2003-011	107° 15' 29,299" BT	6° 5' 24,692" LS	749929,24	9326302,64
		TK 32.15.09.2002-09.2003-012	107° 15' 27,981" BT	6° 5' 24,375" LS	749888,73	9326312,56
		TK 32.15.09.2002-09.2003-013	107° 15' 28,548" BT	6° 5' 21,123" LS	749906,58	9326412,41
		TK 32.15.09.2002-09.2003-014	107° 15' 29,466" BT	6° 5' 21,330" LS	749934,79	9326405,92
		TK 32.15.09.2002-09.2003-015	107° 15' 29,794" BT	6° 5' 19,220" LS	749945,16	9326470,73
		TK 32.15.09.2002-09.2003-016	107° 15' 28,822" BT	6° 5' 19,100" LS	749915,28	9326474,56
		TK 32.15.09.2002-09.2003-017	107° 15' 29,150" BT	6° 5' 16,093" LS	749925,75	9326566,91
		TK 32.15.09.2002-09.2003-018	107° 15' 29,647" BT	6° 5' 11,623" LS	749941,60	9326704,20
		TK 32.15.09.2002-09.2003-019	107° 15' 29,935" BT	6° 5' 11,681" LS	749950,45	9326702,37
		TK 32.15.09.2002-09.2003-020	107° 15' 30,140" BT	6° 5' 10,772" LS	749956,87	9326730,30
		TK 32.15.09.2002-09.2003-021	107° 15' 30,427" BT	6° 5' 10,837" LS	749965,70	9326728,27
		TK 32.15.09.2002-09.2003-022	107° 15' 34,860" BT	6° 5' 5,419" LS	750102,74	9326894,18
		TK 32.15.09.2002-09.2003-023	107° 15' 35,849" BT	6° 5' 3,707" LS	750133,41	9326946,67
		TK 32.15.09.2002-09.2003-024	107° 15' 31,134" BT	6° 5' 0,502" LS	749988,78	9327045,75
		TK 32.15.09.2002-09.2003-025	107° 15' 30,446" BT	6° 4' 54,012" LS	749968,45	9327245,27
		TK 32.15.09.2002-09.2003-026	107° 15' 26,074" BT	6° 4' 45,955" LS	749834,99	9327493,43

KODE DESA	NAMA DESA	NAMA TITIK KARTOMETRIK	KOORDINAT GEOGRAFIS		KOORDINAT UTM ZONA 48S	
			BUJUR TIMUR	LINTANG SELATAN	X_BT	Y_LS
1	2	3	4	5	6	7
32.15.09.2002	PISANGSAMBO	TK 32.15.09.2002-09.2003-027	107° 15' 29,795" BT	6° 4' 44,902" LS	749949,58	9327525,30
		TK 32.15.09.2002-09.2003-028	107° 15' 34,956" BT	6° 4' 45,539" LS	750108,27	9327505,07
		TK 32.15.09.2002-09.2003-029	107° 15' 35,400" BT	6° 4' 43,267" LS	750122,21	9327574,83
		TK 32.15.09.2002-09.2003-030	107° 15' 30,079" BT	6° 4' 42,182" LS	749958,68	9327608,87
		TK 32.15.09.2002-09.2003-031	107° 15' 30,118" BT	6° 4' 40,662" LS	749960,06	9327655,58
		TK 32.15.09.2002-09.2003-032	107° 15' 30,562" BT	6° 4' 40,710" LS	749973,72	9327654,05
		TK 32.15.09.2002-09.2003-033	107° 15' 31,288" BT	6° 4' 34,630" LS	749996,82	9327840,79
		TK 32.15.09.2002-09.2003-034	107° 15' 31,904" BT	6° 4' 34,579" LS	750015,78	9327842,27
		TK 32.15.09.2002-09.2003-035	107° 15' 31,857" BT	6° 4' 30,103" LS	750014,90	9327979,84
		TK 32.15.09.2002-09.2003-036	107° 15' 31,858" BT	6° 4' 28,435" LS	750015,15	9328031,08
		TK 32.15.09.2002-09.2003-037	107° 15' 31,563" BT	6° 4' 28,044" LS	750006,15	9328043,14
		TK 32.15.09.2002-09.2003-038	107° 15' 31,590" BT	6° 4' 24,772" LS	750007,40	9328143,68
		TK 32.15.09.2002-09.2003-039	107° 15' 31,554" BT	6° 4' 22,409" LS	750006,58	9328216,31
		TK 32.15.09.2002-09.2003-040	107° 15' 31,586" BT	6° 4' 19,885" LS	750007,88	9328293,84
		TK 32.15.09.2002-09.2003-041	107° 15' 28,377" BT	6° 4' 19,513" LS	749909,24	9328305,69
		TK 32.15.09.2002-09.2003-042	107° 15' 28,641" BT	6° 4' 17,239" LS	749917,63	9328375,55
		TK 32.15.09.2002-09.2003-043	107° 15' 23,887" BT	6° 4' 16,918" LS	749771,44	9328386,01
		TK 32.15.09.2002-09.2003-044	107° 15' 24,447" BT	6° 4' 12,172" LS	749789,28	9328531,78
		TK 32.15.09.2002-09.2003-045	107° 15' 22,853" BT	6° 4' 11,871" LS	749740,30	9328541,23
		TK 32.15.09.2002-09.2003-22.2008-000	107° 15' 26,883" BT	6° 5' 35,232" LS	749853,55	9325979,07

KODE DESA	NAMA DESA	NAMA TITIK KARTOMETRIK	KOORDINAT GEOGRAFIS		KOORDINAT UTM ZONA 48S	
			BUJUR TIMUR	LINTANG SELATAN	X_BT	Y_LS
1	2	3	4	5	6	7
32.15.09.2002	PISANGSAMBO	TK 32.15.09.2002-22.2008-001	107° 15' 30,890" BT	6° 6' 14,166" LS	749971,79	9324782,12
		TK 32.15.09.2002-22.2008-002	107° 15' 27,395" BT	6° 6' 13,892" LS	749864,33	9324790,99
		TK 32.15.09.2002-22.2008-003	107° 15' 27,595" BT	6° 6' 9,912" LS	749870,99	9324913,26
		TK 32.15.09.2002-22.2008-004	107° 15' 26,421" BT	6° 6' 9,800" LS	749834,90	9324916,87
		TK 32.15.09.2002-22.2008-005	107° 15' 25,345" BT	6° 6' 12,103" LS	749801,50	9324846,24
		TK 32.15.09.2002-22.2008-006	107° 15' 21,432" BT	6° 6' 11,719" LS	749681,19	9324858,53
		TK 32.15.09.2002-22.2008-007	107° 15' 21,902" BT	6° 6' 8,340" LS	749696,08	9324962,29
		TK 32.15.09.2002-22.2008-008	107° 15' 23,081" BT	6° 6' 8,457" LS	749732,32	9324958,56
		TK 32.15.09.2002-22.2008-009	107° 15' 23,416" BT	6° 6' 6,372" LS	749742,92	9325022,60
		TK 32.15.09.2002-22.2008-010	107° 15' 21,427" BT	6° 6' 6,083" LS	749681,75	9325031,73
		TK 32.15.09.2002-22.2008-011	107° 15' 21,654" BT	6° 6' 5,138" LS	749688,87	9325060,75
		TK 32.15.09.2002-22.2008-012	107° 15' 22,031" BT	6° 6' 5,226" LS	749700,45	9325057,97
		TK 32.15.09.2002-22.2008-013	107° 15' 22,269" BT	6° 6' 4,289" LS	749707,90	9325086,75
		TK 32.15.09.2002-22.2008-014	107° 15' 21,967" BT	6° 6' 4,230" LS	749698,62	9325088,61
		TK 32.15.09.2002-22.2008-015	107° 15' 22,231" BT	6° 6' 3,263" LS	749706,86	9325118,28
		TK 32.15.09.2002-22.2008-016	107° 15' 24,190" BT	6° 6' 3,514" LS	749767,08	9325110,32
		TK 32.15.09.2002-22.2008-017	107° 15' 26,506" BT	6° 5' 55,854" LS	749839,31	9325345,42
		TK 32.15.09.2002-22.2008-018	107° 15' 25,593" BT	6° 5' 55,619" LS	749811,25	9325352,75
		TK 32.15.09.2002-22.2008-019	107° 15' 26,334" BT	6° 5' 52,486" LS	749834,45	9325448,93
		TK 32.15.09.2002-22.2008-020	107° 15' 24,133" BT	6° 5' 51,992" LS	749766,79	9325464,38

KODE DESA	NAMA DESA	NAMA TITIK KARTOMETRIK	KOORDINAT GEOGRAFIS		KOORDINAT UTM ZONA 48S	
			BUJUR TIMUR	LINTANG SELATAN	X_BT	Y_LS
1	2	3	4	5	6	7
32.15.09.2002	PISANGSAMBO	TK 32.15.09.2002-22.2008-021	107° 15' 24,523" BT	6° 5' 47,704" LS	749779,36	9325596,11
		TK 32.15.09.2002-22.2008-022	107° 15' 26,493" BT	6° 5' 47,891" LS	749839,91	9325590,12
		TK 32.15.09.2002-22.2008-023	107° 15' 26,746" BT	6° 5' 46,374" LS	749847,91	9325636,68
		TK 32.15.09.2002-22.2008-024	107° 15' 24,258" BT	6° 5' 46,011" LS	749771,44	9325648,16
		TK 32.15.09.2002-22.2008-025	107° 15' 24,873" BT	6° 5' 42,897" LS	749790,72	9325743,77
		TK 32.15.09.2002-22.2008-026	107° 15' 24,260" BT	6° 5' 42,773" LS	749771,90	9325747,66

 BUPATI KARAWANG,
 CELLICA NURRACHADIANA

LAMPIRAN II
 PERATURAN BUPATI KARAWANG
 NOMOR 26 TAHUN 2023
 TENTANG PETA BATAS DESA PISANGSAMBO KECAMATAN TIRTAJAYA

PETA BATAS DESA PISANGSAMBO

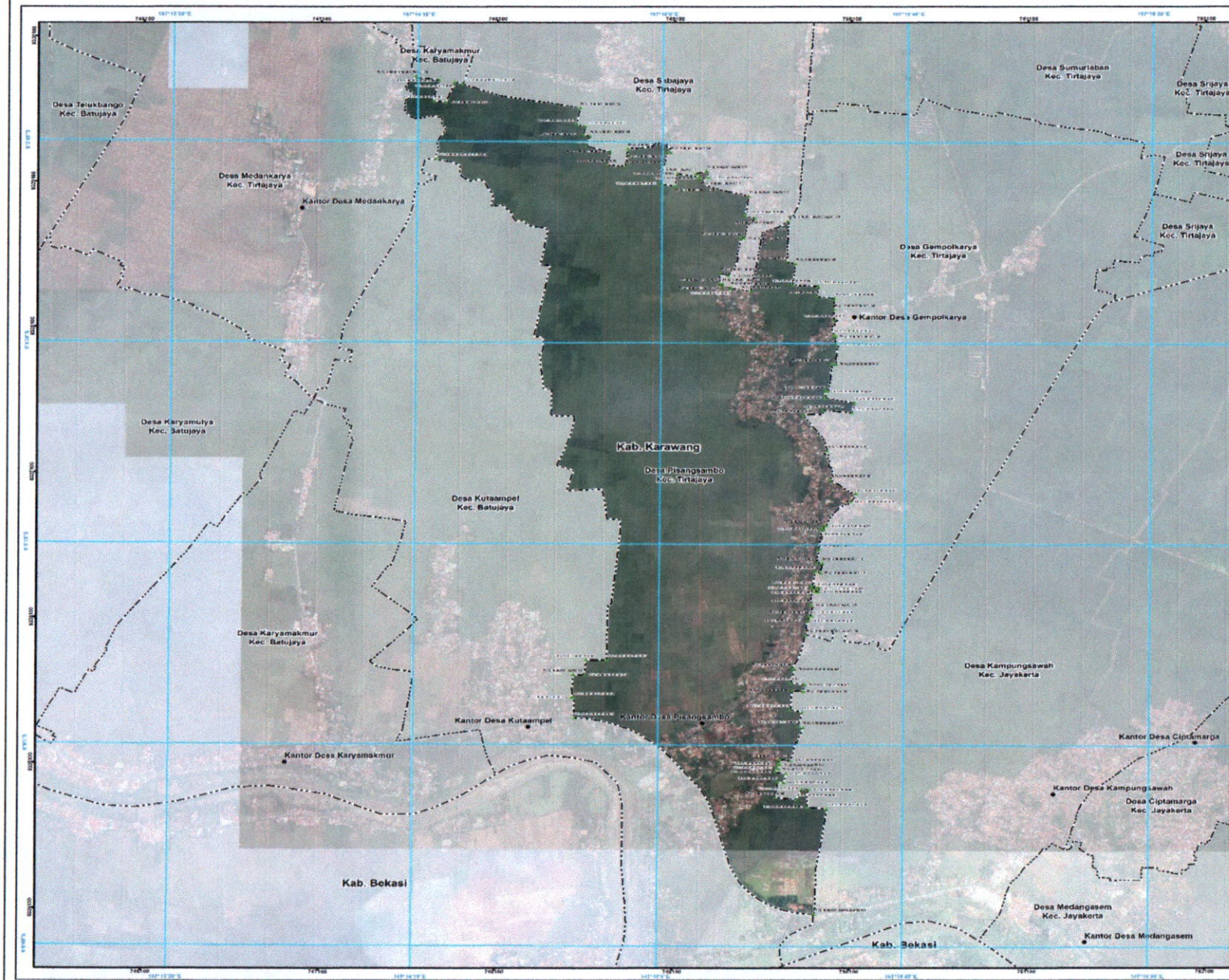

PETA BATAS DESA

Kode Wilayah : 32.15.00.2002
DESA PISANGSAMBO
 KECAMATAN TIRTAJAYA
 KABUPATEN KARAWANG
 PROVINSI JAWA BARAT

U
 SKALA 1:23.000

PETUNJUK LETAK PETA

DIAGRAM LOKASI

Sistem Proyeksi : Transverse Mercator
 Sistem Grid : Grid Geografi dan Grid Universal Transverse Mercator
 Datum Horizontal : SRGI 2013

DICETAK DAN DITERBITKAN OLEH :
 PEMERINTAH KABUPATEN KARAWANG
 Jl. A. Yani No. 1 Karawang
 Email : info@karawangkab.go.id, Telp. 0267-428800, Fax : 0267-411923
 © Copyright 2022. All Rights Reserved.
 ©Maxista diunduh oleh Undang-Undang Republik Indonesia

KETERANGAN

- Titik Kartometrik
- Fasilitas Umum dan Bangunan Lainnya
- Batas Provinsi
- Batas Kabupaten/Kota
- Batas Kecamatan
- Batas Desa/Kelurahan

Daftar Titik Kartometrik

No.	Titik	X (m)	Y (m)	Uraian
1	1	1000000	1000000	Titik Kartometrik
2	2	1000000	1000000	Titik Kartometrik
3	3	1000000	1000000	Titik Kartometrik
4	4	1000000	1000000	Titik Kartometrik
5	5	1000000	1000000	Titik Kartometrik
6	6	1000000	1000000	Titik Kartometrik
7	7	1000000	1000000	Titik Kartometrik
8	8	1000000	1000000	Titik Kartometrik
9	9	1000000	1000000	Titik Kartometrik
10	10	1000000	1000000	Titik Kartometrik
11	11	1000000	1000000	Titik Kartometrik
12	12	1000000	1000000	Titik Kartometrik
13	13	1000000	1000000	Titik Kartometrik
14	14	1000000	1000000	Titik Kartometrik
15	15	1000000	1000000	Titik Kartometrik
16	16	1000000	1000000	Titik Kartometrik
17	17	1000000	1000000	Titik Kartometrik
18	18	1000000	1000000	Titik Kartometrik
19	19	1000000	1000000	Titik Kartometrik
20	20	1000000	1000000	Titik Kartometrik
21	21	1000000	1000000	Titik Kartometrik
22	22	1000000	1000000	Titik Kartometrik
23	23	1000000	1000000	Titik Kartometrik
24	24	1000000	1000000	Titik Kartometrik
25	25	1000000	1000000	Titik Kartometrik
26	26	1000000	1000000	Titik Kartometrik
27	27	1000000	1000000	Titik Kartometrik
28	28	1000000	1000000	Titik Kartometrik
29	29	1000000	1000000	Titik Kartometrik
30	30	1000000	1000000	Titik Kartometrik
31	31	1000000	1000000	Titik Kartometrik
32	32	1000000	1000000	Titik Kartometrik
33	33	1000000	1000000	Titik Kartometrik
34	34	1000000	1000000	Titik Kartometrik
35	35	1000000	1000000	Titik Kartometrik
36	36	1000000	1000000	Titik Kartometrik
37	37	1000000	1000000	Titik Kartometrik
38	38	1000000	1000000	Titik Kartometrik
39	39	1000000	1000000	Titik Kartometrik
40	40	1000000	1000000	Titik Kartometrik
41	41	1000000	1000000	Titik Kartometrik
42	42	1000000	1000000	Titik Kartometrik
43	43	1000000	1000000	Titik Kartometrik
44	44	1000000	1000000	Titik Kartometrik
45	45	1000000	1000000	Titik Kartometrik
46	46	1000000	1000000	Titik Kartometrik
47	47	1000000	1000000	Titik Kartometrik
48	48	1000000	1000000	Titik Kartometrik
49	49	1000000	1000000	Titik Kartometrik
50	50	1000000	1000000	Titik Kartometrik

Sumber Peta : Citra Topografi Resolusi Tinggi Aerial Tahun 2015-2020
 Data batas desa tahun ini diupdate tahun 2015 Pusat Pemetaan Basis Wilayah Badan Informasi Geospasial dengan penyediaan kemampuan hingga ke tingkat desa tahun 2020

Riwayat Peta : Peta ini dibuat berdasarkan hasil penggambaran batas yang dilakukan dengan aspasparat antar Kepala Desa / Lurah/Desa dan diawasi oleh Pemantauan Desakab Kabupaten/Kota dan SIPD/OPD terkait.

BUPATI KARAWANG,
CELICA NURRACHADIANA