



BUPATI KARAWANG
PROVINSI JAWA BARAT

PERATURAN BUPATI KARAWANG
NOMOR 150 TAHUN 2023

TENTANG

PETA BATAS DESA PANGULAH BARU KECAMATAN KOTA BARU

DENGAN RAHMAT TUHAN YANG MAHA ESA

BUPATI KARAWANG,

- Menimbang : a. bahwa dalam rangka tertib administrasi pemerintahan dan kepastian hukum terhadap batas wilayah administrasi Desa di Kabupaten Karawang, telah diselenggarakan penegasan batas Desa;
- b. bahwa berdasarkan ketentuan Pasal 17 ayat (2) Peraturan Menteri Dalam Negeri Nomor 45 Tahun 2016 tentang Pedoman Penetapan dan Penegasan Batas Desa, hasil penegasan batas Desa perlu disahkan dengan Peraturan Bupati;
- c. bahwa berdasarkan pertimbangan sebagaimana di maksud pada huruf a dan huruf b, perlu menetapkan Peraturan Bupati tentang Peta Batas Desa Pangulah Baru Kecamatan Kota Baru;
- Mengingat : 1. Undang-Undang Nomor 14 Tahun 1950 tentang Pemerintahan Daerah Kabupaten dalam Lingkungan Propinsi Djawa Barat (Berita Negara Tahun 1950), sebagaimana telah diubah dengan Undang-Undang Nomor 4 Tahun 1968 tentang Pembentukan Kabupaten Purwakarta dan Kabupaten Subang dengan Mengubah Undang-Undang Nomor 14 Tahun 1950 tentang Pembentukan Daerah-daerah Kabupaten dalam Lingkungan Propinsi Djawa Barat (Lembaran Negara Republik Indonesia Tahun 1968 Nomor 31, Tambahan Lembaran negara Republik Indonesia Nomor 2851);
2. Undang-Undang Nomor 26 Tahun 2007 tentang Penataan Ruang (Lembaran Negara Republik Indonesia Tahun 2007 Nomor 68, Tambahan Lembaran Negara Republik Indonesia Nomor 4725) sebagaimana telah beberapa kali diubah, terakhir dengan Undang-Undang Nomor 6 Tahun 2023 tentang Penetapan Peraturan Pemerintah Pengganti Undang-undang Nomor 2 Tahun 2022 tentang Cipta Kerja menjadi Undang-undang (Lembaran Negara Republik Indonesia Tahun 2023 Nomor 41, Tambahan Lembaran Negara Republik Indonesia Nomor 6856);

3. Undang-Undang Nomor 6 Tahun 2014 tentang Desa (Lembaran Negara Republik Indonesia Tahun 2014 Nomor 7, Tambahan Lembaran Negara Republik Indonesia Nomor 5495) sebagaimana telah beberapa kali diubah, terakhir dengan Undang-Undang Nomor 6 Tahun 2023 tentang Penetapan Peraturan Pemerintah Pengganti Undang-undang Nomor 2 Tahun 2022 tentang Cipta Kerja menjadi Undang-undang (Lembaran Negara Republik Indonesia Tahun 2023 Nomor 41, Tambahan Lembaran Negara Republik Indonesia Nomor 6856);
4. Undang-Undang Nomor 23 Tahun 2014 tentang Pemerintahan Daerah (Lembaran Negara Republik Indonesia Tahun 2014 Nomor 244, Tambahan Lembaran Negara Republik Indonesia Nomor 5587) sebagaimana telah beberapa kali diubah, terakhir dengan Undang-Undang Nomor 6 Tahun 2023 tentang Penetapan Peraturan Pemerintah Pengganti Undang-undang Nomor 2 Tahun 2022 tentang Cipta Kerja menjadi Undang-undang (Lembaran Negara Republik Indonesia Tahun 2023 Nomor 41, Tambahan Lembaran Negara Republik Indonesia Nomor 6856);
5. Peraturan Pemerintah Nomor 43 Tahun 2014 Tentang Peraturan Pelaksanaan Undang-Undang Nomor 6 Tahun 2014 tentang Desa (Lembaran Negara Republik Indonesia Tahun 2014 Nomor 123, Tambahan Lembaran Negara Republik Indonesia Nomor 5539), sebagaimana telah beberapa kali diubah, terakhir dengan Peraturan Pemerintah Nomor 11 Tahun 2019 tentang Perubahan Kedua Atas Peraturan Pemerintah Nomor 43 Tahun 2014 tentang Peraturan Pelaksanaan Undang-Undang Nomor 6 Tahun 2014 Tentang Desa (Lembaran Negara Republik Indonesia Tahun 2019 Nomor 41, Tambahan Lembaran Negara Republik Indonesia Nomor 6321);
6. Peraturan Menteri Dalam Negeri Nomor 45 Tahun 2016 tentang Pedoman Penetapan dan Penegasan Batas Desa (Berita Negara Republik Indonesia Tahun 2016 Nomor 1038);
7. Peraturan Menteri Dalam Negeri Nomor 1 Tahun 2017 tentang Penataan Desa (Berita Negara Republik Indonesia Tahun 2017 Nomor 155);
8. Peraturan Menteri Dalam Negeri Nomor 58 Tahun 2021 tentang Kode, Data Wilayah Administrasi Pemerintahan, dan Pulau (Berita Negara Republik Indonesia Tahun 2021 Nomor 1391);
9. Peraturan Daerah Kabupaten Karawang Nomor 4 Tahun 2019 tentang Desa (Lembaran Daerah Kabupaten Karawang Tahun 2019 Nomor 4).

MEMUTUSKAN:

Menetapkan : PERATURAN BUPATI TENTANG PETA BATAS DESA PANGULAH BARU KECAMATAN KOTA BARU.

**BAB I
KETENTUAN UMUM**

Pasal 1

Dalam Peraturan Bupati ini yang dimaksud dengan:

1. Daerah Kabupaten yang selanjutnya disebut Daerah adalah Kabupaten Karawang.

2. Pemerintah Daerah adalah Bupati sebagai unsur penyelenggara Pemerintah Daerah yang memimpin pelaksanaan urusan Pemerintahan yang menjadi kewenangan daerah otonom.
3. Bupati adalah bupati karawang.
4. Kecamatan adalah perangkat daerah yang dibentuk dalam rangka meningkatkan koordinasi penyelenggaraan pemerintahan, pelayanan publik, dan pemberdayaan masyarakat desa dan kelurahan.
5. Desa adalah Desa dan Desa adat atau yang disebut dengan nama lain, selanjutnya disebut desa, adalah kesatuan masyarakat hukum yang memiliki batas wilayah yang berwenang untuk mengatur dan mengurus urusan pemerintahan, kepentingan masyarakat setempat berdasarkan prakarsa masyarakat, hak asal usul dan/atau hak tradisional yang diakui dan dihormati dalam sistem Pemerintahan Negara Kesatuan Republik Indonesia.
6. Pemerintahan Desa adalah penyelenggaraan urusan pemerintahan dan kepentingan masyarakat setempat dalam sistem Pemerintahan Negara Kesatuan Republik Indonesia.
7. Batas Desa adalah tanda pemisah antara Desa yang bersebelahan baik berupa batas alam maupun batas buatan.
8. Batas alam adalah unsur-unsur alami seperti gunung, sungai pantai, danau dan sebagainya, yang dinyatakan atau ditetapkan sebagai pantai, danau dan sebagainya, yang dinyatakan atau ditetapkan sebagai batas Desa.
9. Batas buatan adalah unsur-unsur buatan manusia seperti pilar batas, jalan, rel kereta api, saluran irigasi dan sebagainya yang dinyatakan atau ditetapkan sebagai batas Desa.
10. Batas Desa adalah pembatas wilayah administrasi pemerintahan antar Desa yang merupakan rangkaian titik-titik koordinat yang berada pada permukaan bumi dapat berupa tanda-tanda alam seperti gilir/punggung gunung/pegunungan (watershed), median sungai dan/atau unsur buatan cilapangan yang dituangkan dalam bentuk peta.
11. Penegasan batas Desa adalah proses penetapan batas Desa secara kartometrik di atas suatu peta dasar yang disepakati.
12. Peta batas Desa adalah peta yang menyajikan semua unsur batas dan unsur lainnya, seperti pilar batas, garis batas, toponimi perairan dan transportasi.
13. Skala adalah perbandingan ukuran jarak suatu unsur di atas peta dengan jarak unsur di muka bumi dan dinyatakan dengan besaran perbandingan.
14. Titik Kartometrik selanjutnya disingkat TK adalah titik koordinat penanda batas yang dibuat di atas peta kerja dan dilengkapi dengan kode unik, deskripsi, dan nilai koordinat.
15. Pilar Batas Utama yang selanjutnya disingkat PBU adalah pilar yang dipasang sebagai tanda batas antar Provinsi/Kabupaten/Kota yang diletakkan tepat pada batas antar Daerah Provinsi/Kabupaten/Kota.
16. Lintang Selatan yang selanjutnya disingkat LS adalah garis khayal yang digunakan untuk menentukan lokasi di belahan bumi bagian Selatan terhadap garis khatulistiwa.

17. Bujur Timur yang selanjutnya disingkat BT adalah garis khayal dibelahan bumi bagian Timur yang menghubungkan titik Kutub Utara dengan titik Kutub Selatan bumi.

Pasal 2

Ruang lingkup dalam Peraturan Bupati ini, meliputi:

- a. batas wilayah;
- b. titik koordinat; dan
- c. peta batas Desa.

BAB II BATAS WILAYAH

Pasal 3

Batas wilayah administrasi Pemerintahan Desa Pangulah Baru Kecamatan Kota Baru, sebagai berikut :

- a. batas sebelah Utara : Desa Kamurang dan Desa Parakanmulya Kecamatan Tirtamulya;
- b. batas sebelah Timur : Desa Kalijati Kecamatan Jatisari;
- c. batas sebelah Selatan : Desa Pangulah Utara Kecamatan Kota Baru; dan
- d. batas sebelah Barat : Desa Pucung Kecamatan Kota Baru.

Pasal 4

Batas Wilayah Desa Pangulah Baru Kecamatan Kota Baru adalah sebagai berikut :

- a. Batas Desa Pangulah Baru Kecamatan Kota Baru Sebelah Utara:
 1. Dimulai dari TK 32.15.16.2005-25.2004-25.2005-000 yang merupakan simpul batas antara Desa Parakanmulya Kecamatan Tirtamulya dengan Desa Pangulahbaru dan Pucung Kecamatan Kota Baru dengan koordinat $6^{\circ} 21' 43,258''$ LS dan $107^{\circ} 29' 7,174''$ BT;
 2. Dilanjutkan mengarah ke timur laut melintasi pematang sawah sampai pada TK 32.15.16.2005-25.2004-001 yang terletak pada saluran irigasi lalu dengan koordinat $6^{\circ} 21' 38,606''$ LS dan $107^{\circ} 29' 19,341''$ BT;
 3. Dilanjutkan mengarah ke timur laut melintasi pematang sawah sampai pada TK 32.15.16.2005-25.2004-002 yang terletak pada saluran irigasi lalu dengan $6^{\circ} 21' 38,377''$ LS dan $107^{\circ} 29' 21,191''$ BT;
 4. Dilanjutkan mengarah ke timur laut melintasi pematang sawah sampai pada TK 32.15.16.2005-25.2004-003 yang terletak pada Jalan dengan koordinat $6^{\circ} 21' 38,055''$ LS dan $107^{\circ} 29' 25,443''$ BT;
 5. Dilanjutkan mengarah ke barat melintasi pematang sawah sampai pada TK 32.15.16.2005-25.2004-004 yang terletak pada pematang sawah dengan koordinat $6^{\circ} 21' 38,204''$ LS dan $107^{\circ} 29' 30,626''$ BT;

6. Dilanjutkan mengarah ke barat melintasi pematang sawah sampai pada TK 32.15.16.2005-25.2004-005 yang terletak pada jalan dengan koordinat $6^{\circ} 21' 37,740''$ LS dan $107^{\circ} 29' 30,787''$ BT;
 7. Dilanjutkan mengarah ke timur mengikuti as jalan sampai pada TK 32.15.16.2005-25.2004-006 yang terletak pada jalan dengan koordinat $6^{\circ} 21' 37,800''$ LS dan $107^{\circ} 29' 31,277''$ BT;
 8. Dilanjutkan mengarah ke timur laut melintasi pematang sawah sampai pada TK 32.15.16.2005-25.2004-007 yang terletak pada pematang sawah dengan koordinat $6^{\circ} 21' 37,465''$ LS dan $107^{\circ} 29' 31,403''$ BT;
 9. Dilanjutkan mengarah ke tenggara melintasi pematang sawah sampai pada TK 32.15.16.2005-16.2006-25.2004-000 yang terletak pada simpul batas antara Desa Parakanmulya dan Desa Kamurang Kecamatan Tirtamulya dengan Desa Pangulah Baru Kecamatan Kota Baru dengan koordinat $6^{\circ} 21' 37,659''$ LS dan $107^{\circ} 29' 31,766''$ BT;
 10. Dilanjutkan mengarah ke tenggara mengikuti pematang sawah sampai pada TK 32.15.16.2006-25.2004-001 yang terletak pada sungai dengan koordinat $6^{\circ} 21' 38,627''$ LS dan $107^{\circ} 29' 35,885''$ BT;
 11. Dilanjutkan mengarah ke timur laut menyusuri as sungai sampai pada TK 32.15.16.2006-25.2004-002 yang terletak pada sungai dengan koordinat $6^{\circ} 21' 36,322''$ LS dan $107^{\circ} 29' 38,628''$ BT;
 12. Dilanjutkan mengarah ke tenggara mengikuti pematang sawah sampai pada TK 32.15.16.2006-25.2004-003 yang terletak pada saluran air dengan koordinat $6^{\circ} 21' 37,822''$ LS dan $107^{\circ} 29' 44,865''$ BT; dan
 13. Dilanjutkan mengarah ke timur menyusuri saluran air sampai pada TK 32.15.14.2009-16.2006-25.2004-000 yang terletak pada simpul batas antara Desa Kalijati Kecamatan Jatisari dan Desa Kamurang Kecamatan Tirtamulya dengan Desa Pangulah Baru Kecamatan Kota Baru dengan koordinat $6^{\circ} 21' 39,686''$ LS dan $107^{\circ} 29' 54,579''$ BT.
- b. Batas Desa Pangulah Baru Kecamatan Kota Baru Sebelah Timur:
1. Dimulai dari TK 32.15.14.2009-16.2006-25.2004-000 yang merupakan simpul batas antara Desa Kalijati Kecamatan Jatisari dan Desa Kamurang Kecamatan Tirtamulya dengan Desa Pangulah Baru Kecamatan Kota Baru dengan koordinat $6^{\circ} 21' 39,686''$ LS dan $107^{\circ} 29' 54,579''$ BT;
 2. Dilanjutkan mengarah ke barat daya menyusuri saluran irigasi sampai pada TK 32.15.14.2009-25.2004-001 yang terletak pada jalan dengan koordinat $6^{\circ} 21' 59,658''$ LS dan $107^{\circ} 29' 57,540''$ BT;
 3. Dilanjutkan mengarah ke tenggara mengikuti jalan setapak sampai pada TK 32.15.14.2009-25.2004-002 yang terletak pada jalan dengan koordinat $6^{\circ} 22' 0,104''$ LS dan $107^{\circ} 29' 59,490''$ BT;
 4. Dilanjutkan mengarah ke barat daya menyusuri saluran irigasi sampai pada TK 32.15.14.2009-25.2004-003 yang terletak pada saluran irigasi dengan koordinat $6^{\circ} 22' 10,097''$ LS dan $107^{\circ} 30' 5,892''$ BT;

5. Dilanjutkan mengarah ke tenggara mengikuti pematang sawah sampai pada TK 32.15.14.2009-25.2004-004 yang terletak pada pematang sawah $6^{\circ} 22' 11,243''$ LS dan $107^{\circ} 30' 10,118''$ BT;
 6. Dilanjutkan mengarah ke barat daya menyusuri saluran irigasi sampai pada TK 32.15.14.2009-25.2004-005 yang terletak pada saluran irigasi dengan $6^{\circ} 22' 48,692''$ LS dan $107^{\circ} 30' 9,033''$ BT; dan
 7. Dilanjutkan mengarah ke tenggara menyusuri saluran irigasi sampai pada TK 32.15.14.2009-25.2003-25.2004-000 yang terletak pada simpul batas antara Desa Kalijati Kecamatan Jatisari dengan Desa Pangulah Utara dan Desa Pangulah Baru Kecamatan Kota Baru lalu dilanjutkan mengarah ke sampai pada yang terletak pada dengan koordinat $6^{\circ} 22' 57,824''$ LS dan $107^{\circ} 30' 11,960''$ BT.
- c. Batas Desa Pangulah Baru Kecamatan Kota Baru Sebelah Selatan :
1. Dimulai dari simpul Desa Wancimekar, Desa Pangulah Utara, dan Desa Pangulah Baru dengan tanda batas saluran irigasi BTT15 yang terletak pada TK 32.15.25.2001-25.2003-25.2004-000 dengan koordinat $6^{\circ} 22' 56,474''$ LS dan $107^{\circ} 29' 21,557''$ BT;
 2. Dilanjutkan ke arah timur mengikuti as Kali Benggol hingga bertemu as Kali Benggol yang terletak pada TK 32.15.25.2003-25.2004-001 dengan koordinat $6^{\circ} 22' 58,351''$ LS dan $107^{\circ} 29' 42,274''$ BT;
 3. Dilanjutkan ke arah selatan mengikuti as jalan Situ Pangulah Utara hingga bertemu as Kali Cipangulah yang terletak pada TK 32.15.25.2003-25.2004-002 dengan koordinat $6^{\circ} 23' 16,401''$ LS dan $107^{\circ} 29' 49,232''$ BT;
 4. Dilanjutkan ke arah selatan mengikuti as Kali Cipangulah hingga bertemu as jalan Pantura yang terletak pada TK 32.15.25.2003-25.2004-003 dengan koordinat $6^{\circ} 23' 49,857''$ LS dan $107^{\circ} 29' 44,772''$ BT;
 5. Dilanjutkan ke arah timur laut mengikuti as jalan raya Pantura hingga bertemu as jalan pantura yang terletak pada TK 32.15.25.2003-25.2004-004 dengan koordinat $6^{\circ} 23' 26,316''$ LS dan $107^{\circ} 30' 5,976''$ BT; dan
 6. Dilanjutkan ke arah utara mengikuti as saluran irigasi Cikaliasin dengan tanda batas as Kali Cikaliasin hingga bertemu simpul batas antara Desa Kalijati kecamatan Kalijati, Desa Pangulah Utara dan Desa Pangulah Baru Kecamatan Kota Baru yang terletak pada TK 32.15.14.2009-25.2003-25.2004-000 dengan koordinat $6^{\circ} 22' 57,824''$ LS dan $107^{\circ} 30' 11,960''$ BT.
- d. Batas Desa Pangulah Baru Kecamatan Kota Baru Sebelah Barat dengan:
1. Dimulai dari simpul Desa Parakanmulya Kecamatan Tirtamulya, Desa Pangulah Baru dan Desa Pucung Kecamatan Kota Baru dengan tanda batas pematang sawah Blok Semir yang terletak pada TK 32.15.16.2005-25.2004-25.2005-000 dengan koordinat $6^{\circ} 21' 43,258''$ LS dan $107^{\circ} 29' 7,174''$ BT; dan

2. Dilanjutkan ke arah selatan menyusuri area pesawahan Blok Semir dengan tanda batas as jalan Wancimekar-Pangulah Baru hingga bertemu simpul batas antara Desa Wancimekar, Desa Pangulah Baru dan Desa Pucung yang terletak pada TK 32.15.25.2001-25.2004-25.2005-000 dengan koordinat $6^{\circ} 21' 54,553''$ LS dan $107^{\circ} 29' 12,426''$ BT.

BAB III PETA BATAS DESA

Pasal 5

- (1) Penegasan Batas Desa sebagaimana dimaksud dalam Pasal 3 sampai dengan Pasal 4 yang dituangkan dalam bentuk daftar titik kartometrik sebagaimana tercantum dalam Lampiran I yang merupakan bagian tidak terpisahkan dari Peraturan Bupati ini.
- (2) TK sebagaimana dimaksud dalam Pasal 3 sampai dengan Pasal 4 bersifat tetap dan tidak berubah akibat perubahan nama dusun, Desa, dan/atau Kecamatan.

Pasal 6

Penegasan Batas Desa sebagaimana dimaksud dalam Pasal 3 sampai dengan Pasal 4 merupakan penentuan batas wilayah Desa secara administrasi sehingga tidak mengubah, mengurangi, menambah atau menghapuskan luasan dan batas kawasan tertentu, hak atas tanah, hak ulayat, dan hak adat serta hak-hak lainnya pada masyarakat.

Pasal 7

Peta Batas Desa sebagaimana dimaksud dalam Pasal 3 sampai dengan Pasal 4 tercantum dalam Lampiran II yang merupakan bagian tidak terpisahkan dari Peraturan Bupati ini.

BAB IV KETENTUAN PERALIHAN

Pasal 8

Pemerintahan Daerah dan Pemerintahan Desa melakukan penyesuaian administrasi kependudukan dan hal-hal lain yang terkait di dalam wilayah batas Desa yang sudah dipetakan paling lambat 1 (satu) tahun sejak Peraturan Bupati ini diundangkan.

BAB V
KETENTUAN PENUTUP

Pasal 9

Peraturan Bupati ini mulai berlaku pada tanggal diundangkan.

Agar setiap orang mengetahuinya, memerintahkan pengundangan Peraturan Bupati ini dengan penempatannya dalam Berita Daerah Kabupaten Karawang.

Ditetapkan di Karawang
pada tanggal **19 Mei 2023**



BUPATI KARAWANG,

GELTICA NURRACHADIANA

Diundangkan di Karawang
pada tanggal **19 Mei 2023**

SEKRETARIS DAERAH KABUPATEN
KARAWANG,



ACEP JAMHURI

BERITA DAERAH KABUPATEN KARAWANG TAHUN 2023
NOMOR **150** .

LAMPIRAN I
 PERATURAN BUPATI KARAWANG
 NOMOR 150 TAHUN 2023
 TENTANG PETA BATAS DESA PANGULAH BARU KECAMATAN KOTA BARU

DAFTAR TITIK KARTOMETRIK BATAS DESA PANGULAH BARU

KODE DESA	NAMA DESA	NAMA TITIK KARTOMETRIK	KOORDINAT GEOGRAFIS		KOORDINAT UTM ZONA 48 S	
			BUJUR TIMUR	LINTANG SELATAN	X_BT	Y_LS
1	2	3	4	5	6	7
32.15.25.2004	PANGULAH BARU	TK 32.15.14.2009-16.2006-25.2004-000	107° 29' 54,579" BT	6° 21' 39,686" LS	776405,6134	9296218,788
		TK 32.15.14.2009-25.2003-25.2004-000	107° 30' 11,960" BT	6° 22' 57,824" LS	776928,4038	9293814,572
		TK 32.15.14.2009-25.2004-001	107° 29' 57,540" BT	6° 21' 59,658" LS	776493,7005	9295604,482
		TK 32.15.14.2009-25.2004-002	107° 29' 59,490" BT	6° 22' 0,104" LS	776553,5836	9295590,501
		TK 32.15.14.2009-25.2004-003	107° 30' 5,892" BT	6° 22' 10,097" LS	776748,9624	9295282,402
		TK 32.15.14.2009-25.2004-004	107° 30' 10,118" BT	6° 22' 11,243" LS	776878,7387	9295246,532
		TK 32.15.14.2009-25.2004-005	107° 30' 9,033" BT	6° 22' 48,692" LS	776839,7929	9294095,699
		TK 32.15.16.2005-16.2006-25.2004-000	107° 29' 31,766" BT	6° 21' 37,659" LS	775704,4349	9296284,459
		TK 32.15.16.2005-25.2004-001	107° 29' 19,341" BT	6° 21' 38,606" LS	775322,2381	9296257,202
		TK 32.15.16.2005-25.2004-002	107° 29' 21,191" BT	6° 21' 38,377" LS	775379,153	9296263,959
		TK 32.15.16.2005-25.2004-003	107° 29' 25,443" BT	6° 21' 38,055" LS	775509,9492	9296273,227
		TK 32.15.16.2005-25.2004-004	107° 29' 30,626" BT	6° 21' 38,204" LS	775669,2922	9296267,889
		TK 32.15.16.2005-25.2004-005	107° 29' 30,787" BT	6° 21' 37,740" LS	775674,3	9296282,118
		TK 32.15.16.2005-25.2004-006	107° 29' 31,277" BT	6° 21' 37,800" LS	775689,3813	9296280,213
		TK 32.15.16.2005-25.2004-007	107° 29' 31,403" BT	6° 21' 37,465" LS	775693,2972	9296290,479

KODE DESA	NAMA DESA	NAMA TITIK KARTOMETRIK	KOORDINAT GEOGRAFIS		KOORDINAT UTM ZONA 48 S	
			BUJUR TIMUR	LINTANG SELATAN	X_BT	Y_LS
1	2	3	4	5	6	7
32.15.25.2004	PANGULAH BARU	TK 32.15.16.2005-25.2004-25.2005-000	107° 29' 7,174" BT	6° 21' 43,258" LS	774947,4132	9296116,014
		TK 32.15.16.2006-25.2004-001	107° 29' 35,885" BT	6° 21' 36,322" LS	775915,621	9296324,533
		TK 32.15.16.2006-25.2004-002	107° 29' 38,628" BT	6° 21' 37,822" LS	776107,190	9296277,516
		TK 32.15.16.2006-25.2004-003	107° 29' 44,865" BT	6° 22' 56,474" LS	775378,817	9293863,595
		TK 32.15.25.2001-25.2003-25.2004-000	107° 29' 21,557" BT	6° 22' 36,221" LS	775375,700	9294486,103
		TK 32.15.25.2001-25.2004-001	107° 29' 21,358" BT	6° 21' 58,283" LS	775542,319	9295651,337
		TK 32.15.25.2001-25.2004-002	107° 29' 26,593" BT	6° 21' 54,553" LS	775107,235	9295768,077
		TK 32.15.25.2001-25.2004-25.2005-000	107° 29' 12,426" BT	6° 22' 58,351" LS	776015,548	9293802,818
		TK 32.15.25.2003-25.2004-001	107° 29' 42,274" BT	6° 23' 16,401" LS	776226,796	9293247,022
		TK 32.15.25.2003-25.2004-002	107° 29' 49,232" BT	6° 23' 49,857" LS	776084,694	9292219,407
		TK 32.15.25.2003-25.2004-003	107° 29' 44,772" BT	6° 23' 26,316" LS	776740,164	9292939,759
		TK 32.15.25.2003-25.2004-004	107° 30' 5,976" BT	6° 21' 36,322" LS	775915,621	9296324,533



BUPATI KARAWANG,

CELICA NURRACHADIANA

LAMPIRAN II
 PERATURAN BUPATI KARAWANG
 NOMOR **150** TAHUN 2023
 TENTANG PETA BATAS DESA PANGULAH BARU KECAMATAN KOTA BARU

PETA BATAS DESA PANGULAH BARU

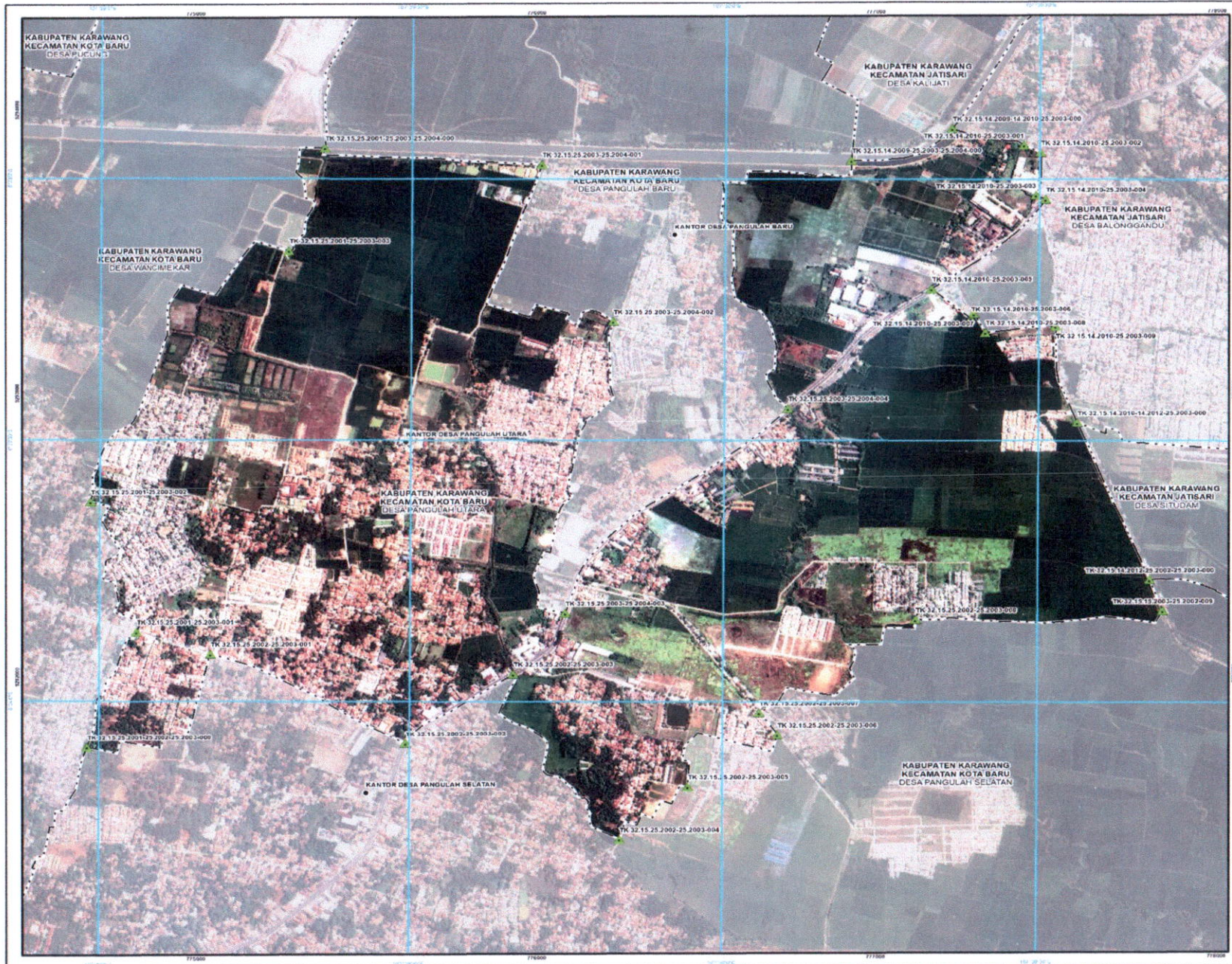

LAMPIRAN II PERATURAN BUPATI KARAWANG
 NOMOR 150 TAHUN 2023
 TENTANG PETA BATAS DESA PANGULAH BARU KECAMATAN KOTA BARU KABUPATEN KARAWANG

PETA BATAS DESA
 Kode Wilayah : 32.15.25.2003
DESA PANGULAH UTARA
 KECAMATAN KOTA BARU
 KABUPATEN KARAWANG
 PROVINSI JAWA BARAT

U
 SKALA 1 : 12000
 0 45 90 180 270 360 450
 Meters

PELUKUK (PETA PETA) DAFTAR LOKASI

Proyek: Sistem Informasi Geospasial
 Sistem: Sistem Informasi Geospasial
 Uraian: Sistem Informasi Geospasial

Teknologi: Sistem Informasi Geospasial
 Tahun: 2023

PEMERINTAH KABUPATEN KARAWANG
 Jl. A. Yani No. 1 Karawang
 Email: info@karawangkab.go.id, Telp. 0267 429800 Fax 0267 411923
 © Copyright 2022, All Rights Reserved.

© Hak Cipta Dilindungi Oleh Undang-Undang Republik Indonesia

KETERANGAN

- Letak Kartometrik
- Fasilitas Umum dan Fasilitas Lainnya
- Batas Negara
- Batas Kabupaten/Kota
- Batas Kecamatan
- Batas Desa/Kelurahan

Daftar Titik Kartometrik

Titik Kartometrik	Geografis		UTM	
	Lintang	Bujur	X	Y
TK 32.15.25.2003-000	0° 22' 51.187" LS	107° 30' 11.520" B	777222.922	926924.945
TK 32.15.25.2003-001	0° 22' 51.187" LS	107° 30' 11.520" B	777222.922	926924.945
TK 32.15.25.2003-002	0° 22' 51.187" LS	107° 30' 11.520" B	777222.922	926924.945
TK 32.15.25.2003-003	0° 22' 51.187" LS	107° 30' 11.520" B	777222.922	926924.945
TK 32.15.25.2003-004	0° 22' 51.187" LS	107° 30' 11.520" B	777222.922	926924.945
TK 32.15.25.2003-005	0° 22' 51.187" LS	107° 30' 11.520" B	777222.922	926924.945
TK 32.15.25.2003-006	0° 22' 51.187" LS	107° 30' 11.520" B	777222.922	926924.945
TK 32.15.25.2003-007	0° 22' 51.187" LS	107° 30' 11.520" B	777222.922	926924.945
TK 32.15.25.2003-008	0° 22' 51.187" LS	107° 30' 11.520" B	777222.922	926924.945
TK 32.15.25.2003-009	0° 22' 51.187" LS	107° 30' 11.520" B	777222.922	926924.945
TK 32.15.25.2003-010	0° 22' 51.187" LS	107° 30' 11.520" B	777222.922	926924.945
TK 32.15.25.2003-011	0° 22' 51.187" LS	107° 30' 11.520" B	777222.922	926924.945
TK 32.15.25.2003-012	0° 22' 51.187" LS	107° 30' 11.520" B	777222.922	926924.945
TK 32.15.25.2003-013	0° 22' 51.187" LS	107° 30' 11.520" B	777222.922	926924.945
TK 32.15.25.2003-014	0° 22' 51.187" LS	107° 30' 11.520" B	777222.922	926924.945
TK 32.15.25.2003-015	0° 22' 51.187" LS	107° 30' 11.520" B	777222.922	926924.945
TK 32.15.25.2003-016	0° 22' 51.187" LS	107° 30' 11.520" B	777222.922	926924.945
TK 32.15.25.2003-017	0° 22' 51.187" LS	107° 30' 11.520" B	777222.922	926924.945
TK 32.15.25.2003-018	0° 22' 51.187" LS	107° 30' 11.520" B	777222.922	926924.945
TK 32.15.25.2003-019	0° 22' 51.187" LS	107° 30' 11.520" B	777222.922	926924.945
TK 32.15.25.2003-020	0° 22' 51.187" LS	107° 30' 11.520" B	777222.922	926924.945
TK 32.15.25.2003-021	0° 22' 51.187" LS	107° 30' 11.520" B	777222.922	926924.945
TK 32.15.25.2003-022	0° 22' 51.187" LS	107° 30' 11.520" B	777222.922	926924.945
TK 32.15.25.2003-023	0° 22' 51.187" LS	107° 30' 11.520" B	777222.922	926924.945
TK 32.15.25.2003-024	0° 22' 51.187" LS	107° 30' 11.520" B	777222.922	926924.945
TK 32.15.25.2003-025	0° 22' 51.187" LS	107° 30' 11.520" B	777222.922	926924.945
TK 32.15.25.2003-026	0° 22' 51.187" LS	107° 30' 11.520" B	777222.922	926924.945
TK 32.15.25.2003-027	0° 22' 51.187" LS	107° 30' 11.520" B	777222.922	926924.945
TK 32.15.25.2003-028	0° 22' 51.187" LS	107° 30' 11.520" B	777222.922	926924.945
TK 32.15.25.2003-029	0° 22' 51.187" LS	107° 30' 11.520" B	777222.922	926924.945
TK 32.15.25.2003-030	0° 22' 51.187" LS	107° 30' 11.520" B	777222.922	926924.945
TK 32.15.25.2003-031	0° 22' 51.187" LS	107° 30' 11.520" B	777222.922	926924.945
TK 32.15.25.2003-032	0° 22' 51.187" LS	107° 30' 11.520" B	777222.922	926924.945
TK 32.15.25.2003-033	0° 22' 51.187" LS	107° 30' 11.520" B	777222.922	926924.945
TK 32.15.25.2003-034	0° 22' 51.187" LS	107° 30' 11.520" B	777222.922	926924.945
TK 32.15.25.2003-035	0° 22' 51.187" LS	107° 30' 11.520" B	777222.922	926924.945
TK 32.15.25.2003-036	0° 22' 51.187" LS	107° 30' 11.520" B	777222.922	926924.945
TK 32.15.25.2003-037	0° 22' 51.187" LS	107° 30' 11.520" B	777222.922	926924.945
TK 32.15.25.2003-038	0° 22' 51.187" LS	107° 30' 11.520" B	777222.922	926924.945
TK 32.15.25.2003-039	0° 22' 51.187" LS	107° 30' 11.520" B	777222.922	926924.945
TK 32.15.25.2003-040	0° 22' 51.187" LS	107° 30' 11.520" B	777222.922	926924.945
TK 32.15.25.2003-041	0° 22' 51.187" LS	107° 30' 11.520" B	777222.922	926924.945
TK 32.15.25.2003-042	0° 22' 51.187" LS	107° 30' 11.520" B	777222.922	926924.945
TK 32.15.25.2003-043	0° 22' 51.187" LS	107° 30' 11.520" B	777222.922	926924.945
TK 32.15.25.2003-044	0° 22' 51.187" LS	107° 30' 11.520" B	777222.922	926924.945
TK 32.15.25.2003-045	0° 22' 51.187" LS	107° 30' 11.520" B	777222.922	926924.945
TK 32.15.25.2003-046	0° 22' 51.187" LS	107° 30' 11.520" B	777222.922	926924.945
TK 32.15.25.2003-047	0° 22' 51.187" LS	107° 30' 11.520" B	777222.922	926924.945
TK 32.15.25.2003-048	0° 22' 51.187" LS	107° 30' 11.520" B	777222.922	926924.945
TK 32.15.25.2003-049	0° 22' 51.187" LS	107° 30' 11.520" B	777222.922	926924.945
TK 32.15.25.2003-050	0° 22' 51.187" LS	107° 30' 11.520" B	777222.922	926924.945

BUPATI KARAWANG,
 CELICA NURRACHADIANA