



SALINAN

BUPATI JOMBANG  
PROVINSI JAWA TIMUR  
PERATURAN BUPATI JOMBANG  
NOMOR 2 TAHUN 2025

TENTANG  
RENCANA DETAIL TATA RUANG WILAYAH PERENCANAAN PLOSO  
TAHUN 2025 – 2045

DENGAN RAHMAT TUHAN YANG MAHA ESA  
BUPATI JOMBANG,

- Menimbang : a. bahwa rencana detail tata ruang wilayah perencanaan Ploso dibutuhkan oleh masyarakat dan pemerintah daerah sebagai pengendalian pemanfaatan ruang untuk dapat mengarahkan struktur ruang, pola ruang peraturan zonasi kawasan perkotaan yang memiliki fungsi ekonomi, lingkungan hidup, sosial, dan budaya;
- b. bahwa sesuai ketentuan Pasal 55 ayat (5) Peraturan Pemerintah Nomor 21 Tahun 2021 tentang Penyelenggaraan Penataan Ruang, penetapan Rencana Detail Tata Ruang dengan peraturan kepala daerah kabupaten/kota sesuai wilayah administrasinya;
- c. bahwa berdasarkan pertimbangan sebagaimana dimaksud dalam huruf a dan huruf b, perlu menetapkan Peraturan Bupati tentang Rencana Detail Tata Ruang Wilayah Perencanaan Ploso Tahun 2025 – 2045;
- Mengingat : 1. Pasal 18 ayat (6) Undang-Undang Dasar Negara Republik Indonesia Tahun 1945;
2. Undang-Undang Nomor 12 Tahun 1950 tentang Pembentukan Daerah-Daerah Kabupaten Dalam Lingkungan Propinsi Djawa Timur (Berita Negara Republik Indonesia Tahun 1950 Nomor 41) sebagaimana telah diubah dengan Undang-Undang Nomor 2 Tahun 1965 tentang Perubahan Batas Wilayah Kotapraja Surabaya dan Daerah Tingkat II Surabaya dengan mengubah Undang-Undang Nomor 12 Tahun 1950 tentang Pembentukan Daerah-Daerah Kabupaten dalam Lingkungan Propinsi Djawa Timur dan Undang-Undang Nomor 16 Tahun 1950 tentang Pembentukan Daerah-Daerah Kota Besar dalam Lingkungan Propinsi Djawa Timur, Djawa Tengah, Djawa Barat dan Daerah Istimewa Jogjakarta (Lembaran Negara Republik Indonesia Tahun 1965 Nomor 19, Tambahan Lembaran Negara Republik Indonesia Nomor 2730);
3. Undang-Undang Nomor 26 Tahun 2007 tentang Penataan Ruang (Lembaran Negara Republik Indonesia Tahun 2007 Nomor 68 Tambahan Lembaran Republik Indonesia Negara Nomor 4725) sebagaimana telah diubah dengan Undang-Undang Nomor 11 Tahun 2020 tentang Cipta Kerja (Lembaran Negara Republik Indonesia Tahun 2020 Nomor 245 Tambahan Lembaran Negara Republik Indonesia Nomor 6573);

4. Undang-Undang Nomor 23 Tahun 2014 tentang Pemerintahan Daerah (Lembaran Negara Republik Indonesia Tahun 2014 Nomor 244, Tambahan Lembaran Negara Republik Indonesia Nomor 5587) sebagaimana telah diubah beberapa kali terakhir dengan Undang-Undang Nomor 9 Tahun 2015 (Lembaran Negara Republik Indonesia Tahun 2015 Nomor 58, Tambahan Lembaran Negara Republik Indonesia Nomor 5679);
5. Undang-Undang Nomor 6 Tahun 2023 tentang Penetapan Peraturan Pemerintah Pengganti Undang-Undang Nomor 2 Tahun 2022 tentang Cipta Kerja menjadi Undang-Undang (Lembaran Negara Republik Indonesia Tahun 2015 Nomor 41, Tambahan Lembaran Negara Republik Indonesia Nomor 6856);
6. Peraturan Pemerintah Nomor 21 Tahun 2021 Tentang Penyelenggaraan Penataan Ruang (Lembaran Negara Republik Indonesia Tahun 2015 Nomor 58, Tambahan Lembaran Negara Republik Indonesia Nomor 5679);
7. Peraturan Menteri Dalam Negeri Nomor 80 Tahun 2015 tentang Pembentukan Produk Hukum Daerah (Berita Negara Republik Indonesia Tahun 2015 Nomor 2036) sebagaimana telah diubah dengan Peraturan Menteri Dalam Negeri Nomor 120 Tahun 2018 tentang Perubahan atas Peraturan Menteri Dalam Negeri Nomor 80 Tahun 2015 tentang Pembentukan Produk Hukum Daerah (Berita Negara Republik Indonesia Tahun 2019 Nomor 157);
8. Peraturan Menteri Agraria Dan Tata Ruang/Kepala Badan Pertanahan Nasional Nomor 11 Tahun 2021 tentang Tata Cara Penyusunan, Peninjauan Kembali, Revisi, Dan Penerbitan Persetujuan Substansi Rencana Tata Ruang Wilayah Provinsi, Kabupaten, Kota Dan Rencana Detail Tata Ruang (Berita Negara Republik Indonesia Tahun 2021 Nomor 349);
9. Peraturan Menteri Agraria Dan Tata Ruang/Kepala Pertanahan Nasional Nomor 5 Tahun 2022 tentang Tata Cara Pengintegrasian Kajian Lingkungan Hidup Strategis Dalam Penyusunan Rencana Tata Ruang (Berita Negara Republik Indonesia Tahun 2022 Nomor 349);
10. Peraturan Daerah Provinsi Jawa Timur Nomor 10 Tahun 2023 tentang Rencana Tata Ruang Wilayah Provinsi Jawa Timur Tahun 2023-2043 (Lembaran Daerah Tahun 2023 Nomor 6 Seri D); dan
11. Peraturan Daerah Kabupaten Jombang Nomor 10 Tahun 2021 Tentang Rencana Tata Ruang Wilayah Kabupaten Jombang Tahun 2021-2041 (Lembaran Daerah Kabupaten Jombang Tahun 2021 Nomor 10/E).

MEMUTUSKAN:

Menetapkan : PERATURAN BUPATI TENTANG RENCANA DETAIL TATA RUANG WILAYAH PERENCANAAN PLOSO TAHUN 2025 – 2045.

BAB I  
KETENTUAN UMUM  
Pasal 1

Dalam Peraturan Bupati ini yang dimaksud dengan:

1. Daerah adalah Kabupaten Jombang.
2. Pemerintah Daerah adalah Bupati dan Perangkat Daerah sebagai unsur penyelenggara Pemerintahan Daerah.
3. Bupati adalah Bupati Jombang.
4. Masyarakat adalah adalah sekumpulan individu-individu yang hidup bersama, bekerja sama untuk memperoleh kepentingan bersama yang telah memiliki tatanan kehidupan, norma-norma, dan adat istiadat yang ditaati dalam lingkungannya;
5. Ruang adalah wadah yang meliputi ruang darat, ruang laut, dan ruang udara, termasuk ruang di dalam bumi sebagai satu kesatuan wilayah, tempat manusia dan makhluk lain hidup, melakukan kegiatan, dan memelihara kelangsungan hidupnya.
6. Struktur Ruang adalah susunan pusat-pusat permukiman dan sistem jaringan prasarana dan sarana yang berfungsi sebagai pendukung kegiatan sosial ekonomi masyarakat yang secara hierarkis memiliki hubungan fungsional.
7. Pola Ruang adalah distribusi peruntukan ruang dalam suatu wilayah yang meliputi peruntukan ruang untuk fungsi lindung dan peruntukan ruang untuk fungsi budidaya;
8. Rencana Detail Tata Ruang yang selanjutnya disebut RDTR, adalah penjabaran dari Rencana Tata Ruang Wilayah (RTRW) ke dalam rencana pemanfaatan ruang kawasan dengan menetapkan blok-blok peruntukan pada kawasan fungsional yang dimuat dalam peta rencana berskala 1:5.000 atau lebih.
9. Penataan Ruang adalah suatu sistem proses perencanaan tata ruang, pemanfaatan ruang, dan pengendalian pemanfaatan ruang.
10. Perencanaan Tata Ruang adalah suatu proses untuk menentukan struktur ruang dan pola ruang yang meliputi penyusunan dan penetapan rencana tata ruang.
11. Pemanfaatan Ruang adalah upaya untuk mewujudkan struktur ruang dan pola ruang sesuai dengan rencana tata ruang melalui penyusunan dan pelaksanaan program beserta pembiayaannya.
12. Pengendalian Pemanfaatan Ruang adalah upaya untuk mewujudkan tertib tata ruang.
13. Kesesuaian Kegiatan Pemanfaatan Ruang adalah kesesuaian antara rencana kegiatan Pemanfaatan Ruang dengan rencana tata ruang.

14. Konfirmasi Kesesuaian Kegiatan Pemanfaatan Ruang adalah dokumen yang menyatakan kesesuaian antara rencana kegiatan Pemanfaatan Ruang dengan RDTR.
15. Persetujuan Kesesuaian Kegiatan Pemanfaatan Ruang adalah dokumen yang menyatakan kesesuaian antara rencana kegiatan Pemanfaatan Ruang dengan rencana tata ruang selain RDTR.
16. Rekomendasi Kesesuaian Kegiatan Pemanfaatan Ruang adalah dokumen yang menyatakan kesesuaian rencana kegiatan Pemanfaatan Ruang yang didasarkan pada kebijakan nasional yang bersifat strategis dan belum diatur dalam rencana tata ruang dengan mempertimbangkan asas dan tujuan Penyelenggaraan Penataan Ruang.
17. Wilayah adalah ruang yang merupakan kesatuan geografis beserta segenap unsur terkait padanya yang batas dan sistemnya ditentukan berdasarkan aspek administratif dan/atau aspek fungsional.
18. Sub Wilayah Perencanaan yang selanjutnya disebut SWP adalah bagian dari WP yang dibatasi dengan batasan fisik dan terdiri dari beberapa blok.
19. Blok adalah sebidang lahan yang dibatasi sekurang-kurangnya oleh batasan fisik yang nyata seperti jaringan jalan, sungai, selokan, saluran irigasi, saluran udara tegangan ekstra tinggi, dan pantai, atau yang belum nyata seperti rencana jaringan jalan dan rencana jaringan prasarana lain yang sejenis sesuai dengan rencana kota.
20. Pusat Pelayanan Kota/Kawasan Perkotaan adalah pusat pelayanan ekonomi, sosial, dan/atau administrasi yang melayani seluruh wilayah kota dan/atau regional.
21. Sub Pusat Pelayanan Kota/Kawasan Perkotaan adalah pusat pelayanan ekonomi, sosial, dan/atau administrasi yang melayani sub wilayah kota.
22. Pusat Lingkungan Kelurahan/Desa adalah Pusat Pelayanan ekonomi, sosial, dan/atau administrasi pada lingkungan permukiman kelurahan/desa.
23. Jaringan Jalan adalah satu kesatuan ruas jalan yang saling menghubungkan dan mengikat pusat-pusat pertumbuhan dengan wilayah yang berada dalam pengaruh pelayanannya dalam satu hubungan hierarki.
24. Jalan Kolektor Primer adalah jalan yang menghubungkan secara berdaya guna antara pusat kegiatan nasional dengan pusat kegiatan lokal, antarpusat kegiatan wilayah, atau antara pusat kegiatan wilayah dengan pusat kegiatan lokal.
25. Jalan Kolektor Sekunder adalah jalan yang menghubungkan kawasan sekunder kedua dengan kawasan sekunder kedua atau kawasan sekunder kedua dengan kawasan sekunder ketiga.

26. Jalan Lokal Primer adalah jalan yang menghubungkan secara berdaya guna pusat kegiatan nasional dengan pusat kegiatan lingkungan, pusat kegiatan wilayah dengan pusat kegiatan lingkungan, antarpusat kegiatan lokal, atau pusat kegiatan local dengan pusat kegiatan lingkungan, serta antarpusat kegiatan lingkungan.
27. Jalan Lingkungan Primer adalah jalan yang menghubungkan antarpusat kegiatan di dalam kawasan perdesaan dan jalan di dalam lingkungan kawasan perdesaan.
28. Jalan Lingkungan Sekunder adalah Jalan yang menghubungkan antarpersil dalam kawasan perkotaan.
29. Terminal Penumpang Tipe C adalah Terminal Penumpang yang berfungsi melayani kendaraan penumpang umum untuk angkutan kota (AK) dan angkutan perdesaan (ADES).
30. Jaringan Jalur Kereta Api Antarkota adalah Jalur kereta api antarkota yang melintasi wilayah kabupaten/kota untuk melayani perpindahan orang dan/atau barang.
31. Stasiun Penumpang Sedang adalah tempat perhentian kereta api untuk keperluan naik turun penumpang kelas besar berdasarkan pengklasifikasian stasiun kereta api dengan jumlah penumpang antara 10.000 - 50.000 orang per hari.
32. Jembatan adalah Jalan yang terletak di atas permukaan air dan/atau di atas permukaan tanah.
33. Jaringan yang Menyalurkan Gas Bumi dari Kilang Pengolahan-Konsumen adalah jaringan yang menyalurkan seluruh kebutuhan gas bumi di permukaan tanah atau di bawah permukaan tanah dari kilang pengolahan-konsumen, termasuk jaringan pipa/kabel bawah laut.
34. Saluran Udara Tegangan Tinggi yang selanjutnya disebut SUTT adalah saluran tenaga listrik yang menggunakan kawat penghantar di udara yang digunakan untuk penyaluran tenaga listrik dari pusat pembangkit ke pusat beban dengan tegangan di atas 35 kV sampai dengan 230 Kv.
35. Saluran Udara Tegangan Menengah yang selanjutnya disebut SUTM adalah saluran tenaga listrik yang menggunakan kawat penghantar di udara bertegangan dibawah 35kV sesuai standar di bidang ketagalistrikan.
36. Saluran Udara Tegangan Rendah yang selanjutnya disebut SUTR adalah saluran tenaga listrik yang menggunakan kawat penghantar di udara bertegangan di 220 Volt sampai dengan 1000 volt sesuai standar di bidang ketenagalistrikan.
37. Gardu Induk adalah gardu yang berfungsi untuk menurunkan tegangan dari jaringan subtransmisi menjadi tegangan menengah.

38. Jaringan Serat Optik adalah Jaringan telekomunikasi utama yang berbasis serat optik, menghubungkan antaribu kota provinsi dan/atau antarjaringan lainnya yang menghubungkan kota/kabupaten sehingga terbentuk konfigurasi ring, termasuk pipa/kabel bawah laut telekomunikasi.
39. Menara *Base Transceiver Station* yang selanjutnya disingkat dengan BTS adalah bangunan sebagai tempat yang merupakan pusat otomatisasi sambungan telepon.
40. Jaringan Irigasi Primer adalah bagian dari jaringan irigasi yang terdiri atas bangunan utama, saluran induk/ primer, saluran pembuangannya, bangunan bagi, bangunan bagi-sadap, bangunan sadap, dan bangunan pelengkapannya.
41. Jaringan Irigasi Sekunder adalah bagian dari jaringan irigasi yang terdiri atas saluran sekunder, saluran pembuangannya, bangunan bagi, bangunan bagi-sadap, bangunan sadap, dan bangunan pelengkapannya.
42. Jaringan Irigasi Tersier adalah jaringan irigasi yang berfungsi sebagai prasarana pelayanan air irigasi dalam petak tersier yang terdiri atas saluran tersier, saluran kuarter dan saluran pembuang, boks tersier, boks kuarter, serta bangunan pelengkapannya.
43. Bangunan Pengambil Air Baku adalah Bangunan yang berfungsi sebagai pengambilan dan atau penyedia air baku.
44. Jaringan Pengendalian Banjir adalah jaringan yang dapat memperlambat waktu tiba banjir dan menurunkan besarnya debit banjir.
45. Pintu Air pintu gerbang untuk menutup atau mengeluarkan aliran air melalui pelimpah baik dari sungai, kanal, atau waduk.
46. Jaringan Distribusi Pembagi adalah pipa yang digunakan untuk pengaliran air minum dari bangunan penampung sampai unit pelayanan.
47. Sumur Pompa adalah sarana berupa sumur yang bertujuan untuk mendapatkan air baku untuk air minum yang dibuat dengan mengebor tanah pada kedalaman tertentu.
48. Jaringan Sistem Pengelolaan Air Limbah Non Domestik adalah Jaringan prasarana yang digunakan dalam serangkaian kegiatan pengelolaan air limbah non domestik, termasuk pipa/kabel bawah laut air limbah.
49. IPAL Skala Kawasan Tertentu/Permukiman adalah IPAL untuk cakupan pelayanan skala permukiman atau skala kawasan tertentu.

50. Tempat Pengelolaan Sampah Reuse, Reduce, Recycle yang selanjutnya disingkat TPS3R adalah tempat dilaksanakannya kegiatan pengumpulan, pemilahan, penggunaan ulang, dan pendauran ulang skala kawasan.
51. Tempat penampungan sementara yang selanjutnya disebut TPS adalah tempat sebelum sampah diangkut ke tempat pendauran ulang, pengolahan, dan/atau tempat pengolahan sampah terpadu.
52. Jaringan Drainase Primer adalah Jaringan untuk menampung dan mengalirkan air lebih dari saluran drainase sekunder dan menyalurkan ke badan air penerima.
53. Jaringan Drainase Sekunder adalah jaringan untuk menampung air dari saluran drainase tersier dan membuang air tersebut ke jaringan primer.
54. Jaringan Drainase Tersier adalah jaringan untuk menerima air dari saluran penangkap dan menyalurkannya ke jaringan drainase sekunder.
55. Jalur Evakuasi Bencana adalah jalur yang menghubungkan hunian dengan Tempat Evakuasi Sementara dan jalur yang menghubungkan Tempat Evakuasi Sementara dengan Tempat Evakuasi Akhir.
56. Tempat Evakuasi Sementara adalah Tempat berkumpul sementara bagi pengungsi yang dapat berfungsi sebagai tempat hunian sementara saat terjadi bencana alam geologi yang juga berfungsi sebagai pos informasi bencana.
57. Titik Kumpul adalah tempat yang digunakan bagi pengguna bangunan gedung dan pengunjung bangunan gedung untuk berkumpul setelah proses evakuasi.
58. Jaringan Pejalan Kaki adalah ruas pejalan kaki yang terintegrasi maupun terpisah dengan jalan, yang diperuntukkan untuk prasarana dan sarana pejalan kaki serta menghubungkan pusat-pusat kegiatan da/atau fasilitas pergantian moda.
59. Zona adalah kawasan atau area yang memiliki fungsi dan karakteristik spesifik.
60. Sub-zona adalah suatu bagian dari zona yang memiliki fungsi dan karakteristik tertentu yang merupakan pendetailan dari fungsi dan karakteristik pada zona yang bersangkutan.
61. Zona Lindung adalah wilayah yang ditetapkan dengan fungsi utama melindungi kelestarian lingkungan hidup yang mencakup sumber daya alam dan sumber daya buatan.
62. Zona Badan Air dengan kode BA adalah air permukaan bumi yang berupa sungai, danai, embung, waduk, dan sebagainya.

63. Zona Perlindungan Setempat dengan kode PS adalah daerah yang diperuntukkan bagi kegiatan pemanfaatan lahan yang menjunjung tinggi nilai-nilai luhur dalam tata kehidupan masyarakat untuk melindungi dan mengelola lingkungan hidup secara lestari, serta dapat menjaga kelestarian jumlah, kualitas penyediaan tata air, kelancaran, ketertiban pengaturan, dan pemanfaatan air dari sumber-sumber air. Termasuk didalamnya kawasan kearifan lokal dan sempadan yang berfungsi sebagai kawasan lindung antara lain sempadan pantai, sungai, mata air, situ, danau, embung, dan waduk, serta kawasan lainnya yang memiliki fungsi perlindungan setempat.
64. Zona Ruang Terbuka Hijau dengan kode RTH adalah area memanjang/jalur dan/atau mengelompok, yang penggunaannya lebih bersifat terbuka, tempat tumbuh tanaman, baik yang tumbuh secara alamiah maupun yang sengaja ditanam.
65. Zona Budi Daya adalah wilayah yang ditetapkan dengan fungsi utama untuk dibudidayakan atas dasar kondisi dan potensi sumber daya alam, sumber daya manusia, dan sumber daya buatan.
66. Zona Badan Jalan dengan kode BJ adalah bagian jalan yang berada di antara kisi-kisi jalan dan merupakan lajur utama yang meliputi jalur lalu lintas dan bahu jalan.
67. Zona Pertanian dengan kode P adalah kawasan budi daya yang dialokasikan dan memenuhi kriteria untuk budidaya tanaman pangan, hortikultura, perkebunan dan/atau perternakan.
68. Zona Pembangkitan Tenaga Listrik dengan kode PTL adalah peruntukan ruang yang dikembangkan untuk mendukung ketersediaan pasokan tenaga listrik untuk kepentingan umum di kawasan perkotaan.
69. Zona Kawasan Peruntukan Industri dengan kode KPI adalah peruntukan ruang yang merupakan bagian dari kawasan budi daya difungsikan untuk mengolah bahan mentah, bahan baku, barang setengah jadi, dan/atau barang jadi menjadi barang dengan nilai yang lebih tinggi untuk penggunaannya, termasuk kegiatan rancang bangun dan perekayasaan industri.
70. Zona Perumahan dengan kode R adalah peruntukan ruang yang terdiri atas kelompok rumah tinggal yang mewadahi kehidupan dan penghidupan masyarakat yang dilengkapi dengan fasilitasnya.
71. Zona Sarana Pelayanan Umum dengan kode SPU adalah peruntukan ruang yang dikembangkan untuk menampung fungsi kegiatan yang berupa pendidikan, kesehatan, peribadatan, sosial budaya, olahraga dan rekreasi, dengan fasilitasnya yang dikembangkan dalam bentuk tunggal/ renggang, deret/rapat dengan skala pelayanan yang ditetapkan dalam RT/RW.

72. Zona Perdagangan dan Jasa dengan kode K adalah peruntukan ruang yang merupakan bagian dari kawasan budi daya difungsikan untuk pengembangan kegiatan usaha yang bersifat komersial, tempat bekerja, tempat berusaha, serta tempat hiburan dan rekreasi.
73. Zona Perkantoran dengan kode KT adalah peruntukan ruang yang difungsikan untuk pengembangan kegiatan pelayanan pemerintahan dan tempat bekerja/berusaha, tempat berusaha, dilengkapi dengan fasilitas umum/sosial pendukungnya.
74. Zona Pengelolaan Persampahan dengan kode PP adalah peruntukan ruang di daratan dengan batas-batas tertentu yang digunakan sebagai tempat untuk mengumpulkan dan mengelola persampahan;
75. Zona Transportasi dengan kode TR adalah peruntukan ruang yang merupakan bagian dari peruntukan budi daya yang dikembangkan untuk menampung fungsi transportasi skala regional dalam upaya untuk mendukung kebijakan pengembangan sistem transportasi yang tertuang di dalam rencana tata ruang yang meliputi transportasi darat, udara, dan laut.
76. Zona Pertahanan dan Keamanan dengan kode HK adalah peruntukan ruang yang merupakan bagian dari peruntukan budi daya yang dikembangkan untuk menampung fungsi transportasi skala regional dalam upaya untuk mendukung kebijakan pengembangan sistem transportasi yang tertuang di dalam rencana tata ruang yang meliputi transportasi darat, udara, dan laut.
77. Sub-zona Taman Kelurahan dengan kode RTH-4 adalah taman yang ditujukan untuk melayani penduduk satu kelurahan.
78. Sub-zona Taman RW dengan kode RTH-5 adalah taman yang ditujukan untuk melayani penduduk satu RW, khususnya kegiatan remaja, kegiatan olahraga masyarakat, serta kegiatan masyarakat lainnya di lingkungan RW tersebut.
79. Sub-zona Pemakaman dengan kode RTH-7 adalah penyediaan ruang terbuka hijau yang berfungsi utama sebagai tempat penguburan jenazah. Selain itu juga dapat berfungsi sebagai daerah resapan air, tempat pertumbuhan berbagai jenis vegetasi, pencipta iklim mikro serta tempat hidup burung serta fungsi sosial masyarakat disekitar seperti beristirahat dan sebagai sumber pendapatan.
80. Sub-zona Jalur Hijau dengan kode RTH-8 adalah jalur penempatan tanaman serta elemen lansekap lainnya yang terletak di dalam ruang milik jalan (RUMIJA) maupun di dalam ruang pengawasan jalan (RUWASJA), sering disebut jalur hijau karena dominasi elemen lansekapnya adalah tanaman yang pada umumnya berwarna hijau.

81. Sub-zona Tanaman Pangan dengan kode P-1 adalah peruntukan ruang lahan basah beririgasi, rawa pasang surut dan lebak dan lahan basah tidak beririgasi serta lahan kering potensial untuk pemanfaatan dan pengembangan tanaman pangan.
82. Sub-zona Hortikultura dengan kode P-2 adalah peruntukan ruang lahan kering potensial untuk pemanfaatan dan pengembangan tanaman hortikultura secara monokultur maupun tumpang sari.
83. Sub-zona Perkebunan dengan kode P-3 adalah Peruntukan ruang yang memiliki potensi untuk dimanfaatkan dan dikembangkan baik pada lahan basah dan atau lahan kering untuk komoditas perkebunan.
84. Sub-zona Peternakan dengan kode P-4 adalah peruntukan ruang yang secara khusus diperuntukkan untuk kegiatan peternakan atau terpadu dengan komponen usaha tani (berbasis tanaman pangan, perkebunan, hortikultura atau perikanan) berorientasi ekonomi dan berakses dan hulu sampai hilir.
85. Sub-zona Perumahan Kepadatan Tinggi dengan kode R-2 adalah peruntukan ruang yang merupakan bagian dari kawasan budi daya difungsikan untuk tempat tinggal atau hunian dengan perbandingan yang besar antara jumlah bangunan rumah dengan luas lahan.
86. Sub-zona Perumahan Kepadatan Sedang dengan kode R-3 adalah peruntukan ruang yang merupakan bagian dari kawasan budi daya difungsikan untuk tempat tinggal atau hunian dengan perbandingan yang hampir seimbang antara jumlah bangunan rumah dengan luas lahan.
87. Sub-zona SPU Skala Kota dengan kode SPU-1 adalah peruntukan ruang yang merupakan bagian dari kawasan budi daya yang dikembangkan untuk melayani penduduk skala kota.
88. Sub-zona SPU Skala Kecamatan dengan kode SPU-2 adalah peruntukan ruang yang merupakan bagian dari kawasan budi daya yang dikembangkan untuk melayani penduduk skala kecamatan.
89. Sub-zona SPU Skala Kelurahan dengan kode SPU-3 adalah peruntukan ruang yang merupakan bagian dari kawasan budi daya yang dikembangkan untuk melayani penduduk skala kelurahan.
90. Sub-zona SPU Skala RW dengan kode SPU-4 adalah Peruntukan ruang yang dikembangkan untuk melayani penduduk skala RW.
91. Sub-zona Perdagangan dan Jasa Skala Kota dengan kode K-1 adalah peruntukan ruang yang merupakan bagian dari kawasan budi daya difungsikan untuk pengembangan kelompok kegiatan perdagangan dan/atau jasa, tempat bekerja, tempat berusaha, tempat hiburan dan rekreasi dengan skala pelayanan kota.

92. Sub-zona Perdagangan dan Jasa Skala WP dengan kode K-2 adalah peruntukan ruang yang merupakan bagian dari kawasan budi daya difungsikan untuk pengembangan kelompok kegiatan perdagangan dan/atau jasa, tempat bekerja, tempat berusaha, tempat hiburan dan rekreasi dengan skala pelayanan WP.
93. Sub-zona Perdagangan dan Jasa Skala SWP dengan kode K-3 adalah Perdagangan dan jasa skala kota adalah peruntukan ruang yang merupakan bagian dari kawasan budi daya difungsikan untuk pengembangan kelompok kegiatan perdagangan dan/atau jasa, tempat bekerja, tempat berusaha, tempat hiburan dan rekreasi dengan skala pelayanan SWP.
94. Peraturan Zonasi adalah ketentuan yang mengatur tentang persyaratan pemanfaatan ruang dan ketentuan pengendaliannya dan disusun untuk setiap blok/zona peruntukan yang penetapan zonanya dalam rencana rinci tata ruang.
95. Teknik Pengaturan Zonasi adalah ketentuan lain dari zonasi konvensional yang dikembangkan untuk memberikan fleksibilitas dalam penerapan aturan zonasi dan ditujukan untuk mengatasi berbagai permasalahan dalam penerapan peraturan zonasi dasar, mempertimbangkan kondisi kontekstual kawasan dan arah penataan ruang.
96. Ketentuan Khusus adalah ketentuan yang mengatur pemanfaatan kawasan yang memiliki fungsi khusus dan memiliki aturan tambahan seperti adanya kawasan yang bertampalan dengan dengan kawasan peruntukan utama, yang disebut sebagai kawasan pertampalan/tumpang susun (*overlay*).
97. Koefisien Dasar Bangunan yang selanjutnya disebut KDB adalah angka perbandingan jumlah luas lantai dasar terhadap luas tanah perpetakan yang sesuai dengan rencana kota.
98. Koefisien Lantai Bangunan yang selanjutnya disebut KLB adalah angka perbandingan jumlah luas seluruh lantai terhadap luas tanah perpetakan yang sesuai dengan rencana kota.
99. Koefisien Dasar Hijau yang selanjutnya disebut KDH adalah angka prosentase berdasarkan perbandingan antara luas lahan terbuka untuk penanaman tanaman dan atau peresapan air terhadap luas persil yang dikuasai.
100. Koefisien Tapak Basement yang selanjutnya disebut KTB adalah angka perbandingan antara luas tapak basemen dan luas lahan/tanah perpetakan/daerah perencanaan yang dikuasai sesuai rencana tata ruang dan rencana tata bangunan dan lingkungan.

101. Luas Kavling Minimum adalah pengaturan luasan untuk zona perumahan yang disepakati oleh pemerintah daerah kabupaten/kota dengan kantor pertanahan setempat.
102. Ketinggian Bangunan yang selanjutnya disebut TB adalah ketinggian bangunan adalah tinggi maksimum bangunan gedung yang diizinkan pada lokasi tertentu dan diukur dari jarak maksimum puncak atap bangunan terhadap (permukaan) tanah yang dinyatakan dalam satuan meter.
103. Garis Sempadan Bangunan yang selanjutnya disebut GSB adalah garis yang tidak boleh dilampaui oleh denah bangunan ke arah Garis Sempadan Jalan yang ditetapkan dalam rencana ruang kota.
104. Jarak Bebas Antarbangunan yang selanjutnya disebut JAB adalah Jarak bebas antar bangunan minimal yang harus memenuhi ketentuan tentang jarak bebas yang ditentukan oleh jenis peruntukan dan ketinggian bangunan.
105. Forum Penataan Ruang yang selanjutnya disebut FPR adalah wadah di tingkat pusat dan daerah yang bertugas untuk membantu Pemerintah Pusat dan Pemerintah Daerah dengan memberikan pertimbangan dalam penyelenggaraan penataan ruang.

BAB II  
RUANG LINGKUP  
Bagian Kesatu  
Umum  
Pasal 2

Ruang lingkup peraturan Bupati ini, meliputi:

- a. Delineasi WP;
- b. tujuan penataan WP;
- c. rencana Struktur Ruang WP;
- d. rencana Pola Ruang WP;
- e. ketentuan Pemanfaatan Ruang;
- f. Peraturan Zonasi; dan
- g. Kelembagaan.

Bagian Kedua  
Delineasi WP

Pasal 3

- (1) Delineasi WP Ploso sebagaimana dimaksud dalam Pasal 2 huruf a, meliputi Kecamatan Ploso seluas 2.811,81 Hektare (dua ribu delapan ratus sebelas koma delapan satu) Hektare, serta mencakup ruang darat beserta ruang udara di atasnya dan ruang di dalam bumi menurut peraturan perundangan yang berlaku.

- (2) Batas-batas WP Ploso meliputi:
- a. sebelah utara berbatasan dengan Kecamatan Kabuh;
  - b. sebelah timur berbatasan dengan Kecamatan Kudu;
  - c. sebelah selatan berbatasan dengan Kecamatan Megaluh, Kecamatan Tembelang, dan Kecamatan Kesamben; dan
  - d. sebelah barat berbatasan dengan Kecamatan Plandaan.
- (3) WP Ploso sebagaimana dimaksud pada ayat (3) secara administratif meliputi:
- a. Desa Tanggungkramat seluas 184,12 (seratus delapan puluh empat koma satu dua) Hektare;
  - b. Desa Rejoagung seluas 283,23 (dua ratus delapan puluh tiga koma dua tiga) Hektare;
  - c. Desa Losari seluas 106,33 (seratus enam koma tiga tiga) Hektare;
  - d. Desa Ploso seluas 212,54 (dua ratus dua belas koma lima empat) Hektare;
  - e. Desa Jatigedong seluas 420,16 (empat ratus dua puluh koma satu enam) Hektare;
  - f. Desa Daditunggal seluas 181,68 (seratus delapan puluh satu koma enam delapan) Hektare;
  - g. Desa Gedungombo seluas 205,32 (dua ratus lima koma tiga dua) Hektare;
  - h. Desa Jatibanjar seluas 280,65 (dua ratus delapan puluh koma enam lima) Hektare;
  - i. Desa Pagertanjung seluas 273,98 (dua ratus tujuh puluh tiga koma sembilan delapan) Hektare;
  - j. Desa Pandanblole seluas 137,04 (seratus tiga puluh tujuh koma nol empat) Hektare;
  - k. Desa Kedungdowo seluas 162,51 (seratus enam puluh dua koma lima satu) Hektare;
  - l. Desa Bawangan seluas 177,27 (seratus tujuh puluh tujuh koma dua tujuh) Hektare; dan
  - m. Desa Kebonagung seluas 186,99 (seratus delapan puluh enam koma sembilan sembilan) Hektare.
- (4) WP Ploso sebagaimana dimaksud pada ayat (3) dibagi menjadi dua SWP, meliputi:
- a. SWP I.A seluas 1.501,10 (seribu lima ratus satu koma satu nol) Hektare; dan
  - b. SWP I.B seluas 1.310,71 (seribu tiga ratus sepuluh koma tujuh satu) Hektare.
- (5) SWP I.A sebagaimana dimaksud pada ayat (5) huruf a terdiri dari:
- a. Blok I.A.1 seluas 193,46 (seratus sembilan puluh tiga koma empat enam) Hektare;

- b. Blok I.A.2 seluas 256,72 (dua ratus lima puluh enam koma tujuh dua) Hektare;
  - c. Blok I.A.3 seluas 212,03 (dua ratus dua belas koma nol tiga) Hektare;
  - d. Blok I.A.4 seluas 281,28 (dua ratus delapan puluh satu koma dua delapan) Hektare;
  - e. Blok I.A.5 seluas 332,80 (tiga ratus tiga puluh dua koma delapan nol) Hektare; dan
  - f. Blok I.A.6 seluas 224,82 (dua ratus dua puluh empat koma delapan dua) Hektare.
- (6) SWP I.B sebagaimana dimaksud pada ayat (5) huruf b terdiri dari:
- a. Blok I.B.1 seluas 474,20 (empat ratus tujuh puluh empat koma dua nol) Hektare;
  - b. Blok I.B.2 seluas 238,81 (dua ratus tiga puluh delapan koma delapan satu) Hektare; dan
  - c. Blok I.B.3 seluas 597,69 (lima ratus sembilan puluh tujuh koma enam sembilan) Hektare.
- (7) Wilayah perencanaan sebagaimana dimaksud pada ayat (1) digambarkan dalam peta dengan ketelitian geometri dan ketelitian detail informasi skala 1:5.000 sebagaimana tercantum dalam Lampiran I yang merupakan bagian tidak terpisahkan dari Peraturan Bupati ini.

### BAB III TUJUAN PENATAAN WP

#### Pasal 4

Tujuan penataan ruang WP Ploso sebagaimana dimaksud dalam Pasal 2 huruf b adalah Mewujudkan WP Ploso sebagai Kawasan Peruntukan Industri, Perdagangan dan Jasa, serta Perumahan yang Didukung dengan Infrastruktur yang Terintegrasi dan mendukung kawasan pertanian yang berkelanjutan Skala Kabupaten.

### BAB IV RENCANA STRUKTUR RUANG

#### Paragraf 1 Umum

#### Pasal 5

- (1) Rencana struktur ruang sebagaimana dimaksud pada Pasal 2 huruf c, meliputi:
- a. rencana pengembangan pusat pelayanan;
  - b. rencana jaringan transportasi;
  - c. rencana jaringan energi;
  - d. rencana jaringan telekomunikasi;
  - e. rencana jaringan sumber daya air;

- f. rencana jaringan air minum;
  - g. rencana pengelolaan air limbah dan pengelolaan limbah bahan berbahaya dan beracun (B3);
  - h. rencana jaringan persampahan;
  - i. rencana jaringan drainase; dan
  - j. rencana jaringan prasarana lainnya.
- (2) Rencana struktur ruang sebagaimana dimaksud pada ayat (1) digambarkan dalam peta dengan ketelitian geometri dan ketelitian detail informasi skala 1:5.000 sebagaimana tercantum dalam Lampiran II yang merupakan bagian tidak terpisahkan dari Peraturan Bupati ini.

Paragraf 2  
Rencana Pengembangan Pusat Pelayanan  
Pasal 6

- (1) Rencana pengembangan pusat pelayanan sebagaimana dimaksud dalam Pasal 5 ayat (1) huruf a, meliputi:
- a. Pusat Pelayanan Kota/Kawasan Perkotaan;
  - b. Sub Pusat Pelayanan Kota/Kawasan Perkotaan; dan
  - c. Pusat Lingkungan.
- (2) Pusat Pelayanan Kota/Kawasan Perkotaan sebagaimana dimaksud pada ayat (1) huruf a, berada pada kawasan Pasar Ploso di SWP I.A Blok I.A.1;
- (3) Sub Pusat Pelayanan Kota/Kawasan Perkotaan sebagaimana dimaksud pada ayat (1) huruf b, berada pada Kantor Kelurahan Jatigedong SWP I.B Blok I.B.1;
- (4) Pusat Lingkungan sebagaimana dimaksud pada ayat (1) huruf c, adalah Pusat Lingkungan Kelurahan/Desa terdiri atas:
- a. Pusat Lingkungan Tanggung Kramat di SWP I.A Blok I.A.2;
  - b. Pusat Lingkungan Pagertanjung di SWP I.A Blok I.A.3;
  - c. Pusat Lingkungan Kedungdowo di SWP I.A Blok I.A.5;
  - d. Pusat Lingkungan Kebon Agung di SWP I.A Blok I.A.6;
  - e. Pusat Lingkungan Daditunggal di SWP I.B Blok I.B.2; dan
  - f. Pusat Lingkungan Jatibanjar di SWP I.B Blok I.B.3.
- (5) Rencana pengembangan pusat pelayanan sebagaimana dimaksud dalam pada ayat (1) digambarkan dalam peta dengan ketelitian geometri dan ketelitian detail informasi skala 1:5.000 sebagaimana tercantum dalam Lampiran II.A yang merupakan bagian tidak terpisahkan dari Peraturan Bupati ini.

Paragraf 3  
Rencana Jaringan Transportasi  
Pasal 7

- (1) Rencana jaringan transportasi sebagaimana dimaksud dalam pasal 5 ayat (1) huruf b, meliputi:
  - a. Jalan Kolektor Primer;
  - b. Jalan Lokal Primer;
  - c. Jalan Lingkungan Primer;
  - d. Jalan Lingkungan Sekunder;
  - e. Terminal Penumpang tipe C;
  - f. Jembatan;
  - g. Jaringan Jalur Kereta Api Antarkota; dan
  - h. Stasiun Kereta Api.
- (2) Jalan Kolektor Primer sebagaimana dimaksud dalam ayat (1) huruf a, meliputi:
  - a. Bts. Kab. Lamongan-Ploso (JKP-2/JKP-3) melintasi SWP I.A;
  - b. Ploso - Bts. Kota Jombang (JKP-2/JKP-3) melintasi SWP I.A;
  - c. Ploso-Munung (JKP-4) melintasi SWP I.A;
  - d. Ploso-Bts. Kota Jombang (Jembatan Baru Ploso JKP-2) melintasi SWP I.A;
  - e. Ploso-Bts. Kota Jombang (Jembatan Lama Ploso JKP-2) melintasi SWP I.A; dan
  - f. Bts. Kab. Mojokerto - Ploso (JKP-2/JKP-3) melintasi seluruh WP.
- (3) Jalan Lokal Primer sebagaimana dimaksud dalam ayat (1) huruf b, meliputi:
  - a. Ruas Bawangan – Tanjungwadung yang melintasi SWP I.A;
  - b. Ruas Kedungdowo – Jatibanjar yang melintasi SWP I.A;
  - c. Ruas Ploso - Pasar Ploso yang melintasi SWP I.A;
  - d. Ruas Ploso – Sumbergondang yang melintasi seluruh WP;
  - e. Ruas Rejoagung – Purisemanding yang melintasi SWP I.A;
  - f. Ruas Bawangan - Ploso yang melintasi seluruh WP;
  - g. Ruas Daditunggal – Gedongombo yang melintasi SWP I.B;
  - h. Ruas Jatigadong – Tapen yang melintasi SWP I.B;
  - i. Ruas Jatigedong – Jatibanjar yang melintasi SWP I.B; dan
  - j. Ruas Kauman – Gedongombo yang melintasi SWP I.B.
- (4) Jalan Lingkungan Primer sebagaimana dimaksud dalam ayat (1) huruf c, meliputi:

- a. Ruas Rejoagung – Rejoagung yang melintasi SWP I.A;
  - b. Ruas Rejoagung – Ngelom yang melintasi SWP I.A;
  - c. Ruas Kebonagung – Purisemanding yang melintasi SWP I.A;
  - d. Ruas Jalan Pejuang yang melintasi SWP I.A;
  - e. Ruas Ploso – Jatigedong yang melintasi seluruh WP;
  - f. Ruas Kedungdowo – Jatibanjar yang melintasi seluruh WP;
  - g. Ruas Jalan Lingkungan Primer Lainnya yang melintasi seluruh WP;
  - h. Ruas Banjardowo – Jatibanjar yang melintasi SWP I.B;
  - i. Ruas Cipir – Banjardowo yang melintasi SWP I.B;
  - j. Ruas Dsn Balong Mojo yang melintasi SWP I.B; dan
  - k. Ruas Lumpang Wetan – Ploso yang melintasi SWP I.B.
- (5) Rencana jalan lingkungan sekunder sebagaimana dimaksud dalam ayat (1) huruf d, berupa ruas jalan lingkungan sekunder lainnya yang melintasi seluruh WP.
  - (6) Jalan yang menjadi kewenangan Kabupaten sebagaimana yang dimaksud dalam ayat (3), ayat (4), dan ayat (5) akan diatur lebih lanjut melalui Surat Keputusan Bupati.
  - (7) Terminal Penumpang Tipe C sebagaimana dimaksud dalam ayat (1) huruf e, berupa Terminal Ploso di Desa Losari yang terdapat di SWP I.A Blok I.A.1.
  - (8) Jembatan sebagaimana dimaksud dalam ayat (1) huruf f, meliputi:
    - a. Jembatan Ploso baru yang terdapat di SWP I.A Blok I.A.1;
    - b. Jembatan Ploso lama yang terdapat di SWP I.A Blok I.A.2; dan
    - c. Jembatan Lainnya yang terdapat di:
      - 1) SWP I.A Blok I.A.1, Blok I.A.2, Blok I.A.3, Blok I.A.4, Blok I.A.5, Blok I.A.6; dan
      - 2) SWP I.B Blok I.B.1, Blok I.B.2, dan Blok I.B.3.
  - (9) Jaringan Jalur Kereta Api Antarkota sebagaimana dimaksud dalam ayat (1) huruf g, berupa reaktivasi jalur kereta api antarkota meliputi:
    - a. Ruas Jombang – Babat – Tuban yang melintasi SWP I.A; dan
    - b. Ruas Ploso – Gempolkerep yang melintasi seluruh WP.
  - (10) Rencana reaktivasi jalur kereta api antarkota sebagaimana dimaksud pada ayat (9) bersifat indikatif dan perwujudannya sesuai dengan ketentuan peraturan perundang-undangan terkait.

- (11) Stasiun Kereta Api sebagaimana dimaksud dalam ayat (1) huruf h, berupa Stasiun penumpang sedang yang berada pada SWP I.A Blok I.A.1.
- (12) Rencana pengembangan jaringan transportasi lainnya sebagaimana dimaksud pada ayat (1) huruf a sampai h dapat berubah status dan fungsinya.
- (13) Pengembangan jaringan transportasi lainnya sebagaimana dimaksud pada ayat (12) ditetapkan oleh Gubernur dan/atau Bupati sesuai dengan kewenangannya setelah ditetapkan oleh menteri yang membidangi urusan pengembangan jaringan jalan dan pengembangan jaringan transportasi lainnya.
- (14) Rencana jaringan transportasi sebagaimana dimaksud pada ayat (1) digambarkan dalam peta dengan ketelitian geometri dan ketelitian detail informasi skala 1:5.000 sebagaimana tercantum dalam Lampiran II.B yang merupakan bagian tidak terpisahkan dari Peraturan Bupati ini.

#### Bagian Kelima

#### Rencana Jaringan Telekomunikasi

#### Pasal 8

- (1) Rencana jaringan telekomunikasi sebagaimana dimaksud dalam pasal 4 ayat (1) huruf d, meliputi:
  - a. jaringan tetap; dan
  - b. jaringan bergerak seluler.
- (2) Jaringan tetap sebagaimana dimaksud dalam ayat (1) huruf a berupa Jaringan Serat Optik yang melintasi seluruh WP.
- (3) Jaringan bergerak seluler sebagaimana dimaksud pada ayat (1) huruf b berupa menara *Base Transceiver Station* (BTS), berada pada:
  - a. SWP I.A Blok I.A.3, Blok I.A.4, Blok I.A.5; dan
  - b. SWP I.B Blok I.B.1.
- (4) Sistem jaringan telekomunikasi sebagaimana dimaksud pada ayat (1) digambarkan pada peta dengan skala 1:5000 sebagaimana tercantum dalam Lampiran II.D yang merupakan bagian tidak terpisahkan dari peraturan bupati ini.

#### Bagian Keenam

#### Rencana Jaringan Sumber Daya Air

#### Pasal 9

- (1) Rencana jaringan sumber daya air sebagaimana dimaksud dalam pasal 4 ayat (1) huruf e, meliputi:
  - a. Sistem Jaringan Irigasi;
  - b. Sistem Pengendalian Banjir; dan
  - c. Bangunan Sumber Daya Air.

- (2) Sistem jaringan irigasi sebagaimana dimaksud pada ayat (1) huruf b meliputi:
  - a. Jaringan Irigasi Primer;
  - b. Jaringan Irigasi Sekunder; dan
  - c. Jaringan Irigasi Tersier.
- (3) Jaringan Irigasi Primer sebagaimana dimaksud pada ayat (2) huruf a, melintasi seluruh WP.
- (4) Jaringan Irigasi Sekunder sebagaimana dimaksud pada ayat (2) huruf b, melintasi seluruh WP.
- (5) Jaringan Irigasi Tersier sebagaimana dimaksud pada ayat (2) huruf c, melintasi seluruh WP.
- (6) Sistem Pengendalian Banjir sebagaimana dimaksud pada ayat (1) huruf b berupa Jaringan Pengendali Banjir, melintasi seluruh WP.
- (7) Bangunan Sumber Daya Air sebagaimana dimaksud pada ayat (1) huruf c berupa pintu air, berada pada SWP I.B Blok I.B.1, dan Blok I.B.2.
- (8) Sistem jaringan sumber daya air sebagaimana dimaksud pada ayat (1) digambarkan pada peta dengan skala 1:5000 sebagaimana tercantum dalam Lampiran II.E yang merupakan bagian tidak terpisahkan dari peraturan bupati ini.

#### Bagian Ketujuh

#### Rencana Jaringan Air Minum

#### Pasal 10

- (1) Rencana jaringan air minum sebagaimana dimaksud dalam pasal 4 ayat (1) huruf f, meliputi:
  - a. Unit air baku;
  - b. Unit distribusi; dan
  - c. Sumur pompa.
- (2) Unit air baku sebagaimana dimaksud pada ayat (1) huruf a berupa Bangunan Pengambil Air Baku, berada pada:
  - a. SWP I.A Blok I.A.2, Blok I.A.3; dan
  - b. SWP I.B Blok I.B.3.
- (3) Unit distribusi sebagaimana dimaksud pada ayat (1) huruf b berupa Jaringan Distribusi Pembagi yang melintasi seluruh WP.
- (4) Sumur pompa sebagaimana dimaksud pada ayat (1) huruf c, berada pada:
  - a. SWP I.A Blok I.A.1, Blok I.A.2, Blok I.A.3, Blok I.A.4, Blok I.A.5, Blok I.A.6; dan
  - b. SWP I.B Blok I.B.1, Blok I.B.2, dan Blok I.B.3.
- (5) Rencana jaringan air minum sebagaimana dimaksud pada ayat (1) digambarkan pada peta dengan skala 1:5000 sebagaimana tercantum dalam Lampiran II.F yang merupakan bagian tidak terpisahkan dari peraturan bupati ini.

Bagian Kedelapan  
Rencana Pengelolaan Air Limbah dan Pengelolaan Limbah  
Bahan Berbahaya dan Beracun (B3)  
Pasal 11

- (1) Rencana pengelolaan air limbah dan pengelolaan limbah bahan berbahaya dan beracun (B3) sebagaimana dimaksud dalam pasal 4 ayat (1) huruf g, meliputi:
  - a. Sistem pengelolaan air limbah non domestik;
  - b. Sistem pengelolaan air limbah domestik terpusat; dan
  - c. Sistem pengelolaan limbah bahan berbahaya dan beracun (B3).
- (2) Sistem pengelolaan air limbah non domestik sebagaimana di maksud pada ayat (1) huruf a, berupa Jaringan Sistem Pengelolaan Air Limbah Non Domestik yang melintasi SWP I.A.
- (3) Sistem pengelolaan air limbah domestik terpusat sebagaimana di maksud pada ayat (1) huruf b, berupa IPAL Skala Kawasan Tertentu/ Permukiman, berada pada:
  - a. SWP I.A Blok I.A.1, Blok I.A.4, Blok I.A.5, dan Blok I.A.6; dan
  - b. SWP I.B Blok I.B.1, Blok I.B.3.
- (4) Sistem pengelolaan limbah bahan berbahaya dan beracun (B3) sebagaimana di maksud pada ayat (1) huruf c, berada pada SWP I.A Blok I.A.2, dan SWP I.B Blok I.B.1.
- (5) Rencana pengelolaan air limbah dan pengelolaan limbah bahan berbahaya dan beracun (B3) sebagaimana dimaksud pada ayat (1) digambarkan pada peta dengan skala 1:5000 sebagaimana tercantum dalam Lampiran II.G yang merupakan bagian tidak terpisahkan dari peraturan bupati ini.

Bagian Kesembilan  
Rencana Jaringan Persampahan  
Pasal 12

- (1) Rencana jaringan persampahan sebagaimana dimaksud dalam pasal 4 ayat (1) huruf h, meliputi:
  - a. Tempat Pengelolaan sampah *Reuse, Reduce, Recycle* (TPS3R); dan
  - b. Tempat Penampungan Sementara (TPS).
- (2) Tempat Pengelolaan sampah *Reuse, Reduce, Recycle* (TPS3R) sebagaimana dimaksud pada ayat (1) huruf a, berada pada SWP I.A Blok I.A.1 dan Blok I.A.3.

- (3) Tempat Penampungan Sementara (TPS) sebagaimana dimaksud pada ayat (1) huruf b, berada pada:
  - a. SWP I.A Blok I.A.2, dan Blok I.A.4; dan
  - b. SWP I.B Blok I.B.1 dan Blok I.B.2.
- (4) Rencana jaringan persampahan sebagaimana dimaksud pada ayat (1) digambarkan pada peta dengan skala 1:5000 sebagaimana tercantum dalam Lampiran II.H yang merupakan bagian tidak terpisahkan dari peraturan bupati ini.

Bagian Kesepuluh  
Rencana Jaringan Drainase  
Pasal 13

- (1) Rencana jaringan drainase sebagaimana dimaksud dalam pasal 4 ayat (1) huruf I, meliputi:
  - a. Jaringan Drainase Primer;
  - b. Jaringan Drainase Sekunder; dan
  - c. Jaringan Drainase Tersier.
- (2) Jaringan Drainase Primer sebagaimana dimaksud dalam ayat (1) huruf a, melintasi seluruh WP.
- (3) Jaringan Drainase Sekunder sebagaimana dimaksud dalam ayat (1) huruf b, melintasi seluruh WP.
- (4) Jaringan Drainase Tersier sebagaimana dimaksud dalam ayat (1) huruf c, melintasi seluruh WP.
- (5) Rencana jaringan drainase sebagaimana dimaksud pada ayat (1) digambarkan pada peta dengan skala 1:5000 sebagaimana tercantum dalam Lampiran II.I yang merupakan bagian tidak terpisahkan dari peraturan bupati ini.

Bagian Kesebelas  
Rencana Jaringan Prasarana Lainnya  
Pasal 14

- (1) Rencana jaringan prasarana lainnya sebagaimana dimaksud dalam pasal 4 ayat (1) huruf j, meliputi:
  - a. Jalur Evakuasi Bencana;
  - b. Tempat Evakuasi; dan
  - c. Jaringan Pejalan Kaki.
- (2) Jalur Evakuasi Bencana sebagaimana dimaksud dalam ayat (1) huruf a, melintasi seluruh WP.
- (3) Tempat evakuasi sebagaimana dimaksud dalam ayat (1) huruf b, meliputi:
  - a. Titik Kumpul; dan
  - b. Tempat Evakuasi Sementara.
- (4) Titik Kumpul sebagaimana dimaksud dalam ayat (3) huruf a, berada pada:
  - a. SWP I.A Blok I.A.1, Blok I.A.2, Blok I.A.4, dan Blok I.A.5; dan
  - b. SWP I.B Blok I.B.1 Blok I.B.2 dan Blok I.B.3.

- (5) Tempat Evakuasi Sementara sebagaimana dimaksud dalam ayat (3) huruf b, berada pada:
  - a. SWP I.A Blok I.A.3, Blok I.A.6; dan
  - b. SWP I.B Blok I.B.2, Blok I.B.3.
- (6) Jaringan Pejalan Kaki sebagaimana dimaksud dalam ayat (1) huruf c, melintasi SWP I.A.
- (7) Rencana jaringan prasarana lainnya sebagaimana dimaksud pada ayat (1) digambarkan pada peta dengan skala 1:5000 sebagaimana tercantum dalam lampiran II.J yang merupakan bagian tidak terpisahkan dari peraturan bupati ini.

BAB IV  
RENCANA POLA RUANG  
Bagian Kesatu  
Umum  
Pasal 15

- (1) Rencana pola ruang sebagaimana dimaksud pada pasal 2 ayat (1) huruf d meliputi:
  - a. Zona Lindung; dan
  - b. Zona Budi Daya.
- (2) Rencana pola ruang sebagaimana dimaksud dalam ayat (1) digambarkan dalam peta dengan ketelitian geometri dan ketelitian detail informasi skala 1:5.000 sebagaimana tercantum dalam Lampiran III yang merupakan bagian tidak terpisahkan dari Peraturan Bupati ini.

Bagian Kedua  
Zona Lindung  
Pasal 16

Zona lindung sebagaimana dimaksud pada pasal 15 ayat (1) huruf a meliputi:

- a. Zona Badan Air dengan kode BA;
- b. Zona Perlindungan Setempat dengan kode PS; dan
- c. Zona Ruang Terbuka Hijau dengan kode RTH.

Paragraf 1  
Zona Badan Air  
Pasal 17

Zona Badan Air dengan kode BA sebagaimana dimaksud dalam pasal 16 huruf a, seluas 78,54 (tujuh puluh delapan koma lima empat) Hektare, berada pada:

- a. SWP I.A Blok I.A.1, Blok I.A.2, Blok I.A.3, Blok I.A.4, Blok I.A.5, Blok I.A.6; dan
- b. SWP I.B Blok I.B.1, Blok I.B.2, Blok I.B.3.

Paragraf 2  
Zona Perlindungan Setempat  
Pasal 18

Zona Perlindungan Setempat dengan kode PS sebagaimana dimaksud dalam pasal 16 huruf b, seluas 72,89 (tujuh puluh dua koma delapan sembilan) Hektare, berada pada:

- a. SWP I.A Blok I.A.1, Blok I.A.2, Blok I.A.3, Blok I.A.4, Blok I.A.5, Blok I.A.6; dan
- b. SWP I.B Blok I.B.1, Blok I.B.2, Blok I.B.3.

Paragraf 3  
Zona Ruang Terbuka Hijau  
Pasal 19

- (1) Zona Ruang Terbuka Hijau dengan kode RTH sebagaimana dimaksud dalam pasal 16 huruf c, seluas 28,91 (dua puluh delapan koma sembilan satu) Hektare, meliputi:
  - a. Sub-Zona Taman Kelurahan dengan kode RTH-4;
  - b. Sub-Zona Taman RW dengan kode RTH-5;
  - c. Sub-Zona Pemakaman dengan kode RTH-7; dan
  - d. Sub-Zona Jalur Hijau dengan kode RTH-8.
- (2) Sub-Zona Taman Kelurahan dengan kode RTH-4 sebagaimana dimaksud pada ayat (1) huruf a, seluas 4,11 (empat koma satu satu) Hektare, berada pada:
  - a. SWP I.A Blok I.A.3; dan
  - b. SWP I.B Blok I.B.2, Blok I.B.3.
- (3) Sub-Zona Taman RW dengan kode RTH-5 sebagaimana dimaksud pada ayat (1) huruf b, seluas 1,33 (satu koma tiga tiga) Hektare berada pada:
  - a. SWP I.A Blok I.A.1, Blok I.A.2, Blok I.A.3; dan
  - b. SWP I.B Blok I.B.1, Blok I.B.3.
- (4) Sub-Zona Pemakaman dengan kode RTH-7 sebagaimana dimaksud pada ayat (1) huruf c, seluas 17,68 (tujuh belas koma enam delapan) Hektare berada pada:
  - a. SWP I.A Blok I.A.1, Blok I.A.2, Blok I.A.3, Blok I.A.4, Blok I.A.5, Blok I.A.6; dan
  - b. SWP I.B Blok I.B.1, Blok I.B.2, Blok I.B.3.
- (5) Sub Zona Jalur Hijau dengan kode RTH-8 sebagaimana dimaksud pada ayat (1) huruf d, seluas 5,78 (lima koma tujuh delapan) Hektare berada pada:
  - a. SWP I.A Blok I.A.1, Blok I.A.2, Blok I.A.3, Blok I.A.6; dan
  - b. SWP I.B Blok I.B.1, Blok I.B.2, Blok I.B.3.

Bagian Ketiga  
Zona Budi Daya  
Pasal 20

Zona Budi Daya sebagaimana dimaksud dalam pasal 15 ayat (1) huruf b, meliputi:

- a. Zona Badan Jalan dengan kode BJ;
- b. Zona Pertanian dengan kode P;
- c. Zona Pembangkitan Tenaga Listrik dengan kode PTL;

- d. Zona Kawasan Peruntukan Industri dengan kode KPI;
- e. Zona Perumahan dengan kode R;
- f. Zona Sarana Pelayanan Umum dengan kode SPU;
- g. Zona Perdagangan dan Jasa dengan kode K;
- h. Zona Perkantoran dengan kode KT;
- i. Zona Pengelolaan Persampahan dengan kode PP;
- j. Zona Transportasi dengan kode TR; dan
- k. Zona Pertahanan dan Keamanan dengan kode HK.

Paragraf 1  
Zona Badan Jalan  
Pasal 21

Zona Badan Jalan dengan kode BJ sebagaimana dimaksud dalam pasal 20 huruf a, seluas 46,03 (empat puluh enam koma nol tiga) Hektare berada pada:

- a. SWP I.A Blok I.A.1, Blok I.A.2, Blok I.A.3, Blok I.A.4, Blok I.A.5, Blok I.A.6; dan
- b. SWP I.B Blok I.B.1, Blok I.B.2, Blok I.B.3.

Paragraf 2  
Zona Pertanian  
Pasal 22

- (1) Zona Pertanian dengan kode P sebagaimana dimaksud dalam pasal 20 huruf b, seluas 1.611,64 (seribu enam ratus sebelas koma enam empat) Hektare, meliputi:
  - a. Sub-zona Tanaman Pangan dengan kode P-1;
  - b. Sub-zona Hortikultura dengan kode P-2;
  - c. Sub-zona Perkebunan dengan kode P-3; dan
  - d. Sub-zona Peternakan dengan kode P-4.
- (2) Sub-zona Tanaman Pangan dengan kode P-1 sebagaimana dimaksud dalam ayat (1) huruf a seluas 1.601,86 (seribu enam ratus satu koma delapan enam) Hektare berada pada:
  - a. SWP I.A Blok I.A.1, Blok I.A.2, Blok I.A.3, Blok I.A.4, Blok I.A.5, Blok I.A.6; dan
  - b. SWP I.B Blok I.B.1, Blok I.B.2, Blok I.B.3.
- (3) Sub-zona Hortikultura dengan kode P-2 sebagaimana dimaksud dalam ayat (1) huruf b seluas 3,45 (tiga koma empat lima) Hektare berada pada:
  - a. SWP I.A Blok I.A.6; dan
  - b. SWP I.B Blok I.B.1, Blok I.B.2, Blok I.B.3.
- (4) Sub-zona Perkebunan dengan kode P-3 sebagaimana dimaksud dalam ayat (1) huruf c seluas 5,68 (lima koma enam delapan) Hektare berada pada SWP I.B Blok I.B.1.
- (5) Sub-zona Peternakan dengan kode P-4 sebagaimana dimaksud dalam ayat (1) huruf d seluas 0,65 (nol koma enam lima) Hektare berada pada SWP I.B Blok I.B.2, Blok I.B.3.

Paragraf 3  
Zona Pembangkitan Tenaga Listrik  
Pasal 23

Zona Pembangkitan Tenaga Listrik dengan kode PTL sebagaimana dimaksud dalam pasal 20 huruf c, seluas 3,41 (tiga koma empat satu) Hektare berada pada SWP I.B Blok I.B.1.

Paragraf 4  
Zona Kawasan Peruntukan Industri  
Pasal 24

Zona Kawasan Peruntukan Industri dengan kode KPI sebagaimana dimaksud dalam pasal 20 huruf d, seluas 301,79 (tiga ratus satu koma tujuh sembilan) Hektare berada pada:

- a. SWP I.A Blok I.A.1, Blok I.A.3, Blok I.A.4, Blok I.A.5; dan
- b. SWP I.B Blok I.B.1, Blok I.B.2.

Paragraf 5  
Zona Perumahan  
Pasal 25

- (1) Zona Perumahan dengan kode R sebagaimana dimaksud dalam pasal 20 huruf e, seluas 539,14 (lima ratus tiga puluh sembilan koma satu empat) Hektare, meliputi:
  - a. Sub-zona Perumahan Kepadatan Tinggi dengan kode R-2; dan
  - b. Sub-zona Perumahan Kepadatan Sedang dengan kode R-3.
- (2) Sub-zona Perumahan Kepadatan Tinggi dengan kode R-2 sebagaimana dimaksud dalam ayat (1) huruf a, seluas 205,39 (dua ratus lima koma tiga sembilan) Hektare berada pada:
  - a. SWP I.A Blok I.A.1, Blok I.A.2, Blok I.A.3, Blok I.A.4; dan
  - b. SWP I.B Blok I.B.1.
- (3) Sub zona perumahan kepadatan sedang dengan kode R-4 sebagaimana dimaksud dalam ayat (1) huruf b, seluas 333,74 (tiga ratus tiga puluh tiga koma tujuh empat) Hektare berada pada:
  - a. SWP I.A Blok I.A.1, Blok I.A.2, Blok I.A.3, Blok I.A.4, Blok I.A.5, Blok I.A.6; dan
  - b. SWP I.B Blok I.B.1, Blok I.B.2, dan Blok I.B.3.

Paragraf 6  
Zona Sarana Pelayanan Umum  
Pasal 26

- (1) Zona sarana pelayanan umum dengan kode SPU sebagaimana dimaksud dalam Pasal 20 huruf f, seluas 40,60 (empat puluh satu koma enam nol) Hektare, meliputi:
  - a. Sub-zona SPU Skala Kota dengan kode SPU-1;
  - b. Sub-zona SPU Skala Kecamatan dengan kode SPU-2;
  - c. Sub-zona SPU Skala Kelurahan dengan kode SPU-3; dan

- d. Sub-zona SPU Skala RW dengan kode SPU-4.
- (2) Sub-zona SPU Skala Kota dengan kode SPU-1 sebagaimana dimaksud dalam ayat (1) huruf a, seluas 28,25 (dua puluh delapan koma dua lima) Hektare berada pada:
  - a. SWP I.A Blok I.A.1, Blok I.A.2, Blok I.A.3, Blok I.A.4, Blok I.A.6; dan
  - b. SWP I.B Blok I.B.1.
- (3) Sub-zona SPU Skala Kecamatan dengan kode SPU-2 sebagaimana dimaksud dalam ayat (1) huruf b, seluas 3,10 (tiga koma satu nol) Hektare berada pada:
  - a. SWP I.A Blok I.A.1, Blok I.A.2, Blok I.A.3; dan
  - b. SWP I.B Blok I.B.1.
- (4) Sub-zona SPU Skala Kelurahan dengan kode SPU-3 sebagaimana dimaksud dalam ayat (1) huruf c, seluas 8,61 (delapan koma enam satu) Hektare berada pada:
  - a. SWP I.A Blok I.A.1, Blok I.A.2, Blok I.A.3, Blok I.A.4, Blok I.A.5, Blok I.A.6; dan
  - b. SWP I.B Blok I.B.1, Blok I.B.2, Blok I.B.3.
- (5) Sub-zona SPU Skala RW dengan kode SPU-4 dengan kode SPU-4 sebagaimana dimaksud dalam ayat (1) huruf d, seluas 0,65 (nol koma enam lima) Hektare berada pada:
  - a. SWP I.A Blok I.A.1, Blok I.A.4, Blok I.A.5; dan
  - b. SWP I.B Blok I.B.1, Blok I.B.2, Blok I.B.3.

#### Paragraf 7

#### Zona Perdagangan dan Jasa

#### Pasal 27

- (1) Zona Perdagangan dan Jasa dengan kode K sebagaimana dimaksud dalam pasal 20 huruf g, seluas 68,25 (enam puluh delapan koma dua lima) Hektare, meliputi:
  - a. Sub-zona Perdagangan dan Jasa Skala Kota dengan kode K-1;
  - b. Sub-zona Perdagangan dan Jasa Skala WP dengan kode K-2; dan
  - c. Sub-zona Perdagangan dan Jasa Skala SWP dengan kode K-3.
- (2) Sub-zona Perdagangan dan Jasa Skala Kota dengan kode K-1 sebagaimana dimaksud dalam ayat (1) huruf a, seluas 12,07 (dua belas koma nol tujuh) Hektare berada pada SWP I.A Blok I.A.1, Blok I.A.3, Blok I.A.4.
- (3) Sub-zona Perdagangan dan Jasa Skala WP dengan kode K-2 sebagaimana dimaksud dalam ayat (1) huruf b, seluas 14,78 (empat belas koma tujuh delapan) Hektare berada pada SWP I.A Blok I.A.1, Blok I.A.3, Blok I.A.4, Blok I.A.5, Blok I.A.6.

- (4) Sub-zona Perdagangan dan Jasa Skala SWP dengan kode K-3 sebagaimana dimaksud dalam ayat (1) huruf c, seluas 41,39 (empat puluh satu koma tiga sembilan) Hektare berada pada:
- a. SWP I.A Blok I.A.1, Blok I.A.2, Blok I.A.4; dan
  - b. SWP I.B Blok I.B.1, Blok I.B.2.

#### Paragraf 8

#### Zona Perkantoran

#### Pasal 28

Zona Perkantoran dengan kode KT sebagaimana dimaksud dalam pasal 20 huruf h, seluas 16,09 (enam belas koma nol sembilan) Hektare berada pada:

- a. SWP I.A Blok I.A.1, Blok I.A.2, Blok I.A.3, Blok I.A.4, Blok I.A.5, Blok I.A.6; dan
- b. SWP I.B Blok I.B.1, Blok I.B.2, Blok I.B.3.

#### Paragraf 9

#### Zona Pengelolaan Persampahan

#### Pasal 29

Zona Pengelolaan Persampahan dengan kode PP sebagaimana dimaksud dalam pasal 20 huruf i, seluas 0,51 (nol koma lima satu) Hektare berada pada SWP I.A Blok I.A.1, dan Blok I.A.3.

#### Paragraf 10

#### Zona Transportasi

#### Pasal 30

Zona Transportasi dengan kode TR sebagaimana dimaksud dalam pasal 20 huruf j, seluas 3,09 (tiga koma nol sembilan) Hektare berada pada SWP I.A Blok I.A.1

#### Paragraf 11

#### Zona Pertahanan dan Keamanan (HK)

#### Pasal 31

Zona Pertahanan dan Keamanan dengan kode HK sebagaimana dimaksud dalam pasal 20 huruf k, seluas 0,92 (nol koma sembilan dua) Hektare, meliputi:

- a. Koramil 0814/06 Ploso berada pada SWP I.A Blok I.A.1; dan
- b. Resor Jombang Sektor Ploso berada pada SWP I.A Blok I.A.1.

BAB V  
KETENTUAN PEMANFAATAN RUANG  
Bagian Kesatu  
Umum  
Pasal 32

- (1) Ketentuan pemanfaatan ruang sebagaimana dimaksud dalam Pasal 2 ayat (1) huruf e, merupakan acuan untuk mewujudkan rencana struktur ruang, rencana pola ruang.
- (2) Ketentuan pemanfaatan ruang sebagaimana dimaksud pada ayat (1), meliputi:
  - a. Konfirmasi Kesesuaian Kegiatan Pemanfaatan Ruang; dan
  - b. program prioritas pemanfaatan ruang.

Bagian Kedua  
Kesesuaian Kegiatan Pemanfaatan Ruang  
Pasal 33

- (1) Konfirmasi Kesesuaian Kegiatan Pemanfaatan Ruang WP Ploso sebagaimana dimaksud dalam Pasal 32 ayat (2) huruf a dilaksanakan sesuai dengan ketentuan peraturan perundangan-undangan yang berlaku.
- (2) Kesesuaian kegiatan pemanfaatan ruang sebagaimana dimaksud pada ayat (1) menjadi pertimbangan dalam pelaksanaan revisi RDTR.

Bagian Ketiga  
Program Prioritas Pemanfaatan Ruang  
Pasal 34

- (1) Program prioritas pemanfaatan ruang sebagaimana dimaksud dalam pasal 32 ayat (2) huruf b merupakan upaya mewujudkan RDTR WP Ploso berupa bentuk program pengembangan dalam jangka perencanaan lima tahunan sampai dengan akhir tahun perencanaan.
- (2) Program Prioritas Pemanfaatan Ruang sebagaimana dimaksud pada ayat (1), meliputi:
  - a. indikasi program prioritas pemanfaatan ruang;
  - b. lokasi;
  - c. sumber pendanaan;
  - d. instansi pelaksana; dan
  - e. waktu dan tahapan pelaksanaan.
- (3) Program prioritas sebagaimana dimaksud pada ayat (2) huruf a, meliputi:
  - a. program perwujudan rencana struktur ruang; dan
  - b. program perwujudan rencana pola ruang.

- (4) Lokasi program perwujudan pemanfaatan ruang sebagaimana dimaksud pada ayat (2) huruf b, merupakan tempat program pemanfaatan ruang akan dilaksanakan di blok dalam SWP.
- (5) Sumber pendanaan sebagaimana dimaksud pada ayat (2) huruf c, terdiri atas:
  - a. Anggaran Pendapatan dan Belanja Negara (APBN);
  - b. Anggaran Pendapatan dan Belanja Daerah (APBD) Provinsi Jawa Timur;
  - c. Anggaran Pendapatan dan Belanja Daerah (APBD) Kabupaten Jombang;
  - d. swasta;
  - e. masyarakat; dan/atau
  - f. sumber lain yang sah dan tidak mengikat sesuai dengan ketentuan peraturan perundang-undangan.
- (6) Instansi Pelaksana sebagaimana dimaksud pada ayat (2) huruf d, terdiri atas:
  - a. Pemerintah;
  - b. Pemerintah Provinsi;
  - c. Pemerintah Kabupaten;
  - d. Masyarakat; dan/atau
  - e. Swasta.
- (7) Waktu dan tahapan pelaksanaan sebagaimana pada ayat (2) huruf e, terdapat 5 (lima) tahapan, terdiri dari:
  - a. Program Jangka Menengah – 1 (PJM – 1) tahun 2025-2029;
  - b. Program Jangka Menengah – 2 (PJM – 2) tahun 2030-2034;
  - c. Program Jangka Menengah – 3 (PJM – 3) tahun 2035-2039;
  - d. Program Jangka Menengah – 4 (PJM – 4) tahun 2040-2044; dan
  - e. Program Jangka Menengah – 5 (PJM – 5) tahun 2045.
- (8) Program Pemanfaatan Ruang Prioritas sebagaimana dimaksud pada ayat (1) disusun berdasarkan indikasi program utama 5 (lima) tahunan dan tercantum dalam Lampiran IV yang merupakan bagian tidak terpisahkan dari Peraturan Bupati ini.

BAB VI  
PERATURAN ZONASI  
Bagian Kesatu  
Umum  
Pasal 35

- (1) Peraturan Zonasi sebagaimana dimaksud dalam pasal 2 ayat (1) huruf f, berfungsi sebagai:
  - a. perangkat operasional pengendalian pemanfaatan ruang;
  - b. acuan dalam pemberian rekomendasi kesesuaian kegiatan pemanfaatan ruang termasuk di dalamnya pemanfaatan ruang udara dan pemanfaatan ruang di bawah tanah;
  - c. acuan dalam pemberian insentif dan disinsentif;
  - d. acuan dalam pengenaan sanksi; dan

- e. rujukan teknis dalam pengembangan atau pemanfaatan lahan dan penetapan lokasi investasi.
- (2) Peraturan zonasi sebagaimana dimaksud pada ayat (1), meliputi:
- a. Aturan Dasar (materi wajib); dan
  - b. Teknik Pengaturan Zonasi.
- (3) Aturan dasar (materi wajib) sebagaimana dimaksud pada ayat (2) huruf a, terdiri atas:
- a. Ketentuan kegiatan dan penggunaan lahan;
  - b. Ketentuan intensitas pemanfaatan ruang;
  - c. Ketentuan tata bangunan;
  - d. Ketentuan prasarana dan sarana minimal;
  - e. Ketentuan khusus; dan
  - f. Ketentuan pelaksanaan.
- (4) Aturan Dasar sebagaimana dimaksud pada ayat (3) mengatur zona yang terdiri dari:
- a. Zona Lindung; dan
  - b. Zona Budi Daya.
- (5) Zona lindung sebagaimana dimaksud pada ayat (4) huruf a, berupa Zona Lindung, terdiri dari:
- a. Zona Badan Air dengan kode BA;
  - b. Zona Perlindungan Setempat dengan kode PS;
  - c. Zona Ruang Terbuka Hijau dengan kode RTH, meliputi:
    - 1. Sub-zona Taman Kelurahan dengan kode RTH-4;
    - 2. Sub-zona Pemakaman dengan kode RTH-7; dan
    - 3. Sub-zona Jalur Hijau dengan kode RTH-8.
- (6) Zona Budi Daya sebagaimana dimaksud pada ayat (4) huruf b, terdiri dari:
- a. Zona Badan Jalan dengan kode BJ;
  - b. Zona Pertanian dengan kode P, meliputi:
    - 1. Sub-zona Tanaman Pangan dengan kode P-1;
    - 2. Sub-zona Hortikultura dengan kode P-2;
    - 3. Sub-zona Perkebunan dengan kode P-3; dan
    - 4. Sub-zona Peternakan dengan kode P-4.
  - c. Zona Pembangkitan Tenaga Listrik dengan kode PTL;
  - d. Zona Kawasan Peruntukan Industri dengan kode KPI;
  - e. Zona Perumahan dengan kode R, meliputi:
    - 1. Sub-zona Perumahan Kepadatan Tinggi dengan kode R-2; dan
    - 2. Sub-zona Perumahan Kepadatan Sedang dengan kode R-3.
  - f. Zona Sarana Pelayanan Umum dengan kode SPU, meliputi:
    - 1. Sub-zona SPU Skala Kota dengan kode SPU-1;
    - 2. Sub-zona SPU Skala Kecamatan dengan kode SPU-2;
    - 3. Sub-zona SPU Skala Kelurahan dengan kode SPU-3; dan
    - 4. Sub-zona SPU Skala RW dengan kode SPU-4.

- g. Zona Perdagangan dan Jasa dengan kode K, meliputi:
    - 1. Sub-zona Perdagangan dan Jasa Skala Kota dengan kode K-1;
    - 2. Sub-zona Perdagangan dan Jasa Skala WP dengan kode K-2; dan
    - 3. Sub-zona Perdagangan dan Jasa Skala SWP dengan kode K-3.
  - h. Zona Perkantoran dengan kode KT;
  - i. Zona Pengelolaan Persampahan dengan kode PP;
  - j. Zona Transportasi dengan kode TR; dan
  - k. Zona Pertahanan dan Keamanan dengan kode HK.
- (7) Teknik Pengaturan Zonasi sebagaimana dimaksud pada ayat (2) huruf b berupa Teknik Pengaturan Zonasi Lainnya.

Bagian Kedua  
Ketentuan Kegiatan dan Penggunaan Lahan  
Pasal 36

- (1) Ketentuan kegiatan dan penggunaan lahan sebagaimana dimaksud dalam pasal 35 ayat (3) huruf a berbentuk matriks ketentuan kegiatan dan penggunaan lahan (ITBX).
- (2) Matriks kegiatan dan penggunaan lahan sebagaimana dimaksud pada ayat (1), meliputi:
  - a. kegiatan diperbolehkan/diizinkan dengan kode I;
  - b. kegiatan diizinkan terbatas dengan kode T;
  - c. kegiatan diizinkan bersyarat dengan kode B; dan
  - d. kegiatan tidak diizinkan dengan kode X.
- (3) Kegiatan diperbolehkan/diizinkan dengan kode I sebagaimana dimaksud pada ayat (2) huruf a, yaitu diizinkan secara langsung sesuai peraturan perundang – undangan.
- (4) Kegiatan bersyarat secara terbatas dengan kode T sebagaimana dimaksud pada ayat (2) huruf b, terdiri atas:
  - a. Kegiatan Terbatas 1 atau disingkat T1 berupa kegiatan dan penggunaan lahan dibatasi dengan pembatasan waktu dan pengoperasian sesuai dengan ketentuan instansi terkait;
  - b. Kegiatan Terbatas 2 atau disingkat T2 berupa kegiatan dan penggunaan lahan dibatasi dengan pembatasan luas sebesar 20% (dua puluh persen) pada suatu kegiatan di luar zona/sub-zona di dalam sebuah kaveling/persil;
  - c. Kegiatan Terbatas 3 atau disingkat T3 berupa kegiatan dan penggunaan lahan dibatasi dengan pembatasan jumlah pemanfaatan, Jumlah pemanfaatan di luar zona/sub zona maksimal 20% (dua puluh persen) untuk mencegah dominasi kegiatan; dan
  - d. Kegiatan Terbatas 4 atau disingkat T4 berupa kegiatan dan penggunaan lahan dibatasi hanya untuk Kegiatan industri kecil yang tidak menimbulkan gangguan terhadap lingkungan dan/atau menghasilkan limbah bahan beracun dan berbahaya (B3).

- (5) Kegiatan bersyarat tertentu dengan kode B sebagaimana dimaksud pada ayat (2) huruf c, terdiri atas:
  - a. Kegiatan Bersyarat 1 atau disingkat B1 berupa mendapatkan rekomendasi/persetujuan dari Kementerian/Lembaga/Pemerintah Provinsi/Pemerintah Daerah/Intansi terkait sesuai dengan kewenangannya;
  - b. Kegiatan Bersyarat 2 atau disingkat B2 berupa melengkapi dengan prasarana/sarana/ketentuan lainnya yang dipersyaratkan dalam peraturan sektoral yang berlaku;
- (6) Kegiatan tidak diizinkan dengan kode X sebagaimana dimaksud pada ayat (2) huruf d, yaitu kegiatan memiliki sifat tidak sesuai dengan peruntukan lahan yang direncanakan dan dapat menimbulkan dampak yang cukup besar bagi lingkungan di sekitarnya.
- (7) Ketentuan kegiatan dan penggunaan lahan sebagaimana dimaksud pada ayat (1) tercantum dalam Lampiran V yang merupakan bagian tidak terpisahkan dari Peraturan Bupati ini.
- (8) Dalam hal jenis kegiatan tidak termuat di dalam ketentuan kegiatan dan penggunaan lahan sebagaimana dimaksud pada V, Bupati menetapkan jenis kegiatan dimaksud setelah mendapatkan pertimbangan dari Forum Penataan Ruang Kabupaten Jombang.

## Paragraf 2

### Ketentuan Intensitas Pemanfaatan Ruang Pasal 37

- (1) Ketentuan intensitas pemanfaatan ruang sebagaimana dimaksud dalam Pasal 35 ayat (3) huruf b berisi ketentuan mengenai besaran pembangunan yang diperbolehkan yang meliputi:
  - a. KDB maksimum;
  - b. KLB maksimum;
  - c. KDH minimum;
  - d. Luas kaveling minimum; dan
  - e. KTB maksimum.
- (2) Luas kaveling minimum sebagaimana dimaksud pada ayat (1) huruf d ditetapkan pada zona perumahan, terdiri atas:
  - a. Luas kaveling minimum pada sub-zona rumah kepadatan tinggi dengan kode (R-2) seluas 60 (enam puluh) meter persegi; dan
  - b. Luas kaveling minimum pada sub-zona rumah kepadatan sedang dengan kode (R-3) seluas 72 (tujuh puluh dua) meter persegi.
- (3) Luas kaveling minimum pada sub-zona rumah kepadatan sedang dengan kode (R-3) sebagaimana dimaksud ayat (2) huruf b seluas 60 (enam puluh) meter persegi untuk masyarakat berpenghasilan rendah.

- (4) Luas Kaveling minimum sebagaimana dimaksud pada ayat (2) hanya berlaku untuk perencanaan permukiman formal yang baru.
- (5) Luas Kaveling minimum sebagaimana dimaksud pada ayat (2) terhadap lahan atau bangunan eksisting diatur sesuai peraturan perundang-undangan.
- (6) Ketentuan intensitas pemanfaatan ruang sebagaimana dimaksud pada ayat (1) berdasarkan zona pada tabel ketentuan intensitas pemanfaatan ruang WP Ploso sebagaimana tercantum dalam Lampiran VI yang merupakan bagian tidak terpisahkan dari Peraturan Bupati ini.

Paragraf 3  
Ketentuan Tata Bangunan  
Pasal 38

- (1) Ketentuan tata bangunan sebagaimana dimaksud dalam pasal 35 ayat (3) huruf c, meliputi:
  - a. Tinggi Bangunan maksimum;
  - b. Garis Sempadan Bangunan minimum;
  - c. Jarak Bebas Antar Bangunan minimum; dan
  - d. Jarak Bebas Samping minimum.
- (2) Ketentuan tata bangunan sebagaimana dimaksud pada ayat (1) berdasarkan zona pada WP Ploso sebagaimana tercantum dalam Lampiran VII yang merupakan bagian tidak terpisahkan dari Peraturan Bupati ini.

Paragraf 4  
Ketentuan Prasarana dan Sarana Minimal  
Pasal 39

- (1) Ketentuan prasarana dan sarana minimal sebagaimana dimaksud dalam pasal 35 ayat (3) huruf d, terdiri atas:
  - a. Jaringan pejalan kaki;
  - b. Ruang terbuka hijau;
  - c. Ruang terbuka non hijau;
  - d. Utilitas perkotaan;
  - e. Prasarana lingkungan;
  - f. Fasilitas pendukung; dan
  - g. Saluran irigasi teknis.
- (2) Setiap zona atau sub-zona, kegiatan dan/atau bidang kepemilikan tanah yang terdapat saluran irigasi teknis sebagaimana dimaksud pada ayat (1) huruf f dalam proses pembangunan harus menjaga saluran irigasi teknis dan/atau ekosistem pertanian tanaman pangan disekitarnya sesuai dengan ketentuan peraturan perundang-undangan.
- (3) Ketentuan Prasarana dan sarana minimal sebagaimana dimaksud pada ayat (1) WP Ploso sebagaimana tercantum dalam Lampiran VIII yang merupakan bagian tidak terpisahkan dari Peraturan Bupati ini.

Paragraf 5  
Ketentuan Khusus  
Pasal 40

- (1) Ketentuan Khusus sebagaimana dimaksud dalam pasal 35 ayat (3) huruf e, merupakan ketentuan yang mengatur pemanfaatan kegiatan dan penggunaan lahan pada zona dan atau sub-zona yang memiliki fungsi khusus dan terjadi pertampalan atau overlay dengan fungsi zona dan atau sub-zona peruntukan lainnya.
- (2) Ketentuan Khusus sebagaimana dimaksud dalam ayat (1), meliputi:
  - a. Lahan Pertanian Pangan Berkelanjutan (LP2B);
  - b. kawasan rawan bencana;
  - c. tempat evakuasi bencana;
  - d. kawasan resapan air; dan
  - e. kawasan sempadan.
- (3) Lahan Pertanian Pangan Berkelanjutan (LP2B) sebagaimana dimaksud pada ayat (2) huruf a, seluas 1.478,73 (seribu empat ratus tujuh puluh delapan koma tujuh tiga) Hektare, dengan ketentuan:
  - a. dilarang mengalihfungsikan lahan pertanian pangan berkelanjutan selain untuk kegiatan pertanian maupun kegiatan lain yang mendukung fungsi lindung;
  - b. pengalihfungsian lahan pada Lahan Pertanian Pangan Berkelanjutan untuk kepentingan umum hanya dapat dilakukan dengan syarat dilakukan kajian kelayakan strategis, disusun rencana alih fungsi lahan, dibebaskan kepemilikan haknya dari pemilik, dan disediakan lahan pengganti terhadap Lahan Pertanian Pangan Berkelanjutan yang dialihfungsikan;
  - c. dalam hal terjadi bencana sehingga pengalihan fungsi lahan untuk infrastruktur tidak dapat ditunda, maka alih fungsi lahan tetap dapat dilakukan tanpa dilakukan kajian kelayakan strategis dan tanpa disusun rencana alih fungsi lahan, namun lahan tersebut harus tetap dilakukan pembebasan kepemilikan haknya dari pemilik dan disediakan lahan pengganti terhadap Lahan Pertanian Pangan Berkelanjutan yang dialihfungsikan; dan
  - d. dalam hal terdapat penyesuaian LP2B dan LCP2B yang sudah ditetapkan menjadi peraturan perundang-undangan, maka penyelenggaraan penataan ruang Daerah menyesuaikan dengan perubahan tersebut sesuai dengan ketentuan peraturan perundang-undangan.
- (4) Kawasan rawan bencana sebagaimana dimaksud dalam pasal 40 ayat (2) huruf b, seluas 2.540,82 (dua ribu lima ratus empat puluh delapan dua) Hektare, meliputi:
  - a. Kawasan rawan bencana banjir tingkat tinggi;
  - b. Kawasan rawan bencana gempa bumi tingkat tinggi;
  - c. Kawasan rawan bencana likuefaksi tingkat sedang;
  - d. Kawasan rawan bencana banjir tingkat tinggi dan rawan bencana gempa bumi tingkat tinggi;

- e. Kawasan rawan bencana banjir tingkat tinggi dan rawan bencana likuefaksi tingkat sedang;
  - f. Kawasan rawan bencana gempa bumi tingkat tinggi dan rawan bencana likuefaksi tingkat sedang; dan
  - g. Kawasan rawan bencana banjir tingkat tinggi, rawan bencana gempa bumi tingkat tinggi, dan rawan bencana likuefaksi tingkat sedang.
- (5) Kawasan rawan bencana banjir tingkat tinggi sebagaimana dimaksud dalam ayat (4) huruf a, seluas 157,23 (saratus lima puluh tujuh koma dua tiga) Hektare, dengan ketentuan:
- a. penyediaan penanda/signage jalur evakuasi dan titik kumpul;
  - b. tidak boleh ada kegiatan yang menghambat jalur evakuasi;
  - c. lebar jalan minimum 3 meter untuk kendaraan pengangkut evakuasi bencana;
  - d. penyediaan dan pengembangan RTH publik maupun privat pada kawasan perkantoran;
  - e. menyediakan lubang biopori sebagai upaya meningkatkan daya resap air hujan ke dalam tanah sehingga mampu mengurangi resiko banjir akibat meluapnya air hujan; dan
  - f. membangun jaringan drainase dengan konstruksi yang sesuai standar dan kebutuhan minimal serta terintegrasi dengan jaringan drainase di WP.
- (6) Kawasan rawan bencana gempa bumi tingkat tinggi sebagaimana dimaksud dalam ayat (4) huruf b, seluas 55,52 (lima puluh lima koma lima dua) Hektare, dengan ketentuan:
- a. penyediaan penanda/signage jalur evakuasi dan titik kumpul;
  - b. tidak boleh ada kegiatan yang menghambat jalur evakuasi;
  - c. lebar jalan minimum 3 meter untuk kendaraan pengangkut evakuasi bencana;
  - d. bangunan harus dibangun dengan konstruksi tahan gempa/getaran;
  - e. memastikan perkuatan bangunan dengan mengikuti standar kualitas bangunan;
  - f. pembangunan fasilitas umum dengan standar yang tinggi; dan
  - g. memastikan kekuatan bangunan-bangunan vital yang telah ada.
- (7) Kawasan rawan bencana likuefaksi tingkat sedang sebagaimana dimaksud dalam ayat (4) huruf c, seluas 95,66 (sembilan puluh lima koma enam enam) Hektare, dengan ketentuan:
- a. rencana pola ruang yang berada pada zona likuefaksi disyaratkan untuk pembangunan baru harus mengikuti standar yang berlaku; dan
  - b. rencana pola ruang yang berada pada zona likuefaksi disyaratkan intensitas pemanfaatan ruangnya rendah.

- (8) Kawasan rawan bencana banjir tingkat tinggi dan rawan bencana gempa bumi tingkat tinggi sebagaimana dimaksud dalam ayat (4) huruf d, seluas 60,45 (enam puluh koma empat lima) Hektare, dengan ketentuan:
- a. penyediaan penanda/signage jalur evakuasi dan titik kumpul;
  - b. tidak boleh ada kegiatan yang menghambat jalur evakuasi;
  - c. lebar jalan minimum 3 meter untuk kendaraan pengangkut evakuasi bencana;
  - d. penyediaan dan pengembangan RTH publik maupun privat pada kawasan perkantoran;
  - e. menyediakan lubang biopori sebagai upaya meningkatkan daya resap air hujan ke dalam tanah sehingga mampu mengurangi resiko banjir akibat meluapnya air hujan;
  - f. membangun jaringan drainase dengan konstruksi yang sesuai standar dan kebutuhan minimal serta terintegrasi dengan jaringan drainase di WP;
  - g. bangunan harus dibangun dengan konstruksi tahan gempa/getaran;
  - h. memastikan kekuatan bangunan dengan mengikuti standar kualitas bangunan;
  - i. pembangunan fasilitas umum dengan standar yang tinggi; dan
  - j. memastikan kekuatan bangunan-bangunan vital yang telah ada.
- (9) Kawasan rawan bencana banjir tingkat tinggi dan rawan bencana likuefaksi tingkat sedang sebagaimana dimaksud dalam ayat (4) huruf e, seluas 741,03 (tujuh ratus empat puluh satu koma nol tiga) Hektare, dengan ketentuan:
- a. konstruksi jalan yang sesuai agar air hujan mengalir menuju ke drainase primer;
  - b. pengembangan saluran drainase yang terintegrasi di sepanjang jalan.
  - c. pengembangan infrastruktur pengendali banjir;
  - d. rencana pola ruang yang berada pada zona likuefaksi disyaratkan untuk pembangunan baru harus mengikuti standar yang berlaku;
  - e. rencana pola ruang yang berada pada zona likuefaksi disyaratkan intensitas pemanfaatan ruangnya rendah;
  - f. menyediakan sumur resapan sebagai upaya menampung air hujan dan meresapkannya ke dalam tanah;
  - g. membangun jaringan drainase dengan konstruksi yang sesuai standar dan kebutuhan minimal serta terintegrasi dengan jaringan drainase di WP;
  - h. penyediaan RTH minimal sebesar 15%;
  - i. menyediakan lubang biopori sebagai upaya meningkatkan daya resap air hujan ke dalam tanah sehingga mampu mengurangi resiko banjir akibat meluapnya air hujan; dan

- j. perlu dilakukan rekayasa teknis di kawasan banjir berupa pembuatan saluran drainase yang terintegrasi dengan pembangunan jalan.
- (10) Kawasan rawan bencana gempa bumi tingkat tinggi dan rawan bencana likuefaksi tingkat sedang sebagaimana dimaksud dalam ayat (4) huruf f, seluas 543,60 (lima ratus empat puluh tiga koma enam nol) Hektare, dengan ketentuan:
- a. rencana pola ruang yang berada pada zona likuefaksi disyaratkan untuk pembangunan baru harus mengikuti standar yang berlaku;
  - b. rencana pola ruang yang berada pada zona likuefaksi disyaratkan intensitas pemanfaatan ruangnya rendah;
  - c. penyediaan penanda/signage jalur evakuasi dan titik kumpul;
  - d. tidak boleh ada kegiatan yang menghambat jalur evakuasi;
  - e. lebar jalan minimum 3 meter untuk kendaraan pengangkut evakuasi bencana;
  - f. bangunan harus dibangun dengan konstruksi tahan gempa/getaran;
  - g. memastikan perkuatan bangunan dengan mengikuti standar kualitas bangunan;
  - h. pembangunan fasilitas umum dengan standar yang tinggi;
  - i. memastikan kekuatan bangunan-bangunan vital yang telah ada; dan
  - j. merencanakan penempatan permukiman untuk mengurangi tingkat kepadatan hunian di daerah rawan bencana.
- (11) Kawasan rawan bencana banjir tingkat tinggi, rawan bencana gempa bumi tingkat tinggi, dan rawan bencana likuefaksi tingkat sedang sebagaimana dimaksud dalam ayat (4) huruf g, seluas 887,34 (delapan ratus delapan puluh tujuh koma tiga empat) Hektare, dengan ketentuan:
- a. penyediaan penanda/signage jalur evakuasi dan titik kumpul;
  - b. tidak boleh ada kegiatan yang menghambat jalur evakuasi;
  - c. lebar jalan minimum 3 meter untuk kendaraan pengangkut evakuasi bencana;
  - d. penyediaan dan pengembangan RTH publik maupun privat pada kawasan permukiman;
  - e. penyediaan dan pengembangan RTH privat pada sarana pelayanan umum;
  - f. menyediakan lubang biopori sebagai upaya meningkatkan daya resap air hujan ke dalam tanah sehingga mampu mengurangi resiko banjir akibat meluapnya air hujan;
  - g. membangun jaringan drainase dengan konstruksi yang sesuai standar dan kebutuhan minimal serta terintegrasi dengan jaringan drainase di WP;
  - h. rencana pola ruang yang berada pada zona likuefaksi disyaratkan untuk pembangunan baru harus mengikuti standar yang berlaku;

- i. rencana pola ruang yang berada pada zona likuefaksi disyaratkan intensitas pemanfaatan ruangnya rendah;
  - j. bangunan harus dibangun dengan konstruksi tahan gempa/getaran;
  - k. memastikan kekuatan bangunan dengan mengikuti standar kualitas bangunan;
  - l. pembangunan fasilitas umum dengan standar yang tinggi;
  - m. memastikan kekuatan bangunan-bangunan vital yang telah ada; dan
  - n. merencanakan penempatan permukiman untuk mengurangi tingkat kepadatan hunian di daerah rawan bencana.
- (12) Tempat evakuasi bencana sebagaimana dimaksud dalam pasal 40 ayat (2) huruf c, berupa tempat evakuasi sementara seluas 2,13 (dua koma satu tiga) Hektare, dengan ketentuan:
- a. penyediaan penanda/signage jalur evakuasi dan titik kumpul;
  - b. tidak boleh ada kegiatan yang menghambat jalur evakuasi;
  - c. lebar jalan minimum 3 meter untuk kendaraan pengangkut evakuasi bencana; dan
  - d. bangunan tempat evakuasi bencana memiliki prasarana pendukung untuk melayani pengungsian yaitu jaringan listrik, air bersih, sanitasi dan persampahan.
- (13) Kawasan resapan air sebagaimana dimaksud pada ayat (2) huruf d, seluas 2.585,43 (dua ribu lima ratus delapan puluh lima koma empat tiga) Hektare, dengan ketentuan:
- a. penerapan prinsip kemampuan tinggi dalam menahan limpasan air hujan (*zero delta q policy*) terhadap setiap kegiatan budi daya terbangun yang diajukan izinnya dan harus sesuai dengan daya dukung lingkungan;
  - b. kegiatan penghijauan dan penyediaan sumur resapan dan/atau waduk pada lahan terbangun yang sudah ada;
  - c. ketentuan pelarangan kegiatan yang merusak kualitas dan kuantitas air, kondisi fisik kawasan, dan daerah tangkapan air;
  - d. pemeliharaan kelangsungan fungsi resapan dan imbuhan air tanah, dengan menjaga efektifitas sumur resapan air tanah dan sumur imbuhan air tanah;
  - e. pengendalian penggunaan air tanah diterapkan secara ketat melalui pengurangan dan penyesuaian pengambilan air tanah terhadap kondisi sumur; dan
  - f. penggunaan air tanah diarahkan digunakan secara komunal dengan melalui pengurangan dan penyesuaian pengambilan air tanah.

- (14) Kawasan sempadan sebagaimana dimaksud pada ayat (2) huruf e, seluas 250,51 (dua ratus lima puluh koma lima satu) Hektare, meliputi:
- a. sempadan sungai; dan
  - b. sempadan ketenagalistrikan.
- (15) Sempadan sungai sebagaimana dimaksud pada ayat (14) huruf a, seluas 206,49 (dua ratus enam koma empat sembilan) Hektare, dengan ketentuan:
- a. kegiatan terbangun tidak boleh dikembangkan melebihi kondisi eksisting;
  - b. pengembangan dan penyediaan RTH privat minimal 15% pada lahan terbangun yang sudah ada;
  - c. penetapan kawasan pengamanan dengan jarak 50 meter dari bibir sungai; dan
  - d. untuk kawasan sempadan yang tidak ada kawasan terbangun, maka kegiatan yang diperbolehkan adalah ruang terbuka hijau serta pengembangan jalan, kawasan pertanian, hortikultura, perkebunan, dan perikanan.
- (16) Sempadan ketenagalistrikan seluas 44,02 (empat puluh empat koma nol dua) Hektare, dengan ketentuan:
- a. kegiatan terbangun tidak boleh dikembangkan melebihi kondisi eksisting;
  - b. pada sub-zona rumah kepadatan sedang harus menyediakan RTH minimal sebesar 15%;
  - c. penetapan kawasan pengamanan dengan jarak 50 meter dari bibir sungai; dan
  - d. untuk kawasan sempadan yang tidak ada kawasan terbangun, maka kegiatan yang diperbolehkan adalah ruang terbuka hijau serta pengembangan jalan, kawasan pertanian, hortikultura, perkebunan, dan perikanan.
- (17) Ketentuan khusus sebagaimana dimaksud pada ayat (1) sebagaimana tercantum dalam Lampiran IX yang merupakan bagian tidak terpisahkan dari Peraturan Bupati ini.

#### Paragraf 6

#### Teknik Pengaturan Zonasi

#### Pasal 41

- (1) TPZ, sebagaimana dimaksud dalam Pasal 35 ayat (2) huruf b meliputi:
  - a. *Conditional Uses*; dan
  - b. TPZ Lainnya.
- (2) TPZ *Conditional Uses* yang selanjutnya dalam peta rencana pola ruang diberi kode c, sebagaimana dimaksud pada ayat (1) huruf a seluas 7,84 (tujuh koma delapan empat), dengan ketentuan Pemanfaatan ruang yang telah ditetapkan berupa sub zona tanaman pangan dan perkebunan dapat dilakukan perubahan setelah melalui pembahasan Forum Penataan Ruang (FPR).
- (3) TPZ Lainnya yang selanjutnya dalam peta rencana pola ruang diberi kode m, sebagaimana dimaksud pada ayat (1) huruf b seluas 250,39 (dua ratus lima puluh koma tiga sembilan) Hektare, dengan ketentuan:

- a. Pemanfaatan Ruang pada tanah pertanian dilaksanakan sesuai dengan rencana pola ruang dan wajib mendapatkan rekomendasi dari instansi terkait sesuai dengan peraturan perundang - undangan;
  - b. Pemanfaatan lahan pertanian sebagaimana dimaksud pada huruf a tidak diperbolehkan menutupi, menimbun, merusak, mencemari, dan/atau mengganggu fungsi jaringan irigasi;
  - c. Pemanfaatan Ruang sempadan jaringan irigasi teknis wajib mendapatkan rekomendasi teknis dari instansi terkait sesuai dengan kewenangannya dan peraturan perundang-undangan;
  - d. Pemanfaatan Ruang yang telah ditetapkan perlu memperhatikan hal sebagai berikut:
    - 1) Pemanfaatan Ruang pada Lahan Sawah Dilindungi harus melalui pertimbangan dari Forum Penataan Ruang.
    - 2) Pemanfaatan Ruang yang akan diberi izin memiliki tingkat kepentingan yang nyata bagi kepentingan orang banyak atau kawasan perkotaan secara keseluruhan; dan
    - 3) Pemanfaatan Ruang yang akan diberi izin tidak mengganggu fungsi ruang di sekitarnya.
- (4) Teknik Pengaturan Zonasi sebagaimana dimaksud ayat (1) tercantum pada Lampiran X yang merupakan bagian tidak terpisahkan dari Peraturan Bupati ini.

Paragraf 7  
Ketentuan Pelaksanaan  
Pasal 42

- (1) Ketentuan pelaksanaan sebagaimana dimaksud dalam pasal 35 ayat (3) huruf f, merupakan aturan yang berkaitan dengan pelaksanaan penerapan RDTR yang meliputi:
  - a. ketentuan variansi Pemanfaatan Ruang; dan
  - b. ketentuan pemberian insentif dan disinsentif.
- (2) Ketentuan variansi Pemanfaatan Ruang sebagaimana dimaksud pada ayat (1) huruf a, memuat ketentuan:
  - a. pelaksanaan Pemanfaatan Ruang terhadap satu kepemilikan hak atas tanah yang terdapat lebih dari satu zona rencana Pola Ruang selain Zona Lindung dan/atau Sub-zona Tanaman Pangan, pemanfaatannya diperbolehkan mengikuti Zona yang memiliki nilai ekonomi paling tinggi dengan persetujuan FPR Daerah dan/atau Perangkat Daerah yang membidangi Penataan Ruang;
  - b. pelaksanaan Pemanfaatan Ruang terhadap satu kepemilikan hak atas tanah yang terdapat lebih dari satu zona rencana pola ruang yang salah satunya berupa Zona Lindung dan/atau Sub-zona Tanaman Pangan maka berlaku ketentuan proporsional dan sesuai rencana Pola Ruang untuk Zona Lindung dan/atau Sub-zona Tanaman Pangan;
  - c. pelaksanaan Pemanfaatan Ruang terhadap satu kepemilikan hak atas tanah yang sebagian

- merupakan Zona Ruang Terbuka Hijau yang ditetapkan dalam Peraturan Bupati ini, lokasi perwujudannya dapat disesuaikan dengan rencana tapak dengan luasan minimum sesuai dengan ketentuan kewajiban penyediaan ruang terbuka hijau;
- d. Pemanfaatan Ruang di Zona Ruang Terbuka Hijau yang bidang tanahnya belum dikuasai Pemerintah Daerah untuk kegiatan selain ruang terbuka hijau dapat diajukan permohonannya, dan Pemanfaatan Ruang nya dilakukan dengan mempertimbangkan kajian FPR Daerah dan/atau Perangkat Daerah yang membidangi Penataan Ruang; dan
  - e. hak atas tanah dapat diterbitkan di Zona Lindung dan Zona Budi Daya sesuai peraturan perundang-undangan, sedangkan pemanfaatannya berdasarkan Peraturan Bupati ini.
- (3) Ketentuan pemberian insentif dan disinsentif sebagaimana dimaksud pada ayat (1) huruf b, memuat perangkat untuk:
    - a. meningkatkan upaya Pengendalian Pemanfaatan Ruang dalam rangka mewujudkan Tata Ruang sesuai dengan RDTR;
    - b. memfasilitasi kegiatan Pemanfaatan Ruang agar sejalan dengan RDTR; dan
    - c. meningkatkan kemitraan semua pemangku kepentingan dalam rangka Pemanfaatan Ruang yang sejalan dengan RDTR.
  - (4) Insentif sebagaimana dimaksud pada ayat (1) huruf b dapat diberikan apabila Pemanfaatan Ruang sesuai dengan RDTR sehingga perlu didorong namun tetap dikendalikan pengembangannya.
  - (5) Disinsentif sebagaimana dimaksud pada ayat (1) huruf b merupakan perangkat untuk mencegah dan/atau memberikan batasan terhadap kegiatan Pemanfaatan Ruang yang sejalan dengan RDTR dalam hal berpotensi melampaui daya dukung dan daya tampung lingkungan.
  - (6) Insentif dan disinsentif diberikan dengan tetap menghormati hak yang telah ada terlebih dahulu sesuai dengan ketentuan peraturan perundang-undangan.
  - (7) Insentif dan disinsentif dapat diberikan kepada Pemerintah Daerah dan kepada masyarakat.
  - (8) Insentif kepada Pemerintah Daerah sebagaimana dimaksud pada ayat (7) dapat diberikan dalam bentuk:
    - a. pemberian kompensasi;
    - b. pemberian penyediaan prasarana dan sarana;
    - c. publikasi atau promosi daerah; dan/atau
    - d. penghargaan.
  - (9) Insentif kepada masyarakat sebagaimana dimaksud pada ayat (7) dapat diberikan dalam bentuk:
    - a. pemberian keringanan pajak dan/atau retribusi;
    - b. pemberian kompensasi;
    - c. subsidi;
    - d. imbalan;

- e. sewa ruang;
  - f. penyediaan prasarana dan sarana;
  - g. fasilitasi Konfirmasi Kesesuaian Kegiatan Pemanfaatan Ruang;
  - h. penghargaan; dan/atau
  - i. publikasi atau promosi.
- (10) Disinsentif kepada Pemerintah Daerah sebagaimana dimaksud pada ayat (7) dapat diberikan dalam bentuk:
- a. pembatasan penyediaan prasarana dan sarana;
  - b. pengenaan kompensasi; dan/atau
  - c. penalti.
- (11) Disinsentif kepada masyarakat sebagaimana dimaksud pada ayat (7) dapat diberikan dalam bentuk:
- a. pengenaan pajak dan/atau retribusi yang tinggi;
  - b. kewajiban memberi kompensasi atau imbalan; atau
  - c. pembatasan penyediaan prasarana dan sarana.
- (12) Ketentuan lebih lanjut mengenai tata cara pemberian insentif dan disinsentif diatur dengan Peraturan Bupati.

## BAB VII KELEMBAGAAN Pasal 43

- (1) Kelembagaan penataan ruang sebagaimana dimaksud dalam Pasal 2 ayat (1) huruf g, dalam rangka mengkoordinasikan penataan ruang dan kerjasama antar sektor/daerah di bidang penataan ruang, dibentuk Forum Penataan Ruang Kabupaten Jombang;
- (2) Koordinasi dilakukan oleh Bupati dan dalam rangka penyelenggaraan penataan ruang secara partisipatif dapat dibantu oleh Forum Penataan Ruang.
- (3) Pelaksanaan Forum Penataan Ruang di daerah dilakukan dalam hal Bupati membutuhkan pertimbangan terkait pelaksanaan penataan ruang WP Ploso.
- (4) Ketentuan lebih lanjut mengenai tugas, susunan organisasi dan tata kerja Forum Penataan Ruang Daerah Kabupaten Jombang sebagaimana dimaksud pada ayat (2) ditetapkan dengan Keputusan Bupati.

## BAB VIII KETENTUAN LAIN-LAIN Pasal 44

- (1) Jangka waktu Rencana Detail Tata Ruang WP Ploso berlaku selama 20 (dua puluh) tahun dan dapat ditinjau kembali 1 (satu) kali dalam 5 (lima) tahun.
- (2) Dalam hal terjadi perubahan lingkungan strategis, peninjauan kembali Rencana Detail Tata Ruang WP Ploso dapat dilakukan lebih dari 1 (satu) kali dalam setiap periode 5 (lima) tahunan.
- (3) Perubahan lingkungan strategis sebagaimana dimaksud pada ayat (2) berupa:
- a. bencana alam skala besar yang ditetapkan dengan peraturan perundang-undangan;

- b. perubahan batas teritorial negara yang ditetapkan dengan undang-undang;
  - c. perubahan batas daerah yang ditetapkan dengan undang-undang; dan
  - d. perubahan kebijakan nasional yang bersifat strategis.
- (4) Perubahan kebijakan nasional yang bersifat strategis sebagaimana dimaksud pada ayat (3) huruf d, berimplikasi pada Peninjauan Kembali Peraturan Bupati Jombang tentang Rencana Detail Tata Ruang WP Ploso dapat direkomendasikan oleh Forum Penataan Ruang.
- (5) Rekomendasi forum penataan ruang sebagaimana dimaksud pada ayat (4) diterbitkan berdasarkan kriteria:
- a. penetapan kebijakan nasional yang bersifat strategis dalam peraturan perundang-undangan;
  - b. rencana pembangunan dan pengembangan objek vital nasional; dan/atau
  - c. lokasinya berbatasan dengan kabupaten/kota di sekitarnya.
- (6) Peraturan Bupati Jombang tentang Rencana Detail Tata Ruang WP Ploso Tahun 2025 – 2045 dilengkapi dengan rencana dan album peta yang merupakan bagian tidak terpisahkan dari Peraturan Bupati ini.

BAB IX  
KETENTUAN PERALIHAN  
Pasal 45

Pada saat Peraturan Bupati ini mulai berlaku, izin Pemanfaatan Ruang atau Kesesuaian Kegiatan Pemanfaatan Ruang berlaku ketentuan:

- a. izin Pemanfaatan Ruang dan Kesesuaian Kegiatan Pemanfaatan Ruang yang telah dikeluarkan tetap berlaku sesuai dengan masa berlakunya;
- b. dalam hal terdapat peraturan perundang-undangan terbaru terkait penataan ruang yang bertentangan dengan Peraturan Bupati ini, izin Pemanfaatan Ruang dan Kesesuaian Kegiatan Pemanfaatan Ruang yang telah dikeluarkan akan menyesuaikan dengan peraturan perundang-undangan terbaru tersebut dengan rekomendasi Forum Penataan Ruang.
- c. Pemanfaatan Ruang di WP Ploso yang diselenggarakan tanpa izin Pemanfaatan Ruang atau Kesesuaian Kegiatan Pemanfaatan Ruang dan bertentangan dengan ketentuan Peraturan Bupati ini, akan ditertibkan dan disesuaikan dengan Peraturan Bupati ini; dan
- d. izin Pemanfaatan Ruang yang telah habis masa berlakunya dan akan diperpanjang, ditindaklanjuti melalui mekanisme penerbitan Kesesuaian Kegiatan Pemanfaatan Ruang.

BAB X  
KETENTUAN PENUTUP  
Pasal 46

Peraturan Bupati ini mulai berlaku pada tanggal diundangkan.  
Agar setiap orang mengetahuinya, memerintahkan pengundangan Peraturan Bupati ini dengan penempatannya dalam Berita Daerah Kabupaten Jombang.

Ditetapkan di Jombang  
pada tanggal 13 Januari 2025  
Pj. BUPATI JOMBANG,

ttd

TEGUH NARUTOMO

Ditetapkan di Jombang  
pada tanggal 13 Januari 2025  
SEKRETARIS DAERAH  
KABUPATEN JOMBANG,

ttd

AGUS PURNOMO

BERITA DAERAH KABUPATEN JOMBANG TAHUN 2025 NOMOR 2



LAMPIRAN I  
 PERATURAN BUPATI KABUPATEN JOMBANG  
 NOMOR 2 TAHUN 2025  
 TENTANG  
 RENCANA DETAIL TATA RUANG WILAYAH PERENCANAAN  
 PLOSO TAHUN 2025 - 2045

**Wilayah Perencanaan Ploso**

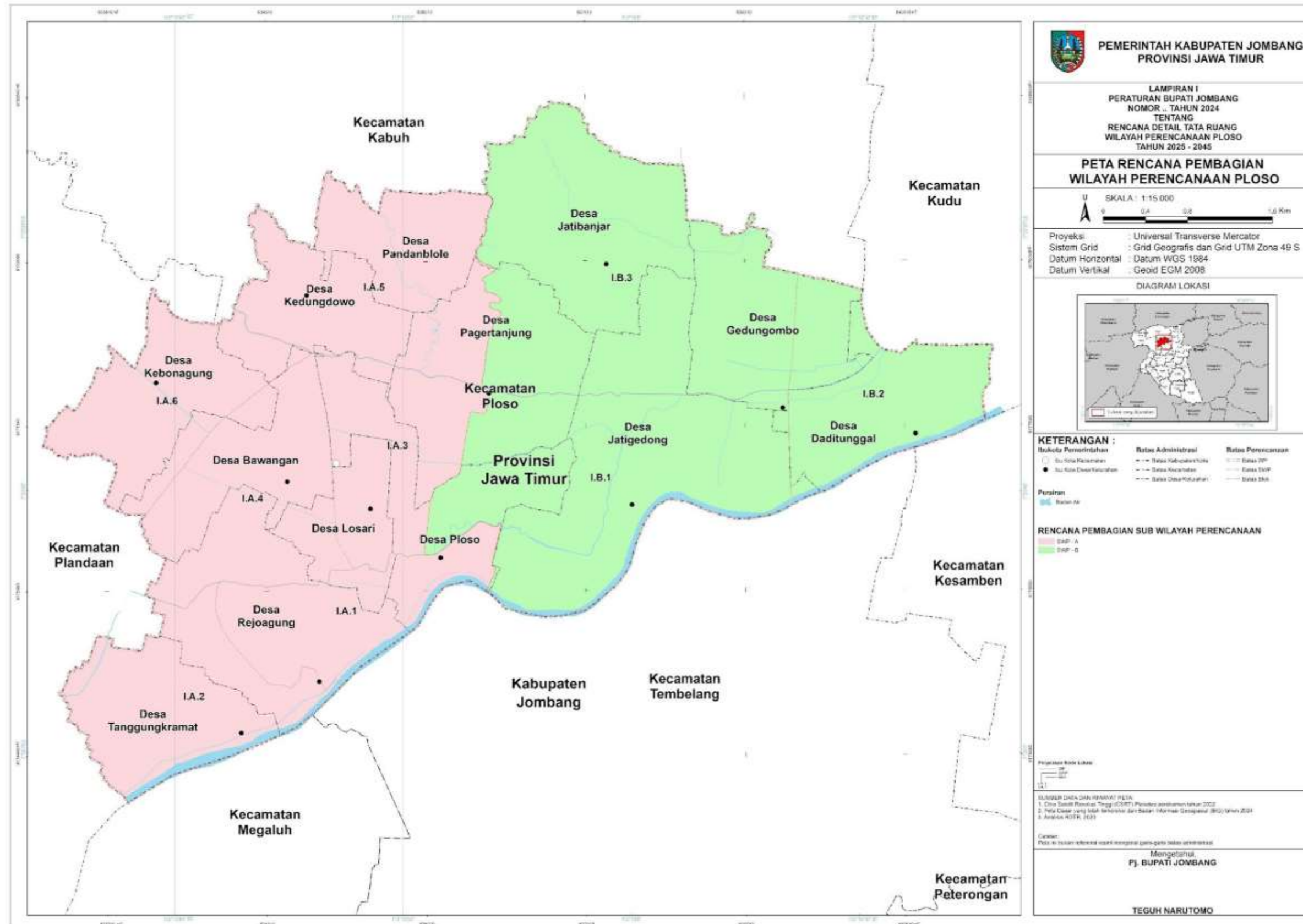

**PEMERINTAH KABUPATEN JOMBANG  
 PROVINSI JAWA TIMUR**

LAMPIRAN I  
 PERATURAN BUPATI KABUPATEN JOMBANG  
 NOMOR 2 TAHUN 2025  
 TENTANG  
 RENCANA DETAIL TATA RUANG  
 WILAYAH PERENCANAAN PLOSO  
 TAHUN 2025 - 2045

**PETA RENCANA PEMBAGIAN  
 WILAYAH PERENCANAAN PLOSO**

SKALA : 1:15.000

Proyeksi : Universal Transverse Mercator  
 Sistem Grid : Grid Geografis dan Grid UTM Zona 49 S  
 Datum Horizontal : Datum WGS 1984  
 Datum Vertikal : Geoid EGM 2008

DIAGRAM LOKASI

**KETERANGAN :**

| Batas Perencanaan | Batas Administratif | Batas Perencanaan |
|-------------------|---------------------|-------------------|
| —•—•—             | —•—•—               | —•—•—             |
| —•—•—             | —•—•—               | —•—•—             |
| —•—•—             | —•—•—               | —•—•—             |

**RENCANA PEMBAGIAN SUB WILAYAH PERENCANAAN**

—•—•— RDP - A  
 —•—•— RDP - B

SUMBER DATA DAN IPANAHU PETA:  
 1. Data Sektoral Perencanaan Wilayah dan Kota (SP-PT) Kabupaten Jombang tahun 2022  
 2. Peta Dasar yang telah direvisi dari Badan Informasi Geospasial (BIG) tahun 2024  
 3. Analisa RUPK, 2023

Mengetahui,  
 Pj. BUPATI JOMBANG  
**TEGUH NARUTOMO**

LAMPIRAN II  
 PERATURAN BUPATI KABUPATEN JOMBANG  
 NOMOR 2 TAHUN 2025  
 TENTANG  
 RENCANA DETAIL TATA RUANG WILAYAH  
 PERENCANAAN PLOSO TAHUN 2025 - 2045

Lampiran II Rencana Struktur Ruang

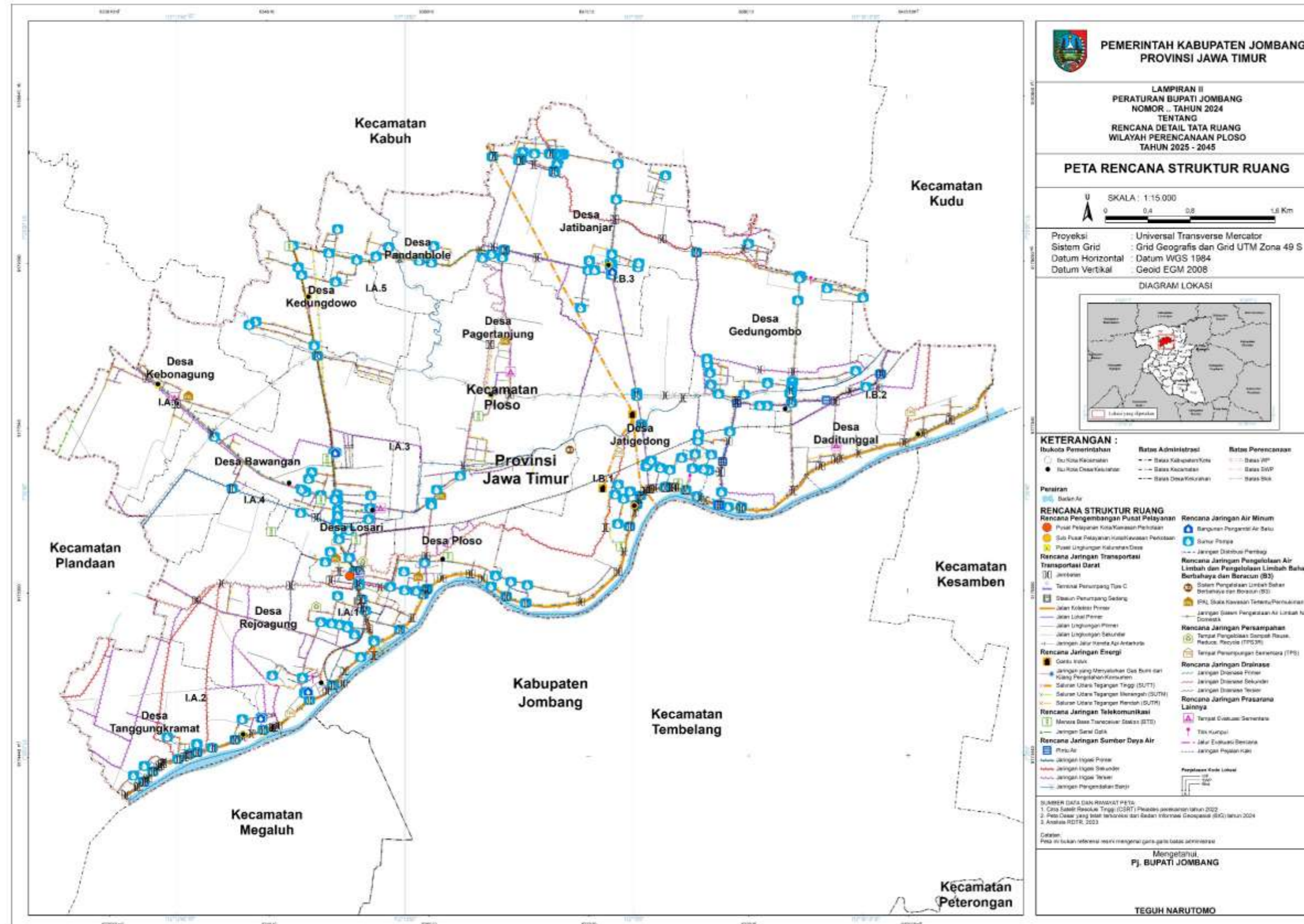

## Lampiran II.A Rencana Pengembangan Pusat Pelayanan

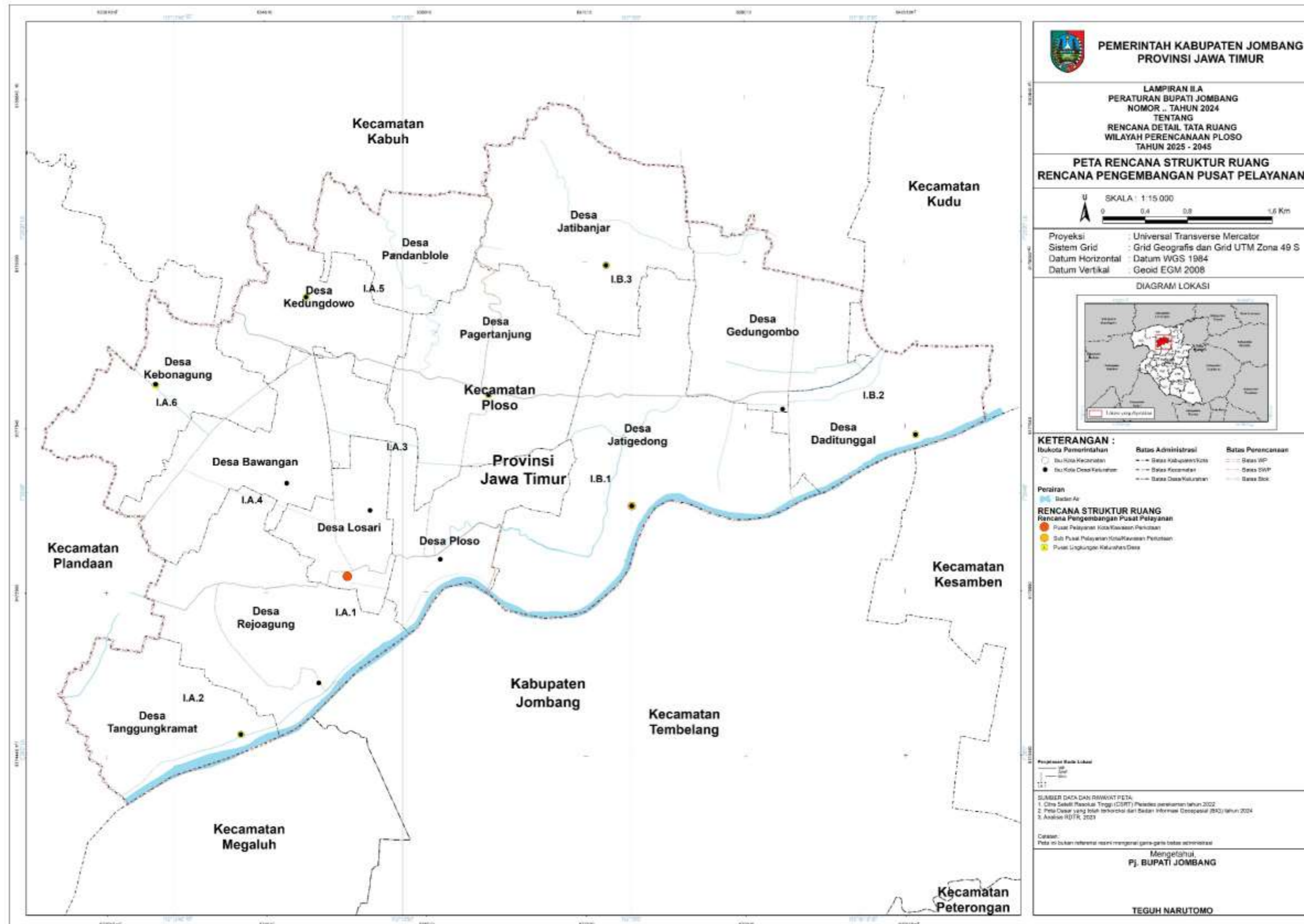

## Lampiran II.B Rencana Jaringan Transportasi

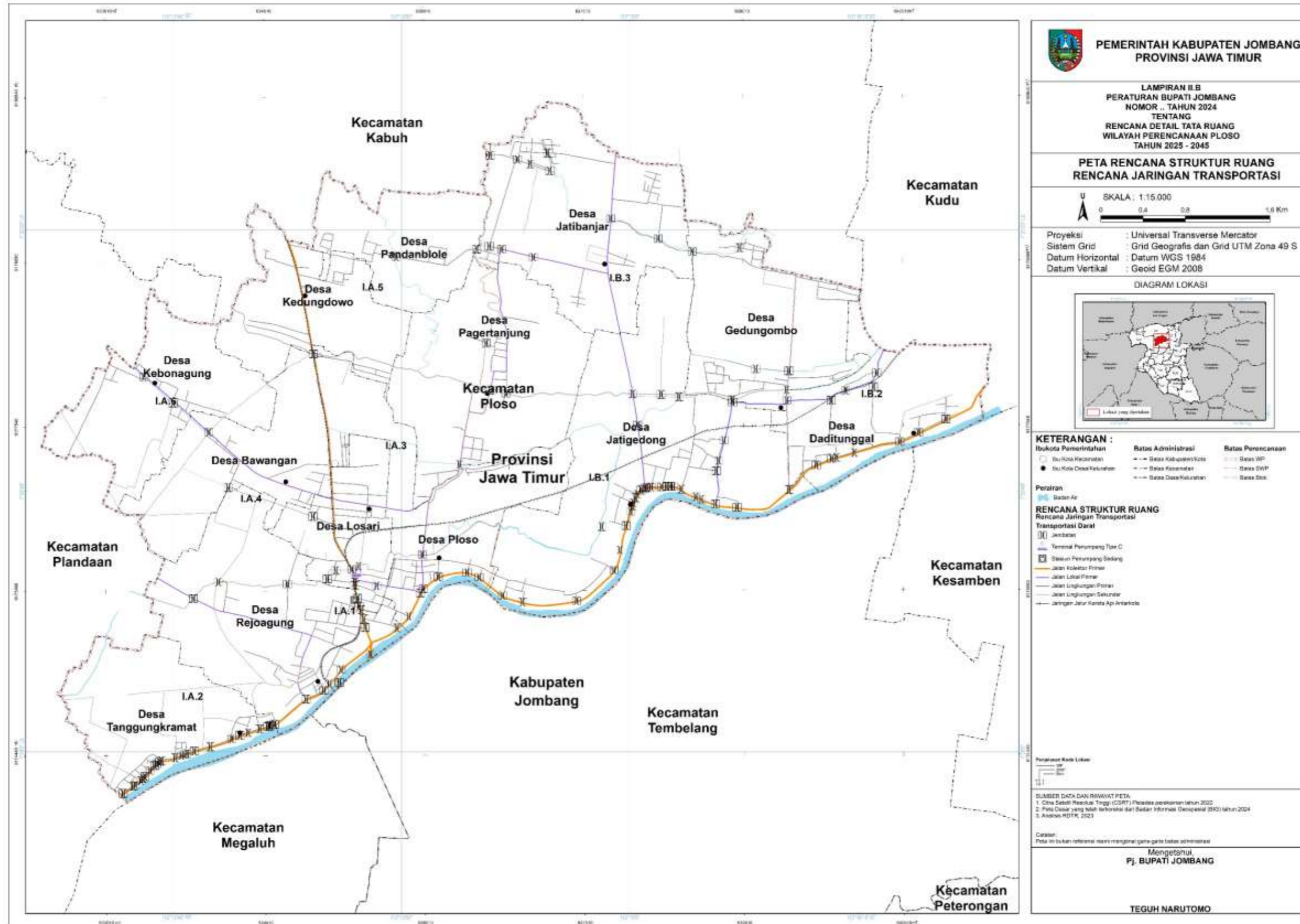

### Lampiran II.C Rencana Jaringan Energi

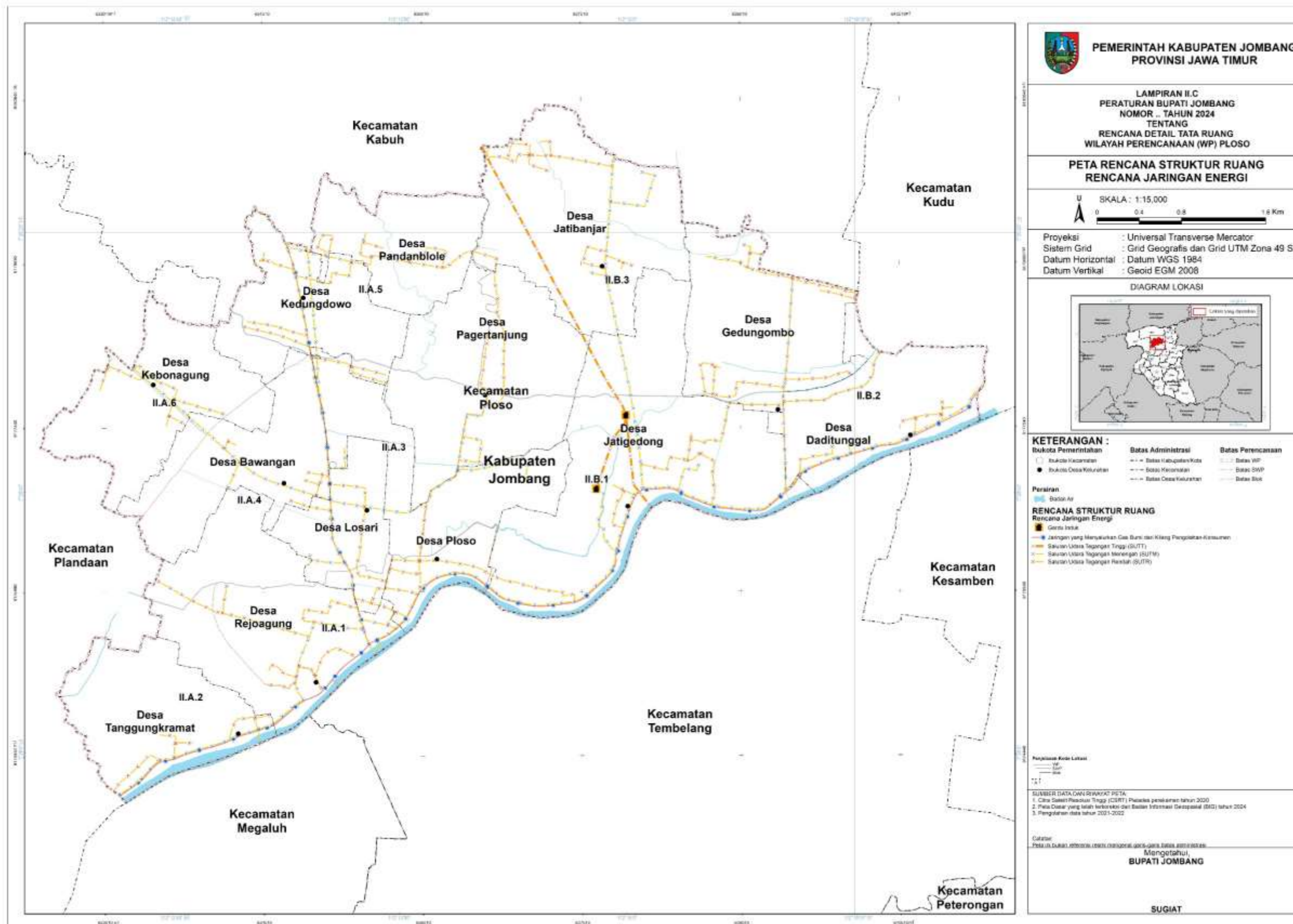

**PEMERINTAH KABUPATEN JOMBANG  
PROVINSI JAWA TIMUR**

LAMPIRAN II.C  
PERATURAN BUPATI JOMBANG  
NOMOR .. TAHUN 2024  
TENTANG  
RENCANA DETAIL TATA RUANG  
WILAYAH PERENCANAAN (WP) PLOSO

**PETA RENCANA STRUKTUR RUANG  
RENCANA JARINGAN ENERGI**

SKALA : 1:15.000  
0 0.4 0.8 1.6 Km

Proyeksi : Universal Transverse Mercator  
Sistem Grid : Grid Geografis dan Grid UTM Zona 49 S  
Datum Horizontal : Datum WGS 1984  
Datum Vertikal : Geoid EGM 2008

DIAGRAM LOKASI

**KETERANGAN :**

|   |   |   |
|---|---|---|
| <ul style="list-style-type: none"> <li>□ Ibu Kota Kecamatan</li> <li>● Ibu Kota Desa/Kelurahan</li> </ul> | <ul style="list-style-type: none"> <li>--- Batas Administrasi</li> <li>--- Batas Kabupaten/Kota</li> <li>--- Batas Kecamatan</li> <li>--- Batas Desa/Kelurahan</li> </ul> | <ul style="list-style-type: none"> <li>--- Batas WP</li> <li>--- Batas SWP</li> <li>--- Batas Blok</li> </ul> |
|---|---|---|

**Perairan**

- Batas Air

**RENCANA STRUKTUR RUANG  
Rencana Jaringan Energi**

- Gerbu Induk
- Jaringan yang Menyampaikan Gas Bumi dan Klorin Pengalihan-Keuntungan
- Saluran Ultra Tegangan Tinggi (SUPT)
- Saluran Ultra Tegangan Menengah (SUTM)
- Saluran Ultra Tegangan Rendah (SUTR)

**Perumahan Kode Lokasi**

SUMBER DATA DAN RIWAYAT PETA

- Citra Satelit PetaSat (PETA) Pasca pembaruan tahun 2020
- Peta Dasar yang telah terakreditasi dan Badan Informasi Geospasial (BIG) tahun 2024
- Pengalihan data tahun 2021-2022

Calatse  
Peta ini dibuat dengan menggunakan data yang telah diproses  
Mengetahui,  
**BUPATI JOMBANG**  
  
SUGIAT

## Lampiran II.D Rencana Jaringan Telekomunikasi

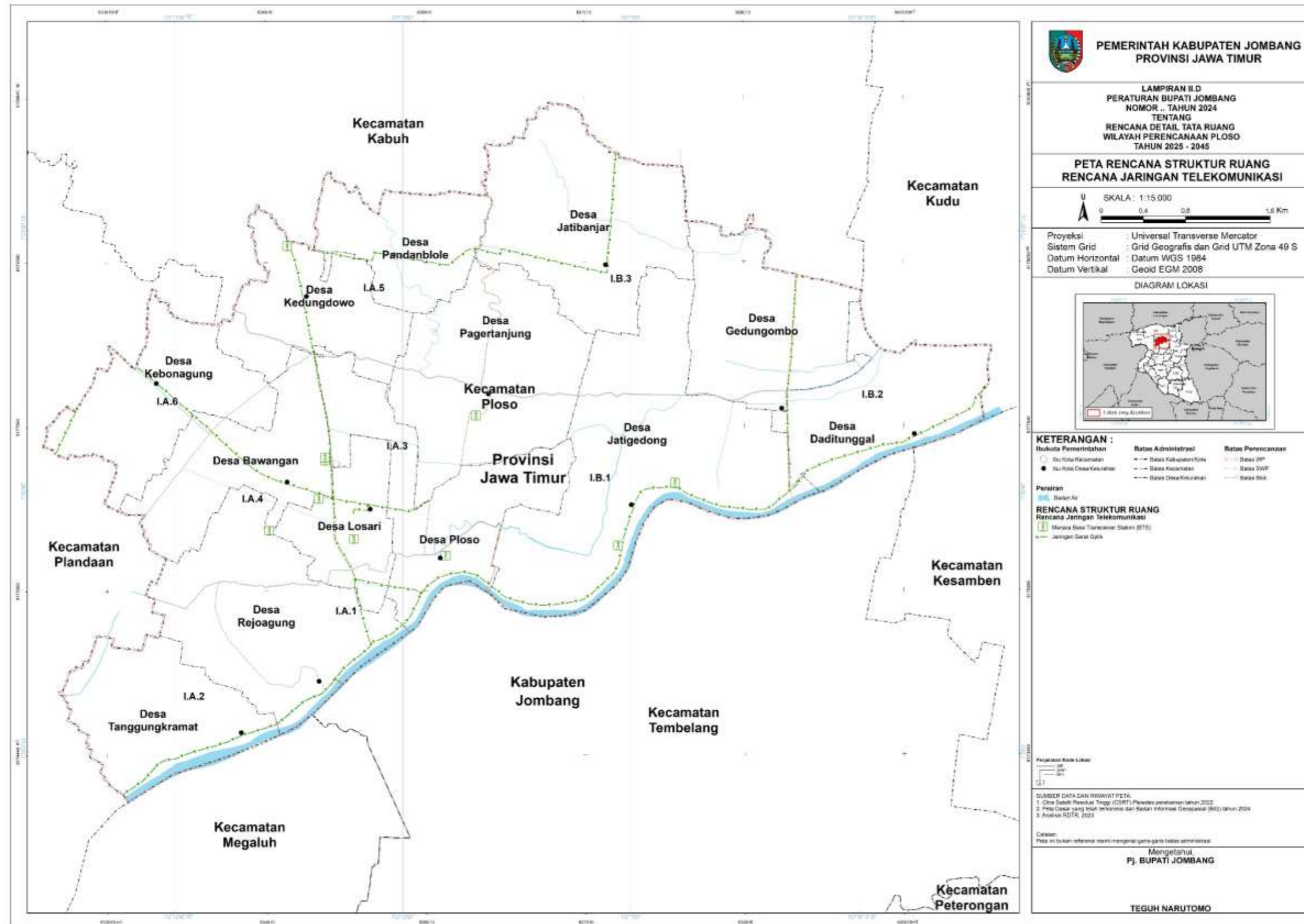

## Lampiran II.E Rencana Jaringan Sumber Daya Air

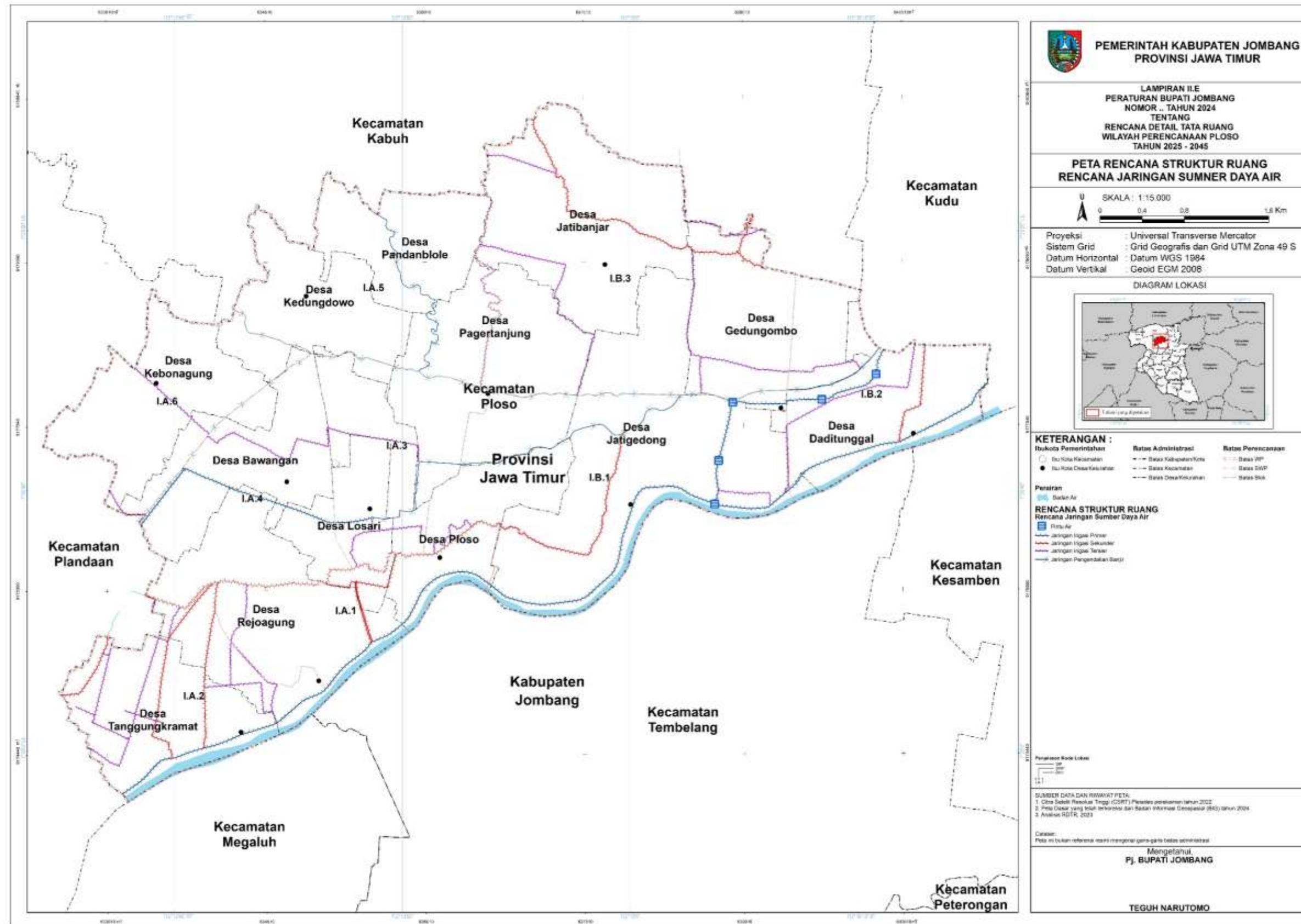

Lampiran II.F Rencana Jaringan Air Minum

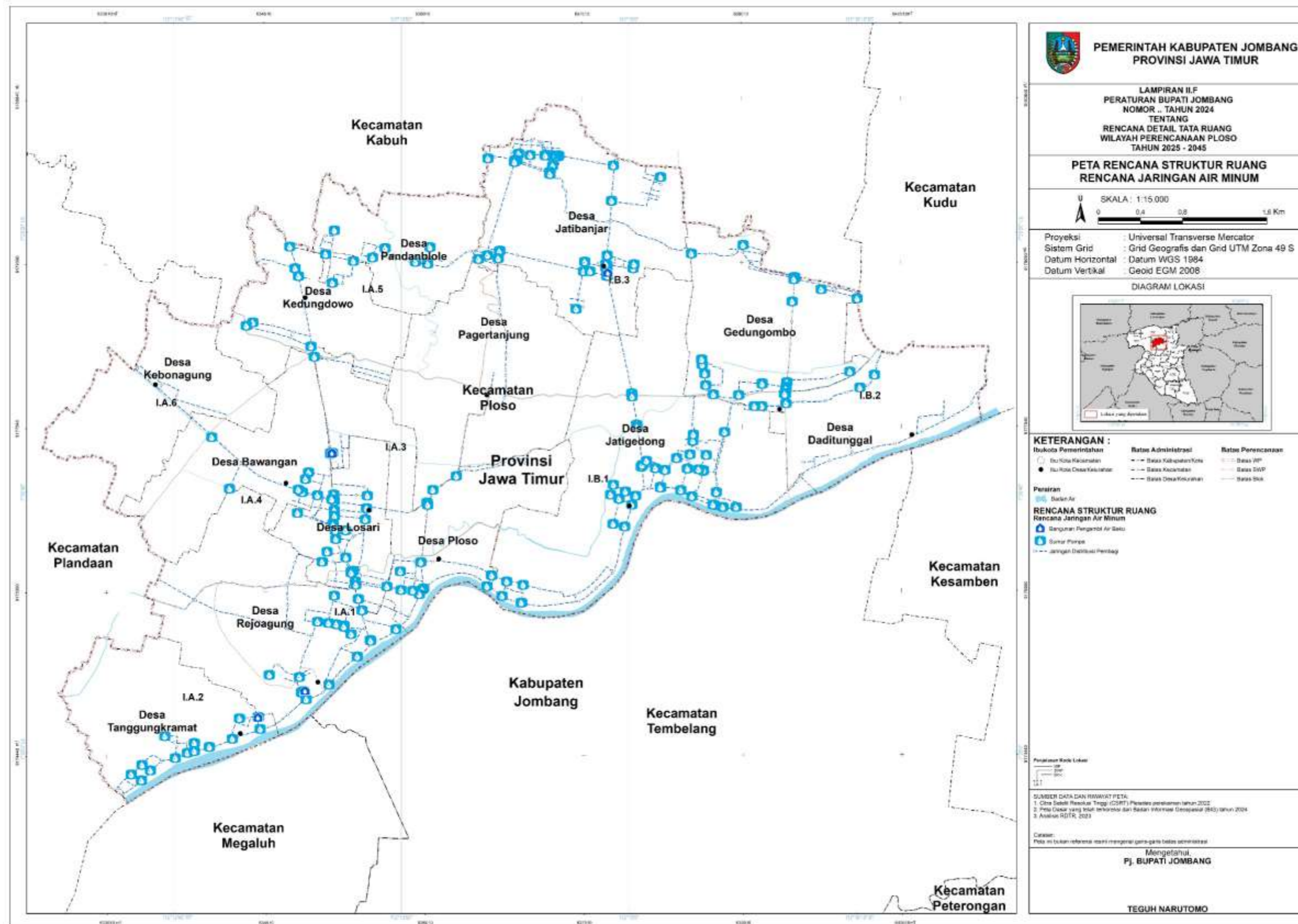

**PEMERINTAH KABUPATEN JOMBANG  
PROVINSI JAWA TIMUR**

LAMPIRAN II.F  
PERATURAN BUPATI JOMBANG  
NOMOR ... TAHUN 2024  
TENTANG  
RENCANA DETAIL TATA RUANG  
WILAYAH PERENCANAAN PLOSO  
TAHUN 2025 - 2045

**PETA RENCANA STRUKTUR RUANG  
RENCANA JARINGAN AIR MINUM**

SKALA : 1:15.000  
0 0.4 0.8 1.6 Km

Proyeksi : Universal Transverse Mercator  
Sistem Grid : Grid Geografis dan Grid UTM Zona 49 S  
Datum Horizontal : Datum WGS 1984  
Datum Vertikal : Geoid EGM 2008

DIAGRAM LOKASI

**KETERANGAN :**

| Itu Kota Pemerintahan | Itu Kota Kecamatan | Itu Kota Desa/Kelurahan | Itu Kota Desa/Kelurahan | Itu Kota Desa/Kelurahan | Batas Perencanaan |
|-----------------------|--------------------|-------------------------|-------------------------|-------------------------|-------------------|
| ●                     | ○                  | ○                       | ○                       | ○                       | □                 |
| —                     | —                  | —                       | —                       | —                       | —                 |

**Peraturan**

□ Badan Air

**RENCANA STRUKTUR RUANG  
Rencana Jaringan Air Minum**

● Bangunan Pengambil Air Bersih

○ Sumbu Pompa

--- Jaringan Distribusi Pembagi

**SUMBER DATA DAN RUMAH PETA:**

1. Data Sektir Resolusi Tinggi (DSRT) Pesisir perbatasan tahun 2022
2. Data Dasar yang sudah diperbaiki dan Badan Informasi Geospasial (BIG) tahun 2024
3. Amdak RDTR, 2023

**Disusun:**  
Peta ini dibuat sebagai referensi untuk kegiatan perencanaan tata ruang.

Mengetahui,  
Pj. BUPATI JOMBANG

**TEGUH NARUTOMO**

Lampiran II.G Rencana Pengolahan Air Limbah dan Pengelolaan Limbah Bahan Berbahaya dan Beracun (B3)

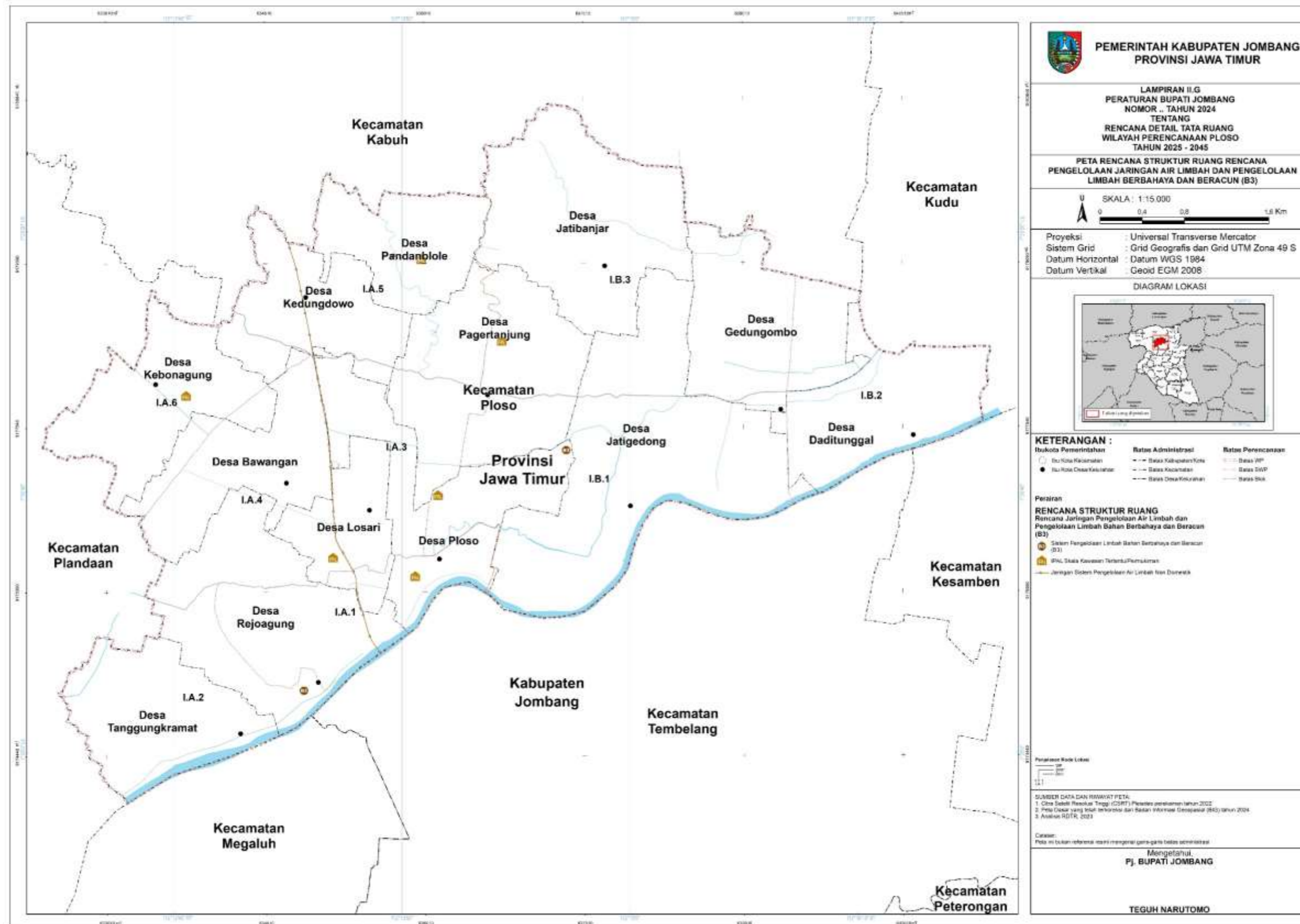

## Lampiran II.H Rencana Jaringan Persampahan

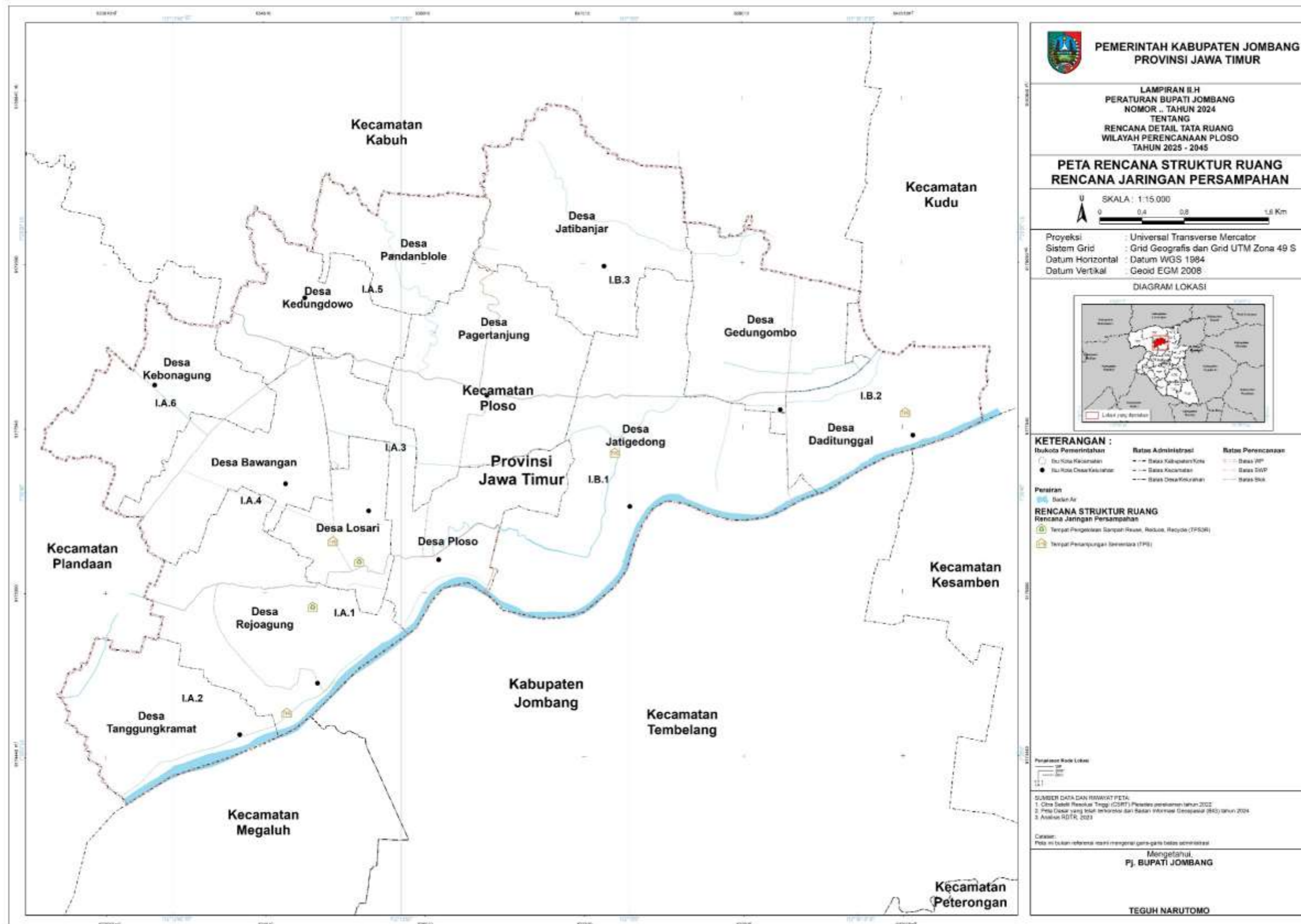

## Lampiran II.I Rencana Jaringan Drainase

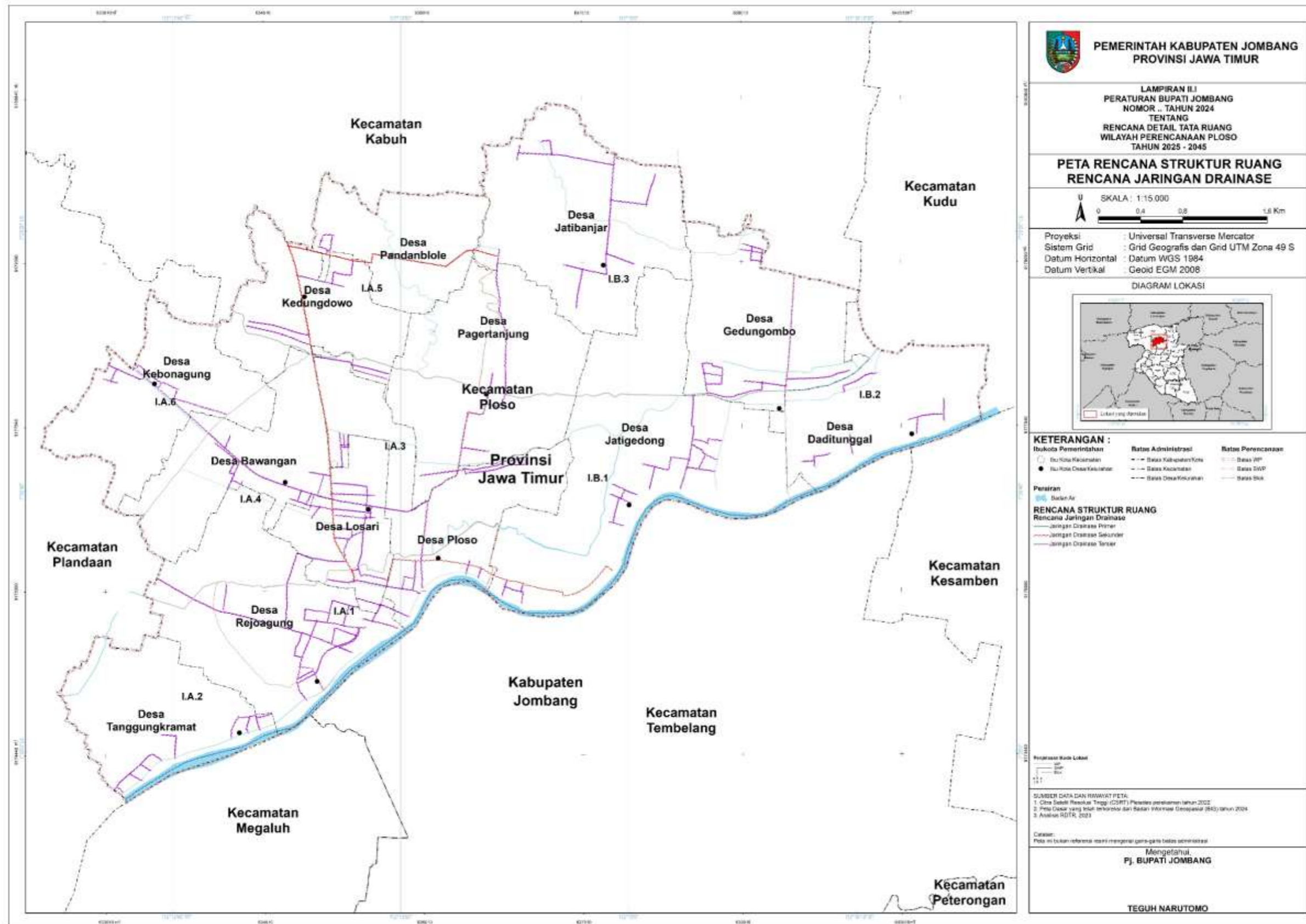

Lampiran II.J Rencana Jaringan Prasarana Lainnya

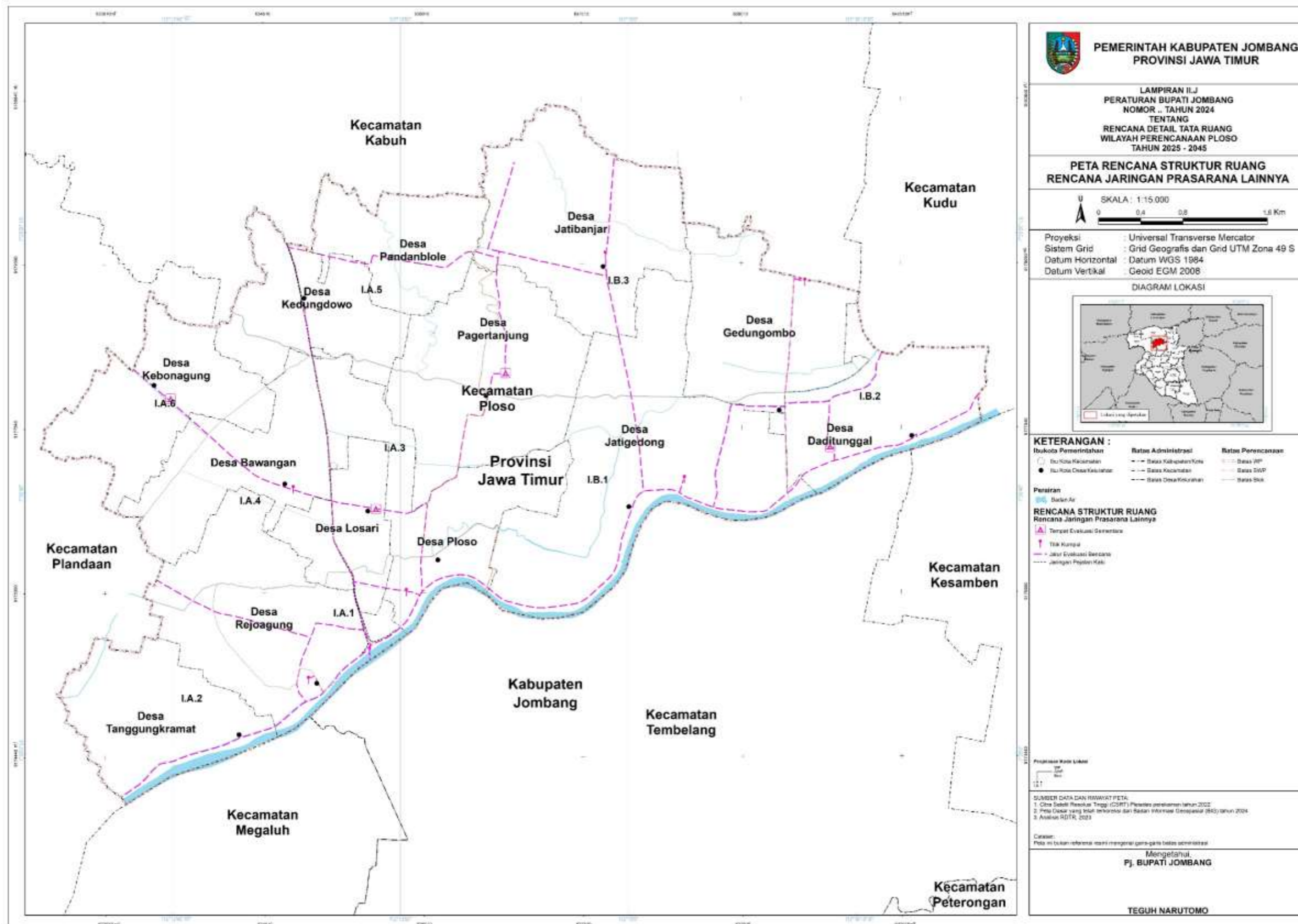

LAMPIRAN III  
 PERATURAN BUPATI KABUPATEN JOMBANG  
 NOMOR 2 TAHUN 2025  
 TENTANG  
 RENCANA DETAIL TATA RUANG WILAYAH PERENCANAAN PLOSO  
 TAHUN 2025 - 2045

Lampiran III Rencana Pola Ruang

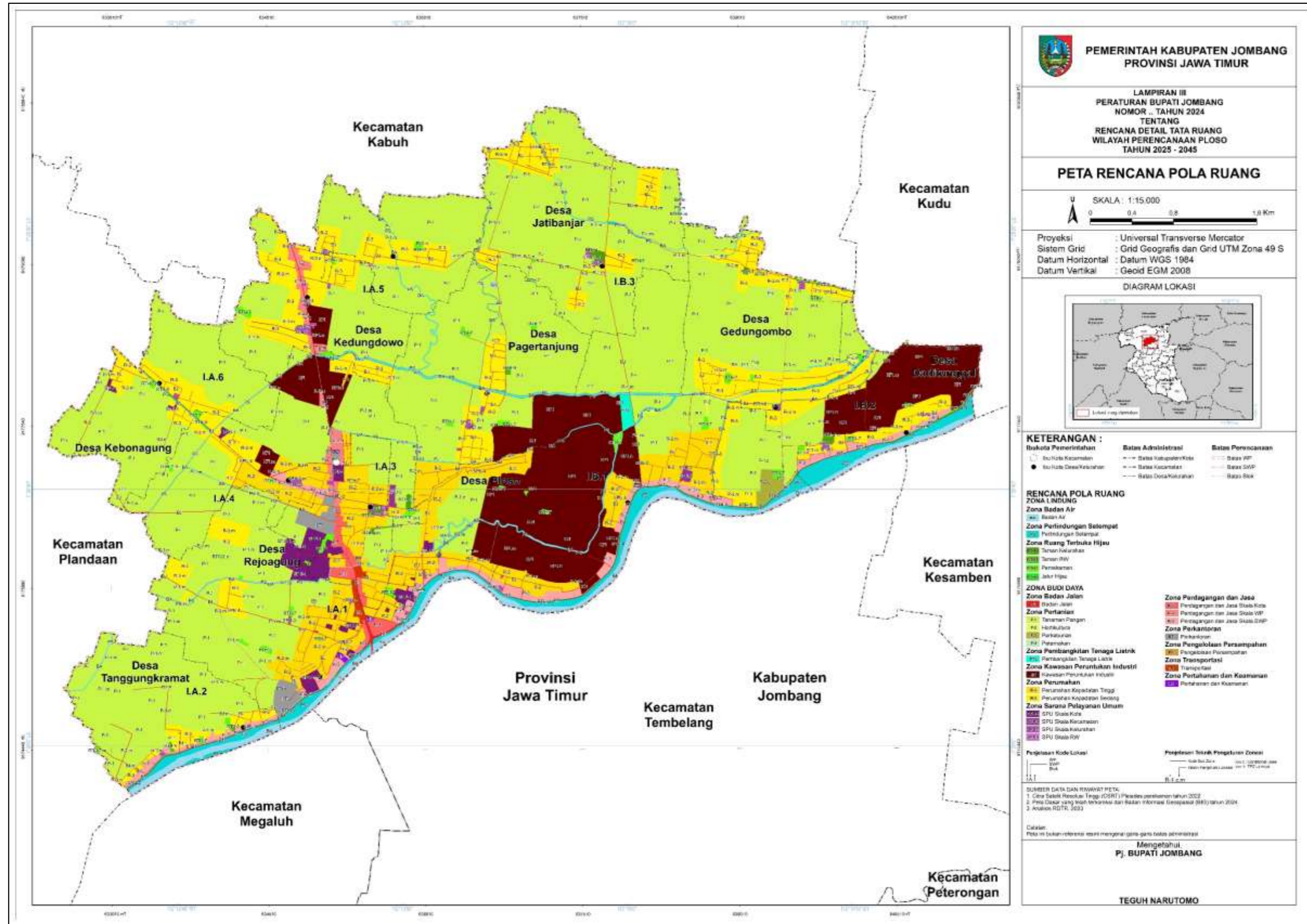

**PEMERINTAH KABUPATEN JOMBANG**  
**PROVINSI JAWA TIMUR**

LAMPIRAN III  
 PERATURAN BUPATI KABUPATEN JOMBANG  
 NOMOR .. TAHUN 2024  
 TENTANG  
 RENCANA DETAIL TATA RUANG  
 WILAYAH PERENCANAAN PLOSO  
 TAHUN 2025 - 2045

**PETA RENCANA POLA RUANG**

SKALA : 1:15.000  
 0 0.4 0.8 1.6 Km

Proyeksi : Universal Transverse Mercator  
 Sistem Grid : Grid Geografis dan Grid UTM Zona 49 S  
 Datum Horizontal : Datum WGS 1984  
 Datum Vertikal : Geoid EGM 2008

DIAGRAM LOKASI



**KETERANGAN :**  
 Batas Pemerintahan : Batas Kecamatan, Batas Desa/Kelurahan  
 Batas Administrasi : Batas Kabupaten/Kota, Batas Kecamatan, Batas Desa/Kelurahan  
 Batas Perencanaan : Batas RTR, Batas ZUP, Batas Blok

**RENCANA POLA RUANG**  
**ZONA LINDUNG**  
 Zona Badan Air  
 Zona Perlindungan Sempit  
 Zona Ruang Terbuka Hijau  
**ZONA BUDI DAYA**  
 Zona Badan Jalan  
 Zona Pertanian  
 Zona Perumahan  
 Zona Perumahan Perumahan Industri  
 Zona Perumahan  
 Zona Perumahan Kapasitas Tinggi  
 Zona Perumahan Kapasitas Sedang  
 Zona Sarana Pelayanan Umum  
 Zona Perdagangan dan Jasa  
 Zona Perdagangan dan Jasa Skala Kota  
 Zona Perdagangan dan Jasa Skala ZUP  
 Zona Perkantoran  
 Zona Pengolahan Pasampahan  
 Zona Transportasi  
 Zona Pertahanan dan Keamanan  
 Zona Pertahanan dan Keamanan

SUMBER DATA DAN RENCANA PETA:  
 1. Citra Satelit Resolusi Tinggi (RSRT) / Petales tahun 2022  
 2. Peta Dasar yang telah direvisi dari Badan Informasi Geospasial (BIG) tahun 2024  
 3. Amdan RDTR 2023

Ditulis dan  
 Mengetahui  
**Pj. BUPATI JOMBANG**  
**TEGUH NARUTOMO**

LAMPIRAN IV  
 PERATURAN BUPATI KABUPATEN JOMBANG  
 NOMOR 2 TAHUN 2025  
 TENTANG  
 RENCANA DETAIL TATA RUANG WILAYAH PERENCANAAN PLOSO  
 TAHUN 2025 – 2045

**Program Prioritas Pemanfaatan Ruang**

| No           | Program Pemanfaatan Ruang Prioritas  | Lokasi             | Sumber Pendanaan  | Pelaksana   |   |   |  | Waktu Pelaksanaan |      |      |      |      |               |               |               |       |  |
|--------------|--|--------------------|---|---|---|---|--|-------------------|------|------|------|------|---------------|---------------|---------------|-------|--|
|              |  |                    |   |   |   |   |  | PJM-1             |      |      |      |      | PJM-2         | PJM-3         | PJM-4         | PJM-5 |  |
|              |  |                    |   | Kementerian / Lembaga yang Menyelenggarakan Urusan Pemerintahan di Bidang | Perangkat Daerah Provinsi yang membidangi   | Perangkat Daerah Kabupaten / Kota yang membidangi   | Pemangku Kepentingan Lainnya                                   | 2025              | 2026 | 2027 | 2028 | 2029 | (2030 - 2034) | (2035 - 2039) | (2040 - 2044) | 2045  |  |
| <b>I</b>     | <b>PERWUJUDAN STRUKTUR RUANG</b>   |                    |   |   |   |   |  |                   |      |      |      |      |               |               |               |       |  |
| <b>I.A</b>   | <b>Perwujudan Rencana Pengembangan Pusat Pelayanan</b>                                     |                    |   |   |   |   |  |                   |      |      |      |      |               |               |               |       |  |
| <b>I.A.1</b> | <b>Perwujudan Rencana Pusat Pelayanan Kota / Kawasan Perkotaan</b>                         |                    |   |   |   |   |  |                   |      |      |      |      |               |               |               |       |  |
| a            | Penyusunan RTBL Pusat pelayanan kota/ kawasan perkotaan                                    | SWP I.A Blok I.A.1 | <ul style="list-style-type: none"> <li>• APBD Provinsi</li> <li>• APBD Kabupaten</li> </ul>                       |   | <ul style="list-style-type: none"> <li>• Dinas Perumahan Rakyat, Kawasan Permukiman dan Cipta Karya Provinsi Jawa Timur</li> </ul>  | <ul style="list-style-type: none"> <li>• Bappeda Kabupaten Jombang</li> <li>• Dinas Kabupaten Jombang</li> </ul>  | PUPR   |                   |      |      |      |      |               |               |               |       |  |
| b            | Pengembangan dan penataan Pusat Pelayanan Kota / kawasan perkotaan sesuai fungsi pelayanan | SWP I.A Blok I.A.1 | <ul style="list-style-type: none"> <li>• APBD Provinsi</li> <li>• APBD Kabupaten</li> <li>• Masyarakat</li> </ul> |   | <ul style="list-style-type: none"> <li>• Bappeda Provinsi Jawa Timur</li> <li>• Dinas Perumahan Rakyat, Kawasan Permukiman dan Cipta Karya Provinsi Jawa Timur</li> </ul> | <ul style="list-style-type: none"> <li>• Bappeda Kabupaten Jombang</li> <li>• Dinas Perumahan dan Permukiman Kabupaten Jombang</li> <li>• Dinas Kabupaten Jombang</li> <li>• Dinas Lingkungan Hidup Kabupaten Jombang</li> <li>• Dinas Perdagangan dan Perindustrian Kabupaten Jombang</li> <li>• Dinas Perhubungan Kabupaten Jombang</li> <li>• Dinas Pertanian Kabupaten Jombang</li> </ul> | <ul style="list-style-type: none"> <li>• Masyarakat</li> </ul> |                   |      |      |      |      |               |               |               |       |  |

| No   | Program Pemanfaatan Ruang Prioritas  | Lokasi             | Sumber Pendanaan  | Pelaksana   |   |  |  | Waktu Pelaksanaan |      |      |      |      |               |               |
|--|--|--------------------|---|---|---|--|--|-------------------|------|------|------|------|---------------|---------------|
|  |  |                    |   |   |   |  |  | PJM-1             |      |      |      |      | PJM-2         | PJM-3         |
|  |  |                    |   | Kementerian / Lembaga yang Menyelenggarakan Urusan Pemerintahan di Bidang | Perangkat Daerah Provinsi yang membidangi   | Perangkat Daerah Kabupaten / Kota yang membidangi  | Pemangku Kepentingan Lainnya                                 | 2025              | 2026 | 2027 | 2028 | 2029 | (2030 - 2034) | (2035 - 2039) |
|  |  |                    |   |   |   | <ul style="list-style-type: none"> <li>Badan Penanggulangan Bencana Daerah Kabupaten Jombang</li> <li>Dinas Kesehatan Kabupaten Jombang</li> </ul>   |  |                   |      |      |      |      |               |               |
| <b>I.A.2 Perwujudan Sub Pusat Pelayanan Kota / Kawasan Perkotaan</b> |  |                    |   |   |   |  |  |                   |      |      |      |      |               |               |
| a  | Penataan dan pemeliharaan Sub Pusat Pelayanan Kota / kawasan perkotaan sesuai fungsi pelayanan | SWP I.B Blok I.B.1 | <ul style="list-style-type: none"> <li>APBD Provinsi</li> <li>APBD Kabupaten</li> <li>Masyarakat</li> </ul> |   | <ul style="list-style-type: none"> <li>Bappeda Provinsi Jawa Timur</li> <li>Dinas Perumahan Rakyat, Kawasan Permukiman dan Cipta Karya Provinsi Jawa Timur</li> </ul> | <ul style="list-style-type: none"> <li>Bappeda Kabupaten Jombang</li> <li>Dinas Perumahan dan Permukiman Kabupaten Jombang</li> <li>Dinas PUPR Kabupaten Jombang</li> <li>Dinas Lingkungan Hidup Kabupaten Jombang</li> <li>Dinas Perdagangan dan Perindustrian Kabupaten Jombang</li> <li>Dinas Perhubungan Kabupaten Jombang</li> <li>Dinas Pertanian Kabupaten Jombang</li> <li>Badan Penanggulangan Bencana Daerah Kabupaten Jombang</li> <li>Dinas Kesehatan Kabupaten Jombang</li> </ul> | <ul style="list-style-type: none"> <li>Masyarakat</li> </ul> |                   |      |      |      |      |               |               |
| b  | Pengembangan Sub Pusat Pelayanan Kota / kawasan perkotaan sesuai fungsi pelayanan              | SWP I.B Blok I.B.1 | <ul style="list-style-type: none"> <li>APBD Provinsi</li> <li>APBD Kabupaten</li> </ul>                     |   | <ul style="list-style-type: none"> <li>Bappeda Provinsi Jawa Timur</li> <li>Dinas Perumahan</li> </ul>  | <ul style="list-style-type: none"> <li>Bappeda Kabupaten Jombang</li> <li>Dinas Perumahan dan Permukiman</li> </ul>  | <ul style="list-style-type: none"> <li>Masyarakat</li> </ul> |                   |      |      |      |      |               |               |

| No           | Program Pemanfaatan Ruang Prioritas                                       | Lokasi             | Sumber Pendanaan   | Pelaksana   |   |   |  | Waktu Pelaksanaan |      |      |      |      |               |               |               |       |  |  |  |
|--------------|---|--------------------|--|---|---|---|--|-------------------|------|------|------|------|---------------|---------------|---------------|-------|--|--|--|
|              |   |                    |  | Kementerian / Lembaga yang Menyelenggarakan Urusan Pemerintahan di Bidang | Perangkat Daerah Provinsi yang membidangi   | Perangkat Daerah Kabupaten / Kota yang membidangi   | Pemangku Kepentingan Lainnya                                 | PJM-1             |      |      |      |      | PJM-2         | PJM-3         | PJM-4         | PJM-5 |  |  |  |
|              |   |                    |  |   |   |   |  | 2025              | 2026 | 2027 | 2028 | 2029 | (2030 - 2034) | (2035 - 2039) | (2040 - 2044) | 2045  |  |  |  |
|              |   |                    | <ul style="list-style-type: none"> <li>Masyarakat</li> </ul>                         |   | Rakyat, Kawasan Permukiman dan Cipta Karya Provinsi Jawa Timur  | Kabupaten Jombang <ul style="list-style-type: none"> <li>Dinas PUPR Kabupaten Jombang</li> <li>Dinas Lingkungan Hidup Kabupaten Jombang</li> <li>Dinas Perdagangan dan Perindustrian Kabupaten Jombang</li> <li>Dinas Perhubungan Kabupaten Jombang</li> <li>Dinas Pertanian Kabupaten Jombang</li> <li>Badan Penanggulangan Bencana Daerah Kabupaten Jombang</li> <li>Dinas Kesehatan Kabupaten Jombang</li> </ul> |  |                   |      |      |      |      |               |               |               |       |  |  |  |
| <b>I.A.3</b> | <b>Perwujudan Pusat Pelayanan Lingkungan</b>                              |                    |  |   |   |   |  |                   |      |      |      |      |               |               |               |       |  |  |  |
| a            | Pemeliharaan dan penataan pusat lingkungan kelurahan/desa Tanggung Kramat | SWP I.A Blok I.A.2 |  |   | <ul style="list-style-type: none"> <li>Bappeda Provinsi Jawa Timur</li> <li>Dinas Perumahan Rakyat, Kawasan Permukiman dan Cipta Karya Provinsi Jawa Timur</li> </ul> | <ul style="list-style-type: none"> <li>Bappeda Kabupaten Jombang</li> <li>Dinas Perumahan dan Permukiman Kabupaten Jombang</li> </ul>   | <ul style="list-style-type: none"> <li>Masyarakat</li> </ul> |                   |      |      |      |      |               |               |               |       |  |  |  |
| b            | Pemeliharaan dan penataan pusat lingkungan kelurahan/desa Pagertanjung    | SWP I.A Blok I.A.3 | <ul style="list-style-type: none"> <li>APBD Kabupaten</li> <li>Masyarakat</li> </ul> |   | <ul style="list-style-type: none"> <li>Bappeda Provinsi Jawa Timur</li> </ul>   | <ul style="list-style-type: none"> <li>Dinas PUPR Kabupaten Jombang</li> <li>Dinas Lingkungan Hidup Kabupaten Jombang</li> <li>Dinas Perdagangan dan Perindustrian Kabupaten Jombang</li> </ul>   |  |                   |      |      |      |      |               |               |               |       |  |  |  |
| c            | Pemeliharaan dan penataan pusat lingkungan kelurahan/desa Kedungdowo      | SWP I.A Blok I.A.5 |  |   |   |   |  |                   |      |      |      |      |               |               |               |       |  |  |  |
| d            | Pemeliharaan dan penataan pusat lingkungan                                | SWP I.A Blok I.A.6 |  |   |   |   |  |                   |      |      |      |      |               |               |               |       |  |  |  |

| No   | Program Pemanfaatan Ruang Prioritas   | Lokasi             | Sumber Pendanaan | Pelaksana   |   |  |                              | Waktu Pelaksanaan |      |      |      |      |               |               |               |       |  |  |  |  |
|--|---|--------------------|------------------|---|---|--|------------------------------|-------------------|------|------|------|------|---------------|---------------|---------------|-------|--|--|--|--|
|  |   |                    |                  | Kementerian / Lembaga yang Menyelenggarakan Urusan Pemerintahan di Bidang | Perangkat Daerah Provinsi yang membidangi | Perangkat Daerah Kabupaten / Kota yang membidangi  | Pemangku Kepentingan Lainnya | PJM-1             |      |      |      |      | PJM-2         | PJM-3         | PJM-4         | PJM-5 |  |  |  |  |
|  |   |                    |                  |   |   |  |                              | 2025              | 2026 | 2027 | 2028 | 2029 | (2030 - 2034) | (2035 - 2039) | (2040 - 2044) | 2045  |  |  |  |  |
|  | kelurahan/desa Kebon Agung  |                    |                  |   |   |  |                              |                   |      |      |      |      |               |               |               |       |  |  |  |  |
| e  | Pemeliharaan dan penataan pusat lingkungan kelurahan/desa Daditunggal                       | SWP I.B Blok I.B.2 |                  |   |   | <ul style="list-style-type: none"> <li>Dinas Perhubungan Kabupaten Jombang</li> <li>Dinas Pertanian Kabupaten Jombang</li> <li>Badan Penanggulangan Bencana Daerah Kabupaten Jombang</li> <li>Dinas Kesehatan Kabupaten Jombang</li> </ul> |                              |                   |      |      |      |      |               |               |               |       |  |  |  |  |
| f  | Pemeliharaan dan penataan pusat lingkungan kelurahan/desa Jatibanjar                        | SWP I.B Blok I.B.3 |                  |   |   | <ul style="list-style-type: none"> <li>Dinas Kesehatan Kabupaten Jombang</li> </ul>  |                              |                   |      |      |      |      |               |               |               |       |  |  |  |  |
| <b>I.B Perwujudan Rencana Jaringan Transportasi</b>            |   |                    |                  |   |   |  |                              |                   |      |      |      |      |               |               |               |       |  |  |  |  |
| <b>I.B.1 Perwujudan Rencana Jaringan Jalan Kolektor Primer</b> |   |                    |                  |   |   |  |                              |                   |      |      |      |      |               |               |               |       |  |  |  |  |
| a  | Pemeliharaan Jalan Kolektor primer ruas Bts. Kab. Lamongan-Ploso (JKP-2/JKP-3)              | SWP I.A            |                  |   |   | <ul style="list-style-type: none"> <li>Dinas PU Bina Marga Provinsi Jawa Timur</li> <li>Dinas Perhubungan Provinsi Jawa Timur</li> </ul>   |                              |                   |      |      |      |      |               |               |               |       |  |  |  |  |
| b  | Pemeliharaan Jalan Kolektor primer ruas Ploso - Bts. Kota Jombang (JKP-2/JKP-3)             | SWP I.A            |                  |   |   | <ul style="list-style-type: none"> <li>Dinas PU Bina Marga Provinsi Jawa Timur</li> <li>Dinas Perhubungan Provinsi Jawa Timur</li> </ul>   |                              |                   |      |      |      |      |               |               |               |       |  |  |  |  |
| c  | Pemeliharaan Jalan Kolektor primer ruas Bts. Kab. Mojokerto - Ploso (JKP-2/JKP-3)           | Seluruh WP         |                  |   |   | <ul style="list-style-type: none"> <li>Dinas PU Bina Marga Provinsi Jawa Timur</li> <li>Dinas Perhubungan Provinsi Jawa Timur</li> </ul>   |                              |                   |      |      |      |      |               |               |               |       |  |  |  |  |
| d  | Pemeliharaan Jalan Kolektor primer ruas Ploso-Bts. Kota Jombang (Jembatan Baru Ploso JKP-2) | SWP I.A            | APBD Provinsi    |   |   | <ul style="list-style-type: none"> <li>Dinas PU Bina Marga Provinsi Jawa Timur</li> <li>Dinas Perhubungan Provinsi Jawa Timur</li> </ul>   |                              |                   |      |      |      |      |               |               |               |       |  |  |  |  |
| e  | Pemeliharaan Jalan Kolektor primer ruas Ploso-Bts. Kota Jombang (Jembatan Lama Ploso JKP-2) | SWP I.A            | APBD Provinsi    |   |   | <ul style="list-style-type: none"> <li>Dinas PU Bina Marga Provinsi Jawa Timur</li> <li>Dinas Perhubungan Provinsi Jawa Timur</li> </ul>   |                              |                   |      |      |      |      |               |               |               |       |  |  |  |  |
| f  | Pemeliharaan Jalan Kolektor primer ruas pada ruas Jalan Ploso - Munung (JKP-4)              | SWP I.A            | APBD Provinsi    |   |   | <ul style="list-style-type: none"> <li>Dinas PU Bina Marga Provinsi Jawa Timur</li> <li>Dinas Perhubungan Provinsi Jawa Timur</li> </ul>   |                              |                   |      |      |      |      |               |               |               |       |  |  |  |  |
| <b>I.B.2 Perwujudan Rencana Jaringan Jalan Lokal Primer</b>    |   |                    |                  |   |   |  |                              |                   |      |      |      |      |               |               |               |       |  |  |  |  |

| No           | Program Pemanfaatan Ruang Prioritas   | Lokasi     | Sumber Pendanaan | Pelaksana   |   |  |                              | Waktu Pelaksanaan |      |      |      |      |               |               |               |       |  |  |  |  |  |  |  |  |
|--------------|---|------------|------------------|---|---|--|------------------------------|-------------------|------|------|------|------|---------------|---------------|---------------|-------|--|--|--|--|--|--|--|--|
|              |   |            |                  | Kementerian / Lembaga yang Menyelenggarakan Urusan Pemerintahan di Bidang | Perangkat Daerah Provinsi yang membidangi | Perangkat Daerah Kabupaten / Kota yang membidangi  | Pemangku Kepentingan Lainnya | PJM-1             |      |      |      |      | PJM-2         | PJM-3         | PJM-4         | PJM-5 |  |  |  |  |  |  |  |  |
|              |   |            |                  |   |   |  |                              | 2025              | 2026 | 2027 | 2028 | 2029 | (2030 - 2034) | (2035 - 2039) | (2040 - 2044) | 2045  |  |  |  |  |  |  |  |  |
| a            | Peningkatan jalan alternatif Bawangan-Ploso                                   | Seluruh WP | APBD Kabupaten   | •   |   | <ul style="list-style-type: none"> <li>Dinas PUPR Kabupaten Jombang (Bina Marga)</li> <li>Dinas Perhubungan Kabupaten Jombang</li> </ul> |                              |                   |      |      |      |      |               |               |               |       |  |  |  |  |  |  |  |  |
| b            | Pemeliharaan jaringan jalan lokal primer pada ruas Bawangan - Tanjungwadung   | SWP I.A    |                  |   |   |  |                              |                   |      |      |      |      |               |               |               |       |  |  |  |  |  |  |  |  |
| c            | Pemeliharaan jaringan jalan lokal primer pada ruas Daditunggal - Gedongombo   | SWP I.B    |                  |   |   |  |                              |                   |      |      |      |      |               |               |               |       |  |  |  |  |  |  |  |  |
| d            | Pemeliharaan jaringan jalan lokal primer pada ruas Jatigadong - Tapen         | SWP I.B    |                  |   |   |  |                              |                   |      |      |      |      |               |               |               |       |  |  |  |  |  |  |  |  |
| e            | Pemeliharaan jaringan jalan lokal primer pada ruas Jatigedong - Jatibanjar    | SWP I.B    |                  |   |   |  |                              |                   |      |      |      |      |               |               |               |       |  |  |  |  |  |  |  |  |
| f            | Pemeliharaan jaringan jalan lokal primer pada ruas Kauman - Gedongombo        | SWP I.B    |                  |   |   |  |                              |                   |      |      |      |      |               |               |               |       |  |  |  |  |  |  |  |  |
| g            | Pemeliharaan jaringan jalan lokal primer pada ruas Kedungdowo - Jatibanjar    | SWP I.A    |                  |   |   |  |                              |                   |      |      |      |      |               |               |               |       |  |  |  |  |  |  |  |  |
| h            | Pemeliharaan jaringan jalan lokal primer pada ruas Ploso - Pasar Ploso        | SWP I.A    |                  |   |   |  |                              |                   |      |      |      |      |               |               |               |       |  |  |  |  |  |  |  |  |
| i            | Pemeliharaan jaringan jalan lokal primer pada ruas Ploso - Sumbergondang      | Seluruh WP |                  |   |   |  |                              |                   |      |      |      |      |               |               |               |       |  |  |  |  |  |  |  |  |
| j            | Pemeliharaan jaringan jalan lokal primer pada ruas Rejoagung - Purisemanding  | SWP I.A    |                  |   |   |  |                              |                   |      |      |      |      |               |               |               |       |  |  |  |  |  |  |  |  |
| <b>I.B.3</b> | <b>Perwujudan Rencana Jaringan Jalan Lingkungan Primer</b>                    |            |                  |   |   |  |                              |                   |      |      |      |      |               |               |               |       |  |  |  |  |  |  |  |  |
| a            | Pemeliharaan jaringan jalan lingkungan primer pada ruas Rejoagung - Rejoagung | SWP I.A    | APBD Kabupaten   |   |   | <ul style="list-style-type: none"> <li>Dinas PUPR Kabupaten Jombang (Bina Marga)</li> <li>Dinas Perhubungan</li> </ul>                   |                              |                   |      |      |      |      |               |               |               |       |  |  |  |  |  |  |  |  |
| b            | Pemeliharaan jaringan jalan lingkungan primer pada ruas                       | SWP I.B    |                  |   |   |  |                              |                   |      |      |      |      |               |               |               |       |  |  |  |  |  |  |  |  |

| No | Program Pemanfaatan Ruang Prioritas   | Lokasi     | Sumber Pendanaan | Pelaksana   |   |   |                              | Waktu Pelaksanaan |      |      |      |      |               |               |
|----|---|------------|------------------|---|---|---|------------------------------|-------------------|------|------|------|------|---------------|---------------|
|    |   |            |                  |   |   |   |                              | PJM-1             |      |      |      |      | PJM-2         | PJM-3         |
|    |   |            |                  | Kementerian / Lembaga yang Menyelenggarakan Urusan Pemerintahan di Bidang | Perangkat Daerah Provinsi yang membidangi | Perangkat Daerah Kabupaten / Kota yang membidangi | Pemangku Kepentingan Lainnya | 2025              | 2026 | 2027 | 2028 | 2029 | (2030 – 2034) | (2035 – 2039) |
|    | Banjardowo – Jatibanjjar  |            |                  |   |   | Kabupaten Jombang                                 |                              |                   |      |      |      |      |               |               |
| c  | Pemeliharaan jaringan jalan lingkungan primer pada ruas Cipir – Banjardowo              | SWP I.B    |                  |   |   |   |                              |                   |      |      |      |      |               |               |
| d  | Pemeliharaan jaringan jalan lingkungan primer pada ruas Dsn Balong Mojo                 | SWP I.B    |                  |   |   |   |                              |                   |      |      |      |      |               |               |
| e  | Pemeliharaan jaringan jalan lingkungan primer pada ruas Kebonagung – Purisemanding      | SWP I.A    |                  |   |   |   |                              |                   |      |      |      |      |               |               |
| f  | Pemeliharaan jaringan jalan lingkungan primer pada ruas Kedungdowo – Jatibanjjar        | Seluruh WP |                  |   |   |   |                              |                   |      |      |      |      |               |               |
| g  | Pemeliharaan jaringan jalan lingkungan primer pada ruas Lumpang Wetan – Ploso           | SWP I.B    |                  |   |   |   |                              |                   |      |      |      |      |               |               |
| h  | Pemeliharaan jaringan jalan lingkungan primer pada ruas Jalan Pejuang                   | SWP I.A    |                  |   |   |   |                              |                   |      |      |      |      |               |               |
| i  | Pemeliharaan jaringan jalan lingkungan primer pada ruas Ploso – Jatigedong              | Seluruh WP |                  |   |   |   |                              |                   |      |      |      |      |               |               |
| j  | Pemeliharaan jaringan jalan lingkungan primer pada ruas Rejoagung – Ngelom              | SWP I.A    |                  |   |   |   |                              |                   |      |      |      |      |               |               |
| k  | Pemeliharaan jaringan jalan lingkungan primer pada ruas Jalan Lingkungan Primer Lainnya | Seluruh WP |                  |   |   |   |                              |                   |      |      |      |      |               |               |

| No  | Program Pemanfaatan Ruang Prioritas   | Lokasi             | Sumber Pendanaan   | Pelaksana   |   |   |   | Waktu Pelaksanaan |      |      |      |      |               |               |
|---|---|--------------------|--|---|---|---|---|-------------------|------|------|------|------|---------------|---------------|
|   |   |                    |  |   |   |   |   | PJM-1             |      |      |      |      | PJM-2         | PJM-3         |
|   |   |                    |  | Kementerian / Lembaga yang Menyelenggarakan Urusan Pemerintahan di Bidang               | Perangkat Daerah Provinsi yang membidangi | Perangkat Daerah Kabupaten / Kota yang membidangi | Pemangku Kepentingan Lainnya              | 2025              | 2026 | 2027 | 2028 | 2029 | (2030 - 2034) | (2035 - 2039) |
| 1   | Pengembangan jaringan jalan lingkungan primer baru pada rencana pengembangan kawasan perumahan baru   | Seluruh WP         |  |   |   |   |   |                   |      |      |      |      |               |               |
| <b>I.B.4 Perwujudan Rencana Jaringan Jalan Lingkungan Sekunder</b>  |   |                    |  |   |   |   |   |                   |      |      |      |      |               |               |
| a   | Pemeliharaan jaringan jalan lingkungan sekunder pada ruas Jalan Lingkungan Sekunder Lainnya           | Seluruh WP         |  |   |   |   |   |                   |      |      |      |      |               |               |
| b   | Pengembangan jaringan jalan lingkungan sekunder baru pada rencana pengembangan kawasan perumahan baru | Seluruh WP         | APBD Kabupaten   |   |   |   |   |                   |      |      |      |      |               |               |
| <b>I.B.5 Perwujudan Rencana Terminal Penumpang Tipe C</b>           |   |                    |  |   |   |   |   |                   |      |      |      |      |               |               |
| a   | Pemeliharaan dan peningkatan fasilitas terminal angkutan penumpang di Terminal Tipe C Ploso           | SWP I.A Blok I.A.1 | APBD Kabupaten   |   |   |   | Dinas Perhubungan Kabupaten Jombang       |                   |      |      |      |      |               |               |
| b   | Integrasi layanan angkutan penumpang di Terminal Tipe C Ploso   | SWP I.A Blok I.A.1 |  |   |   |   |   |                   |      |      |      |      |               |               |
| <b>I.B.6 Perwujudan Rencana Jembatan</b>                            |   |                    |  |   |   |   |   |                   |      |      |      |      |               |               |
| a   | Pemeliharaan dan perbaikan Jembatan Ploso lama  | SWP I.A Blok I.A.2 | APBD Provinsi  |   |   |   | Dinas PU Bina Marga Provinsi Jawa Timur   |                   |      |      |      |      |               |               |
| b   | Perawatan dan pemeliharaan Jembatan Ploso baru  | SWP I.A Blok I.A.1 | APBD Provinsi  |   |   |   | Dinas PU Bina Marga Provinsi Jawa Timur   |                   |      |      |      |      |               |               |
| c   | Pemeliharaan jembatan penghubung jalan kewenangan kabupaten   | Seluruh WP         | APBD Kabupaten   |   |   |   | Dinas PUPR Kabupaten Jombang (Bina Marga) |                   |      |      |      |      |               |               |
| <b>I.B.7 Perwujudan Rencana Jaringan Jalur Kereta Api Antarkota</b> |   |                    |  |   |   |   |   |                   |      |      |      |      |               |               |
| a   | Pengembangan dan reaktivasi jaringan jalur kereta api antar kota                                      | Seluruh WP         | <ul style="list-style-type: none"> <li>APBN</li> <li>BUMN</li> </ul> | <ul style="list-style-type: none"> <li>Kementerian Perhubungan</li> <li>BUMN</li> </ul> |   |   |   |                   |      |      |      |      |               |               |

| No   | Program Pemanfaatan Ruang Prioritas  | Lokasi             | Sumber Pendanaan   | Pelaksana   |   |   |                              | Waktu Pelaksanaan |      |      |      |      |               |               |
|--|--|--------------------|--|---|---|---|------------------------------|-------------------|------|------|------|------|---------------|---------------|
|  |  |                    |  |   |   |   |                              | PJM-1             |      |      |      |      | PJM-2         | PJM-3         |
|  |  |                    |  | Kementerian / Lembaga yang Menyelenggarakan Urusan Pemerintahan di Bidang               | Perangkat Daerah Provinsi yang membidangi | Perangkat Daerah Kabupaten / Kota yang membidangi | Pemangku Kepentingan Lainnya | 2025              | 2026 | 2027 | 2028 | 2029 | (2030 – 2034) | (2035 – 2039) |
| b  | Penataan dan penetapan kawasan sempadan rel kereta api sejalan dengan rencana reaktivasi jaringan jalur kereta api   | Seluruh WP         | <ul style="list-style-type: none"> <li>APBN</li> <li>BUMN</li> </ul>                 | <ul style="list-style-type: none"> <li>Kementerian Perhubungan</li> <li>BUMN</li> </ul> |   |   |                              |                   |      |      |      |      |               |               |
| <b>I.B.8 Perwujudan Rencana Stasiun Penumpang Sedang</b>             |  |                    |  |   |   |   |                              |                   |      |      |      |      |               |               |
| a  | Revitalisasi stasiun penumpang sedang pada Stasiun Ploso   | SWP I.A Blok I.A.1 | <ul style="list-style-type: none"> <li>APBN</li> <li>BUMN</li> </ul>                 | <ul style="list-style-type: none"> <li>Kementerian Perhubungan</li> <li>BUMN</li> </ul> |   |   |                              |                   |      |      |      |      |               |               |
| b  | Peningkatan pelayanan pada stasiun Ploso   | SWP I.A Blok I.A.1 | <ul style="list-style-type: none"> <li>APBN</li> <li>BUMN</li> </ul>                 | <ul style="list-style-type: none"> <li>Kementerian Perhubungan</li> <li>BUMN</li> </ul> |   |   |                              |                   |      |      |      |      |               |               |
| <b>I.C Perwujudan Rencanan Jaringan Energi</b>                       |  |                    |  |   |   |   |                              |                   |      |      |      |      |               |               |
| I.C.1  | <b>Perwujudan rencana Jaringan yang menyalurkan gas bumi dari kilang pengolahan-konsumen</b> berupa Pengembangan jaringan yang menyalurkan gas bumi dari kilang pengolahan ke konsumen (Crossing Tjiwi – Mertek) | Seluruh WP         | <ul style="list-style-type: none"> <li>APBN</li> <li>BUMN</li> <li>Swasta</li> </ul> | <ul style="list-style-type: none"> <li>Kementerian ESDM</li> <li>BUMN</li> </ul>        |   |   |                              |                   |      |      |      |      |               |               |
| <b>I.C.2 Perwujudan Rencana Saluran Udara Tegangan Tinggi (SUTT)</b> |  |                    |  |   |   |   |                              |                   |      |      |      |      |               |               |
| a  | Pemeliharaan dan perbaikan Jaringan Transmisi Tenaga Listrik Antarsistem berupa Saluran Udara Tegangan Tinggi (SUTT) 150 kv Jatigedong – Gimbang   | SWP I.B            | BUMN   | BUMN  |   |   |                              |                   |      |      |      |      |               |               |
| b  | Pemeliharaan dan perbaikan Jaringan Transmisi Tenaga Listrik Antarsistem berupa Saluran Udara Tegangan Tinggi (SUTT) 150 kv Jombang – Jatigedong   | SWP I.B            | BUMN   | BUMN  |   |   |                              |                   |      |      |      |      |               |               |
| c  | Pemeliharaan dan perbaikan Jaringan Transmisi Tenaga   | SWP I.B            | BUMN   | BUMN  |   |   |                              |                   |      |      |      |      |               |               |

| No   | Program Pemanfaatan Ruang Prioritas  | Lokasi             | Sumber Pendanaan   | Pelaksana  |   |   |                              | Waktu Pelaksanaan |      |      |      |      |               |               |               |       |  |  |  |  |
|--|--|--------------------|--|--|---|---|------------------------------|-------------------|------|------|------|------|---------------|---------------|---------------|-------|--|--|--|--|
|  |  |                    |  | Kementerian / Lembaga yang Menyelenggarakan Urusan Pemerintahan di Bidang                              | Perangkat Daerah Provinsi yang membidangi | Perangkat Daerah Kabupaten / Kota yang membidangi | Pemangku Kepentingan Lainnya | PJM-1             |      |      |      |      | PJM-2         | PJM-3         | PJM-4         | PJM-5 |  |  |  |  |
|  |  |                    |  |  |   |   |                              | 2025              | 2026 | 2027 | 2028 | 2029 | (2030 - 2034) | (2035 - 2039) | (2040 - 2044) | 2045  |  |  |  |  |
|  | Listrik Antarsistem berupa Saluran Udara Tegangan Tinggi (SUTT) Cheil Jedang                         |                    |  |  |   |   |                              |                   |      |      |      |      |               |               |               |       |  |  |  |  |
| <b>I.C.3 Perwujudan Rencana Saluran Udara Tegangan Menengah (SUTM)</b> |  |                    |  |  |   |   |                              |                   |      |      |      |      |               |               |               |       |  |  |  |  |
| a  | Pengembangan jaringan distribusi sekunder berupa Saluran Udara Tegangan Menengah (SUTM) 6 kV - 20 kV | Seluruh WP         | BUMN   | BUMN   |   |   |                              |                   |      |      |      |      |               |               |               |       |  |  |  |  |
| b  | Pengembangan jaringan distribusi sekunder berupa SUTM pada rencana pengembangan perumahan baru       | Seluruh WP         | BUMN   | BUMN   |   |   |                              |                   |      |      |      |      |               |               |               |       |  |  |  |  |
| <b>I.C.4 Perwujudan Rencana Saluran Udara Tegangan Rendah (SUTR)</b>   |  |                    |  |  |   |   |                              |                   |      |      |      |      |               |               |               |       |  |  |  |  |
| a  | Pemeliharaan jaringan Saluran Umum Tegangan Rendah (SUTR)  | Seluruh WP         | BUMN   | BUMN   |   |   |                              |                   |      |      |      |      |               |               |               |       |  |  |  |  |
| b  | Pengembangan jaringan Saluran Umum Tegangan Rendah (SUTR) pada rencana pengembangan perumahan baru   | Seluruh WP         | BUMN   | BUMN   |   |   |                              |                   |      |      |      |      |               |               |               |       |  |  |  |  |
| <b>I.C.5 Perwujudan Rencana Gardu Induk</b>                            |  |                    |  |  |   |   |                              |                   |      |      |      |      |               |               |               |       |  |  |  |  |
| a  | Pemeliharaan dan pengembangan gardu induk GI 150 kv Jatigedong                                       | SWP I.B Blok I.B.1 | BUMN   | BUMN   |   |   |                              |                   |      |      |      |      |               |               |               |       |  |  |  |  |
| b  | Pemeliharaan dan pengembangan gardu induk GI PT Cheil Jedang Indonesia                               | SWP I.B Blok I.B.1 | <ul style="list-style-type: none"> <li>BUMN</li> <li>Swasta</li> </ul>                                       | <ul style="list-style-type: none"> <li>BUMN</li> </ul>   |   |   |                              |                   |      |      |      |      |               |               |               |       |  |  |  |  |
| <b>I.D Perwujudan Rencana Jaringan Telekomunikasi</b>                  |  |                    |  |  |   |   |                              |                   |      |      |      |      |               |               |               |       |  |  |  |  |
| <b>I.D.1 Perwujudan Rencana Jaringan Serat Optik</b>                   |  |                    |  |  |   |   |                              |                   |      |      |      |      |               |               |               |       |  |  |  |  |
| a  | Pengembangan dan pemeliharaan jaringan serat optik   | Seluruh WP         | <ul style="list-style-type: none"> <li>APBN</li> <li>APBD Kabupaten</li> <li>BUMN</li> <li>Swasta</li> </ul> | <ul style="list-style-type: none"> <li>Kementerian Komunikasi dan Informatika</li> <li>BUMN</li> </ul> |   |   |                              |                   |      |      |      |      |               |               |               |       |  |  |  |  |

| No  | Program Pemanfaatan Ruang Prioritas   | Lokasi   | Sumber Pendanaan   | Pelaksana  |   |  |  | Waktu Pelaksanaan |      |      |      |      |               |               |               |       |  |  |  |
|---|---|--|--|--|---|--|--|-------------------|------|------|------|------|---------------|---------------|---------------|-------|--|--|--|
|   |   |  |  | Kementerian / Lembaga yang Menyelenggarakan Urusan Pemerintahan di Bidang                              | Perangkat Daerah Provinsi yang membidangi | Perangkat Daerah Kabupaten / Kota yang membidangi  | Pemangku Kepentingan Lainnya                             | PJM-1             |      |      |      |      | PJM-2         | PJM-3         | PJM-4         | PJM-5 |  |  |  |
|   |   |  |  |  |   |  |  | 2025              | 2026 | 2027 | 2028 | 2029 | (2030 - 2034) | (2035 - 2039) | (2040 - 2044) | 2045  |  |  |  |
| b   | Perluasan dan peningkatan jaringan serat optik pada pengembangan jalan baru dan ruas jaringan jalan yang belum terlayani jaringan serat optik | Seluruh WP   | <ul style="list-style-type: none"> <li>APBN</li> <li>APBD Kabupaten</li> <li>BUMN</li> <li>Swasta</li> </ul> | <ul style="list-style-type: none"> <li>Kementerian Komunikasi dan Informatika</li> <li>BUMN</li> </ul> |   | <ul style="list-style-type: none"> <li>Dinas Komunikasi dan Informatika Kabupaten Jombang</li> <li>Dinas PUPR Kabupaten Jombang</li> </ul> | <ul style="list-style-type: none"> <li>Swasta</li> </ul> |                   |      |      |      |      |               |               |               |       |  |  |  |
| <b>I.D.2 Perwujudan Rencana Menara Base Transceiver Station (BTS)</b> |   |  |  |  |   |  |  |                   |      |      |      |      |               |               |               |       |  |  |  |
| a   | Pembangunan dan pengembangan Base Transceiver Station (BTS)   | SWP I.A Blok I.A.3, Blok I.A.4, Blok I.A.5<br>SWP I.B Blok I.B.1 | <ul style="list-style-type: none"> <li>APBD Kabupaten</li> <li>BUMN</li> <li>Swasta</li> </ul>               | <ul style="list-style-type: none"> <li>BUMN</li> </ul>   |   | Dinas Komunikasi dan Informatika Kabupaten Jombang   | Swasta   |                   |      |      |      |      |               |               |               |       |  |  |  |
| b   | Pengembangan penggunaan Base Transceiver Station (BTS) bersama  | SWP I.A Blok I.A.3, Blok I.A.4, Blok I.A.5<br>SWP I.B Blok I.B.1 | <ul style="list-style-type: none"> <li>APBD Kabupaten</li> <li>BUMN</li> <li>Swasta</li> </ul>               | BUMN   |   | Dinas Komunikasi dan Informatika Kabupaten Jombang   | Swasta   |                   |      |      |      |      |               |               |               |       |  |  |  |
| c   | Pemeliharaan Base Transceiver Station (BTS)   | SWP I.A Blok I.A.3, Blok I.A.4, Blok I.A.5<br>SWP I.B Blok I.B.1 | <ul style="list-style-type: none"> <li>BUMN</li> <li>Swasta</li> </ul>                                       | <ul style="list-style-type: none"> <li>BUMN</li> </ul>   |   |  | Swasta   |                   |      |      |      |      |               |               |               |       |  |  |  |
| d   | Pengawasan, pengendalian dan penertiban terhadap pembangunan menara Base Transceiver  | SWP I.A Blok I.A.3, Blok I.A.4,                                  | APBD Kabupaten   |  |   | <ul style="list-style-type: none"> <li>Dinas PUPR Kabupaten Jombang (Bina Marga dan Tata Bangunan)</li> </ul>                              |  |                   |      |      |      |      |               |               |               |       |  |  |  |

| No  | Program Pemanfaatan Ruang Prioritas                | Lokasi                            | Sumber Pendanaan  | Pelaksana   |  |  |  | Waktu Pelaksanaan |      |      |      |      |               |               |               |       |  |  |  |
|---|--|-----------------------------------|---|---|--|--|--|-------------------|------|------|------|------|---------------|---------------|---------------|-------|--|--|--|
|   |  |                                   |   | Kementerian / Lembaga yang Menyelenggarakan Urusan Pemerintahan di Bidang | Perangkat Daerah Provinsi yang membidangi  | Perangkat Daerah Kabupaten / Kota yang membidangi  | Pemangku Kepentingan Lainnya                                 | PJM-1             |      |      |      |      | PJM-2         | PJM-3         | PJM-4         | PJM-5 |  |  |  |
|   |  |                                   |   |   |  |  |  | 2025              | 2026 | 2027 | 2028 | 2029 | (2030 - 2034) | (2035 - 2039) | (2040 - 2044) | 2045  |  |  |  |
|   | Station (BTS) tanpa dilengkapi izin                | Blok I.A.5 SWP I.B Blok I.B.1     |   |   |  | <ul style="list-style-type: none"> <li>DPMPTSP Kabupaten Jombang</li> <li>Satpol PP Kabupaten Jombang</li> <li>Dinas Komunikasi dan Informatika Kabupaten Jombang</li> </ul> |  |                   |      |      |      |      |               |               |               |       |  |  |  |
| <b>I.E Perwujudan Rencana Jaringan Sumber Daya Air</b>    |  |                                   |   |   |  |  |  |                   |      |      |      |      |               |               |               |       |  |  |  |
| <b>I.E.1 Perwujudan Rencana Pintu Air</b>                 |  |                                   |   |   |  |  |  |                   |      |      |      |      |               |               |               |       |  |  |  |
| a   | Perawatan dan pengamanan pintu air                 | SWP I.B Blok I.B.1 dan Blok I.B.2 | <ul style="list-style-type: none"> <li>APBD Provinsi</li> <li>APBD Kabupaten</li> </ul>                     |   | <ul style="list-style-type: none"> <li>Dinas PU SDA Provinsi Jawa Timur</li> </ul> | <ul style="list-style-type: none"> <li>Dinas PUPR Kabupaten Jombang (Sumber Daya Air)</li> </ul>   |  |                   |      |      |      |      |               |               |               |       |  |  |  |
| b   | Pemeliharaan pintu air                             | SWP I.B Blok I.B.1 dan Blok I.B.2 |   |   |  |  |  |                   |      |      |      |      |               |               |               |       |  |  |  |
| <b>I.E.2 Perwujudan Rencana Jaringan Irigasi Primer</b>   |  |                                   |   |   |  |  |  |                   |      |      |      |      |               |               |               |       |  |  |  |
| a   | Perawatan dan pengamanan jaringan irigasi primer   | Seluruh WP                        | <ul style="list-style-type: none"> <li>APBD Provinsi</li> <li>APBD Kabupaten</li> </ul>                     |   | <ul style="list-style-type: none"> <li>Dinas PU SDA Provinsi Jawa Timur</li> </ul> | <ul style="list-style-type: none"> <li>Dinas PUPR Kabupaten Jombang (Sumber Daya Air)</li> </ul>   |  |                   |      |      |      |      |               |               |               |       |  |  |  |
| b   | Pemeliharaan jaringan irigasi primer               | Seluruh WP                        | <ul style="list-style-type: none"> <li>APBD Provinsi</li> <li>APBD Kabupaten</li> </ul>                     |   | <ul style="list-style-type: none"> <li>Dinas PU SDA Provinsi Jawa Timur</li> </ul> | <ul style="list-style-type: none"> <li>Dinas PUPR Kabupaten Jombang (Sumber Daya Air)</li> </ul>   |  |                   |      |      |      |      |               |               |               |       |  |  |  |
| c   | Normalisasi saluran irigasi primer                 | Seluruh WP                        | <ul style="list-style-type: none"> <li>APBD Provinsi</li> <li>APBD Kabupaten</li> <li>Masyarakat</li> </ul> |   | <ul style="list-style-type: none"> <li>Dinas PU SDA Provinsi Jawa Timur</li> </ul> | <ul style="list-style-type: none"> <li>Dinas PUPR Kabupaten Jombang (Sumber Daya Air)</li> </ul>   | <ul style="list-style-type: none"> <li>Masyarakat</li> </ul> |                   |      |      |      |      |               |               |               |       |  |  |  |
| <b>I.E.3 Perwujudan Rencana Jaringan Irigasi Sekunder</b> |  |                                   |   |   |  |  |  |                   |      |      |      |      |               |               |               |       |  |  |  |
| a   | Perawatan dan pengamanan jaringan irigasi sekunder | Seluruh WP                        | <ul style="list-style-type: none"> <li>APBD Provinsi</li> </ul>   |   | <ul style="list-style-type: none"> <li>Dinas PU SDA Provinsi Jawa Timur</li> </ul> | <ul style="list-style-type: none"> <li>Dinas PUPR Kabupaten Jombang (Sumber Daya Air)</li> </ul>   | <ul style="list-style-type: none"> <li>Masyarakat</li> </ul> |                   |      |      |      |      |               |               |               |       |  |  |  |
| b   | Pemeliharaan jaringan irigasi Sekunder             | Seluruh WP                        | <ul style="list-style-type: none"> <li>APBD Kabupaten</li> </ul>  |   |  |  |  |                   |      |      |      |      |               |               |               |       |  |  |  |
| c   | Normalisasi saluran irigasi sekunder               | Seluruh WP                        | <ul style="list-style-type: none"> <li>Masyarakat</li> </ul>  |   |  |  |  |                   |      |      |      |      |               |               |               |       |  |  |  |
| <b>I.E.4 Perwujudan Rencana Jaringan Irigasi Tersier</b>  |  |                                   |   |   |  |  |  |                   |      |      |      |      |               |               |               |       |  |  |  |

| No           | Program Pemanfaatan Ruang Prioritas   | Lokasi   | Sumber Pendanaan   | Pelaksana   |   |   |   | Waktu Pelaksanaan |      |      |      |      |               |               |               |       |  |  |  |  |  |  |  |
|--------------|---|--|--|---|---|---|---|-------------------|------|------|------|------|---------------|---------------|---------------|-------|--|--|--|--|--|--|--|
|              |   |  |  |   |   |   |   | PJM-1             |      |      |      |      | PJM-2         | PJM-3         | PJM-4         | PJM-5 |  |  |  |  |  |  |  |
|              |   |  |  | Kementerian / Lembaga yang Menyelenggarakan Urusan Pemerintahan di Bidang | Perangkat Daerah Provinsi yang membidangi | Perangkat Daerah Kabupaten / Kota yang membidangi   | Pemangku Kepentingan Lainnya  | 2025              | 2026 | 2027 | 2028 | 2029 | (2030 - 2034) | (2035 - 2039) | (2040 - 2044) | 2045  |  |  |  |  |  |  |  |
| a            | Pengamanan dan perawatan jaringan irigasi tersier   | Seluruh WP   | <ul style="list-style-type: none"> <li>APBD Kabupaten</li> <li>APBDES</li> <li>Masyarakat</li> </ul> |   |   | <ul style="list-style-type: none"> <li>Dinas PUPR Kabupaten Jombang (Sumber Daya Air)</li> <li>Dinas Pertanian Kabupaten Jombang</li> </ul>                           | <ul style="list-style-type: none"> <li>Pemerintah Desa</li> <li>Masyarakat</li> </ul> |                   |      |      |      |      |               |               |               |       |  |  |  |  |  |  |  |
| b            | Pengembangan jaringan irigasi pada lahan sawah terutama lahan LP2B yang belum tersedia jaringan irigasi     | Seluruh WP   |  |   |   |   |   |                   |      |      |      |      |               |               |               |       |  |  |  |  |  |  |  |
| c            | Normalisasi saluran irigasi tersier   | Seluruh WP   |  |   |   |   |   |                   |      |      |      |      |               |               |               |       |  |  |  |  |  |  |  |
| <b>I.E.5</b> | <b>Perwujudan Rencana Jaringan Pengendalian Banjir</b> berupa perawatan jaringan sistem pengendalian banjir | Seluruh WP   | APBD Kabupaten   |   |   | <ul style="list-style-type: none"> <li>Dinas PUPR Kabupaten Jombang (Sumber Daya Air)</li> </ul>  |   |                   |      |      |      |      |               |               |               |       |  |  |  |  |  |  |  |
| <b>I.F</b>   | <b>Perwujudan Rencana Jaringan Air Minum</b>  |  |  |   |   |   |   |                   |      |      |      |      |               |               |               |       |  |  |  |  |  |  |  |
| <b>I.F.1</b> | <b>Perwujudan Rencana Infrastruktur Bangunan Pengambil Air Baku</b>   |  |  |   |   |   |   |                   |      |      |      |      |               |               |               |       |  |  |  |  |  |  |  |
| a            | Pengembangan unit air baku berupa bangunan pengambil air baku   | SWP I.A Blok I.A.2, Blok I.A.3<br>SWP I.B Blok I.B.3 | <ul style="list-style-type: none"> <li>APBD Kabupaten</li> <li>BUMD</li> </ul>                       |   |   | <ul style="list-style-type: none"> <li>Bappeda Kabupaten Jombang</li> <li>Dinas Perumahan dan Permukiman Kabupaten Jombang</li> <li>BUMD Kabupaten Jombang</li> </ul> |   |                   |      |      |      |      |               |               |               |       |  |  |  |  |  |  |  |
| b            | Pemeliharaan dan perawatan bangunan pengambil air baku  | SWP I.A Blok I.A.2, Blok I.A.3<br>SWP I.B Blok I.B.3 | BUMD   |   |   | BUMD Kabupaten Jombang  |   |                   |      |      |      |      |               |               |               |       |  |  |  |  |  |  |  |
| <b>I.F.2</b> | <b>Perwujudan Rencana Jaringan Distribusi Pembagi</b>   |  |  |   |   |   |   |                   |      |      |      |      |               |               |               |       |  |  |  |  |  |  |  |
| a            | Pengelolaan dan pengembangan jaringan distribusi pembagi  | Seluruh WP   | BUMD   |   |   | BUMD Kabupaten Jombang  |   |                   |      |      |      |      |               |               |               |       |  |  |  |  |  |  |  |

| No  | Program Pemanfaatan Ruang Prioritas   | Lokasi     | Sumber Pendanaan   | Pelaksana   |   |   |  | Waktu Pelaksanaan |      |      |      |      |               |               |               |       |  |  |
|---|---|------------|--|---|---|---|--|-------------------|------|------|------|------|---------------|---------------|---------------|-------|--|--|
|   |   |            |  |   |   |   |  | PJM-1             |      |      |      |      | PJM-2         | PJM-3         | PJM-4         | PJM-5 |  |  |
|   |   |            |  | Kementerian / Lembaga yang Menyelenggarakan Urusan Pemerintahan di Bidang | Perangkat Daerah Provinsi yang membidangi | Perangkat Daerah Kabupaten / Kota yang membidangi   | Pemangku Kepentingan Lainnya                             | 2025              | 2026 | 2027 | 2028 | 2029 | (2030 - 2034) | (2035 - 2039) | (2040 - 2044) | 2045  |  |  |
| b   | Peningkatan dan rehabilitasi jaringan distribusi pembagi untuk menurunkan tingkat kehilangan air hingga 10% | Seluruh WP | BUMD   |   |   | BUMD Kabupaten Jombang  |  |                   |      |      |      |      |               |               |               |       |  |  |
| <b>I.F.3 Perwujudan Rencana Sumur Pompa</b>   |   |            |  |   |   |   |  |                   |      |      |      |      |               |               |               |       |  |  |
| a   | Pengembangan sumur pompa  | Seluruh WP | <ul style="list-style-type: none"> <li>APBD Kabupaten</li> <li>BUMD</li> </ul>                       |   |   | <ul style="list-style-type: none"> <li>Bappeda Kabupaten Jombang</li> <li>Dinas Perumahan dan Permukiman Kabupaten Jombang</li> <li>BUMD Kabupaten Jombang</li> </ul>           |  |                   |      |      |      |      |               |               |               |       |  |  |
| b   | Pemeliharaan bangunan sumur pompa   | Seluruh WP | BUMD   |   |   | BUMD Kabupaten Jombang  |  |                   |      |      |      |      |               |               |               |       |  |  |
| c   | Program jaringan air bersih yang mengalir seluruh wilayah   | Seluruh WP | <ul style="list-style-type: none"> <li>APBD Kabupaten</li> <li>BUMD</li> </ul>                       |   |   | <ul style="list-style-type: none"> <li>Bappeda Kabupaten Jombang</li> <li>Dinas Perumahan dan Permukiman Kabupaten Jombang</li> <li>BUMD</li> </ul>                             |  |                   |      |      |      |      |               |               |               |       |  |  |
| <b>I.G Perwujudan Rencana Jaringan Pengelolaan Air Limbah dan Pengelolaan Limbah Bahan Berbahaya Dan Beracun (B3)</b> |   |            |  |   |   |   |  |                   |      |      |      |      |               |               |               |       |  |  |
| <b>I.G.1 Perwujudan Rencana Jaringan Sistem Pengelolaan Air Limbah Non Domestik</b>                                   |   |            |  |   |   |   |  |                   |      |      |      |      |               |               |               |       |  |  |
| a   | Penyusunan Masterplan Air Limbah WP Ploso   | Seluruh WP | <ul style="list-style-type: none"> <li>APBD Kabupaten</li> <li>Swasta</li> <li></li> <li></li> </ul> |   |   | <ul style="list-style-type: none"> <li>Dinas Lingkungan Hidup Kabupaten Jombang</li> <li>Dinas Lingkungan Hidup Kabupaten Jombang</li> <li>Bappeda Kabupaten Jombang</li> </ul> | <ul style="list-style-type: none"> <li>Swasta</li> </ul> |                   |      |      |      |      |               |               |               |       |  |  |
| b   | Pembangunan jaringan sistem pembuangan air limbah non domestik  | SWP I.A    |  |   |   |   |  |                   |      |      |      |      |               |               |               |       |  |  |
| c   | Perawatan dan pemeliharaan jaringan sistem pembuangan air limbah non domestik                               | SWP I.A    |  |   |   |   |  |                   |      |      |      |      |               |               |               |       |  |  |
| <b>I.G.2 Perwujudan Rencana IPAL Skala Kawasan / Permukiman</b>   |   |            |  |   |   |   |  |                   |      |      |      |      |               |               |               |       |  |  |

| No  | Program Pemanfaatan Ruang Prioritas  | Lokasi   | Sumber Pendanaan   | Pelaksana   |   |  |  | Waktu Pelaksanaan |      |      |      |      |               |               |               |
|---|--|--|--|---|---|--|--|-------------------|------|------|------|------|---------------|---------------|---------------|
|   |  |  |  |   |   |  |  | PJM-1             |      |      |      |      | PJM-2         | PJM-3         | PJM-4         |
|   |  |  |  | Kementerian / Lembaga yang Menyelenggarakan Urusan Pemerintahan di Bidang | Perangkat Daerah Provinsi yang membidangi | Perangkat Daerah Kabupaten / Kota yang membidangi  | Pemangku Kepentingan Lainnya   | 2025              | 2026 | 2027 | 2028 | 2029 | (2030 - 2034) | (2035 - 2039) | (2040 - 2044) |
| a   | Pembangunan IPAL Skala Kawasan Tertentu/ Permukiman                                | SWP I.A Blok I.A.1, Blok I.A.4, Blok I.A.5, Blok I.A.6<br>SWP I.B Blok I.B.1, Blok I.B.3 | <ul style="list-style-type: none"> <li>APBD Kabupaten</li> <li>Swasta</li> </ul> |   |   | <ul style="list-style-type: none"> <li>Dinas Perumahan dan Permukiman Kabupaten Jombang</li> <li>Dinas Lingkungan Hidup Kabupaten Jombang</li> </ul> | <ul style="list-style-type: none"> <li>Swasta</li> <li>Masyarakat</li> </ul> |                   |      |      |      |      |               |               |               |
| b   | Pemeliharaan dan perawatan IPAL Skala Kawasan Tertentu/ Permukiman                 | SWP I.A Blok I.A.1, Blok I.A.4, Blok I.A.5, Blok I.A.6<br>SWP I.B Blok I.B.1, Blok I.B.3 | <ul style="list-style-type: none"> <li>APBD Kabupaten</li> <li>Swasta</li> </ul> |   |   |  |  |                   |      |      |      |      |               |               |               |
| <b>I.G.3 Perwujudan Rencana Sistem Pengelolaan Air Limbah bahan berbahaya dan beracun (B3)</b>    |  |  |  |   |   |  |  |                   |      |      |      |      |               |               |               |
| a   | Pemeliharaan dan perawatan sistem pengelolaan limbah B3 PT. Cheil Jedang Indonesia | SWP I.B Blok I.B.1   | <ul style="list-style-type: none"> <li>APBD Kabupaten</li> <li>Swasta</li> </ul> |   |   | <ul style="list-style-type: none"> <li>Dinas Lingkungan Hidup Kabupaten Jombang</li> </ul>   | <ul style="list-style-type: none"> <li>Swasta</li> </ul>                     |                   |      |      |      |      |               |               |               |
| b   | Pemeliharaan dan perawatan sistem pengelolaan limbah B3 RSUD Ploso                 | SWP I.A Blok I.A.2   | <ul style="list-style-type: none"> <li>APBD Kabupaten</li> <li>Swasta</li> </ul> |   |   |  |  |                   |      |      |      |      |               |               |               |
| <b>I.H Perwujudan Rencana Jaringan Persampahan</b>  |  |  |  |   |   |  |  |                   |      |      |      |      |               |               |               |
| <b>I.H.1 Perwujudan Rencana Jaringan Tempat Pengelolaan Sampah Reuse, Reduce, Recycle (TPS3R)</b> |  |  |  |   |   |  |  |                   |      |      |      |      |               |               |               |
| a   | Penyusunan masterplan persampahan  | Seluruh WP   | APBD Kabupaten   |   |   | <ul style="list-style-type: none"> <li>Dinas Lingkungan Hidup Kabupaten Jombang</li> </ul>   | <ul style="list-style-type: none"> <li>Swasta</li> <li>Masyarakat</li> </ul> |                   |      |      |      |      |               |               |               |
| b   | Pengembangan dan pembangunan TPS3R Rejoagung                                       | SWP I.A Blok I.A.1   | APBD Kabupaten   |   |   |  |  |                   |      |      |      |      |               |               |               |

| No  | Program Pemanfaatan Ruang Prioritas   | Lokasi  | Sumber Pendanaan | Pelaksana   |   |  |  | Waktu Pelaksanaan |      |      |      |      |               |               |               |       |  |
|---|---|---|------------------|---|---|--|--|-------------------|------|------|------|------|---------------|---------------|---------------|-------|--|
|   |   |   |                  | Kementerian / Lembaga yang Menyelenggarakan Urusan Pemerintahan di Bidang | Perangkat Daerah Provinsi yang membidangi | Perangkat Daerah Kabupaten / Kota yang membidangi  | Pemangku Kepentingan Lainnya   | PJM-1             |      |      |      |      | PJM-2         | PJM-3         | PJM-4         | PJM-5 |  |
|   |   |   |                  |   |   |  |  | 2025              | 2026 | 2027 | 2028 | 2029 | (2030 - 2034) | (2035 - 2039) | (2040 - 2044) | 2045  |  |
| c   | Pengembangan dan pembangunan TPS3R Losari   | SWP I.A Blok I.A.3  |                  |   |   |  |  |                   |      |      |      |      |               |               |               |       |  |
| d   | Pengembangan dan peningkatan pengangkutan sampah  | Seluruh WP  |                  |   |   |  |  |                   |      |      |      |      |               |               |               |       |  |
| <b>I.H.2 Perwujudan Rencana Jaringan Tempat Penampungan Sementara (TPS)</b> |   |   |                  |   |   |  |  |                   |      |      |      |      |               |               |               |       |  |
| a   | Pembangunan dan pengembangan TPS  | SWP I.A Blok I.A.2, Blok I.A.4 SWP I.B Blok I.B.1, Blok I.B.2 | APBD Kabupaten   |   |   |  | <ul style="list-style-type: none"> <li>Dinas Lingkungan Hidup Kabupaten Jombang</li> <li>Swasta</li> <li>Masyarakat</li> </ul> |                   |      |      |      |      |               |               |               |       |  |
| b   | Optimalisasi dan perawatan TPS  | SWP I.A Blok I.A.2, Blok I.A.4 SWP I.B Blok I.B.1, Blok I.B.2 |                  |   |   | <ul style="list-style-type: none"> <li>Dinas Lingkungan Hidup Kabupaten Jombang</li> <li>Swasta</li> <li>Masyarakat</li> </ul> |  |                   |      |      |      |      |               |               |               |       |  |
| c   | Optimalisasi Sistem Pengangkutan Eksisting dan Penambahan Sistem Pengangkutan Konvensional                            | Seluruh WP  | APBD Kabupaten   |   |   |  |  |                   |      |      |      |      |               |               |               |       |  |
| d   | Optimalisasi peran Bank Sampah dalam proses reduksi sampah di hulu  | Seluruh WP  |                  |   |   |  |  |                   |      |      |      |      |               |               |               |       |  |
| e   | Pengimplementasian Pemilahan dan Pengolahan Sampah Rumah Tangga Berbasis Masyarakat (daur ulang, composting, biopori) | Seluruh WP  |                  |   |   |  |  |                   |      |      |      |      |               |               |               |       |  |
| <b>I.I Perwujudan Rencana Jaringan Drainase</b>                             |   |   |                  |   |   |  |  |                   |      |      |      |      |               |               |               |       |  |

| No   | Program Pemanfaatan Ruang Prioritas  | Lokasi     | Sumber Pendanaan | Pelaksana   |   |   |                              | Waktu Pelaksanaan |      |      |      |      |               |               |               |       |  |  |  |  |  |  |
|--|--|------------|------------------|---|---|---|------------------------------|-------------------|------|------|------|------|---------------|---------------|---------------|-------|--|--|--|--|--|--|
|  |  |            |                  | Kementerian / Lembaga yang Menyelenggarakan Urusan Pemerintahan di Bidang | Perangkat Daerah Provinsi yang membidangi | Perangkat Daerah Kabupaten / Kota yang membidangi   | Pemangku Kepentingan Lainnya | PJM-1             |      |      |      |      | PJM-2         | PJM-3         | PJM-4         | PJM-5 |  |  |  |  |  |  |
|  |  |            |                  |   |   |   |                              | 2025              | 2026 | 2027 | 2028 | 2029 | (2030 - 2034) | (2035 - 2039) | (2040 - 2044) | 2045  |  |  |  |  |  |  |
| <b>I.I.1 Perwujudan Rencana Jaringan Drainase Primer</b>   |  |            |                  |   |   |   |                              |                   |      |      |      |      |               |               |               |       |  |  |  |  |  |  |
| a  | Penyusunan masterplan jaringan drainase  | Seluruh WP | APBD Kabupaten   |   |   | <ul style="list-style-type: none"> <li>Bappeda Kabupaten Jombang</li> <li>Dinas Perumahan dan Permukiman Kabupaten Jombang</li> </ul> |                              |                   |      |      |      |      |               |               |               |       |  |  |  |  |  |  |
| b  | Penataan sistem jaringan drainase kawasan perkotaan yang berhirarki dan terpadu sesuai fungsi dan standar kualitas maupun kuantitasnya | Seluruh WP |                  |   |   |   |                              |                   |      |      |      |      |               |               |               |       |  |  |  |  |  |  |
| c  | Normalisasi dan rehabilitasi jaringan drainase primer  | Seluruh WP |                  |   |   |   |                              |                   |      |      |      |      |               |               |               |       |  |  |  |  |  |  |
| d  | Pemeliharaan dan pengawasan pada jaringan drainase primer  | Seluruh WP |                  |   |   |   |                              |                   |      |      |      |      |               |               |               |       |  |  |  |  |  |  |
| <b>I.I.2 Perwujudan Rencana Jaringan Drainase Sekunder</b> |  |            |                  |   |   |   |                              |                   |      |      |      |      |               |               |               |       |  |  |  |  |  |  |
| a  | Normalisasi dan rehabilitasi jaringan drainase sekunder  | Seluruh WP | APBD Kabupaten   |   |   | Dinas Perumahan dan Permukiman Kabupaten Jombang  |                              |                   |      |      |      |      |               |               |               |       |  |  |  |  |  |  |
| b  | Pemeliharaan dan pengawasan pada jaringan drainase sekunder  | Seluruh WP |                  |   |   |   |                              |                   |      |      |      |      |               |               |               |       |  |  |  |  |  |  |
| c  | Pengembangan dan perluasan jaringan drainase yang menjangkau kawasan permukiman dan bangunan sarana                                    | Seluruh WP |                  |   |   |   |                              |                   |      |      |      |      |               |               |               |       |  |  |  |  |  |  |
| d  | Pengembangan dan pembangunan jaringan drainase pada rencana pengembangan perumahan   | Seluruh WP |                  |   |   |   |                              |                   |      |      |      |      |               |               |               |       |  |  |  |  |  |  |
| <b>I.I.3 Perwujudan Rencana Jaringan Drainase Tersier</b>  |  |            |                  |   |   |   |                              |                   |      |      |      |      |               |               |               |       |  |  |  |  |  |  |
| a  | Normalisasi dan rehabilitasi jaringan drainase tersier   | Seluruh WP | APBD Kabupaten   |   |   | Dinas Perumahan dan Permukiman Kabupaten Jombang  |                              |                   |      |      |      |      |               |               |               |       |  |  |  |  |  |  |
| b  | Pemeliharaan dan pengawasan pada jaringan drainase tersier   | Seluruh WP |                  |   |   |   |                              |                   |      |      |      |      |               |               |               |       |  |  |  |  |  |  |

| No  | Program Pemanfaatan Ruang Prioritas  | Lokasi     | Sumber Pendanaan | Pelaksana   |   |   |                              | Waktu Pelaksanaan |      |      |      |      |               |               |
|---|--|------------|------------------|---|---|---|------------------------------|-------------------|------|------|------|------|---------------|---------------|
|   |  |            |                  |   |   |   |                              | PJM-1             |      |      |      |      | PJM-2         | PJM-3         |
|   |  |            |                  | Kementerian / Lembaga yang Menyelenggarakan Urusan Pemerintahan di Bidang | Perangkat Daerah Provinsi yang membidangi | Perangkat Daerah Kabupaten / Kota yang membidangi | Pemangku Kepentingan Lainnya | 2025              | 2026 | 2027 | 2028 | 2029 | (2030 - 2034) | (2035 - 2039) |
| c   | Pengembangan dan pembangunan jaringan drainase tersier diseluruh wilayah di WP Ploso                           | Seluruh WP |                  |   |   |   |                              |                   |      |      |      |      |               |               |
| <b>I.J Perwujudan Rencana Jaringan Prasarana Lainnya</b>        |  |            |                  |   |   |   |                              |                   |      |      |      |      |               |               |
| <b>I.J.1 Perwujudan Rencana Jaringan Jalur Evakuasi Bencana</b> |  |            |                  |   |   |   |                              |                   |      |      |      |      |               |               |
| a   | Penetapan dan pembangunan prasarana jalur evakuasi bencana pada ruas Bawangan - Ploso                          | Seluruh WP |                  |   |   | BPBD Kabupaten Jombang                            |                              |                   |      |      |      |      |               |               |
| b   | Penetapan dan pembangunan prasarana jalur evakuasi bencana pada ruas Bawangan - Tanjungwadung                  | SWP I.A    |                  |   |   |   |                              |                   |      |      |      |      |               |               |
| c   | Penetapan dan pembangunan prasarana jalur evakuasi bencana pada ruas Bts. Kab. Lamongan - Ploso (JKP-2/JKP-3)  | SWP I.A    |                  |   |   |   |                              |                   |      |      |      |      |               |               |
| d   | Penetapan dan pembangunan prasarana jalur evakuasi bencana pada ruas Bts. Kab. Mojokerto - Ploso (JKP-2/JKP-3) | Seluruh WP | APBD Kabupaten   |   |   |   |                              |                   |      |      |      |      |               |               |
| e   | Penetapan dan pembangunan prasarana jalur evakuasi bencana pada ruas Daditunggal - Gedongombo                  | SWP I.B    |                  |   |   |   |                              |                   |      |      |      |      |               |               |
| f   | Penetapan dan pembangunan prasarana jalur evakuasi bencana pada ruas Jatigadong - Tapen                        | SWP I.B    |                  |   |   |   |                              |                   |      |      |      |      |               |               |
| g   | Penetapan dan pembangunan prasarana jalur  | SWP I.B    |                  |   |   |   |                              |                   |      |      |      |      |               |               |

| No | Program Pemanfaatan Ruang Prioritas   | Lokasi     | Sumber Pendanaan | Pelaksana   |   |   |                              | Waktu Pelaksanaan |      |      |      |      |               |               |
|----|---|------------|------------------|---|---|---|------------------------------|-------------------|------|------|------|------|---------------|---------------|
|    |   |            |                  |   |   |   |                              | PJM-1             |      |      |      |      | PJM-2         | PJM-3         |
|    |   |            |                  | Kementerian / Lembaga yang Menyelenggarakan Urusan Pemerintahan di Bidang | Perangkat Daerah Provinsi yang membidangi | Perangkat Daerah Kabupaten / Kota yang membidangi | Pemangku Kepentingan Lainnya | 2025              | 2026 | 2027 | 2028 | 2029 | (2030 - 2034) | (2035 - 2039) |
|    | evakuasi bencana pada ruas Jatigedong - Jatibanjar  |            |                  |   |   |   |                              |                   |      |      |      |      |               |               |
| h  | Penetapan dan pembangunan prasarana jalur evakuasi bencana pada ruas Kauman - Gedongombo                        | SWP I.B    |                  |   |   |   |                              |                   |      |      |      |      |               |               |
| i  | Penetapan dan pembangunan prasarana jalur evakuasi bencana pada ruas Kedungdowo - Jatibanjar                    | Seluruh WP |                  |   |   |   |                              |                   |      |      |      |      |               |               |
| j  | Penetapan dan pembangunan prasarana jalur evakuasi bencana pada ruas Ploso - Bts. Kota Jombang (Jembatan JKP-4) | SWP I.A    |                  |   |   |   |                              |                   |      |      |      |      |               |               |
| k  | Penetapan dan pembangunan prasarana jalur evakuasi bencana pada ruas Ploso - Bts. Kota Jombang (JKP-2/JKP-3)    | SWP I.A    |                  |   |   |   |                              |                   |      |      |      |      |               |               |
| l  | Penetapan dan pembangunan prasarana jalur evakuasi bencana pada ruas Ploso - Munung                             | SWP I.A    |                  |   |   |   |                              |                   |      |      |      |      |               |               |
| m  | Penetapan dan pembangunan prasarana jalur evakuasi bencana pada ruas Ploso - Pasar Ploso                        | SWP I.A    |                  |   |   |   |                              |                   |      |      |      |      |               |               |
| n  | Penetapan dan pembangunan prasarana jalur evakuasi bencana pada ruas Ploso - Sumbergondang                      | Seluruh WP |                  |   |   |   |                              |                   |      |      |      |      |               |               |
| o  | Penetapan dan pembangunan   | SWP I.A    |                  |   |   |   |                              |                   |      |      |      |      |               |               |

| No  | Program Pemanfaatan Ruang Prioritas   | Lokasi  | Sumber Pendanaan | Pelaksana                                 |   |                              |                        | Waktu Pelaksanaan   |      |      |      |               |               |               |       |       |       |       |
|---|---|---|------------------|---|---|------------------------------|------------------------|---|------|------|------|---------------|---------------|---------------|-------|-------|-------|-------|
|   |   |   |                  |   |   |                              |                        | Kementerian / Lembaga yang Menyelenggarakan Urusan Pemerintahan di Bidang |      |      |      |               | PJM-1         |               | PJM-2 | PJM-3 | PJM-4 | PJM-5 |
|   |   |   |                  | Perangkat Daerah Provinsi yang membidangi | Perangkat Daerah Kabupaten / Kota yang membidangi | Pemangku Kepentingan Lainnya | 2015                   | 2016  | 2017 | 2018 | 2019 | (2030 - 2034) | (2035 - 2039) | (2040 - 2044) | 2045  |       |       |       |
|   | prasarana jalur evakuasi bencana pada ruas Rejoagung - Purisemanding                        |   |                  |   |   |                              |                        |   |      |      |      |               |               |               |       |       |       |       |
| p   | Penetapan dan pembangunan prasarana jalur evakuasi bencana pada ruas Rejoagung - Rejoagung  | SWP I.A   |                  |   |   |                              |                        |   |      |      |      |               |               |               |       |       |       |       |
| q   | Penetapan dan pembangunan prasarana jalur evakuasi bencana pada ruas jaringan jalan lainnya | Seluruh WP  |                  |   |   |                              |                        |   |      |      |      |               |               |               |       |       |       |       |
| r   | Pemberian tanda jalur evakuasi bencana  | Seluruh WP  |                  |   |   |                              |                        |   |      |      |      |               |               |               |       |       |       |       |
| s   | Pengembangan sistem peringatan dini ( <i>Early Warning System</i> ) Bencana                 | Seluruh WP  |                  |   |   |                              |                        |   |      |      |      |               |               |               |       |       |       |       |
| t   | Pelatihan Pencegahan dan Mitigasi Bencana   | Seluruh WP  |                  |   |   |                              |                        |   |      |      |      |               |               |               |       |       |       |       |
| u   | Melakukan program evakuasi bencana dan simulasi bencana                                     | Seluruh WP  |                  |   |   |                              |                        |   |      |      |      |               |               |               |       |       |       |       |
| <b>I.J.2 Perwujudan Rencana Tempat Evakuasi Sementara</b> |   |   |                  |   |   |                              |                        |   |      |      |      |               |               |               |       |       |       |       |
| a   | Penetapan tempat evakuasi sementara   | <ul style="list-style-type: none"> <li>SWP I.A Blok I.A.3, Blok I.A.6</li> <li>SWP I.B Blok I.B.2, dan Blok I.B.3.</li> </ul> | APBD Kabupaten   |   |   |                              | BPBD Kabupaten Jombang |   |      |      |      |               |               |               |       |       |       |       |

| No   | Program Pemanfaatan Ruang Prioritas                                    | Lokasi  | Sumber Pendanaan | Pelaksana   |   |   |                              | Waktu Pelaksanaan |      |      |      |      |               |               |               |       |  |
|--|--|---|------------------|---|---|---|------------------------------|-------------------|------|------|------|------|---------------|---------------|---------------|-------|--|
|  |  |   |                  |   |   |   |                              | PJM-1             |      |      |      |      | PJM-2         | PJM-3         | PJM-4         | PJM-5 |  |
|  |  |   |                  | Kementerian / Lembaga yang Menyelenggarakan Urusan Pemerintahan di Bidang | Perangkat Daerah Provinsi yang membidangi | Perangkat Daerah Kabupaten / Kota yang membidangi | Pemangku Kepentingan Lainnya | 2025              | 2026 | 2027 | 2028 | 2029 | (2030 - 2034) | (2035 - 2039) | (2040 - 2044) | 2045  |  |
| b  | Pemberian tanda tempat evakuasi  | Seluruh WP  |                  |   |   |   |                              |                   |      |      |      |      |               |               |               |       |  |
| c  | Sosialisasi mekanisme mitigasi bencana kepada masyarakat setempat      | Seluruh WP  |                  |   |   |   |                              |                   |      |      |      |      |               |               |               |       |  |
| d  | Penguatan kapasitas kawasan untuk pencegahan dan kesiapsiagaan bencana | Seluruh WP  |                  |   |   |   |                              |                   |      |      |      |      |               |               |               |       |  |
| e  | Penyediaan Sarana Prasarana Pendukung Tempat Evakuasi Bencana          | Seluruh WP  |                  |   |   |   |                              |                   |      |      |      |      |               |               |               |       |  |
| <b>I.J.4 Perwujudan Rencana Titik Kumpul</b> |  |   |                  |   |   |   |                              |                   |      |      |      |      |               |               |               |       |  |
| a  | Penetapan titik kumpul evakuasi  | <ul style="list-style-type: none"> <li>SWP I.A Blok I.A.1, Blok I.A.2, Blok I.A.4, Blok I.A.5,</li> <li>SWP I.B Blok I.B.1, dan Blok I.B.2, Blok I.B.3</li> </ul> | APBD Kabupaten   |   |   | BPBD Kabupaten Jombang                            |                              |                   |      |      |      |      |               |               |               |       |  |
| b  | Pemberian tanda titik kumpul dan tempat evakuasi                       | Seluruh WP  |                  |   |   |   |                              |                   |      |      |      |      |               |               |               |       |  |
| c  | Pemberian tanda titik kumpul dan tempat evakuasi                       | Seluruh WP  |                  |   |   |   |                              |                   |      |      |      |      |               |               |               |       |  |
| d  | Penguatan kapasitas kawasan untuk pencegahan dan kesiapsiagaan bencana | Seluruh WP  |                  |   |   |   |                              |                   |      |      |      |      |               |               |               |       |  |

| No  | Program Pemanfaatan Ruang Prioritas  | Lokasi     | Sumber Pendanaan   | Pelaksana  |  |   |                              | Waktu Pelaksanaan |      |      |      |      |               |               |               |       |  |  |
|---|--|------------|--|--|--|---|------------------------------|-------------------|------|------|------|------|---------------|---------------|---------------|-------|--|--|
|   |  |            |  |  |  |   |                              | PJM-1             |      |      |      |      | PJM-2         | PJM-3         | PJM-4         | PJM-5 |  |  |
|   |  |            |  | Kementerian / Lembaga yang Menyelenggarakan Urusan Pemerintahan di Bidang    | Perangkat Daerah Provinsi yang membidangi  | Perangkat Daerah Kabupaten / Kota yang membidangi   | Pemangku Kepentingan Lainnya | 2025              | 2026 | 2027 | 2028 | 2029 | (2030 - 2034) | (2035 - 2039) | (2040 - 2044) | 2045  |  |  |
| e   | Penyediaan Sarana Prasarana Pendukung Tempat Evakuasi Bencana  | Seluruh WP |  |  |  |   |                              |                   |      |      |      |      |               |               |               |       |  |  |
| <b>I.J.4 Perwujudan Rencana Jaringan Pejalan Kaki</b> |  |            |  |  |  |   |                              |                   |      |      |      |      |               |               |               |       |  |  |
| a   | Revitalisasi jalur pejalan kaki sesuai standar teknis jalur pejalan kaki pada ruas Bts. Kab. Lamongan - Ploso (JKP-2/JKP-3)                          | SWP I.A    | APBD Kabupaten   |  |  | <ul style="list-style-type: none"> <li>Dinas Perhubungan Kabupaten Jombang</li> <li>Dinas Perumahan dan Permukiman Kabupaten Jombang</li> </ul> |                              |                   |      |      |      |      |               |               |               |       |  |  |
| b   | Revitalisasi jalur pejalan kaki sesuai standar teknis jalur pejalan kaki pada ruas Bts. Kab. Mojokerto - Ploso (JKP-2/JKP-3)                         | SWP I.A    |  |  |  |   |                              |                   |      |      |      |      |               |               |               |       |  |  |
| c   | Revitalisasi jalur pejalan kaki sesuai standar teknis jalur pejalan kaki pada ruas Ploso - Bts. Kota Jombang (JKP-2/JKP-3)                           | SWP I.A    |  |  |  |   |                              |                   |      |      |      |      |               |               |               |       |  |  |
| d   | Penyediaan Street furniture / elemen pelengkap jalan Seperti Lampu Jalan, Bangku, Kotak Sampah untuk Keamanan dan Kenyamanan Pejalan Kaki            | Seluruh WP |  |  |  |   |                              |                   |      |      |      |      |               |               |               |       |  |  |
| e   | Pengembangan jalur penyebrangan ( <i>Zebra Cross</i> )   | Seluruh WP |  |  |  |   |                              |                   |      |      |      |      |               |               |               |       |  |  |
| <b>II PROGRAM PERWUJUDAN POLA RUANG</b>               |  |            |  |  |  |   |                              |                   |      |      |      |      |               |               |               |       |  |  |
| <b>II.A PERWUJUDAN ZONA LINDUNG</b>                   |  |            |  |  |  |   |                              |                   |      |      |      |      |               |               |               |       |  |  |
| <b>II.A.1 Perwujudan Zona Badan Air (BA)</b>          |  |            |  |  |  |   |                              |                   |      |      |      |      |               |               |               |       |  |  |
| a   | Pengawasan terhadap pembuangan limbah yang tidak memenuhi baku mutu limbah padat, dan/atau limbah cair yang dapat mempengaruhi kelestarian badan air | Seluruh WP | <ul style="list-style-type: none"> <li>APBN,</li> <li>APBD Provinsi</li> <li>APBD Kabupaten</li> </ul> | <ul style="list-style-type: none"> <li>Balai Besar Wilayah Sungai</li> </ul> | <ul style="list-style-type: none"> <li>Dinas PU SDA Provinsi Jawa Timur</li> </ul> | <ul style="list-style-type: none"> <li>Dinas Lingkungan Hidup Kabupaten Jombang</li> <li>Dinas PU Penataan Ruang Kabupaten Jombang</li> </ul>   |                              |                   |      |      |      |      |               |               |               |       |  |  |

| No   | Program Pemanfaatan Ruang Prioritas  | Lokasi     | Sumber Pendanaan  | Pelaksana   |   |   |                              | Waktu Pelaksanaan |      |      |      |      |               |               |
|--|--|------------|---|---|---|---|------------------------------|-------------------|------|------|------|------|---------------|---------------|
|  |  |            |   |   |   |   |                              | PJM-1             |      |      |      |      | PJM-2         | PJM-3         |
|  |  |            |   | Kementerian / Lembaga yang Menyelenggarakan Urusan Pemerintahan di Bidang | Perangkat Daerah Provinsi yang membidangi | Perangkat Daerah Kabupaten / Kota yang membidangi   | Pemangku Kepentingan Lainnya | 2025              | 2026 | 2027 | 2028 | 2029 | (2030 – 2034) | (2035 – 2039) |
| b  | Pencegahan pendirian dan pemanfaatan lahan yang dapat mengganggu aliran air, mengurangi kapasitas tampung sumber air dan tidak sesuai dengan peruntukannya | Seluruh WP |   |   |   |   |                              |                   |      |      |      |      |               |               |
| c  | Program pemantauan kualitas air dan debit air  | Seluruh WP |   |   |   |   |                              |                   |      |      |      |      |               |               |
| <b>II.A.2 Perwujudan Zona Perlindungan Setempat (PS)</b> |  |            |   |   |   |   |                              |                   |      |      |      |      |               |               |
| a  | Pengkajian dan Penetapan perlindungan setempat   | Seluruh WP | <ul style="list-style-type: none"> <li>APBD Kabupaten</li> <li>Swadaya masyarakat</li> </ul>          | •   |   | <ul style="list-style-type: none"> <li>Dinas Lingkungan Hidup Kabupaten Jombang</li> <li>Dinas PU dan Penataan Ruang Kabupaten Jombang</li> <li>Bappeda Kabupaten Jombang</li> </ul>  | Masyarakat                   |                   |      |      |      |      |               |               |
| b  | Pembangunan tanggul sungai pada wilayah sungai di kawasan padat permukiman   | Seluruh WP | <ul style="list-style-type: none"> <li>APBD Kabupaten</li> <li>Swadaya masyarakat</li> </ul>          |   |   | <ul style="list-style-type: none"> <li>Dinas Lingkungan Hidup Kabupaten Jombang</li> <li>Dinas PU Bina Marga dan Pengairan Kabupaten Jombang</li> <li>Bappeda Kabupaten Jombang</li> <li>Dinas PU Penataan Ruang Kabupaten Jombang</li> </ul> | • Masyarakat                 |                   |      |      |      |      |               |               |
| c  | Program Kali Bersih (Prokasih) di sepanjang sungai   | Seluruh WP | <ul style="list-style-type: none"> <li>APBN</li> <li>APBD Provinsi</li> <li>APBD Kabupaten</li> </ul> | • Balai Besar Wilayah Sungai  | • Dinas PU SDA Provinsi Jawa Timur        | <ul style="list-style-type: none"> <li>Dinas Lingkungan Hidup Kabupaten Jombang</li> <li>Dinas PU dan Penataan Ruang Kabupaten Jombang</li> </ul>   |                              |                   |      |      |      |      |               |               |
| d  | Mengembangkan RTH sebagai daerah resapan air di sekitar zona badan air   | Seluruh WP | <ul style="list-style-type: none"> <li>APBN</li> <li>APBD Provinsi</li> </ul>                         | • Balai Besar Wilayah Sungai  | • Dinas PU SDA Provinsi Jawa Timur        | • Dinas PU dan Penataan Ruang Kabupaten Jombang   |                              |                   |      |      |      |      |               |               |

| No  | Program Pemanfaatan Ruang Prioritas   | Lokasi   | Sumber Pendanaan  | Pelaksana  |  |  |   | Waktu Pelaksanaan |      |      |      |      |               |               |               |       |  |  |
|---|---|--|---|--|--|--|---|-------------------|------|------|------|------|---------------|---------------|---------------|-------|--|--|
|   |   |  |   | Kementerian / Lembaga yang Menyelenggarakan Urusan Pemerintahan di Bidang    | Perangkat Daerah Provinsi yang membidangi  | Perangkat Daerah Kabupaten / Kota yang membidangi  | Pemangku Kepentingan Lainnya                                      | PJM-1             |      |      |      |      | PJM-2         | PJM-3         | PJM-4         | PJM-5 |  |  |
|   |   |  |   |  |  |  |   | 2025              | 2026 | 2027 | 2028 | 2029 | (2030 - 2034) | (2035 - 2039) | (2040 - 2044) | 2045  |  |  |
|   |   |  | <ul style="list-style-type: none"> <li>APBD Kabupaten</li> </ul>                                      |  |  | <ul style="list-style-type: none"> <li>Dinas Lingkungan Hidup Balai Besar Wilayah Sungai</li> </ul>  |   |                   |      |      |      |      |               |               |               |       |  |  |
| e   | Pengendalian penertiban dan area perlindungan setmpat                       | Seluruh WP   | <ul style="list-style-type: none"> <li>APBN</li> <li>APBD Provinsi</li> <li>APBD Kabupaten</li> </ul> | <ul style="list-style-type: none"> <li>Balai Besar Wilayah Sungai</li> </ul> | <ul style="list-style-type: none"> <li>Dinas PU SDA Provinsi Jawa Timur</li> </ul> | <ul style="list-style-type: none"> <li>Dinas Lingkungan Hidup Balai Besar Wilayah Sungai</li> <li>Dinas PU dan Penataan Ruang Kabupaten Jombang</li> </ul> |   |                   |      |      |      |      |               |               |               |       |  |  |
| <b>II.A.3 Perwujudan Zona Ruang Terbuka Hijau (RTH)</b> |   |  |   |  |  |  |   |                   |      |      |      |      |               |               |               |       |  |  |
| a   | Pengawasan, perawatan dan pemeliharaan Sub-Zona taman kelurahan di WP Ploso | <ul style="list-style-type: none"> <li>SWP I.A Blok I.A.3</li> <li>SWP I.B Blok I.B.2, Blok B3.</li> </ul>                           | <ul style="list-style-type: none"> <li>APBD Kabupaten</li> <li>APBDES</li> </ul>                      |  |  | <ul style="list-style-type: none"> <li>Dinas Lingkungan Hidup Kabupaten Jombang</li> </ul>   | <ul style="list-style-type: none"> <li>Pemerintah Desa</li> </ul> |                   |      |      |      |      |               |               |               |       |  |  |
| b   | Pengawasan, perawatan dan pemeliharaan Sub-Zona taman RW                    | <ul style="list-style-type: none"> <li>SWP I.A Blok I.A.1, Blok I.A.2, Blok I.A.3</li> <li>SWP I.B Blok I.B.1, Blok I.B.3</li> </ul> | <ul style="list-style-type: none"> <li>APBD Kabupaten</li> <li>APBDES</li> </ul>                      |  |  | <ul style="list-style-type: none"> <li>Dinas Lingkungan Hidup Kabupaten Jombang</li> </ul>   | <ul style="list-style-type: none"> <li>Pemerintah Desa</li> </ul> |                   |      |      |      |      |               |               |               |       |  |  |
| c   | Pengembangan dan pemeliharaan lahan Sub-Zona pemakaman umum di WP Ploso     | Seluruh WP   | APBD Kabupaten  |  |  | <ul style="list-style-type: none"> <li>Dinas Lingkungan Hidup Kabupaten Jombang</li> </ul>   |   |                   |      |      |      |      |               |               |               |       |  |  |
| d   | Pengawasan, perawatan dan pemeliharaan Sub-Zona jalur hijau di WP Ploso     | <ul style="list-style-type: none"> <li>SWP I.A Blok I.A.1, Blok I.A.2, Blok I.A.3,</li> </ul>  | APBD Kabupaten  |  |  | Dinas Lingkungan Hidup Kabupaten Jombang   |   |                   |      |      |      |      |               |               |               |       |  |  |

| No | Program Pemanfaatan Ruang Prioritas   | Lokasi  | Sumber Pendanaan                 | Pelaksana |  |  |                          | Waktu Pelaksanaan   |       |    |    |    |   |    |    |    |    |   |    |    |  |  |                              |
|----|---|---|----------------------------------|-----------|--|--|--------------------------|---|-------|----|----|----|---|----|----|----|----|---|----|----|--|--|------------------------------|
|    |   |   |                                  |           |  |  |                          | Kementerian / Lembaga yang Menyelenggarakan Urusan Pemerintahan di Bidang |       |    |    |    | Perangkat Daerah Provinsi yang membidangi |    |    |    |    | Perangkat Daerah Kabupaten / Kota yang membidangi |    |    |  |  | Pemangku Kepentingan Lainnya |
|    |   |   |                                  | PJM-1     |  | PJM-2  | PJM-3                    | PJM-4   | PJM-5 | 20 | 21 | 22 | 23  | 24 | 25 | 26 | 27 | 28  | 29 | 30 |  |  |                              |
|    |   | Blok I.A.6<br>• SWP I.B<br>Blok I.B.1,<br>Blok I.B.2,<br>Blok I.B.3 |                                  |           |  |  |                          |   |       |    |    |    |   |    |    |    |    |   |    |    |  |  |                              |
| e  | Program Kajian Identifikasi/Masterplan RTH  | Seluruh WP  | APBD Kabupaten                   |           |  | • Bappeda Kabupaten Jombang<br>• Dinas Lingkungan Hidup Kabupaten Jombang  |                          |   |       |    |    |    |   |    |    |    |    |   |    |    |  |  |                              |
| e  | Pengembangan RTH Tahap I sebesar 1,5%: Sosialisasi Pemenuhan lahan ruang terbuka hijau publik<br>Kajian identifikasi lahan potensial untuk Ruang Terbuka Hijau publik | Seluruh WP  | • APBD Kabupaten<br>• Swasta     |           |  | • Bappeda Kabupaten Jombang<br>• Dinas Lingkungan Hidup Kabupaten Jombang<br>• Dinas PU Pekerjaan Umum Kabupaten Jombang | • Swasata                |   |       |    |    |    |   |    |    |    |    |   |    |    |  |  |                              |
| f  | Pengembangan RTH Tahap II sebesar 1,5% Pembebasan Lahan ruang terbuka hijau   | Seluruh WP  | • APBD Kabupaten<br>• Swasta     |           |  | • Dinas Lingkungan Hidup Kabupaten Jombang   | • Swasta                 |   |       |    |    |    |   |    |    |    |    |   |    |    |  |  |                              |
| g  | Pengembangan RTH Tahap III sebesar 1,5% Pembebasan lahan ruang terbuka hijau  | Seluruh WP  | • APBD Kabupaten<br>• Swasta     |           |  | • Dinas Lingkungan Hidup Kabupaten Jombang   | • Swasta                 |   |       |    |    |    |   |    |    |    |    |   |    |    |  |  |                              |
| h  | Pengembangan RTH Tahap IV sebesar 1,5% Pembebasan lahan ruang terbuka hijau   | Seluruh WP  | • APBD Kabupaten<br>• Swasta     |           |  | • Dinas Lingkungan Hidup Kabupaten Jombang   | • Swasta                 |   |       |    |    |    |   |    |    |    |    |   |    |    |  |  |                              |
| i  | Penanaman pohon sepanjang jalan utama dan bantara sungai untuk pemenuhan nilai ekologis   | Seluruh WP  | APBD Kabupaten                   |           |  | • Dinas Lingkungan Hidup Kabupaten Jombang   | • Swasta                 |   |       |    |    |    |   |    |    |    |    |   |    |    |  |  |                              |
| j  | Penghijauan bangunan (taman atap, taman podium,   | Seluruh WP  | • APBD Kabupaten<br>• Masyarakat |           |  | • Dinas Lingkungan Hidup Kabupaten Jombang   | • Masyarakat<br>• Swasta |   |       |    |    |    |   |    |    |    |    |   |    |    |  |  |                              |

| No  | Program Pemanfaatan Ruang Prioritas   | Lokasi     | Sumber Pendanaan                                | Pelaksana   |   |  |                              | Waktu Pelaksanaan |      |      |      |      |               |               |               |       |  |  |  |  |
|---|---|------------|---|---|---|--|------------------------------|-------------------|------|------|------|------|---------------|---------------|---------------|-------|--|--|--|--|
|   |   |            |   | Kementerian / Lembaga yang Menyelenggarakan Urusan Pemerintahan di Bidang | Perangkat Daerah Provinsi yang membidangi | Perangkat Daerah Kabupaten / Kota yang membidangi                                  | Pemangku Kepentingan Lainnya | PJM-1             |      |      |      |      | PJM-2         | PJM-3         | PJM-4         | PJM-5 |  |  |  |  |
|   |   |            |   |   |   |  |                              | 2025              | 2026 | 2027 | 2028 | 2029 | (2030 - 2034) | (2035 - 2039) | (2040 - 2044) | 2045  |  |  |  |  |
|   | taman balkon, taman koridor, taman vertikal, taman dalam pot, taman dalam kontainer);             |            | • Swasta  |   |   | • Dinas Pekerjaan umum dan Penataan Ruang Kabupaten Jombang                        |                              |                   |      |      |      |      |               |               |               |       |  |  |  |  |
| <b>II.B PERWUJUDAN ZONA BUDIDAYA</b>            |   |            |   |   |   |  |                              |                   |      |      |      |      |               |               |               |       |  |  |  |  |
| <b>II.B.1 Peruwujudan Zona Badan Jalan (BJ)</b> |   |            |   |   |   |  |                              |                   |      |      |      |      |               |               |               |       |  |  |  |  |
| a   | Pemeliharaan, pengembangan eksisting, dan pembangunan Sub-Zona Badan Jalan                        | Seluruh WP | • APBD Provinsi<br>• APBD Kabupaten<br>• APBDES |   | • Dinas PU Bina Marga Provinsi Jawa Timur | • Dinas PU Pekerjaan Umum Kabupaten Jombang  | • Pemerintah Desa            |                   |      |      |      |      |               |               |               |       |  |  |  |  |
| <b>II.B.2 Peruwujudan Zona Pertanian (P)</b>    |   |            |   |   |   |  |                              |                   |      |      |      |      |               |               |               |       |  |  |  |  |
| a   | Perbaikan dan peningkatan kualitas sistem irigasi teknis  | Seluruh WP | • APBD Provinsi<br>• APBD Kabupaten             |   | • Dinas PU SDA Provinsi Jawa Timur        | • Dinas PU Penataan Ruang Kabupaten Jombang<br>• Dinas Pertanian Kabupaten Jombang |                              |                   |      |      |      |      |               |               |               |       |  |  |  |  |
| b   | Pengembangan infrastruktur pertanian, dan optimalisasi pemanfaatan teknologi pertanian tepat guna | Seluruh WP | APBD Kabupaten                                  |   |   | • Dinas Pertanian Kabupaten Jombang  |                              |                   |      |      |      |      |               |               |               |       |  |  |  |  |
| c   | Peningkatan jaringan irigasi semi teknis dan sederhana menjadi irigasi teknis.                    | Seluruh WP | APBD Kabupaten                                  |   |   | • Dinas Pertanian Kabupaten Jombang  |                              |                   |      |      |      |      |               |               |               |       |  |  |  |  |
| d   | Penetapan Lahan dan penyusunan rencana pengelolaan Pertanian Pangan Berkelanjutan (LP2B)          | Seluruh WP | APBD Kabupaten                                  |   |   | • Dinas Pertanian Kabupaten Jombang  |                              |                   |      |      |      |      |               |               |               |       |  |  |  |  |
| e   | Pengawasan dan pengendalian perubahan penggunaan lahan pertanian menjadi lahan terbangun.         | Seluruh WP | APBD Kabupaten                                  |   |   | • Dinas Pertanian Kabupaten Jombang<br>• Dinas PU Penataan Ruang Kabupaten Jombang |                              |                   |      |      |      |      |               |               |               |       |  |  |  |  |
| f   | Pengawasan dan pengendalian perubahan penggunaan lahan pertanian menjadi                          | Seluruh WP | APBD Kabupaten                                  |   |   | • Dinas Pertanian Kabupaten Jombang  |                              |                   |      |      |      |      |               |               |               |       |  |  |  |  |

| No | Program Pemanfaatan Ruang Prioritas  | Lokasi   | Sumber Pendanaan   | Pelaksana   |   |  |                              | Waktu Pelaksanaan |      |      |      |      |               |               |               |       |  |
|----|--|--|--|---|---|--|------------------------------|-------------------|------|------|------|------|---------------|---------------|---------------|-------|--|
|    |  |  |  | Kementerian / Lembaga yang Menyelenggarakan Urusan Pemerintahan di Bidang | Perangkat Daerah Provinsi yang membidangi | Perangkat Daerah Kabupaten / Kota yang membidangi  | Pemangku Kepentingan Lainnya | PJM-1             |      |      |      |      | PJM-2         | PJM-3         | PJM-4         | PJM-5 |  |
|    |  |  |  |   |   |  |                              | 2025              | 2026 | 2027 | 2028 | 2029 | (2030 - 2034) | (2035 - 2039) | (2040 - 2044) | 2045  |  |
|    | lahan terbangun di sub-zona tanaman pangan   |  |  |   |   | <ul style="list-style-type: none"> <li>Dinas PU Penataan Ruang Kabupaten Jombang</li> </ul>  |                              |                   |      |      |      |      |               |               |               |       |  |
| g  | Sosialisasi Peraturan Daerah tentang LP2B  | Seluruh WP   | APBD Kabupaten   |   |   | <ul style="list-style-type: none"> <li>Dinas Pertanian Kabupaten Jombang</li> <li>Dinas PU Penataan Ruang Kabupaten Jombang</li> </ul> |                              |                   |      |      |      |      |               |               |               |       |  |
| h  | Pengembangan dan rehabilitasi infrastruktur pertanian  | Seluruh WP   | APBD Kabupaten   |   |   | <ul style="list-style-type: none"> <li>Dinas Pertanian Kabupaten Jombang</li> <li>Dinas PU Penataan Ruang Kabupaten Jombang</li> </ul> |                              |                   |      |      |      |      |               |               |               |       |  |
| i  | Peningkatan hasil produksi hortikultura secara berkelanjutan melalui intensifikasi maupun ekstensifikasi                       | <ul style="list-style-type: none"> <li>SWP I.A Blok I.A.6</li> <li>SWP I.B Blok I.B.1, Blok I.B.2, Blok I.B.3</li> </ul> | APBD Kabupaten   |   |   | <ul style="list-style-type: none"> <li>Dinas Pertanian Kabupaten Jombang</li> <li>Dinas PU Penataan Ruang Kabupaten Jombang</li> </ul> |                              |                   |      |      |      |      |               |               |               |       |  |
| j  | Memperbaiki sarana prasarana budidaya sub-zona hortikultura, manajemen produksi dan peningkatan kapabilitas petani dan petugas | <ul style="list-style-type: none"> <li>SWP I.A Blok I.A.6</li> <li>SWP I.B Blok I.B.1, Blok I.B.2, Blok I.B.3</li> </ul> | APBD Kabupaten   |   |   | <ul style="list-style-type: none"> <li>Dinas Pertanian Kabupaten Jombang</li> <li>Dinas PU Penataan Ruang Kabupaten Jombang</li> </ul> |                              |                   |      |      |      |      |               |               |               |       |  |
| k  | Pengembangan dan penetapan sub zona perkebunan   | SWP I.B Blok I.B.1   | APBD Kabupaten   |   |   | <ul style="list-style-type: none"> <li>Dinas Pertanian Kabupaten Jombang</li> </ul>  |                              |                   |      |      |      |      |               |               |               |       |  |
| l  | Peningkatan produksi secara berkelanjutan untuk mendukung perekonomian masyarakat dan agroindustri                             | SWP I.B Blok I.B.1   | <ul style="list-style-type: none"> <li>APBD Kabupaten</li> <li>Swadaya masyarakat</li> </ul> |   |   | <ul style="list-style-type: none"> <li>Dinas Pertanian Kabupaten Jombang</li> </ul>  |                              |                   |      |      |      |      |               |               |               |       |  |

| No  | Program Pemanfaatan Ruang Prioritas  | Lokasi                         | Sumber Pendanaan   | Pelaksana  |   |  |                              | Waktu Pelaksanaan |      |      |      |      |               |               |               |       |  |
|---|--|--------------------------------|--|--|---|--|------------------------------|-------------------|------|------|------|------|---------------|---------------|---------------|-------|--|
|   |  |                                |  | Kementerian / Lembaga yang Menyelenggarakan Urusan Pemerintahan di Bidang        | Perangkat Daerah Provinsi yang membidangi | Perangkat Daerah Kabupaten / Kota yang membidangi  | Pemangku Kepentingan Lainnya | PJM-1             |      |      |      |      | PJM-2         | PJM-3         | PJM-4         | PJM-5 |  |
|   |  |                                |  |  |   |  |                              | 2025              | 2026 | 2027 | 2028 | 2029 | (2030 – 2034) | (2035 – 2039) | (2040 – 2044) | 2045  |  |
| m   | Penyusunan kajian analisis lokasi sentra peternakan berdasarkan daya dukung dan daya tampung lahan   | SWP I.B Blok I.B.2, Blok I.B.3 | APBD Kabupaten   |  |   | <ul style="list-style-type: none"> <li>Dinas Pertanian Kabupaten Jombang</li> <li>Dinas PU Penataan Ruang Kabupaten Jombang</li> </ul>   |                              |                   |      |      |      |      |               |               |               |       |  |
| n   | Pengembangan sentra peternakan sesuai syarat-syarat teknis perusahaan peternakan berdasarkan komoditas yang dikembangkan.                          | SWP I.B Blok I.B.2, Blok I.B.3 | <ul style="list-style-type: none"> <li>APBD Kabupaten</li> <li>Swadaya masyarakat</li> </ul> |  |   | <ul style="list-style-type: none"> <li>Dinas Pertanian Kabupaten Jombang</li> </ul>  |                              |                   |      |      |      |      |               |               |               |       |  |
| o   | Pengembangan sarana dan prasarana usaha peternakan dan optimalisasi pemanfaatan teknologi peternakan   | SWP I.B Blok I.B.2, Blok I.B.3 | <ul style="list-style-type: none"> <li>APBD Kabupaten</li> <li>Swadaya masyarakat</li> </ul> |  |   | <ul style="list-style-type: none"> <li>Dinas Pertanian Kabupaten Jombang</li> <li>Dinas PU Penataan Ruang Kabupaten Jombang</li> </ul>   |                              |                   |      |      |      |      |               |               |               |       |  |
| p   | Pengembangan pengolahan limbah peternakan (padat, gas, cair) dengan teknologi eco friendly   | SWP I.B Blok I.B.2, Blok I.B.3 | <ul style="list-style-type: none"> <li>APBD Kabupaten</li> <li>Swadaya masyarakat</li> </ul> |  |   | <ul style="list-style-type: none"> <li>Dinas Pertanian Kabupaten Jombang</li> <li>Dinas PU Penataan Ruang Kabupaten Jombang</li> <li>Dinas Lingkungan Hidup Kabupaten Jombang</li> </ul> |                              |                   |      |      |      |      |               |               |               |       |  |
| <b>II.B.3 Perwujudan Zona Pembangkitan Tenaga Listrik (PTL)</b> |  |                                |  |  |   |  |                              |                   |      |      |      |      |               |               |               |       |  |
| a   | Pembatasan pembangunan fisik di sempadan saluran listrik   | SWP I.B Blok I.B.1             | APBD Kabupaten   |  |   | Dinas PUPR Kabupaten Jombang   |                              |                   |      |      |      |      |               |               |               |       |  |
| b   | Pembatasan penambahan intensitas pembangunan pada bangunan eksisting penunjang pembangkitan tenaga listrik eksisting (KLB dan ketinggian bangunan) | SWP I.B Blok I.B.1             | APBD Kabupaten   |  |   | Dinas PUPR Kabupaten Jombang   |                              |                   |      |      |      |      |               |               |               |       |  |
| c   | Pengembangan RTH di sempadan saluran listrik   | SWP I.B Blok I.B.1             | <ul style="list-style-type: none"> <li>APBN</li> <li>BUMN</li> </ul>                         | <ul style="list-style-type: none"> <li>Kementerian ESDM</li> <li>BUMN</li> </ul> |   |  |                              |                   |      |      |      |      |               |               |               |       |  |

| No  | Program Pemanfaatan Ruang Prioritas   | Lokasi   | Sumber Pendanaan   | Pelaksana   |   |  |  | Waktu Pelaksanaan |      |      |      |      |               |               |               |       |  |  |  |
|---|---|--|--|---|---|--|--|-------------------|------|------|------|------|---------------|---------------|---------------|-------|--|--|--|
|   |   |  |  | Kementerian / Lembaga yang Menyelenggarakan Urusan Pemerintahan di Bidang | Perangkat Daerah Provinsi yang membidangi | Perangkat Daerah Kabupaten / Kota yang membidangi  | Pemangku Kepentingan Lainnya                             | PJM-1             |      |      |      |      | PJM-2         | PJM-3         | PJM-4         | PJM-5 |  |  |  |
|   |   |  |  |   |   |  |  | 2025              | 2026 | 2027 | 2028 | 2029 | (2030 – 2034) | (2035 – 2039) | (2040 – 2044) | 2045  |  |  |  |
| d   | Pemeliharaan kawasan sub zona pembangkitan tenaga listrik                   | SWP I.B Blok I.B.1   | BUMN   | BUMN  |   |  |  |                   |      |      |      |      |               |               |               |       |  |  |  |
| <b>II.B.4 Perwujudan Zona Kawasan Peruntukan Industri (KPI)</b> |   |  |  |   |   |  |  |                   |      |      |      |      |               |               |               |       |  |  |  |
| a   | penyediaan RTH berupa taman 10% (sepuluh persen) dari luas kavling industry | <ul style="list-style-type: none"> <li>SWP I.A Blok I.A.1, Blok I.A.3, Blok I.A.4, Blok I.A.5</li> <li>SWP I.B Blok I.B.1, Blok I.B.2</li> </ul> | <ul style="list-style-type: none"> <li>APBD Kabupaten</li> <li>Swasta</li> </ul> |   |   | <ul style="list-style-type: none"> <li>Dinas Perindustrian dan Perdagangan Kabupaten Jombang</li> </ul>  | <ul style="list-style-type: none"> <li>Swasta</li> </ul> |                   |      |      |      |      |               |               |               |       |  |  |  |
| b   | penyediaan lahan parkir dan bongkar muat yang memadai                       | <ul style="list-style-type: none"> <li>SWP I.A Blok I.A.1, Blok I.A.3, Blok I.A.4, Blok I.A.5</li> <li>SWP I.B Blok I.B.1, Blok I.B.2</li> </ul> | <ul style="list-style-type: none"> <li>APBD Kabupaten</li> <li>Swasta</li> </ul> |   |   | <ul style="list-style-type: none"> <li>Dinas Perindustrian dan Perdagangan Kabupaten Jombang</li> <li>Dinas Perhubungan Kabupaten Jombang</li> </ul> | <ul style="list-style-type: none"> <li>Swasta</li> </ul> |                   |      |      |      |      |               |               |               |       |  |  |  |
| c   | Penetapan kawasan yang diperuntukkan bagi pengembangan industri             | <ul style="list-style-type: none"> <li>SWP I.A Blok I.A.1, Blok I.A.3, Blok I.A.4,</li> </ul>  | <ul style="list-style-type: none"> <li>APBD Kabupaten</li> </ul>                 |   |   | <ul style="list-style-type: none"> <li>Bappeda Kabupaten Jombang</li> <li>Dinas Perindustrian dan Perdagangan Kabupaten Jombang</li> </ul>           |  |                   |      |      |      |      |               |               |               |       |  |  |  |

| No | Program Pemanfaatan Ruang Prioritas  | Lokasi   | Sumber Pendanaan                 | Pelaksana |  |  |              | Waktu Pelaksanaan   |       |    |    |    |   |    |    |    |    |   |    |    |  |  |                              |
|----|--|--|----------------------------------|-----------|--|--|--------------|---|-------|----|----|----|---|----|----|----|----|---|----|----|--|--|------------------------------|
|    |  |  |                                  |           |  |  |              | Kementerian / Lembaga yang Menyelenggarakan Urusan Pemerintahan di Bidang |       |    |    |    | Perangkat Daerah Provinsi yang membidangi |    |    |    |    | Perangkat Daerah Kabupaten / Kota yang membidangi |    |    |  |  | Pemangku Kepentingan Lainnya |
|    |  |  |                                  | PJM-1     |  | PJM-2  | PJM-3        | PJM-4   | PJM-5 | 20 | 21 | 22 | 23  | 24 | 25 | 26 | 27 | 28  | 29 | 30 |  |  |                              |
|    |  | Blok I.A.5<br>• SWP I.B Blok I.B.1, Blok I.B.2   |                                  |           |  |  |              |   |       |    |    |    |   |    |    |    |    |   |    |    |  |  |                              |
| d  | Pengembangan konsep industri yang berwawasan pada lingkungan dengan peletakan industri yang berpotensi polutan berjauhan dengan kawasan permukiman, serta pengembangan unit pengelolaan limbah (water treatment) | • SWP I.A Blok I.A.1, Blok I.A.3, Blok I.A.4, Blok I.A.5<br>• SWP I.B Blok I.B.1, Blok I.B.2 | • APBD Kabupaten<br>• Swasta     |           |  | • Bappeda Kabupaten Jombang<br>• Dinas Lingkungan Hidup Kabupaten Jombang<br>• Dinas Perindustrian dan Perdagangan Kabupaten Jombang   | • Swasta     |   |       |    |    |    |   |    |    |    |    |   |    |    |  |  |                              |
| e  | Pengembangan dan pemberdayaan industri kecil dan home industri untuk pengembangan perekonomian rakyat  | Seluruh WP   | APBD Kabupaten                   |           |  | • Dinas Perindustrian dan Perdagangan Kabupaten Jombang<br>• Bappeda Kabupaten Jombang   |              |   |       |    |    |    |   |    |    |    |    |   |    |    |  |  |                              |
| f  | Pengembangan promosi dan pemasaran hasil industri produk lokal   | Seluruh WP   | • APBD Kabupaten<br>• Masyarakat |           |  | • Dinas Perindustrian dan Perdagangan Kabupaten Jombang<br>• Badan Perencanaan dan Pembangunan Kabupaten Jombang<br>• Dinas Komunikasi | • Masyarakat |   |       |    |    |    |   |    |    |    |    |   |    |    |  |  |                              |
| g  | Peningkatan kegiatan koperasi usaha mikro, kecil dan menengah serta menarik investor.  | Seluruh WP   | • APBD Kabupaten<br>• Masyarakat |           |  | • Dinas Perindustrian dan Perdagangan  | • Masyarakat |   |       |    |    |    |   |    |    |    |    |   |    |    |  |  |                              |

| No  | Program Pemanfaatan Ruang Prioritas  | Lokasi   | Sumber Pendanaan   | Pelaksana   |   |   |  | Waktu Pelaksanaan |      |      |      |      |               |               |               |       |  |
|---|--|--|--|---|---|---|--|-------------------|------|------|------|------|---------------|---------------|---------------|-------|--|
|   |  |  |  |   |   |   |  | PJM-1             |      |      |      |      | PJM-2         | PJM-3         | PJM-4         | PJM-5 |  |
|   |  |  |  | Kementerian / Lembaga yang Menyelenggarakan Urusan Pemerintahan di Bidang | Perangkat Daerah Provinsi yang membidangi | Perangkat Daerah Kabupaten / Kota yang membidangi   | Pemangku Kepentingan Lainnya   | 2025              | 2026 | 2027 | 2028 | 2029 | (2030 – 2034) | (2035 – 2039) | (2040 – 2044) | 2045  |  |
|   |  |  |  |   |   | Kabupaten Jombang   |  |                   |      |      |      |      |               |               |               |       |  |
| h   | Pengembangan sarana dan prasarana pendukung Zona Kawasan Peruntukan Industri       | Seluruh WP   | <ul style="list-style-type: none"> <li>APBD Kabupaten</li> <li>Swasta</li> </ul>                     |   |   | <ul style="list-style-type: none"> <li>Dinas Perindustrian dan Perdagangan Kabupaten Jombang</li> </ul>                               | <ul style="list-style-type: none"> <li>Swasta</li> </ul>                     |                   |      |      |      |      |               |               |               |       |  |
| <b>II.B.5 Perwujudan Zona Perumahan (R)</b> |  |  |  |   |   |   |  |                   |      |      |      |      |               |               |               |       |  |
| a   | Penyusunan Masterplan Kawasan Permukiman Perkotaan.                                | Seluruh WP   | APBD Kabupaten   |   |   | <ul style="list-style-type: none"> <li>Bappeda Kabupaten Jombang</li> <li>Dinas Perumahan dan Permukiman Kabupaten Jombang</li> </ul> |  |                   |      |      |      |      |               |               |               |       |  |
| b   | Pengembangan Kasiba (kawasan siap bangun) pada zona perumahan                      | Seluruh WP   | <ul style="list-style-type: none"> <li>APBD Kabupaten</li> <li>Swasta</li> <li>Masyarakat</li> </ul> |   |   | <ul style="list-style-type: none"> <li>Dinas Perumahan dan Permukiman Kabupaten Jombang</li> </ul>                                    | <ul style="list-style-type: none"> <li>Swasta</li> <li>Masyarakat</li> </ul> |                   |      |      |      |      |               |               |               |       |  |
| c   | Pengembangan Lisiba (Lingkungan siap bangun) pada sub zona rumah kepadatan tinggi. | <ul style="list-style-type: none"> <li>SWP I.A Blok I.A.1, Blok I.A.2, Blok I.A.3, Blok I.A.4</li> <li>SWP I.B Blok I.B.1</li> </ul> | <ul style="list-style-type: none"> <li>APBD Kabupaten</li> <li>Swasta</li> <li>Masyarakat</li> </ul> |   |   | <ul style="list-style-type: none"> <li>Dinas Perumahan dan Permukiman Kabupaten Jombang</li> </ul>                                    | <ul style="list-style-type: none"> <li>Swasta</li> <li>Masyarakat</li> </ul> |                   |      |      |      |      |               |               |               |       |  |
| d   | Penataan kawasan permukiman pada subzona perumahan kepadatan tinggi                | <ul style="list-style-type: none"> <li>SWP I.A Blok I.A.1, Blok</li> </ul>   | <ul style="list-style-type: none"> <li>APBD Kabupaten</li> <li>Swasta</li> <li>Masyarakat</li> </ul> |   |   | <ul style="list-style-type: none"> <li>Dinas Perumahan dan Permukiman Kabupaten Jombang</li> </ul>                                    | <ul style="list-style-type: none"> <li>Swasta</li> <li>Masyarakat</li> </ul> |                   |      |      |      |      |               |               |               |       |  |

| No | Program Pemanfaatan Ruang Prioritas   | Lokasi   | Sumber Pendanaan                                     | Pelaksana |  |   |                          | Waktu Pelaksanaan   |       |    |    |    |   |    |    |    |    |   |    |    |  |  |                              |
|----|---|--|--|-----------|--|---|--------------------------|---|-------|----|----|----|---|----|----|----|----|---|----|----|--|--|------------------------------|
|    |   |  |  |           |  |   |                          | Kementerian / Lembaga yang Menyelenggarakan Urusan Pemerintahan di Bidang |       |    |    |    | Perangkat Daerah Provinsi yang membidangi |    |    |    |    | Perangkat Daerah Kabupaten / Kota yang membidangi |    |    |  |  | Pemangku Kepentingan Lainnya |
|    |   |  |  | PJM-1     |  | PJM-2   | PJM-3                    | PJM-4   | PJM-5 | 20 | 21 | 22 | 23  | 24 | 25 | 26 | 27 | 28  | 29 | 30 |  |  |                              |
|    |   | I.A.2, Blok I.A.3, Blok I.A.4<br>• SWP I.B Blok I.B.1                            |  |           |  |   |                          |   |       |    |    |    |   |    |    |    |    |   |    |    |  |  |                              |
| e  | Revitalisasi prasarana dasar permukiman (saluran drainase, sanitasi, dan persampahan) pada sub zona rumah kepadatan tinggi.     | • SWP I.A Blok I.A.1, Blok I.A.2, Blok I.A.3, Blok I.A.4<br>• SWP I.B Blok I.B.1 | • APBD Kabupaten<br>• Swasta<br>• Swadaya masyarakat |           |  | • Dinas PU Penataan Ruang Kabupaten Jombang<br>• Dinas Perumahan dan Permukiman Kabupaten Jombang | • Swasta<br>• Masyarakat |   |       |    |    |    |   |    |    |    |    |   |    |    |  |  |                              |
| f  | Penataan kawasan permukiman pada subzona perumahan kepadatan sedang   | Seluruh WP   | • APBD Kabupaten<br>• Swasta<br>• Swadaya masyarakat |           |  | • Dinas PU Penataan Ruang Kabupaten Jombang<br>• Dinas Perumahan dan Permukiman Kabupaten Jombang | • Swasta<br>• Masyarakat |   |       |    |    |    |   |    |    |    |    |   |    |    |  |  |                              |
| g  | Pengembangan Lisiba (Lingkungan siap bangun) pada sub zona perumahan kepadatan sedang.  | Seluruh WP   | • APBD Kabupaten<br>• Swasta<br>• Swadaya masyarakat |           |  | • Dinas PU Penataan Ruang Kabupaten Jombang<br>• Dinas Perumahan dan Permukiman Kabupaten Jombang | • Swasta<br>• Masyarakat |   |       |    |    |    |   |    |    |    |    |   |    |    |  |  |                              |
| h  | Revitalisasi prasarana dasar permukiman (saluran drainase, sanitasi, dan persampahan) pada sub zona perumahan kepadatan sedang. | Seluruh WP   | • APBD Kabupaten<br>• Swasta<br>• Swadaya masyarakat |           |  | • Dinas PU Penataan Ruang Kabupaten Jombang<br>• Dinas Perumahan dan Permukiman Kabupaten Jombang | • Swasta<br>• Masyarakat |   |       |    |    |    |   |    |    |    |    |   |    |    |  |  |                              |

| No  | Program Pemanfaatan Ruang Prioritas                             | Lokasi   | Sumber Pendanaan  | Pelaksana   |   |  |  | Waktu Pelaksanaan |      |      |      |      |               |               |               |       |  |  |
|---|---|--|---|---|---|--|--|-------------------|------|------|------|------|---------------|---------------|---------------|-------|--|--|
|   |   |  |   | Kementerian / Lembaga yang Menyelenggarakan Urusan Pemerintahan di Bidang   | Perangkat Daerah Provinsi yang membidangi | Perangkat Daerah Kabupaten / Kota yang membidangi  | Pemangku Kepentingan Lainnya   | PJM-1             |      |      |      |      | PJM-2         | PJM-3         | PJM-4         | PJM-5 |  |  |
|   |   |  |   |   |   |  |  | 2025              | 2026 | 2027 | 2028 | 2029 | (2030 - 2034) | (2035 - 2039) | (2040 - 2044) | 2045  |  |  |
| i   | Pemberdayaan masyarakat untuk penghijauan lingkungan permukiman | Seluruh WP   | <ul style="list-style-type: none"> <li>APBD Kabupaten</li> <li>Swadaya masyarakat</li> </ul>                          |   |   | <ul style="list-style-type: none"> <li>Dinas PU Penataan Ruang Kabupaten Jombang</li> <li>Dinas Perumahan dan Permukiman Kabupaten Jombang</li> </ul>                              | <ul style="list-style-type: none"> <li>Swasta</li> <li>Masyarakat</li> </ul> |                   |      |      |      |      |               |               |               |       |  |  |
| <b>II.B.6 Perwujudan Zona Sarana Pelayanan Umum (SPU)</b> |   |  |   |   |   |  |  |                   |      |      |      |      |               |               |               |       |  |  |
| a   | Pengembangan dan peningkatan Sub-Zona SPU skala kota.           | <ul style="list-style-type: none"> <li>SWP I.A Blok I.A.1, Blok I.A.2, Blok I.A.3, Blok I.A.4, Blok I.A.6</li> <li>SWP I.B Blok I.B.1</li> </ul> | <ul style="list-style-type: none"> <li>APBN</li> <li>APBD Provinsi</li> <li>APBD Kabupaten</li> <li>Swasta</li> </ul> | <ul style="list-style-type: none"> <li>Kementerian Agama</li> <li>Kementerian Pendidikan, Kebudayaan, Riset, dan Teknologi</li> </ul> |   | <ul style="list-style-type: none"> <li>Dinas Pendidikan Kabupaten Jombang</li> <li>Dinas Kesehatan Kabupaten Jombang</li> <li>Dinas PU Penataan Ruang Kabupaten Jombang</li> </ul> |  |                   |      |      |      |      |               |               |               |       |  |  |
| b   | Pengembangan dan peningkatan Sub-Zona SPU skala kecamatan.      | <ul style="list-style-type: none"> <li>SWP I.A Blok I.A.1, Blok I.A.2, Blok I.A.3</li> <li>SWP I.B Blok I.B.1</li> </ul>                         | <ul style="list-style-type: none"> <li>APBN</li> <li>APBD Provinsi</li> <li>APBD Kabupaten</li> <li>Swasta</li> </ul> | <ul style="list-style-type: none"> <li>Kementerian Agama</li> <li>Kementerian Pendidikan, Kebudayaan, Riset, dan Teknologi</li> </ul> |   | <ul style="list-style-type: none"> <li>Dinas Pendidikan Kabupaten Jombang</li> <li>Dinas Kesehatan Kabupaten Jombang</li> <li>Dinas PU Penataan Ruang Kabupaten Jombang</li> </ul> |  |                   |      |      |      |      |               |               |               |       |  |  |
| c   | Pengembangan dan peningkatan Sub-Zona SPU skala kelurahan.      | Seluruh WP   | <ul style="list-style-type: none"> <li>APBN</li> <li>APBD Provinsi</li> <li>APBD Kabupaten</li> <li>Swasta</li> </ul> | <ul style="list-style-type: none"> <li>Kementerian Agama</li> <li>Kementerian Pendidikan, Kebudayaan, Riset, dan Teknologi</li> </ul> |   | <ul style="list-style-type: none"> <li>Dinas Pendidikan Kabupaten Jombang</li> <li>Dinas Kesehatan Kabupaten Jombang</li> </ul>  |  |                   |      |      |      |      |               |               |               |       |  |  |

| No   | Program Pemanfaatan Ruang Prioritas                                   | Lokasi  | Sumber Pendanaan   | Pelaksana   |   |  |  | Waktu Pelaksanaan |      |      |      |      |               |               |               |
|--|---|---|--|---|---|--|--|-------------------|------|------|------|------|---------------|---------------|---------------|
|  |   |   |  |   |   |  |  | PJM-1             |      |      |      |      | PJM-2         | PJM-3         | PJM-4         |
|  |   |   |  | Kementerian / Lembaga yang Menyelenggarakan Urusan Pemerintahan di Bidang | Perangkat Daerah Provinsi yang membidangi | Perangkat Daerah Kabupaten / Kota yang membidangi  | Pemangku Kepentingan Lainnya   | 2025              | 2026 | 2027 | 2028 | 2029 | (2030 – 2034) | (2035 – 2039) | (2040 – 2044) |
|  |   |   |  |   |   | <ul style="list-style-type: none"> <li>Dinas PU Penataan Ruang Kabupaten Jombang</li> </ul>  |  |                   |      |      |      |      |               |               |               |
| d  | Pengembangan dan peningkatan Sub-Zona SPU skala RW.                   | <ul style="list-style-type: none"> <li>SWP I.A Blok I.A.1, Blok I.A.4, Blok I.A.5</li> <li>SWP I.B Blok I.B.1, Blok I.B.2, Blok I.B.3.</li> </ul> | <ul style="list-style-type: none"> <li>APBD Kabupaten</li> <li>Swasta</li> </ul>                     |   |   | <ul style="list-style-type: none"> <li>Dinas Pendidikan Kabupaten Jombang</li> <li>Dinas Kesehatan Kabupaten Jombang</li> <li>Dinas PU Penataan Ruang Kabupaten Jombang</li> </ul> |  |                   |      |      |      |      |               |               |               |
| e  | Pemeliharaan dan perbaikan bangunan sarana di WP Ploso                | Seluruh WP  | <ul style="list-style-type: none"> <li>APBD Kabupaten</li> <li>Swasta</li> </ul>                     |   |   | <ul style="list-style-type: none"> <li>Dinas Pendidikan Kabupaten Jombang</li> <li>Dinas Kesehatan Kabupaten Jombang</li> <li>Dinas PU Penataan Ruang Kabupaten Jombang</li> </ul> |  |                   |      |      |      |      |               |               |               |
| <b>II.B.7 Perwujudan Zona Perdagangan dan Jasa (K)</b> |   |   |  |   |   |  |  |                   |      |      |      |      |               |               |               |
| a  | Pengembangan dan peningkatan Sub-Zona perdagangan dan jasa skala kota | SWP I.A Blok I.A.1, Blok I.A.3, Blok I.A.4  | <ul style="list-style-type: none"> <li>APBD Kabupaten</li> <li>Swasta</li> <li>Masyarakat</li> </ul> |   |   | <ul style="list-style-type: none"> <li>Dinas Perindustrian dan Perdagangan Kabupaten Jombang</li> </ul>  | <ul style="list-style-type: none"> <li>Swasta</li> <li>Masyarakat</li> </ul> |                   |      |      |      |      |               |               |               |
| b  | Pengembangan dan peningkatan Sub-Zona perdagangan dan jasa skala WP   | SWP I.A Blok I.A.1, Blok I.A.3, Blok I.A.4, Blok I.A.5, Blok I.A.6  | <ul style="list-style-type: none"> <li>APBD Kabupaten</li> <li>Swasta</li> <li>Masyarakat</li> </ul> |   |   | <ul style="list-style-type: none"> <li>Dinas Perindustrian dan Perdagangan Kabupaten Jombang</li> </ul>  | <ul style="list-style-type: none"> <li>Swasta</li> <li>Masyarakat</li> </ul> |                   |      |      |      |      |               |               |               |

| No | Program Pemanfaatan Ruang Prioritas   | Lokasi   | Sumber Pendanaan   | Pelaksana |  |  |  | Waktu Pelaksanaan   |       |    |    |    |   |    |    |    |    |   |    |    |  |  |                              |
|----|---|--|--|-----------|--|--|--|---|-------|----|----|----|---|----|----|----|----|---|----|----|--|--|------------------------------|
|    |   |  |  |           |  |  |  | Kementerian / Lembaga yang Menyelenggarakan Urusan Pemerintahan di Bidang |       |    |    |    | Perangkat Daerah Provinsi yang membidangi |    |    |    |    | Perangkat Daerah Kabupaten / Kota yang membidangi |    |    |  |  | Pemangku Kepentingan Lainnya |
|    |   |  |  | PJM-1     |  | PJM-2  | PJM-3  | PJM-4   | PJM-5 | 20 | 21 | 22 | 23  | 24 | 25 | 26 | 27 | 28  | 29 | 30 |  |  |                              |
| c  | Pengembangan dan peningkatan Sub-Zona perdagangan dan jasa skala SWP        | <ul style="list-style-type: none"> <li>SWP I.A Blok I.A.1, Blok I.A.2, Blok I.A.4</li> <li>SWP I.B Blok I.B.1, Blok I.B.2</li> </ul> | <ul style="list-style-type: none"> <li>APBD Kabupaten</li> <li>Swasta</li> <li>Masyarakat</li> </ul> |           |  | <ul style="list-style-type: none"> <li>Dinas Perindustrian dan Perdagangan Kabupaten Jombang</li> </ul>  | <ul style="list-style-type: none"> <li>Swasta</li> <li>Masyarakat</li> </ul> |   |       |    |    |    |   |    |    |    |    |   |    |    |  |  |                              |
| d  | Penyusunan RTBL pada kawasan perdagangan dan jasa kawasan Pasar Ploso       | Seluruh WP   | APBD Kabupaten   |           |  | <ul style="list-style-type: none"> <li>Bappeda Kabupaten Jombang</li> <li>Dinas PUPR Kabupaten Jombang</li> <li>Dinas Perindustrian dan Perdagangan Kabupaten Jombang</li> </ul> |  |   |       |    |    |    |   |    |    |    |    |   |    |    |  |  |                              |
| e  | Pengendalian pengembangan supermarket modern sesuai dengan peraturan zonasi | Seluruh WP   | APBD Kabupaten   |           |  | <ul style="list-style-type: none"> <li>Bappeda Kabupaten Jombang</li> <li>Dinas PUPR Kabupaten Jombang</li> <li>Dinas Perindustrian dan Perdagangan Kabupaten Jombang</li> </ul> |  |   |       |    |    |    |   |    |    |    |    |   |    |    |  |  |                              |
| f  | Pengembangan RTH privat minimal sebesar 10% di kawasan perdagangan dan jasa | Seluruh WP   | <ul style="list-style-type: none"> <li>APBD Kabupaten</li> <li>Swasta</li> </ul>                     |           |  | <ul style="list-style-type: none"> <li>Dinas Perindustrian dan Perdagangan Kabupaten Jombang</li> </ul>  | <ul style="list-style-type: none"> <li>Swasta</li> </ul>                     |   |       |    |    |    |   |    |    |    |    |   |    |    |  |  |                              |
| g  | Penyediaan area parkir pada kawasan perdagangan dan jasa                    | Seluruh WP   | <ul style="list-style-type: none"> <li>APBD Kabupaten</li> <li>Swasta</li> </ul>                     |           |  | <ul style="list-style-type: none"> <li>Dinas Perindustrian dan Perdagangan Kabupaten Jombang</li> </ul>  | <ul style="list-style-type: none"> <li>Swasta</li> </ul>                     |   |       |    |    |    |   |    |    |    |    |   |    |    |  |  |                              |

| No   | Program Pemanfaatan Ruang Prioritas  | Lokasi                         | Sumber Pendanaan   | Pelaksana   |   |  |   | Waktu Pelaksanaan |      |      |      |      |               |               |               |       |  |  |  |  |
|--|--|--------------------------------|--|---|---|--|---|-------------------|------|------|------|------|---------------|---------------|---------------|-------|--|--|--|--|
|  |  |                                |  | Kementerian / Lembaga yang Menyelenggarakan Urusan Pemerintahan di Bidang | Perangkat Daerah Provinsi yang membidangi | Perangkat Daerah Kabupaten / Kota yang membidangi  | Pemangku Kepentingan Lainnya  | PJM-1             |      |      |      |      | PJM-2         | PJM-3         | PJM-4         | PJM-5 |  |  |  |  |
|  |  |                                |  |   |   |  |   | 2025              | 2026 | 2027 | 2028 | 2029 | (2030 - 2034) | (2035 - 2039) | (2040 - 2044) | 2045  |  |  |  |  |
|  |  |                                |  |   |   | <ul style="list-style-type: none"> <li>Dinas Perhubungan Kabupaten Jombang</li> </ul>  |   |                   |      |      |      |      |               |               |               |       |  |  |  |  |
| <b>II.B.8 Perwujudan Zona Perkantoran (KT)</b>             |  |                                |  |   |   |  |   |                   |      |      |      |      |               |               |               |       |  |  |  |  |
| a  | Pengembangan sarana perdagangan untuk sektor informal di sekitar kawasan perkantoran   | Seluruh WP                     |  |   |   | <ul style="list-style-type: none"> <li>Dinas PU Penataan Ruang Kabupaten Jombang</li> <li>Bappeda Kabupaten Jombang</li> </ul> | <ul style="list-style-type: none"> <li>Pemerintah Kecamatan</li> <li>Pemerintah Desa</li> <li>Swasta</li> </ul> |                   |      |      |      |      |               |               |               |       |  |  |  |  |
| b  | Pengembangan dan penyediaan sarana dan prasarana dan utilitas umum pendukung kegiatan perkantoran                                | Seluruh WP                     | <ul style="list-style-type: none"> <li>APBD Kabupaten</li> <li>APBDES</li> <li>Swasta</li> </ul> |   |   |  |   |                   |      |      |      |      |               |               |               |       |  |  |  |  |
| c  | Penyediaan lahan parkir di kawasan perkantoran.  | Seluruh WP                     |  |   |   |  |   |                   |      |      |      |      |               |               |               |       |  |  |  |  |
| d  | Pengembangan RTH privat sebesar 10% pada zona perkantoran  | Seluruh WP                     |  |   |   |  |   |                   |      |      |      |      |               |               |               |       |  |  |  |  |
| <b>II.B.9 Perwujudan Zona Pengelolaan Persampahan (PP)</b> |  |                                |  |   |   |  |   |                   |      |      |      |      |               |               |               |       |  |  |  |  |
| a  | Penyediaan RTH pada zona persampahan sebagai zona penyangga dalam mengatasi bau, kebisingan, dan peningkatan estetika lingkungan | SWP I.A Blok I.A.1, Blok I.A.3 | <ul style="list-style-type: none"> <li>APBD Kabupaten</li> <li>Swasta</li> </ul>                 |   |   | <ul style="list-style-type: none"> <li>Dinas Lingkungan Hidup Kabupaten Jombang</li> </ul>                                     | <ul style="list-style-type: none"> <li>Swasta</li> </ul>  |                   |      |      |      |      |               |               |               |       |  |  |  |  |
| b  | Pengembangan lokasi TPS dan TPS 3R sesuai ketentuan yang berlaku   | SWP I.A Blok I.A.1, Blok I.A.3 |  |   |   |  |   |                   |      |      |      |      |               |               |               |       |  |  |  |  |
| c  | Peningkatan pengangkutan sampah dengan penyediaan truk pengangkut sampah   | Seluruh WP                     | <ul style="list-style-type: none"> <li>APBD Kabupaten</li> <li>Swasta</li> </ul>                 |   |   | <ul style="list-style-type: none"> <li>Dinas Lingkungan Hidup Kabupaten Jombang</li> </ul>                                     | <ul style="list-style-type: none"> <li>Swasta</li> </ul>  |                   |      |      |      |      |               |               |               |       |  |  |  |  |
| d  | Pengembangan inovasi teknologi pengolahan persampahan  | Seluruh WP                     |  |   |   |  |   |                   |      |      |      |      |               |               |               |       |  |  |  |  |
| <b>II.B.10 Perwujudan Zona Transportasi (TR)</b>           |  |                                |  |   |   |  |   |                   |      |      |      |      |               |               |               |       |  |  |  |  |

| No             | Program Pemanfaatan Ruang Prioritas   | Lokasi             | Sumber Pendanaan | Pelaksana  |   |   |   | Waktu Pelaksanaan   |      |      |      |               |               |               |       |       |
|----------------|---|--------------------|------------------|--|---|---|---|---|------|------|------|---------------|---------------|---------------|-------|-------|
|                |   |                    |                  |  |   |   |   | Kementerian / Lembaga yang Menyelenggarakan Urusan Pemerintahan di Bidang |      |      |      |               | PJM-1         |               | PJM-2 | PJM-3 |
|                |   |                    |                  | Perangkat Daerah Provinsi yang membidangi                                | Perangkat Daerah Kabupaten / Kota yang membidangi | Pemangku Kepentingan Lainnya  | 2025  | 2026  | 2027 | 2028 | 2029 | (2030 - 2034) | (2035 - 2039) | (2040 - 2044) | 2045  |       |
| a              | Pemeliharaan dan perbaikan sarana prasarana transportasi                                  | SWP I.A Blok I.A.1 | APBD Kabupaten   |  |   | <ul style="list-style-type: none"> <li>Dinas Perhubungan Kabupaten Jombang</li> </ul> |   |   |      |      |      |               |               |               |       |       |
| b              | Pengembangan jaringan angkutan umum perkotaan yang melalui terminal                       | SWP I.A Blok I.A.1 |                  |  |   |   |   |   |      |      |      |               |               |               |       |       |
| c              | Peningkatan skala pelayanan terminal  | SWP I.A Blok I.A.1 |                  |  |   |   |   |   |      |      |      |               |               |               |       |       |
| <b>II.B.11</b> | <b>Perwujudan Zona Pertahanan dan Keamanan (HK)</b>                                       |                    |                  |  |   |   |   |   |      |      |      |               |               |               |       |       |
| a              | Mengalokasikan batasan fisik berupa RTH bagi penggunaan lahan di sekitar kawasan militer. | SWP I.A Blok I.A.1 | APBN             | <ul style="list-style-type: none"> <li>Kementerian Pertahanan</li> </ul> |   |   | <ul style="list-style-type: none"> <li>POLRI</li> </ul> |   |      |      |      |               |               |               |       |       |
| b              | Pengembangan kawasan pertahanan dan keamanan beserta sarana dan prasarana penunjangnya    | SWP I.A Blok I.A.1 |                  |  |   |   |   |   |      |      |      |               |               |               |       |       |

Pj. BUPATI JOMBANG,  
ttd

TEGUH NARUTOMO

LAMPIRAN V  
 PERATURAN BUPATI KABUPATEN JOMBANG  
 NOMOR 2 TAHUN 2025  
 TENTANG  
 RENCANA DETAIL TATA RUANG WILAYAH PERENCANAAN PLOSO

| No  | Kegiatan   | Zona Badan Air | Zona Perlindungan Setempat | Zona Ruang Terbuka Hijau (RTH) |       |       |       | Zona Badan Jalan | Zona Pertanian (P) |     |     |     | Zona Pembangkitan Tenaga Listrik | Zona Kawasan Peruntukan Industri | Zona Perumahan (R) |     | Zona Sarana Pelayanan Umum (SPU) |       |       |       | Zona Perdagangan dan Jasa (K) |     |     | Zona Perkantoran | Zona Pengelolaan Sampahan | Zona Transportasi | Zona Pertahanan dan Keamanan |
|-----|--|----------------|----------------------------|--------------------------------|-------|-------|-------|------------------|--------------------|-----|-----|-----|----------------------------------|----------------------------------|--------------------|-----|----------------------------------|-------|-------|-------|-------------------------------|-----|-----|------------------|---------------------------|-------------------|------------------------------|
|     |  | BA             | PS                         | RTH-4                          | RTH-5 | RTH-7 | RTH-8 | BJ               | P-1                | P-2 | P-3 | P-4 | PTL                              | KPI                              | R-2                | R-3 | SPU - 1                          | SPU-2 | SPU-3 | SPU-4 | K-1                           | K-2 | K-3 | KT               | PP                        | TR                | HK                           |
| 001 | Pertanian Jagung   | X              | X                          | X                              | X     | X     | X     | X                | I                  | I   | I   | I   | X                                | T2                               | T2                 | T2  | T2                               | T2    | T2    | T2    | T2                            | T2  | T2  | T2               | X                         | B1                | B1                           |
| 002 | Pertanian Gandum   | X              | X                          | X                              | X     | X     | X     | X                | I                  | I   | I   | I   | X                                | T2                               | T2                 | T2  | T2                               | T2    | T2    | T2    | T2                            | T2  | T2  | T2               | X                         | B1                | B1                           |
| 003 | Pertanian Kedelai  | X              | X                          | X                              | X     | X     | X     | X                | I                  | I   | I   | I   | X                                | T2                               | T2                 | T2  | T2                               | T2    | T2    | T2    | T2                            | T2  | T2  | T2               | X                         | B1                | B1                           |
| 004 | Pertanian Kacang Tanah   | X              | X                          | X                              | X     | X     | X     | X                | I                  | I   | I   | I   | X                                | T2                               | T2                 | T2  | T2                               | T2    | T2    | T2    | T2                            | T2  | T2  | T2               | X                         | B1                | B1                           |
| 005 | Pertanian Kacang Hijau   | X              | X                          | X                              | X     | X     | X     | X                | I                  | I   | I   | I   | X                                | T2                               | T2                 | T2  | T2                               | T2    | T2    | T2    | T2                            | T2  | T2  | T2               | X                         | B1                | B1                           |
| 006 | pertanian aneka kacang hortiku   | X              | X                          | X                              | X     | X     | X     | X                | I                  | I   | I   | I   | X                                | T2                               | T2                 | T2  | T2                               | T2    | T2    | T2    | T2                            | T2  | T2  | T2               | X                         | B1                | B1                           |
| 007 | pertanian biji-bijian penghasil minyak makan                                     | X              | X                          | X                              | X     | X     | X     | X                | I                  | I   | I   | I   | X                                | T2                               | T2                 | T2  | T2                               | T2    | T2    | T2    | T2                            | T2  | T2  | T2               | X                         | B1                | B1                           |
| 008 | pertanian biji-bijian penghasil bukan minyak makan                               | X              | X                          | X                              | X     | X     | X     | X                | I                  | I   | I   | I   | X                                | T2                               | T2                 | T2  | T2                               | T2    | T2    | T2    | T2                            | T2  | T2  | T2               | X                         | B1                | B1                           |
| 009 | pertanian serelia lainnya, aneka kacang dan biji-bijian penghasil minyak lainnya | X              | X                          | X                              | X     | X     | X     | X                | I                  | I   | I   | I   | X                                | T2                               | T2                 | T2  | T2                               | T2    | T2    | T2    | T2                            | T2  | T2  | T2               | X                         | B1                | B1                           |
| 010 | Pertanian Padi Hibrida   | X              | X                          | X                              | X     | X     | X     | X                | I                  | I   | I   | I   | X                                | T2                               | T2                 | T2  | T2                               | T2    | T2    | T2    | T2                            | T2  | T2  | T2               | X                         | B1                | B1                           |
| 011 | Pertanian Padi Inhibrida   | X              | X                          | X                              | X     | X     | X     | X                | I                  | I   | I   | I   | X                                | T2                               | T2                 | T2  | T2                               | T2    | T2    | T2    | T2                            | T2  | T2  | T2               | X                         | B1                | B1                           |
| 012 | Pertanian hortikultura sayuran   | X              | X                          | X                              | X     | X     | X     | X                | I                  | I   | I   | I   | X                                | T2                               | T2                 | T2  | T2                               | T2    | T2    | T2    | T2                            | T2  | T2  | T2               | X                         | B1                | B1                           |
| 013 | Pertanian hortikultura buah  | X              | X                          | X                              | X     | X     | X     | X                | I                  | I   | I   | I   | X                                | T2                               | T2                 | T2  | T2                               | T2    | T2    | T2    | T2                            | T2  | T2  | T2               | X                         | B1                | B1                           |
| 014 | Pertanian hortikultura sayuran   | X              | X                          | X                              | X     | X     | X     | X                | I                  | I   | I   | I   | X                                | T2                               | T2                 | T2  | T2                               | T2    | T2    | T2    | T2                            | T2  | T2  | T2               | X                         | B1                | B1                           |
| 015 | Pertanian hortikultura sayuran   | X              | X                          | X                              | X     | X     | X     | X                | I                  | I   | I   | I   | X                                | T2                               | T2                 | T2  | T2                               | T2    | T2    | T2    | T2                            | T2  | T2  | T2               | X                         | B1                | B1                           |









|     |   |   |   |   |   |   |   |   |   |   |        |        |   |        |        |        |        |        |        |        |        |        |        |        |        |        |        |   |        |        |
|-----|---|---|---|---|---|---|---|---|---|---|--------|--------|---|--------|--------|--------|--------|--------|--------|--------|--------|--------|--------|--------|--------|--------|--------|---|--------|--------|
| 097 | Perburuan dan Penangkapan Satwa Liar Lainnya                          | X | X | X | X | X | X | X | X | X | T2, B1 | T2, B1 | X | X      | X      | X      | X      | X      | X      | X      | X      | X      | X      | X      | X      | X      | X      | X | B1, B2 |        |
| 098 | Penangkaran Primata   | X | X | X | X | X | X | X | X | X | T2, B1 | T2, B1 | X | X      | T2, B2 | T2, B2 | T2, B2 | T2, B2 | T2, B2 | T2, B2 | T2, B2 | T2, B2 | T2, B2 | T2, B2 | T2, B2 | T2, B2 | T2, B2 | X | X      | B1, B2 |
| 099 | Penangkaran Mamalia   | X | X | X | X | X | X | X | X | X | T2, B1 | T2, B1 | X | X      | T2, B2 | T2, B2 | T2, B2 | T2, B2 | T2, B2 | T2, B2 | T2, B2 | T2, B2 | T2, B2 | T2, B2 | T2, B2 | T2, B2 | T2, B2 | X | X      | B1, B2 |
| 100 | Penangkaran Reptil  | X | X | X | X | X | X | X | X | X | T2, B1 | T2, B1 | X | X      | T2, B2 | T2, B2 | T2, B2 | T2, B2 | T2, B2 | T2, B2 | T2, B2 | T2, B2 | T2, B2 | T2, B2 | T2, B2 | T2, B2 | X      | X | B1, B2 |        |
| 101 | Penangkaran Burung  | X | X | X | X | X | X | X | X | X | T2, B1 | T2, B1 | X | X      | T2, B2 | T2, B2 | T2, B2 | T2, B2 | T2, B2 | T2, B2 | T2, B2 | T2, B2 | T2, B2 | T2, B2 | T2, B2 | T2, B2 | T2, B2 | X | X      | B1, B2 |
| 102 | Penangkaran Insekta   | X | X | X | X | X | X | X | X | X | T2, B1 | T2, B1 | X | X      | T2, B2 | T2, B2 | T2, B2 | T2, B2 | T2, B2 | T2, B2 | T2, B2 | T2, B2 | T2, B2 | T2, B2 | T2, B2 | T2, B2 | T2, B2 | X | X      | B1, B2 |
| 103 | Penangkaran Anggrek   | X | X | X | X | X | X | X | X | X | T2, B1 | T2, B1 | X | X      | T2, B2 | T2, B2 | T2, B2 | T2, B2 | T2, B2 | T2, B2 | T2, B2 | T2, B2 | T2, B2 | T2, B2 | T2, B2 | T2, B2 | T2, B2 | X | X      | B1, B2 |
| 104 | Penangkaran Ikan dan Coral/Karang                                     | X | X | X | X | X | X | X | X | X | T2, B1 | T2, B1 | X | X      | T2, B2 | T2, B2 | T2, B2 | T2, B2 | T2, B2 | T2, B2 | T2, B2 | T2, B2 | T2, B2 | T2, B2 | T2, B2 | T2, B2 | T2, B2 | X | X      | B1, B2 |
| 105 | Penangkaran Tumbuhan/Satwa Liar Lainnya                               | X | X | X | X | X | X | X | X | X | T2, B1 | T2, B1 | X | X      | T2, B2 | T2, B2 | T2, B2 | T2, B2 | T2, B2 | T2, B2 | T2, B2 | T2, B2 | T2, B2 | T2, B2 | T2, B2 | T2, B2 | T2, B2 | X | X      | B1, B2 |
| 106 | Pemanfaatan Kayu Hutan Tanaman pada Hutan Produksi                    | X | X | X | X | X | X | X | X | X | T2, B1 | T2, B1 | X | T2, B1 | T2, B2 | T2, B2 | T2, B2 | T2, B2 | T2, B2 | T2, B2 | T2, B2 | T2, B2 | T2, B2 | T2, B2 | T2, B2 | T2, B2 | T2, B2 | X | X      | B1, B2 |
| 107 | Pemanfaatan Kayu Hutan Tanaman Hasil Rehabilitasi Pada Hutan Produksi | X | X | X | X | X | X | X | X | X | T2, B1 | T2, B1 | X | T2, B1 | T2, B2 | T2, B2 | T2, B2 | T2, B2 | T2, B2 | T2, B2 | T2, B2 | T2, B2 | T2, B2 | T2, B2 | T2, B2 | T2, B2 | T2, B2 | X | X      | B1, B2 |
| 108 | Pemanfaatan Kayu Hutan Tanaman Rakyat                                 | X | X | X | X | X | X | X | X | X | T2, B1 | T2, B1 | X | T2, B1 | T2, B2 | T2, B2 | T2, B2 | T2, B2 | T2, B2 | T2, B2 | T2, B2 | T2, B2 | T2, B2 | T2, B2 | T2, B2 | T2, B2 | T2, B2 | X | X      | B1, B2 |
| 109 | Pemanfaatan Kayu Hutan Tanaman Lainnya                                | X | X | X | X | X | X | X | X | X | T2, B1 | T2, B1 | X | T2, B1 | T2, B2 | T2, B2 | T2, B2 | T2, B2 | T2, B2 | T2, B2 | T2, B2 | T2, B2 | T2, B2 | T2, B2 | T2, B2 | T2, B2 | T2, B2 | X | X      | B1, B2 |
| 110 | Pemanfaatan Kayu Hutan Alam   | X | X | X | X | X | X | X | X | X | T2, B1 | T2, B1 | X | T2, B1 | T2, B2 | T2, B2 | T2, B2 | T2, B2 | T2, B2 | T2, B2 | T2, B2 | T2, B2 | T2, B2 | T2, B2 | T2, B2 | T2, B2 | T2, B2 | X | X      | B1, B2 |
| 111 | Pemanfaatan Kayu Hasil Restorasi Ekosistem Pada Hutan Alam            | X | X | X | X | X | X | X | X | X | T2, B1 | T2, B1 | X | T2, B1 | T2, B2 | T2, B2 | T2, B2 | T2, B2 | T2, B2 | T2, B2 | T2, B2 | T2, B2 | T2, B2 | T2, B2 | T2, B2 | T2, B2 | T2, B2 | X | X      | B1, B2 |
| 112 | Pemanfaatan Hasil Hutan Bukan Kayu                                    | X | X | X | X | X | X | X | X | X | T2, B1 | T2, B1 | X | T2, B1 | T2, B2 | T2, B2 | T2, B2 | T2, B2 | T2, B2 | T2, B2 | T2, B2 | T2, B2 | T2, B2 | T2, B2 | T2, B2 | T2, B2 | T2, B2 | X | X      | B1, B2 |





|     |  |        |        |   |   |   |   |   |   |   |   |        |        |   |    |        |        |        |        |        |        |        |        |        |        |        |        |    |   |    |
|-----|--|--------|--------|---|---|---|---|---|---|---|---|--------|--------|---|----|--------|--------|--------|--------|--------|--------|--------|--------|--------|--------|--------|--------|----|---|----|
| 152 | Jasa Pasca Panen Penangkapan Ikan di Perairan Darat  | X      | X      | X | X | X | X | X | X | X | X | X      | X      | X | T2 | T2     | T2     | T2     | T2     | T2     | T2     | T2     | T2     | T2     | T2     | X      | T2     | B1 |   |    |
| 153 | Penangkapan/Pengambilan Ikan Bersirip (Pisces) yang Dilindungi dan/atau Termasuk Dalam Appendiks Cites | T2, B1 | T2, B1 | X | X | X | X | X | X | X | X | T2, B1 | T2, B1 | X | X  | T2, B2 | T2, B2 | T2, B2 | T2, B2 | T2, B2 | T2, B2 | T2, B2 | T2, B2 | T2, B2 | T2, B2 | T2, B2 | T2, B2 | X  | X | B1 |
| 154 | Penangkapan/Pengambilan Crustacea yang Dilindungi dan/atau Termasuk Dalam Appendiks Cites              | T2, B1 | T2, B1 | X | X | X | X | X | X | X | X | T2, B1 | T2, B1 | X | X  | T2, B2 | T2, B2 | T2, B2 | T2, B2 | T2, B2 | T2, B2 | T2, B2 | T2, B2 | T2, B2 | T2, B2 | T2, B2 | T2, B2 | X  | X | B1 |
| 155 | Penangkapan/Pengambilan Mollusca yang Dilindungi dan/atau Termasuk Dalam Appendiks Cites               | T2, B1 | T2, B1 | X | X | X | X | X | X | X | X | T2, B1 | T2, B1 | X | X  | T2, B2 | T2, B2 | T2, B2 | T2, B2 | T2, B2 | T2, B2 | T2, B2 | T2, B2 | T2, B2 | T2, B2 | T2, B2 | T2, B2 | X  | X | B1 |
| 156 | Penangkapan/Pengambilan Coelenterata yang Dilindungi dan/atau Termasuk Dalam Appendiks Cites           | T2, B1 | T2, B1 | X | X | X | X | X | X | X | X | T2, B1 | T2, B1 | X | X  | T2, B2 | T2, B2 | T2, B2 | T2, B2 | T2, B2 | T2, B2 | T2, B2 | T2, B2 | T2, B2 | T2, B2 | T2, B2 | T2, B2 | X  | X | B1 |
| 157 | Penangkapan/Pengambilan Echinodermata yang Dilindungi dan/atau Termasuk Dalam Appendiks Cites          | T2, B1 | T2, B1 | X | X | X | X | X | X | X | X | T2, B1 | T2, B1 | X | X  | T2, B2 | T2, B2 | T2, B2 | T2, B2 | T2, B2 | T2, B2 | T2, B2 | T2, B2 | T2, B2 | T2, B2 | T2, B2 | T2, B2 | X  | X | B1 |
| 158 | Penangkapan/Pengambilan Amphibia yang Dilindungi dan/atau Termasuk Dalam Appendiks Cites               | T2, B1 | T2, B1 | X | X | X | X | X | X | X | X | T2, B1 | T2, B1 | X | X  | T2, B2 | T2, B2 | T2, B2 | T2, B2 | T2, B2 | T2, B2 | T2, B2 | T2, B2 | T2, B2 | T2, B2 | T2, B2 | T2, B2 | X  | X | B1 |
| 159 | Penangkapan/Pengambilan Reptilia yang Dilindungi dan/atau Termasuk Dalam Appendiks Cites               | T2, B1 | T2, B1 | X | X | X | X | X | X | X | X | T2, B1 | T2, B1 | X | X  | T2, B2 | T2, B2 | T2, B2 | T2, B2 | T2, B2 | T2, B2 | T2, B2 | T2, B2 | T2, B2 | T2, B2 | T2, B2 | T2, B2 | X  | X | B1 |
| 160 | Penangkapan/Pengambilan Mamalia yang Dilindungi dan/atau Termasuk dalam Appendiks Cites                | T2, B1 | T2, B1 | X | X | X | X | X | X | X | X | T2, B1 | T2, B1 | X | X  | T2, B2 | T2, B2 | T2, B2 | T2, B2 | T2, B2 | T2, B2 | T2, B2 | T2, B2 | T2, B2 | T2, B2 | T2, B2 | T2, B2 | X  | X | B1 |

|     |  |        |        |    |    |   |   |   |    |    |        |        |   |        |        |        |        |        |        |        |        |        |        |        |        |        |   |        |    |
|-----|--|--------|--------|----|----|---|---|---|----|----|--------|--------|---|--------|--------|--------|--------|--------|--------|--------|--------|--------|--------|--------|--------|--------|---|--------|----|
| 161 | Penangkapan/Pengambilan Algae dan Biota Perairan Lainnya yang Dilindungi dan/atau Termasuk Dalam Appendiks Cites | T2, B1 | T2, B1 | X  | X  | X | X | X | X  | X  | T2, B1 | T2, B1 | X | X      | T2, B2 | T2, B2 | T2, B2 | T2, B2 | T2, B2 | T2, B2 | T2, B2 | T2, B2 | T2, B2 | T2, B2 | T2, B2 | X      | X | B1     |    |
| 162 | Pembesaran Pisces/Ikan Bersirip Laut   | X      | X      | X  | X  | X | X | X | X  | X  | X      | I      | X | X      | T2, B2 | T2, B2 | T2, B2 | T2, B2 | T2, B2 | T2, B2 | T2, B2 | T2, B2 | T2, B2 | T2, B2 | T2, B2 | T2, B2 | X | X      | B1 |
| 163 | Pembenihan Ikan Laut   | X      | X      | X  | X  | X | X | X | X  | X  | X      | I      | X | X      | T2, B2 | T2, B2 | T2, B2 | T2, B2 | T2, B2 | T2, B2 | T2, B2 | T2, B2 | T2, B2 | T2, B2 | T2, B2 | T2, B2 | X | X      | B1 |
| 164 | Budidaya Ikan Hias Air Laut  | X      | X      | X  | X  | X | X | X | X  | X  | X      | I      | X | X      | T2, B2 | T2, B2 | T2, B2 | T2, B2 | T2, B2 | T2, B2 | T2, B2 | T2, B2 | T2, B2 | T2, B2 | T2, B2 | T2, B2 | X | X      | B1 |
| 165 | Budidaya Karang (Coral)  | X      | X      | X  | X  | X | X | X | X  | X  | X      | I      | X | X      | T2, B2 | T2, B2 | T2, B2 | T2, B2 | T2, B2 | T2, B2 | T2, B2 | T2, B2 | T2, B2 | T2, B2 | T2, B2 | T2, B2 | X | X      | B1 |
| 166 | Pembesaran Mollusca Laut   | X      | X      | X  | X  | X | X | X | X  | X  | X      | I      | X | X      | T2, B2 | T2, B2 | T2, B2 | T2, B2 | T2, B2 | T2, B2 | T2, B2 | T2, B2 | T2, B2 | T2, B2 | T2, B2 | T2, B2 | X | X      | B1 |
| 167 | Pembesaran Crustacea Laut  | X      | X      | X  | X  | X | X | X | X  | X  | X      | I      | X | X      | T2, B2 | T2, B2 | T2, B2 | T2, B2 | T2, B2 | T2, B2 | T2, B2 | T2, B2 | T2, B2 | T2, B2 | T2, B2 | T2, B2 | X | X      | B1 |
| 168 | Pembesaran Tumbuhan Air Laut   | X      | X      | X  | X  | X | X | X | X  | X  | X      | I      | X | X      | T2, B2 | T2, B2 | T2, B2 | T2, B2 | T2, B2 | T2, B2 | T2, B2 | T2, B2 | T2, B2 | T2, B2 | T2, B2 | T2, B2 | X | X      | B1 |
| 169 | Budidaya Biota Air Laut Lainnya  | X      | X      | X  | X  | X | X | X | X  | X  | X      | I      | X | X      | T2, B2 | T2, B2 | T2, B2 | T2, B2 | T2, B2 | T2, B2 | T2, B2 | T2, B2 | T2, B2 | T2, B2 | T2, B2 | T2, B2 | X | X      | B1 |
| 170 | Pembesaran Ikan Air Tawar di Kolam   | B1     | B1     | T2 | T2 | X | X | X | B1 | T2 | I      | I      | X | T2, B2 | T2, B2 | T2, B2 | T2, B2 | T2, B2 | T2, B2 | T2, B2 | T2, B2 | T2, B2 | T2, B2 | T2, B2 | T2, B2 | T2, B2 | X | T2, B1 | B1 |
| 171 | Pembesaran Ikan Air Tawar di Karamba Jaring Apung  | B1     | B1     | T2 | T2 | X | X | X | B1 | T2 | I      | I      | X | T2, B2 | T2, B2 | T2, B2 | T2, B2 | T2, B2 | T2, B2 | T2, B2 | T2, B2 | T2, B2 | T2, B2 | T2, B2 | T2, B2 | T2, B2 | X | T2, B1 | B1 |
| 172 | Pembesaran Ikan Air Tawar di Karamba   | B1     | B1     | T2 | T2 | X | X | X | B1 | T2 | I      | I      | X | T2, B2 | T2, B2 | T2, B2 | T2, B2 | T2, B2 | T2, B2 | T2, B2 | T2, B2 | T2, B2 | T2, B2 | T2, B2 | T2, B2 | T2, B2 | X | T2, B1 | B1 |
| 173 | Pembesaran Ikan Air Tawar Di Sawah   | B1     | B1     | T2 | T2 | X | X | X | B1 | T2 | I      | I      | X | T2, B2 | T2, B2 | T2, B2 | T2, B2 | T2, B2 | T2, B2 | T2, B2 | T2, B2 | T2, B2 | T2, B2 | T2, B2 | T2, B2 | T2, B2 | X | T2, B1 | B1 |
| 174 | Budidaya Ikan Hias Air Tawar   | B1     | B1     | T2 | T2 | X | X | X | B1 | T2 | I      | I      | X | T2, B2 | T2, B2 | T2, B2 | T2, B2 | T2, B2 | T2, B2 | T2, B2 | T2, B2 | T2, B2 | T2, B2 | T2, B2 | T2, B2 | T2, B2 | X | T2, B1 | B1 |
| 175 | Pembenihan Ikan Air Tawar  | B1     | B1     | T2 | T2 | X | X | X | B1 | T2 | I      | I      | X | T2, B2 | T2, B2 | T2, B2 | T2, B2 | T2, B2 | T2, B2 | T2, B2 | T2, B2 | T2, B2 | T2, B2 | T2, B2 | T2, B2 | T2, B2 | X | T2, B1 | B1 |
| 176 | Pembesaran Ikan Air Tawar di Karamba Jaring Tancap   | B1     | B1     | T2 | T2 | X | X | X | B1 | T2 | I      | I      | X | T2, B2 | T2, B2 | T2, B2 | T2, B2 | T2, B2 | T2, B2 | T2, B2 | T2, B2 | T2, B2 | T2, B2 | T2, B2 | T2, B2 | T2, B2 | X | T2, B1 | B1 |
| 177 | Budidaya Ikan Air Tawar di Media Lainnya   | B1     | B1     | T2 | T2 | X | X | X | B1 | T2 | I      | I      | X | T2, B2 | T2, B2 | T2, B2 | T2, B2 | T2, B2 | T2, B2 | T2, B2 | T2, B2 | T2, B2 | T2, B2 | T2, B2 | T2, B2 | T2, B2 | X | T2, B1 | B1 |









|     |  |           |           |           |           |           |           |           |           |           |           |           |        |        |            |            |            |            |            |            |            |            |            |            |            |           |           |           |           |
|-----|--|-----------|-----------|-----------|-----------|-----------|-----------|-----------|-----------|-----------|-----------|-----------|--------|--------|------------|------------|------------|------------|------------|------------|------------|------------|------------|------------|------------|-----------|-----------|-----------|-----------|
| 239 | Penggalian Asbes   | B1,<br>B2 | B1,<br>B2 | B1,<br>B2 | B1,<br>B2 | B1,<br>B2 | B1,<br>B2 | B1,<br>B2 | B1,<br>B2 | B1,<br>B2 | B1,<br>B2 | B1,<br>B2 | B1, B2 | B1, B2 | B1,<br>B2  | B1,<br>B2  | B1,<br>B2  | B1,<br>B2  | B1,<br>B2  | B1,<br>B2  | B1,<br>B2  | B1,<br>B2  | B1,<br>B2  | B1,<br>B2  | B1,<br>B2  | B1,<br>B2 | B1,<br>B2 | B1,<br>B2 | B1,<br>B2 |
| 240 | Penggalian Kuarsa/Pasir Kuarsa                                     | B1,<br>B2 | B1,<br>B2 | B1,<br>B2 | B1,<br>B2 | B1,<br>B2 | B1,<br>B2 | B1,<br>B2 | B1,<br>B2 | B1,<br>B2 | B1,<br>B2 | B1,<br>B2 | B1, B2 | B1, B2 | B1,<br>B2  | B1,<br>B2  | B1,<br>B2  | B1,<br>B2  | B1,<br>B2  | B1,<br>B2  | B1,<br>B2  | B1,<br>B2  | B1,<br>B2  | B1,<br>B2  | B1,<br>B2  | B1,<br>B2 | B1,<br>B2 | B1,<br>B2 | B1,<br>B2 |
| 241 | Pertambangan dan Penggalian Lainnya YDTL                           | B1,<br>B2 | B1,<br>B2 | B1,<br>B2 | B1,<br>B2 | B1,<br>B2 | B1,<br>B2 | B1,<br>B2 | B1,<br>B2 | B1,<br>B2 | B1,<br>B2 | B1,<br>B2 | B1, B2 | B1, B2 | B1,<br>B2  | B1,<br>B2  | B1,<br>B2  | B1,<br>B2  | B1,<br>B2  | B1,<br>B2  | B1,<br>B2  | B1,<br>B2  | B1,<br>B2  | B1,<br>B2  | B1,<br>B2  | B1,<br>B2 | B1,<br>B2 | B1,<br>B2 | B1,<br>B2 |
| 242 | Aktivitas Penunjang Pertambangan Minyak Bumi dan Gas Alam          | B1,<br>B2 | B1,<br>B2 | B1,<br>B2 | B1,<br>B2 | B1,<br>B2 | B1,<br>B2 | B1,<br>B2 | B1,<br>B2 | B1,<br>B2 | B1,<br>B2 | B1,<br>B2 | B1, B2 | B1, B2 | B1,<br>B2  | B1,<br>B2  | B1,<br>B2  | B1,<br>B2  | B1,<br>B2  | B1,<br>B2  | B1,<br>B2  | B1,<br>B2  | B1,<br>B2  | B1,<br>B2  | B1,<br>B2  | B1,<br>B2 | B1,<br>B2 | B1,<br>B2 | B1,<br>B2 |
| 243 | Aktivitas Penunjang Pertambnagan Dan Penggalian Lainnya            | B1,<br>B2 | B1,<br>B2 | B1,<br>B2 | B1,<br>B2 | B1,<br>B2 | B1,<br>B2 | B1,<br>B2 | B1,<br>B2 | B1,<br>B2 | B1,<br>B2 | B1,<br>B2 | B1, B2 | B1, B2 | B1,<br>B2  | B1,<br>B2  | B1,<br>B2  | B1,<br>B2  | B1,<br>B2  | B1,<br>B2  | B1,<br>B2  | B1,<br>B2  | B1,<br>B2  | B1,<br>B2  | B1,<br>B2  | B1,<br>B2 | B1,<br>B2 | B1,<br>B2 | B1,<br>B2 |
| 244 | Kegiatan Rumah Potong dan Pengepakan Daging bukan                  | X         | X         | X         | X         | X         | X         | X         | X         | X         | X         | X         | X      | I      | T4,<br>B1, | T4,<br>B1, | T4,<br>B1, | T4,<br>B1, | T4,<br>B1, | T4,<br>B1, | T4,<br>B1, | T4,<br>B1, | T4,<br>B1, | T4,<br>B1, | T4,<br>B1, | X         | X         | X         | B1        |
| 245 | Kegiatan Rumah Potong dan Pengepakan Daging Ungas                  | X         | X         | X         | X         | X         | X         | X         | X         | X         | X         | X         | X      | I      | T4,<br>B1, | T4,<br>B1, | T4,<br>B1, | T4,<br>B1, | T4,<br>B1, | T4,<br>B1, | T4,<br>B1, | T4,<br>B1, | T4,<br>B1, | T4,<br>B1, | T4,<br>B1, | X         | X         | X         | B1        |
| 246 | Industri Pengolahan dan Pengawetan Produk Daging dan Daging Unggas | X         | X         | X         | X         | X         | X         | X         | X         | X         | X         | X         | X      | I      | T4,<br>B2  | T4,<br>B2  | T4,<br>B2  | T4,<br>B2  | T4,<br>B2  | T4,<br>B2  | T4,<br>B2  | T4,<br>B2  | T4,<br>B2  | T4,<br>B2  | T4,<br>B2  | X         | X         | X         | B1        |
| 247 | Industri Penggaraman/Pengeringan Ikan                              | X         | X         | X         | X         | X         | X         | X         | X         | X         | X         | X         | X      | I      | T4,<br>B2  | T4,<br>B2  | T4,<br>B2  | T4,<br>B2  | T4,<br>B2  | T4,<br>B2  | T4,<br>B2  | T4,<br>B2  | T4,<br>B2  | T4,<br>B2  | T4,<br>B2  | X         | X         | X         | B1        |
| 248 | Industri Pengasapan/Pemanggangan Ikan                              | X         | X         | X         | X         | X         | X         | X         | X         | X         | X         | X         | X      | I      | T4,<br>B2  | T4,<br>B2  | T4,<br>B2  | T4,<br>B2  | T4,<br>B2  | T4,<br>B2  | T4,<br>B2  | T4,<br>B2  | T4,<br>B2  | T4,<br>B2  | T4,<br>B2  | X         | X         | X         | B1        |
| 249 | Industri Pembekuan Ikan  | X         | X         | X         | X         | X         | X         | X         | X         | X         | X         | X         | X      | I      | T4,<br>B2  | T4,<br>B2  | T4,<br>B2  | T4,<br>B2  | T4,<br>B2  | T4,<br>B2  | T4,<br>B2  | T4,<br>B2  | T4,<br>B2  | T4,<br>B2  | T4,<br>B2  | X         | X         | X         | B1        |
| 250 | Industri Pemindangan Ikan  | X         | X         | X         | X         | X         | X         | X         | X         | X         | X         | X         | X      | I      | T4,<br>B2  | T4,<br>B2  | T4,<br>B2  | T4,<br>B2  | T4,<br>B2  | T4,<br>B2  | T4,<br>B2  | T4,<br>B2  | T4,<br>B2  | T4,<br>B2  | T4,<br>B2  | X         | X         | X         | B1        |
| 251 | Industri Peragian/Fermentasi Ikan                                  | X         | X         | X         | X         | X         | X         | X         | X         | X         | X         | X         | X      | I      | T4,<br>B2  | T4,<br>B2  | T4,<br>B2  | T4,<br>B2  | T4,<br>B2  | T4,<br>B2  | T4,<br>B2  | T4,<br>B2  | T4,<br>B2  | T4,<br>B2  | T4,<br>B2  | X         | X         | X         | B1        |
| 252 | Industri Berbasis Daging Lumatan dan Surimi                        | X         | X         | X         | X         | X         | X         | X         | X         | X         | X         | X         | X      | I      | T4,<br>B2  | T4,<br>B2  | T4,<br>B2  | T4,<br>B2  | T4,<br>B2  | T4,<br>B2  | T4,<br>B2  | T4,<br>B2  | T4,<br>B2  | T4,<br>B2  | T4,<br>B2  | X         | X         | X         | B1        |
| 253 | Industri Pendinginan/Pengesan Ikan                                 | X         | X         | X         | X         | X         | X         | X         | X         | X         | X         | X         | X      | I      | T4,<br>B2  | T4,<br>B2  | T4,<br>B2  | T4,<br>B2  | T4,<br>B2  | T4,<br>B2  | T4,<br>B2  | T4,<br>B2  | T4,<br>B2  | T4,<br>B2  | T4,<br>B2  | X         | X         | X         | B1        |
| 254 | Industri Pengolahan dan Pengawetan Lainnya Untuk Ikan              | X         | X         | X         | X         | X         | X         | X         | X         | X         | X         | X         | X      | I      | T4,<br>B2  | T4,<br>B2  | T4,<br>B2  | T4,<br>B2  | T4,<br>B2  | T4,<br>B2  | T4,<br>B2  | T4,<br>B2  | T4,<br>B2  | T4,<br>B2  | T4,<br>B2  | X         | X         | X         | B1        |

|     |  |   |   |   |   |   |   |   |   |   |   |   |   |   |            |            |            |            |            |            |            |            |            |   |   |   |    |
|-----|--|---|---|---|---|---|---|---|---|---|---|---|---|---|------------|------------|------------|------------|------------|------------|------------|------------|------------|---|---|---|----|
| 255 | Industri Pengolahan Dan Pengawetan Ikan dan Biota Air (Bukan Udang) Dalam Kaleng | X | X | X | X | X | X | X | X | X | X | X | X | I | T4, B1, B2 | T4, B1, B2 | T4, B1, B2 | T4, B1, B2 | T4, B1, B2 | T4, B1, B2 | T4, B1, B2 | T4, B1, B2 | T4, B1, B2 | X | X | X | B1 |
| 256 | Industri Pengolahan dan Pengawetan Udang dalam Kaleng                            | X | X | X | X | X | X | X | X | X | X | X | X | I | T4, B1, B2 | T4, B1, B2 | T4, B1, B2 | T4, B1, B2 | T4, B1, B2 | T4, B1, B2 | T4, B1, B2 | T4, B1, B2 | T4, B1, B2 | X | X | X | B1 |
| 257 | Industri Penggaraman/Pengeringan Biota Air Lainnya                               | X | X | X | X | X | X | X | X | X | X | X | X | I | T4, B2     | T4, B2     | T4, B2     | T4, B2     | T4, B2     | T4, B2     | T4, B2     | T4, B2     | T4, B2     | X | X | X | B1 |
| 258 | Industri Pengasapan/Pemangangan Biota Air Lainnya                                | X | X | X | X | X | X | X | X | X | X | X | X | I | T4, B2     | T4, B2     | T4, B2     | T4, B2     | T4, B2     | T4, B2     | T4, B2     | T4, B2     | T4, B2     | X | X | X | B1 |
| 259 | Industri Pembekuan Biota Air Lainnya   | X | X | X | X | X | X | X | X | X | X | X | X | I | T4, B2     | T4, B2     | T4, B2     | T4, B2     | T4, B2     | T4, B2     | T4, B2     | T4, B2     | T4, B2     | X | X | X | B1 |
| 260 | Industri Pemindangan Biota Air Lainnya   | X | X | X | X | X | X | X | X | X | X | X | X | I | T4, B2     | T4, B2     | T4, B2     | T4, B2     | T4, B2     | T4, B2     | T4, B2     | T4, B2     | T4, B2     | X | X | X | B1 |
| 261 | Industri Peragian/Fermentasi Biota Air Lainnya                                   | X | X | X | X | X | X | X | X | X | X | X | X | I | T4, B2     | T4, B2     | T4, B2     | T4, B2     | T4, B2     | T4, B2     | T4, B2     | T4, B2     | T4, B2     | X | X | X | B1 |
| 262 | Industri Berbasis Lumatan Biota Air Lainnya                                      | X | X | X | X | X | X | X | X | X | X | X | X | I | T4, B2     | T4, B2     | T4, B2     | T4, B2     | T4, B2     | T4, B2     | T4, B2     | T4, B2     | T4, B2     | X | X | X | B1 |
| 263 | Industri Pendinginan/Pengesan Biota Air Lainnya                                  | X | X | X | X | X | X | X | X | X | X | X | X | I | T4, B2     | T4, B2     | T4, B2     | T4, B2     | T4, B2     | T4, B2     | T4, B2     | T4, B2     | T4, B2     | X | X | X | B1 |
| 264 | Industri Pengolahan Rumput Laut  | X | X | X | X | X | X | X | X | X | X | X | X | I | T4, B2     | T4, B2     | T4, B2     | T4, B2     | T4, B2     | T4, B2     | T4, B2     | T4, B2     | T4, B2     | X | X | X | B1 |
| 265 | Industri Pengolahan dan Pengawetan Lainnya Untuk Biota Air Lainnya               | X | X | X | X | X | X | X | X | X | X | X | X | I | T4, B2     | T4, B2     | T4, B2     | T4, B2     | T4, B2     | T4, B2     | T4, B2     | T4, B2     | T4, B2     | X | X | X | B1 |
| 266 | Industri Pengasinan Buah-Buahan dan Sayuran                                      | X | X | X | X | X | X | X | X | X | X | X | X | I | T4         | T4         | T4         | T4         | T4         | T4         | T4         | T4         | T4         | X | X | X | B1 |
| 267 | Industri Pelumatan Buah-buahan dan Sayuran                                       | X | X | X | X | X | X | X | X | X | X | X | X | I | T4         | T4         | T4         | T4         | T4         | T4         | T4         | T4         | T4         | X | X | X | B1 |
| 268 | Industri Pengeringan Buah-Buahan dan Sayuran                                     | X | X | X | X | X | X | X | X | X | X | X | X | I | T4         | T4         | T4         | T4         | T4         | T4         | T4         | T4         | T4         | X | X | X | B1 |
| 269 | Industri Pembekuan Buah-Buahan dan Sayuran                                       | X | X | X | X | X | X | X | X | X | X | X | X | I | T4         | T4         | T4         | T4         | T4         | T4         | T4         | T4         | T4         | X | X | X | B1 |

|     |   |   |   |   |   |   |   |   |   |   |   |   |   |   |            |            |            |            |            |            |            |            |            |            |   |   |   |    |
|-----|---|---|---|---|---|---|---|---|---|---|---|---|---|---|------------|------------|------------|------------|------------|------------|------------|------------|------------|------------|---|---|---|----|
| 270 | Industri Pengolahan dan Pengawetan Buah-buahan dan Sayuran dalam Kaleng                     | X | X | X | X | X | X | X | X | X | X | X | X | I | T4         | T4         | T4         | T4         | T4         | T4         | T4         | T4         | T4         | T4         | X | X | X | B1 |
| 271 | Industri Pengolahan sari Buah dan Sayuran   | X | X | X | X | X | X | X | X | X | X | X | X | I | T4         | T4         | T4         | T4         | T4         | T4         | T4         | T4         | T4         | T4         | X | X | X | B1 |
| 272 | Industri Tempe Kedelai  | X | X | X | X | X | X | X | X | X | X | X | X | I | T4         | T4         | T4         | T4         | T4         | T4         | T4         | T4         | T4         | T4         | X | X | X | B1 |
| 273 | Industri Tahu Kedelai   | X | X | X | X | X | X | X | X | X | X | X | X | I | T4         | T4         | T4         | T4         | T4         | T4         | T4         | T4         | T4         | T4         | X | X | X | B1 |
| 274 | Industri Pengolahan dan Pengawetan Kedelai da Kacang-kacangan Lainnya selain Tahu dan Tempe | X | X | X | X | X | X | X | X | X | X | X | X | I | T4         | T4         | T4         | T4         | T4         | T4         | T4         | T4         | T4         | T4         | X | X | X | B1 |
| 275 | Industri Pengolahan dan Pengawetan Lainnya Buah-Buahan dan Sayuran Kacang-kacangan          | X | X | X | X | X | X | X | X | X | X | X | X | I | T4         | T4         | T4         | T4         | T4         | T4         | T4         | T4         | T4         | T4         | X | X | X | B1 |
| 276 | Industri Minyak Mentah dan Lemak Nabati   | X | X | X | X | X | X | X | X | X | X | X | X | I | X          | X          | X          | X          | X          | X          | X          | X          | X          | X          | X | X | X | X  |
| 277 | Industri Margarine  | X | X | X | X | X | X | X | X | X | X | X | X | I | T4, B1, B2 | T4, B1, B2 | T4, B1, B2 | T4, B1, B2 | T4, B1, B2 | T4, B1, B2 | T4, B1, B2 | T4, B1, B2 | T4, B1, B2 | T4, B1, B2 | X | X | X | B1 |
| 278 | Industri Minyak Mentah dan Lemak Hewani Selain Ikan   | X | X | X | X | X | X | X | X | X | X | X | X | I | T4, B2     | T4, B2     | T4, B2     | T4, B2     | T4, B2     | T4, B2     | T4, B2     | T4, B2     | T4, B2     | T4, B2     | X | X | X | B1 |
| 279 | Industri Minyak Ikan  | X | X | X | X | X | X | X | X | X | X | X | X | I | T4, B2     | T4, B2     | T4, B2     | T4, B2     | T4, B2     | T4, B2     | T4, B2     | T4, B2     | T4, B2     | T4, B2     | X | X | X | B1 |
| 280 | Industri Minyak Goreng bukan Minyak Kelapa dan Minyak Kelapa Sawit                          | X | X | X | X | X | X | X | X | X | X | X | X | I | T4, B2     | T4, B2     | T4, B2     | T4, B2     | T4, B2     | T4, B2     | T4, B2     | T4, B2     | T4, B2     | T4, B2     | X | X | X | B1 |
| 281 | Industri Kopra  | X | X | X | X | X | X | X | X | X | X | X | X | I | T4         | T4         | T4         | T4         | T4         | T4         | T4         | T4         | T4         | T4         | X | X | X | B1 |
| 282 | Industri Minyak Mentah Kelapa   | X | X | X | X | X | X | X | X | X | X | X | X | I | T4         | T4         | T4         | T4         | T4         | T4         | T4         | T4         | T4         | T4         | X | X | X | B1 |
| 283 | Industri Minyak Goreng Kelapa   | X | X | X | X | X | X | X | X | X | X | X | X | I | T4         | T4         | T4         | T4         | T4         | T4         | T4         | T4         | T4         | T4         | X | X | X | B1 |
| 284 | Industri Pelet Kelapa   | X | X | X | X | X | X | X | X | X | X | X | X | I | T4         | T4         | T4         | T4         | T4         | T4         | T4         | T4         | T4         | T4         | X | X | X | B1 |
| 285 | Industri Minyak Mentah Kelapa Sawit   | X | X | X | X | X | X | X | X | X | X | X | X | I | X          | X          | X          | X          | X          | X          | X          | X          | X          | X          | X | X | X | X  |
| 286 | Industri Minyak Mentah Inti Kelapa Sawit  | X | X | X | X | X | X | X | X | X | X | X | X | I | T4, B2     | T4, B2     | T4, B2     | T4, B2     | T4, B2     | T4, B2     | T4, B2     | T4, B2     | T4, B2     | T4, B2     | X | X | X | B1 |

|     |  |   |   |   |   |   |   |   |   |   |   |   |   |   |            |            |            |            |            |            |            |            |            |            |   |   |    |    |
|-----|--|---|---|---|---|---|---|---|---|---|---|---|---|---|------------|------------|------------|------------|------------|------------|------------|------------|------------|------------|---|---|----|----|
| 287 | Industri Pemisahan/Fraksinasi Minyak Mentah Kelapa Sawit dan Minyak Mentah Inti Kelapa Sawit | X | X | X | X | X | X | X | X | X | X | X | X | I | T4, B1, B2 | T4, B1, B2 | T4, B1, B2 | T4, B1, B2 | T4, B1, B2 | T4, B1, B2 | T4, B1, B2 | T4, B1, B2 | T4, B1, B2 | X          | X | X | B1 |    |
| 288 | Industri Pemurnian Minyak Mentah Kelapa Sawit dan Minyak Mentah Inti Kelapa Sawit            | X | X | X | X | X | X | X | X | X | X | X | X | I | T4, B2     | T4, B2     | T4, B2     | T4, B2     | T4, B2     | T4, B2     | T4, B2     | T4, B2     | T4, B2     | X          | X | X | B1 |    |
| 289 | Industri Pemisahan/Fraksinasi Minyak Murni Kelapa Sawit                                      | X | X | X | X | X | X | X | X | X | X | X | X | I | T4         | T4         | T4         | T4         | T4         | T4         | T4         | T4         | T4         | X          | X | X | B1 |    |
| 290 | Industri Pemisahan/Fraksinasi Minyak Murni Inti Kelapa Sawit                                 | X | X | X | X | X | X | X | X | X | X | X | X | I | T4         | T4         | T4         | T4         | T4         | T4         | T4         | T4         | T4         | X          | X | X | B1 |    |
| 291 | Industri Minyak Goreng Kelapa Sawit  | X | X | X | X | X | X | X | X | X | X | X | X | I | T4, B1, B2 | T4, B1, B2 | T4, B1, B2 | T4, B1, B2 | T4, B1, B2 | T4, B1, B2 | T4, B1, B2 | T4, B1, B2 | T4, B1, B2 | T4, B1, B2 | X | X | X  | B1 |
| 292 | Industri Minyak Mentah dan Lemak Nbatu dan Hewani Lainnya                                    | X | X | X | X | X | X | X | X | X | X | X | X | I | T4         | T4         | T4         | T4         | T4         | T4         | T4         | T4         | T4         | X          | X | X | B1 |    |
| 293 | Industri Pengolahan Susu Segar dan Krim  | X | X | X | X | X | X | X | X | X | X | X | X | I | T4, B1, B2 | T4, B1, B2 | T4, B1, B2 | T4, B1, B2 | T4, B1, B2 | T4, B1, B2 | T4, B1, B2 | T4, B1, B2 | T4, B1, B2 | T4, B1, B2 | X | X | X  | B1 |
| 294 | Industri Pengolahan Susu Bubuk dan Susu Kental   | X | X | X | X | X | X | X | X | X | X | X | X | I | T4, B1, B2 | T4, B1, B2 | T4, B1, B2 | T4, B1, B2 | T4, B1, B2 | T4, B1, B2 | T4, B1, B2 | T4, B1, B2 | T4, B1, B2 | T4, B1, B2 | X | X | X  | B1 |
| 295 | Industri Pengolahan Es Krim  | X | X | X | X | X | X | X | X | X | X | X | X | I | T4         | T4         | T4         | T4         | T4         | T4         | T4         | T4         | T4         | X          | X | X | B1 |    |
| 296 | Industri Pengolaham Es sejenisnya yang dapat Dimakan (Bukan es batu dan es balok)            | X | X | X | X | X | X | X | X | X | X | X | X | I | T4         | T4         | T4         | T4         | T4         | T4         | T4         | T4         | T4         | X          | X | X | B1 |    |
| 297 | Industri Pengolahan produk dari Susu lainnya   | X | X | X | X | X | X | X | X | X | X | X | X | I | T4, B2     | T4, B2     | T4, B2     | T4, B2     | T4, B2     | T4, B2     | T4, B2     | T4, B2     | T4, B2     | X          | X | X | B1 |    |
| 298 | Industri Penggilingan gandum dan Serelia lainnya   | X | X | X | X | X | X | X | X | X | X | X | X | I | T4         | T4         | T4         | T4         | T4         | T4         | T4         | T4         | T4         | X          | X | X | B1 |    |

|     |   |   |   |   |   |   |   |   |        |        |        |        |   |   |            |            |            |            |            |            |            |            |            |            |            |   |   |    |    |
|-----|---|---|---|---|---|---|---|---|--------|--------|--------|--------|---|---|------------|------------|------------|------------|------------|------------|------------|------------|------------|------------|------------|---|---|----|----|
| 299 | Industri Penggilingan aneka Kacang (termasuk Leguminous)        | X | X | X | X | X | X | X | X      | X      | X      | X      | X | I | T4         | T4         | T4         | T4         | T4         | T4         | T4         | T4         | T4         | T4         | X          | X | X | B1 |    |
| 300 | Industri Penggilingan Aneka Umbi dan sayuran (termasuk Rhizoma) | X | X | X | X | X | X | X | X      | X      | X      | X      | X | I | T4         | T4         | T4         | T4         | T4         | T4         | T4         | T4         | T4         | T4         | X          | X | X | B1 |    |
| 301 | Industri Tepung campuran dan Adonan Tepung                      | X | X | X | X | X | X | X | X      | X      | X      | X      | X | I | T4         | T4         | T4         | T4         | T4         | T4         | T4         | T4         | T4         | T4         | X          | X | X | B1 |    |
| 302 | Industri Makanan Sereal   | X | X | X | X | X | X | X | X      | X      | X      | X      | X | I | T4         | T4         | T4         | T4         | T4         | T4         | T4         | T4         | T4         | T4         | X          | X | X | B1 |    |
| 303 | Industri Tepung Terigu  | X | X | X | X | X | X | X | X      | X      | X      | X      | X | I | T4, B1, B2 | T4, B1, B2 | T4, B1, B2 | T4, B1, B2 | T4, B1, B2 | T4, B1, B2 | T4, B1, B2 | T4, B1, B2 | T4, B1, B2 | T4, B1, B2 | T4, B1, B2 | X | X | X  | B1 |
| 304 | Industri Pati Ubi Kayu  | X | X | X | X | X | X | X | X      | X      | X      | X      | X | I | T4         | T4         | T4         | T4         | T4         | T4         | T4         | T4         | T4         | T4         | X          | X | X | B1 |    |
| 305 | Industri Berbagai Mcam Pati Palma                               | X | X | X | X | X | X | X | X      | X      | X      | X      | X | I | T4         | T4         | T4         | T4         | T4         | T4         | T4         | T4         | T4         | T4         | X          | X | X | B1 |    |
| 306 | Industri Glukosa dan Sejenisnya                                 | X | X | X | X | X | X | X | X      | X      | X      | X      | X | I | T4, B1, B2 | T4, B1, B2 | T4, B1, B2 | T4, B1, B2 | T4, B1, B2 | T4, B1, B2 | T4, B1, B2 | T4, B1, B2 | T4, B1, B2 | T4, B1, B2 | X          | X | X | B1 |    |
| 307 | Industri Pati dan Produk Pati Lainnya                           | X | X | X | X | X | X | X | X      | X      | X      | X      | X | I | T4         | T4         | T4         | T4         | T4         | T4         | T4         | T4         | T4         | T4         | X          | X | X | B1 |    |
| 308 | Industri Penggilingan Padi dan Penyosohan Beras                 | X | X | X | X | X | X | X | T2, B1 | T2, B1 | T2, B1 | T2, B1 | X | I | T4         | T4         | T4         | T4         | T4         | T4         | T4         | T4         | T4         | T4         | X          | X | X | B1 |    |
| 309 | Industri Penggilingan dan Pembersihan Jagung                    | X | X | X | X | X | X | X | T2, B1 | T2, B1 | T2, B1 | T2, B1 | X | I | T4         | T4         | T4         | T4         | T4         | T4         | T4         | T4         | T4         | T4         | X          | X | X | B1 |    |
| 310 | Industri Tepung Beras dan Tepung Jagung                         | X | X | X | X | X | X | X | X      | X      | X      | X      | X | I | T4         | T4         | T4         | T4         | T4         | T4         | T4         | T4         | T4         | T4         | X          | X | X | B1 |    |
| 311 | Industri Pati Beras dan Jagung                                  | X | X | X | X | X | X | X | X      | X      | X      | X      | X | I | T4         | T4         | T4         | T4         | T4         | T4         | T4         | T4         | T4         | T4         | X          | X | X | B1 |    |
| 312 | Industri Pemanis dari Beras dan Jagung                          | X | X | X | X | X | X | X | X      | X      | X      | X      | X | I | T4, B1, B2 | T4, B1, B2 | T4, B1, B2 | T4, B1, B2 | T4, B1, B2 | T4, B1, B2 | T4, B1, B2 | T4, B1, B2 | T4, B1, B2 | T4, B1, B2 | X          | X | X | B1 |    |
| 313 | Industri Minyak dari Jagung dan Beras                           | X | X | X | X | X | X | X | X      | X      | X      | X      | X | I | T4, B2     | T4, B2     | T4, B2     | T4, B2     | T4, B2     | T4, B2     | T4, B2     | T4, B2     | T4, B2     | T4, B2     | X          | X | X | B1 |    |
| 314 | Industri Produk Roti dan Kue                                    | X | X | X | X | X | X | X | X      | X      | X      | X      | X | I | T4         | T4         | T4         | T4         | T4         | T4         | T4         | T4         | T4         | T4         | X          | X | X | B1 |    |
| 315 | Industri Gula Pasir   | X | X | X | X | X | X | X | X      | X      | X      | X      | X | I | T4, B1, B2 | T4, B1, B2 | T4, B1, B2 | T4, B1, B2 | T4, B1, B2 | T4, B1, B2 | T4, B1, B2 | T4, B1, B2 | T4, B1, B2 | T4, B1, B2 | X          | X | X | B1 |    |
| 316 | Industri Gula Merah   | X | X | X | X | X | X | X | X      | X      | X      | X      | X | I | T4         | T4         | T4         | T4         | T4         | T4         | T4         | T4         | T4         | T4         | X          | X | X | B1 |    |

|     |   |   |   |   |   |   |   |   |    |   |    |   |   |   |            |            |            |            |            |            |            |            |            |            |   |   |    |    |
|-----|---|---|---|---|---|---|---|---|----|---|----|---|---|---|------------|------------|------------|------------|------------|------------|------------|------------|------------|------------|---|---|----|----|
| 317 | Industri Sirop  | X | X | X | X | X | X | X | X  | X | X  | X | X | I | T4, B1, B2 | T4, B1, B2 | T4, B1, B2 | T4, B1, B2 | T4, B1, B2 | T4, B1, B2 | T4, B1, B2 | T4, B1, B2 | T4, B1, B2 | X          | X | X | B1 |    |
| 318 | Industri Pengolahan Gula Lainnya Bukan Sirop                | X | X | X | X | X | X | X | X  | X | X  | X | X | I | T4         | T4         | T4         | T4         | T4         | T4         | T4         | T4         | T4         | X          | X | X | B1 |    |
| 319 | Industri Kakao  | X | X | X | X | X | X | X | X  | X | X  | X | X | I | T4, B1, B2 | T4, B1, B2 | T4, B1, B2 | T4, B1, B2 | T4, B1, B2 | T4, B1, B2 | T4, B1, B2 | T4, B1, B2 | T4, B1, B2 | T4, B1, B2 | X | X | X  | B1 |
| 320 | Industri Makanan dari Cokelat dan Kembang gula dari Cokelat | X | X | X | X | X | X | X | X  | X | X  | X | X | I | T4, B2     | T4, B2     | T4, B2     | T4, B2     | T4, B2     | T4, B2     | T4, B2     | T4, B2     | T4, B2     | X          | X | X | B1 |    |
| 321 | Industri Manisan Buah-buahan dan Sayuran Kering             | X | X | X | X | X | X | X | X  | X | X  | X | X | I | T4         | T4         | T4         | T4         | T4         | T4         | T4         | T4         | T4         | X          | X | X | B1 |    |
| 322 | Industri Kembang Gula                                       | X | X | X | X | X | X | X | X  | X | X  | X | X | I | T4         | T4         | T4         | T4         | T4         | T4         | T4         | T4         | T4         | X          | X | X | B1 |    |
| 323 | Industri kembang gula Lainnya                               | X | X | X | X | X | X | X | X  | X | X  | X | X | I | T4         | T4         | T4         | T4         | T4         | T4         | T4         | T4         | T4         | X          | X | X | B1 |    |
| 324 | Industri Makaroni, mie dan produk sejenisnya                | X | X | X | X | X | X | X | X  | X | X  | X | X | I | T4, B2     | T4, B2     | T4, B2     | T4, B2     | T4, B2     | T4, B2     | T4, B2     | T4, B2     | T4, B2     | X          | X | X | B1 |    |
| 325 | Industri Makanan dan Masakan Olahan                         | X | X | X | X | X | X | X | B1 | X | B1 | X | X | I | T4, B2     | T4, B2     | T4, B2     | T4, B2     | T4, B2     | T4, B2     | T4, B2     | T4, B2     | T4, B2     | X          | X | X | B1 |    |
| 326 | Industri Pengolahan Kopi                                    | X | X | X | X | X | X | X | X  | X | X  | X | X | I | T4         | T4         | T4         | T4         | T4         | T4         | T4         | T4         | T4         | X          | X | X | B1 |    |
| 327 | Industri Pengolahan Herbal (Herb Infusion)                  | X | X | X | X | X | X | X | X  | X | X  | X | X | I | T4         | T4         | T4         | T4         | T4         | T4         | T4         | T4         | T4         | X          | X | X | B1 |    |
| 328 | Industri Pengolahan Teh                                     | X | X | X | X | X | X | X | X  | X | X  | X | X | I | T4         | T4         | T4         | T4         | T4         | T4         | T4         | T4         | T4         | X          | X | X | B1 |    |
| 329 | Industri Kecap  | X | X | X | X | X | X | X | X  | X | X  | X | X | I | T4, B2     | T4, B2     | T4, B2     | T4, B2     | T4, B2     | T4, B2     | T4, B2     | T4, B2     | T4, B2     | X          | X | X | B1 |    |
| 330 | Industri Bumbu Masak dan Penyedap Masakan                   | X | X | X | X | X | X | X | X  | X | X  | X | X | I | T4         | T4         | T4         | T4         | T4         | T4         | T4         | T4         | T4         | X          | X | X | B1 |    |
| 331 | Industri Produk masak dari Kelapa                           | X | X | X | X | X | X | X | X  | X | X  | X | X | I | T4, B2     | T4, B2     | T4, B2     | T4, B2     | T4, B2     | T4, B2     | T4, B2     | T4, B2     | T4, B2     | X          | X | X | B1 |    |
| 332 | Industri Pengolahan Garam                                   | X | X | X | X | X | X | X | X  | X | X  | X | X | I | T4         | T4         | T4         | T4         | T4         | T4         | T4         | T4         | T4         | X          | X | X | B1 |    |
| 333 | Industri Produk Masak Lainnya                               | X | X | X | X | X | X | X | B1 | X | B1 | X | X | I | T4         | T4         | T4         | T4         | T4         | T4         | T4         | T4         | T4         | X          | X | X | B1 |    |
| 334 | Industri Makanan Bayi                                       | X | X | X | X | X | X | X | X  | X | X  | X | X | I | T4, B1, B2 | T4, B1, B2 | T4, B1, B2 | T4, B1, B2 | T4, B1, B2 | T4, B1, B2 | T4, B1, B2 | T4, B1, B2 | T4, B1, B2 | X          | X | X | B1 |    |
| 335 | Industri Kue Basah  | X | X | X | X | X | X | X | X  | X | X  | X | X | I | T4         | T4         | T4         | T4         | T4         | T4         | T4         | T4         | T4         | X          | X | X | B1 |    |

|     |  |   |   |   |   |   |   |   |   |   |   |   |   |    |            |            |            |            |            |            |            |            |            |   |   |   |    |
|-----|--|---|---|---|---|---|---|---|---|---|---|---|---|----|------------|------------|------------|------------|------------|------------|------------|------------|------------|---|---|---|----|
| 336 | Industri Makanan Dari Kedele dan kacang-kacangan Lainnya bukan Kecap, Tempe dan Tahu | X | X | X | X | X | X | X | X | X | X | X | X | I  | T4         | T4         | T4         | T4         | T4         | T4         | T4         | T4         | T4         | X | X | X | B1 |
| 337 | Industri Kerupuk, Keripik, Peyek dan Sejenisnya                                      | X | X | X | X | X | X | X | X | X | X | X | X | I  | T4         | T4         | T4         | T4         | T4         | T4         | T4         | T4         | T4         | X | X | X | B1 |
| 338 | Industri Krimer Nabati   | X | X | X | X | X | X | X | X | X | X | X | X | I  | T4         | T4         | T4         | T4         | T4         | T4         | T4         | T4         | T4         | X | X | X | B1 |
| 339 | Industri dodol   | X | X | X | X | X | X | X | X | X | X | X | X | I  | T4         | T4         | T4         | T4         | T4         | T4         | T4         | T4         | T4         | X | X | X | B1 |
| 340 | Industri Produk Makanan Lainnya  | X | X | X | X | X | X | X | X | X | X | X | X | I  | T4         | T4         | T4         | T4         | T4         | T4         | T4         | T4         | T4         | X | X | X | B1 |
| 341 | Industri Ransum Makanan Hewan  | X | X | X | X | X | X | X | X | X | X | X | X | I  | T4         | T4         | T4         | T4         | T4         | T4         | T4         | T4         | T4         | X | X | X | B1 |
| 342 | Industri Konsentrat makanan H  | X | X | X | X | X | X | X | X | X | X | X | X | I  | T4         | T4         | T4         | T4         | T4         | T4         | T4         | T4         | T4         | X | X | X | B1 |
| 343 | Industri Minuman Beralkohol hasil Destilasi  | X | X | X | X | X | X | X | X | X | X | X | X | T1 | T4, B1, B2 | T4, B1, B2 | T4, B1, B2 | T4, B1, B2 | T4, B1, B2 | T4, B1, B2 | T4, B1, B2 | T4, B1, B2 | T4, B1, B2 | X | X | X | B1 |
| 344 | Industri Minuman Beralkohol Hasil Fermentasi anggur dan Hasil Pertanian Lainnya      | X | X | X | X | X | X | X | X | X | X | X | X | T1 | T4, B1, B2 | T4, B1, B2 | T4, B1, B2 | T4, B1, B2 | T4, B1, B2 | T4, B1, B2 | T4, B1, B2 | T4, B1, B2 | T4, B1, B2 | X | X | X | B1 |
| 345 | Industri Minuman Beralkohol Hasil Fermentasi Malt                                    | X | X | X | X | X | X | X | X | X | X | X | X | T1 | T4, B1, B2 | T4, B1, B2 | T4, B1, B2 | T4, B1, B2 | T4, B1, B2 | T4, B1, B2 | T4, B1, B2 | T4, B1, B2 | T4, B1, B2 | X | X | X | B1 |
| 346 | Industri Malt  | X | X | X | X | X | X | X | X | X | X | X | X | I  | T4, B2     | T4, B2     | T4, B2     | T4, B2     | T4, B2     | T4, B2     | T4, B2     | T4, B2     | T4, B2     | X | X | X | B1 |
| 347 | Industri Minuman Ringan  | X | X | X | X | X | X | X | X | X | X | X | X | I  | T4         | T4         | T4         | T4         | T4         | T4         | T4         | T4         | T4         | X | X | X | B1 |
| 348 | Industri Air kemasan dan AiR Minum Isi ulang   | X | X | X | X | X | X | X | X | X | X | X | X | I  | T4, B1, B2 | T4, B1, B2 | T4, B1, B2 | T4, B1, B2 | T4, B1, B2 | T4, B1, B2 | T4, B1, B2 | T4, B1, B2 | T4, B1, B2 | X | X | X | B1 |
| 349 | Industri Air minum Isi Ulang   | X | X | X | X | X | X | X | X | X | X | X | X | I  | T4, B1, B2 | T4, B1, B2 | T4, B1, B2 | T4, B1, B2 | T4, B1, B2 | T4, B1, B2 | T4, B1, B2 | T4, B1, B2 | T4, B1, B2 | X | X | X | B1 |
| 350 | Industri Minuman Lainnya   | X | X | X | X | X | X | X | X | X | X | X | X | I  | T4         | T4         | T4         | T4         | T4         | T4         | T4         | T4         | T4         | X | X | X | B1 |
| 351 | Industri Sigaret Kretek Tangan   | X | X | X | X | X | X | X | X | X | X | X | X | I  | T4, P1     | T4, P1     | T4, P1     | T4, P1     | T4, P1     | T4, P1     | T4, P1     | T4, P1     | T4, P1     | X | X | X | B1 |
| 352 | Industri Rokok Putih   | X | X | X | X | X | X | X | X | X | X | X | X | I  | T4, P1     | T4, P1     | T4, P1     | T4, P1     | T4, P1     | T4, P1     | T4, P1     | T4, P1     | T4, P1     | X | X | X | B1 |
| 353 | Industri Sigaret Kretek Mesin  | X | X | X | X | X | X | X | X | X | X | X | X | I  | T4, B1, B2 | T4, B1, B2 | T4, B1, B2 | T4, B1, B2 | T4, B1, B2 | T4, B1, B2 | T4, B1, B2 | T4, B1, B2 | T4, B1, B2 | X | X | X | B1 |

|     |   |   |   |   |   |   |   |   |   |   |        |   |   |   |   |            |            |            |            |            |            |            |            |            |            |   |   |    |    |
|-----|---|---|---|---|---|---|---|---|---|---|--------|---|---|---|---|------------|------------|------------|------------|------------|------------|------------|------------|------------|------------|---|---|----|----|
| 354 | Industri Rokok Lainnya  | X | X | X | X | X | X | X | X | X | X      | X | X | X | I | T4, B1, B2 | T4, B1, B2 | T4, B1, B2 | T4, B1, B2 | T4, B1, B2 | T4, B1, B2 | T4, B1, B2 | T4, B1, B2 | T4, B1, B2 | T4, B1, B2 | X | X | X  | B1 |
| 355 | Industri Pengeringan dan Pengolahan Tembakau                          | X | X | X | X | X | X | X | X | X | T2, B2 | X | X | X | I | T4         | T4         | T4         | T4         | T4         | T4         | T4         | T4         | T4         | X          | X | X | B1 |    |
| 356 | Industri Bumbu Rokok serta Kelengkapan Rokok Lainnya                  | X | X | X | X | X | X | X | X | X | X      | X | X | X | I | T4, B1, B2 | T4, B1, B2 | T4, B1, B2 | T4, B1, B2 | T4, B1, B2 | T4, B1, B2 | T4, B1, B2 | T4, B1, B2 | T4, B1, B2 | X          | X | X | B1 |    |
| 357 | Industri Persiapan Serat Tekstil                                      | X | X | X | X | X | X | X | X | X | X      | X | X | X | I | T4, B2     | T4, B2     | T4, B2     | T4, B2     | T4, B2     | T4, B2     | T4, B2     | T4, B2     | T4, B2     | X          | X | X | B1 |    |
| 358 | Industri Pemintalan Benang  | X | X | X | X | X | X | X | X | X | X      | X | X | X | I | T4, B2     | T4, B2     | T4, B2     | T4, B2     | T4, B2     | T4, B2     | T4, B2     | T4, B2     | T4, B2     | X          | X | X | B1 |    |
| 359 | Industri Pemintalan Benang Jahit                                      | X | X | X | X | X | X | X | X | X | X      | X | X | X | I | T4, B1, B2 | T4, B1, B2 | T4, B1, B2 | T4, B1, B2 | T4, B1, B2 | T4, B1, B2 | T4, B1, B2 | T4, B1, B2 | T4, B1, B2 | X          | X | X | B1 |    |
| 360 | Industri Pertenunan (Bukan Pertenunan Karung Goni dan Karung Lainnya) | X | X | X | X | X | X | X | X | X | X      | X | X | X | I | T4, B2     | T4, B2     | T4, B2     | T4, B2     | T4, B2     | T4, B2     | T4, B2     | T4, B2     | T4, B2     | X          | X | X | B1 |    |
| 361 | Industri Kain Tenun Ikat  | X | X | X | X | X | X | X | X | X | X      | X | X | X | I | T4, B2     | T4, B2     | T4, B1, B2 | T4, B1, B2 | T4, B1, B2 | T4, B1, B2 | T4, B1, B2 | T4, B1, B2 | T4, B1, B2 | X          | X | X | B1 |    |
| 362 | Industri Bulu Tiruan Tenunan  | X | X | X | X | X | X | X | X | X | X      | X | X | X | I | T4         | T4         | T4         | T4         | T4         | T4         | T4         | T4         | T4         | X          | X | X | B1 |    |
| 363 | Industri Penyempurnaan Benang   | X | X | X | X | X | X | X | X | X | X      | X | X | X | I | T4, B1, B2 | T4, B1, B2 | T4, B1, B2 | T4, B1, B2 | T4, B1, B2 | T4, B1, B2 | T4, B1, B2 | T4, B1, B2 | T4, B1, B2 | X          | X | X | B1 |    |
| 364 | Industri Penyempurnaan Kain   | X | X | X | X | X | X | X | X | X | X      | X | X | X | I | T4, B1, B2 | T4, B1, B2 | T4, B1, B2 | T4, B1, B2 | T4, B1, B2 | T4, B1, B2 | T4, B1, B2 | T4, B1, B2 | T4, B1, B2 | X          | X | X | B1 |    |
| 365 | Industri Percetakan Kain  | X | X | X | X | X | X | X | X | X | X      | X | X | X | I | T4, B1, B2 | T4, B1, B2 | T4, B1, B2 | T4, B1, B2 | T4, B1, B2 | T4, B1, B2 | T4, B1, B2 | T4, B1, B2 | T4, B1, B2 | X          | X | X | B1 |    |
| 366 | Industri Batik  | X | X | X | X | X | X | X | X | X | X      | X | X | X | I | T4         | T4         | T4         | T4         | T4         | T4         | T4         | T4         | T4         | X          | X | X | B1 |    |
| 367 | Industri Kain rajutan   | X | X | X | X | X | X | X | X | X | X      | X | X | X | I | T4, B2     | T4, B2     | T4, B2     | T4, B2     | T4, B2     | T4, B2     | T4, B2     | T4, B2     | T4, B2     | X          | X | X | B1 |    |
| 368 | Industri Kain Sulaman   | X | X | X | X | X | X | X | X | X | X      | X | X | X | I | T4, B2     | T4, B2     | T4, B2     | T4, B2     | T4, B2     | T4, B2     | T4, B2     | T4, B2     | T4, B2     | X          | X | X | B1 |    |

|     |   |   |   |   |   |   |   |   |   |   |   |   |   |   |            |            |            |            |            |            |            |            |            |            |   |   |   |    |
|-----|---|---|---|---|---|---|---|---|---|---|---|---|---|---|------------|------------|------------|------------|------------|------------|------------|------------|------------|------------|---|---|---|----|
| 369 | Industri Bulu Tiruan Rajutan                              | X | X | X | X | X | X | X | X | X | X | X | X | I | T4, B2     | T4, B2     | T4, B2     | T4, B2     | T4, B2     | T4, B2     | T4, B2     | T4, B2     | T4, B2     | T4, B2     | X | X | X | B1 |
| 370 | Industri Barang jadi Tekstil untuk Keperluan Rumah tangga | X | X | X | X | X | X | X | X | X | X | X | X | I | T4, B2     | T4, B2     | T4, B2     | T4, B2     | T4, B2     | T4, B2     | T4, B2     | T4, B2     | T4, B2     | T4, B2     | X | X | X | B1 |
| 371 | Industri Barang Jadi Tekstil Sulaman                      | X | X | X | X | X | X | X | X | X | X | X | X | I | T4, B2     | T4, B2     | T4, B2     | T4, B2     | T4, B2     | T4, B2     | T4, B2     | T4, B2     | T4, B2     | T4, B2     | X | X | X | B1 |
| 372 | Industri Bantal dan Sejenisnya                            | X | X | X | X | X | X | X | X | X | X | X | X | I | T4, B2     | T4, B2     | T4, B2     | T4, B2     | T4, B2     | T4, B2     | T4, B2     | T4, B2     | T4, B2     | T4, B2     | X | X | X | B1 |
| 373 | Industri Barang jadi rajutan dan Sulaman                  | X | X | X | X | X | X | X | X | X | X | X | X | I | T4         | T4         | T4         | T4         | T4         | T4         | T4         | T4         | T4         | T4         | X | X | X | B1 |
| 374 | Industri Karung Goni                                      | X | X | X | X | X | X | X | X | X | X | X | X | I | T4, B2     | T4, B2     | T4, B2     | T4, B2     | T4, B2     | T4, B2     | T4, B2     | T4, B2     | T4, B2     | T4, B2     | X | X | X | B1 |
| 375 | Industri Karung Bukan Goni                                | X | X | X | X | X | X | X | X | X | X | X | X | I | T4         | T4         | T4         | T4         | T4         | T4         | T4         | T4         | T4         | T4         | X | X | X | B1 |
| 376 | Industri Barang Jadi Tekstil Lainnya                      | X | X | X | X | X | X | X | X | X | X | X | X | I | T4, B2     | T4, B2     | T4, B2     | T4, B2     | T4, B2     | T4, B2     | T4, B2     | T4, B2     | T4, B2     | T4, B2     | X | X | X | B1 |
| 377 | Industri Karpet dan Permadani                             | X | X | X | X | X | X | X | X | X | X | X | X | I | T4, B2     | T4, B2     | T4, B2     | T4, B2     | T4, B2     | T4, B2     | T4, B2     | T4, B2     | T4, B2     | T4, B2     | X | X | X | B1 |
| 378 | Industri Tali   | X | X | X | X | X | X | X | X | X | X | X | X | I | T4         | T4         | T4         | T4         | T4         | T4         | T4         | T4         | T4         | T4         | X | X | X | B1 |
| 379 | Industri barang dari Tali                                 | X | X | X | X | X | X | X | X | X | X | X | X | I | T4         | T4         | T4         | T4         | T4         | T4         | T4         | T4         | T4         | T4         | X | X | X | B1 |
| 380 | Industri Kain Pita (Narrow Fabric)                        | X | X | X | X | X | X | X | X | X | X | X | X | I | T4, B1, B2 | T4, B1, B2 | T4, B1, B2 | T4, B1, B2 | T4, B1, B2 | T4, B1, B2 | T4, B1, B2 | T4, B1, B2 | T4, B1, B2 | T4, B1, B2 | X | X | X | B1 |
| 381 | Industri yang Menghasilkan kain keperluan industri        | X | X | X | X | X | X | X | X | X | X | X | X | I | T4, B1, B2 | T4, B1, B2 | T4, B1, B2 | T4, B1, B2 | T4, B1, B2 | T4, B1, B2 | T4, B1, B2 | T4, B1, B2 | T4, B1, B2 | T4, B1, B2 | X | X | X | B1 |
| 382 | Industri Non Woven (Bukan Tenunan)                        | X | X | X | X | X | X | X | X | X | X | X | X | I | T4, B1, B2 | T4, B1, B2 | T4, B1, B2 | T4, B1, B2 | T4, B1, B2 | T4, B1, B2 | T4, B1, B2 | T4, B1, B2 | T4, B1, B2 | T4, B1, B2 | X | X | X | B1 |
| 383 | Industri Kain Ban   | X | X | X | X | X | X | X | X | X | X | X | X | I | T4, B1, B2 | T4, B1, B2 | T4, B1, B2 | T4, B1, B2 | T4, B1, B2 | T4, B1, B2 | T4, B1, B2 | T4, B1, B2 | T4, B1, B2 | T4, B1, B2 | X | X | X | B1 |
| 384 | Industri Kapuk  | X | X | X | X | X | X | X | X | X | X | X | X | I | T4         | T4         | T4         | T4         | T4         | T4         | T4         | T4         | T4         | T4         | X | X | X | B1 |
| 385 | Industri Kain Tulle dan Kain Jaring                       | X | X | X | X | X | X | X | X | X | X | X | X | I | T4         | T4         | T4         | T4         | T4         | T4         | T4         | T4         | T4         | T4         | X | X | X | B1 |
| 386 | Industri Tekstil Lainnya YTDL                             | X | X | X | X | X | X | X | X | X | X | X | X | I | T4, B1, B2 | T4, B1, B2 | T4, B1, B2 | T4, B1, B2 | T4, B1, B2 | T4, B1, B2 | T4, B1, B2 | T4, B1, B2 | T4, B1, B2 | T4, B1, B2 | X | X | X | B1 |

|     |   |   |   |   |   |   |   |   |   |   |   |   |   |   |            |            |            |            |            |            |            |            |            |   |   |   |    |
|-----|---|---|---|---|---|---|---|---|---|---|---|---|---|---|------------|------------|------------|------------|------------|------------|------------|------------|------------|---|---|---|----|
| 387 | Industri Pakaian jadi (Konveksi) dari Tekstil       | X | X | X | X | X | X | X | X | X | X | X | X | I | T4, B1, B2 | T4, B1, B2 | T4, B1, B2 | T4, B1, B2 | T4, B1, B2 | T4, B1, B2 | T4, B1, B2 | T4, B1, B2 | T4, B1, B2 | X | X | X | B1 |
| 388 | Industri Pakaian Jadi (Konveksi) dari Kulit         | X | X | X | X | X | X | X | X | X | X | X | X | I | T4, B1, B2 | T4, B1, B2 | T4, B1, B2 | T4, B1, B2 | T4, B1, B2 | T4, B1, B2 | T4, B1, B2 | T4, B1, B2 | T4, B1, B2 | X | X | X | B1 |
| 389 | Penjahitan dan Pembuatan Pakaian Sesuai Pesanan     | X | X | X | X | X | X | X | X | X | X | X | X | I | T4, B1, B2 | T4, B1, B2 | T4, B1, B2 | T4, B1, B2 | T4, B1, B2 | T4, B1, B2 | T4, B1, B2 | T4, B1, B2 | T4, B1, B2 | X | X | X | B1 |
| 390 | Industri Perlengkapan pakaian dari Tekstil          | X | X | X | X | X | X | X | X | X | X | X | X | I | T4, B1, B2 | T4, B1, B2 | T4, B1, B2 | T4, B1, B2 | T4, B1, B2 | T4, B1, B2 | T4, B1, B2 | T4, B1, B2 | T4, B1, B2 | X | X | X | B1 |
| 391 | Industri Perlengkapan pakaian Dari Kulit            | X | X | X | X | X | X | X | X | X | X | X | X | I | T4, B1, B2 | T4, B1, B2 | T4, B1, B2 | T4, B1, B2 | T4, B1, B2 | T4, B1, B2 | T4, B1, B2 | T4, B1, B2 | T4, B1, B2 | X | X | X | B1 |
| 392 | Industri Pakaian jadi dan barang Dari Kulit Berbulu | X | X | X | X | X | X | X | X | X | X | X | X | I | T4, B1, B2 | T4, B1, B2 | T4, B1, B2 | T4, B1, B2 | T4, B1, B2 | T4, B1, B2 | T4, B1, B2 | T4, B1, B2 | T4, B1, B2 | X | X | X | B1 |
| 393 | Industri pakaian Jadi Rajutan                       | X | X | X | X | X | X | X | X | X | X | X | X | I | T4, B1, B2 | T4, B1, B2 | T4, B1, B2 | T4, B1, B2 | T4, B1, B2 | T4, B1, B2 | T4, B1, B2 | T4, B1, B2 | T4, B1, B2 | X | X | X | B1 |
| 394 | Industri Pakaian Jadi Sulaman/Bordir                | X | X | X | X | X | X | X | X | X | X | X | X | I | T4, B2     | T4, B2     | T4, B2     | T4, B2     | T4, B2     | T4, B2     | T4, B2     | T4, B2     | T4, B2     | X | X | X | B1 |
| 395 | Industri Rajutan Kaos Kaki dan Sejenisnya           | X | X | X | X | X | X | X | X | X | X | X | X | I | T4, B2     | T4, B2     | T4, B2     | T4, B2     | T4, B2     | T4, B2     | T4, B2     | T4, B2     | T4, B2     | X | X | X | B1 |
| 396 | Industri Pengawetan Kulit                           | X | X | X | X | X | X | X | X | X | X | X | X | I | T4, B1, B2 | T4, B1, B2 | T4, B1, B2 | T4, B1, B2 | T4, B1, B2 | T4, B1, B2 | T4, B1, B2 | T4, B1, B2 | T4, B1, B2 | X | X | X | B1 |
| 397 | Industri Penyamakan Kulit                           | X | X | X | X | X | X | X | X | X | X | X | X | I | T4, B1, B2 | T4, B1, B2 | T4, B1, B2 | T4, B1, B2 | T4, B1, B2 | T4, B1, B2 | T4, B1, B2 | T4, B1, B2 | T4, B1, B2 | X | X | X | B1 |
| 398 | Industri Pencelupan Kulit bulu                      | X | X | X | X | X | X | X | X | X | X | X | X | I | T4, B1, B2 | T4, B1, B2 | T4, B1, B2 | T4, B1, B2 | T4, B1, B2 | T4, B1, B2 | T4, B1, B2 | T4, B1, B2 | T4, B1, B2 | X | X | X | B1 |
| 399 | Industri Kulit Komposisi                            | X | X | X | X | X | X | X | X | X | X | X | X | I | T4, B1, B2 | T4, B1, B2 | T4, B1, B2 | T4, B1, B2 | T4, B1, B2 | T4, B1, B2 | T4, B1, B2 | T4, B1, B2 | T4, B1, B2 | X | X | X | B1 |

|     |  |   |   |   |   |   |   |   |   |   |   |   |   |   |            |            |            |            |            |            |            |            |            |            |   |   |    |    |
|-----|--|---|---|---|---|---|---|---|---|---|---|---|---|---|------------|------------|------------|------------|------------|------------|------------|------------|------------|------------|---|---|----|----|
| 400 | Industri Barang Dari Kulit dan Kulit Komposisi Untuk Keperluan Keperluan Pribadi | X | X | X | X | X | X | X | X | X | X | X | X | I | T4, B1, B2 | T4, B1, B2 | T4, B1, B2 | T4, B1, B2 | T4, B1, B2 | T4, B1, B2 | T4, B1, B2 | T4, B1, B2 | T4, B1, B2 | T4, B1, B2 | X | X | X  | B1 |
| 401 | Industri Barang Dari Kulit dan Kulit Komposisi Untuk Keperluan Teknik/Industri   | X | X | X | X | X | X | X | X | X | X | X | X | I | T4, B2     | T4, B2     | T4, B2     | T4, B2     | T4, B2     | T4, B2     | T4, B2     | T4, B2     | T4, B2     | T4, B2     | X | X | X  | B1 |
| 402 | Industri Barang Dari Kulit dan Kulit Komposisi Untuk Keperluan Hewan             | X | X | X | X | X | X | X | X | X | X | X | X | I | T4         | T4         | T4         | T4         | T4         | T4         | T4         | T4         | T4         | X          | X | X | B1 |    |
| 403 | Industri Barang Dari Kulit dan Kulit Komposisi Untuk Keperluan Lainnya           | X | X | X | X | X | X | X | X | X | X | X | X | I | T4         | T4         | T4         | T4         | T4         | T4         | T4         | T4         | T4         | T4         | X | X | X  | B1 |
| 404 | Industri Alas Kaki untuk Keperluan Sehari-hari                                   | X | X | X | X | X | X | X | X | X | X | X | X | I | T4, B2     | T4, B2     | T4, B2     | T4, B2     | T4, B2     | T4, B2     | T4, B2     | T4, B2     | T4, B2     | T4, B2     | X | X | X  | B1 |
| 405 | Industri Sepatu Olahraga   | X | X | X | X | X | X | X | X | X | X | X | X | I | T4, B2     | T4, B2     | T4, B2     | T4, B2     | T4, B2     | T4, B2     | T4, B2     | T4, B2     | T4, B2     | T4, B2     | X | X | X  | B1 |
| 406 | Industri Sepatu Teknik Lapangan/Keperluan Industri                               | X | X | X | X | X | X | X | X | X | X | X | X | I | T4, B2     | T4, B2     | T4, B2     | T4, B2     | T4, B2     | T4, B2     | T4, B2     | T4, B2     | T4, B2     | T4, B2     | X | X | X  | B1 |
| 407 | Industri alas kaki lainnya   | X | X | X | X | X | X | X | X | X | X | X | X | I | T4, B2     | T4, B2     | T4, B2     | T4, B2     | T4, B2     | T4, B2     | T4, B2     | T4, B2     | T4, B2     | T4, B2     | X | X | X  | B1 |
| 408 | Industri Penggergajian Kayu  | X | X | X | X | X | X | X | X | X | X | X | X | I | T4, B2     | T4, B2     | T4, B2     | T4, B2     | T4, B2     | T4, B2     | T4, B2     | T4, B2     | T4, B2     | T4, B2     | X | X | X  | B1 |
| 409 | Industri Pengawetan Kayu   | X | X | X | X | X | X | X | X | X | X | X | X | I | T4, B2     | T4, B2     | T4, B2     | T4, B2     | T4, B2     | T4, B2     | T4, B2     | T4, B2     | T4, B2     | T4, B2     | X | X | X  | B1 |
| 410 | Industri Pengawetan Rotan, Bambu dan Sejenisnya                                  | X | X | X | X | X | X | X | X | X | X | X | X | I | T4, B2     | T4, B2     | T4, B2     | T4, B2     | T4, B2     | T4, B2     | T4, B2     | T4, B2     | T4, B2     | T4, B2     | X | X | X  | B1 |
| 411 | Industri Pengolahan Rotan  | X | X | X | X | X | X | X | X | X | X | X | X | I | T4, B2     | T4, B2     | T4, B2     | T4, B2     | T4, B2     | T4, B2     | T4, B2     | T4, B2     | T4, B2     | T4, B2     | X | X | X  | B1 |
| 412 | Industri Partikel Kayu dan Sejenisnya  | X | X | X | X | X | X | X | X | X | X | X | X | I | T4, B2     | T4, B2     | T4, B2     | T4, B2     | T4, B2     | T4, B2     | T4, B2     | T4, B2     | T4, B2     | T4, B2     | X | X | X  | B1 |
| 413 | Industri Kayu Lapis  | X | X | X | X | X | X | X | X | X | X | X | X | I | T4, B2     | T4, B2     | T4, B2     | T4, B2     | T4, B2     | T4, B2     | T4, B2     | T4, B2     | T4, B2     | T4, B2     | X | X | X  | B1 |
| 414 | Industri Kayu Lapis Laminasi, Termasuk Decorative Plywood                        | X | X | X | X | X | X | X | X | X | X | X | X | I | T4, B2     | T4, B2     | T4, B2     | T4, B2     | T4, B2     | T4, B2     | T4, B2     | T4, B2     | T4, B2     | T4, B2     | X | X | X  | B1 |
| 415 | Industri Panel Kayu Lainnya  | X | X | X | X | X | X | X | X | X | X | X | X | I | T4, B2     | T4, B2     | T4, B2     | T4, B2     | T4, B2     | T4, B2     | T4, B2     | T4, B2     | T4, B2     | T4, B2     | X | X | X  | B1 |

|     |  |   |   |   |   |   |   |   |   |   |   |   |   |   |        |        |        |        |        |        |        |        |        |   |   |   |    |
|-----|--|---|---|---|---|---|---|---|---|---|---|---|---|---|--------|--------|--------|--------|--------|--------|--------|--------|--------|---|---|---|----|
| 416 | Industri Veneer  | X | X | X | X | X | X | X | X | X | X | X | X | I | T4, B2 | T4, B2 | T4, B2 | T4, B2 | T4, B2 | T4, B2 | T4, B2 | T4, B2 | T4, B2 | X | X | X | B1 |
| 417 | Industri Kayu Laminasi                                     | X | X | X | X | X | X | X | X | X | X | X | X | I | T4, B2 | T4, B2 | T4, B2 | T4, B2 | T4, B2 | T4, B2 | T4, B2 | T4, B2 | T4, B2 | X | X | X | B1 |
| 418 | Industri Barang Bangunan dari Kayu                         | X | X | X | X | X | X | X | X | X | X | X | X | I | T4, B2 | T4, B2 | T4, B2 | T4, B2 | T4, B2 | T4, B2 | T4, B2 | T4, B2 | T4, B2 | X | X | X | B1 |
| 419 | Industri Bnagunan Prafabrikasi dari Kayu                   | X | X | X | X | X | X | X | X | X | X | X | X | I | T4, B2 | T4, B2 | T4, B2 | T4, B2 | T4, B2 | T4, B2 | T4, B2 | T4, B2 | T4, B2 | X | X | X | B1 |
| 420 | Industri Wadah dari Kayu                                   | X | X | X | X | X | X | X | X | X | X | X | X | I | T4, B2 | T4, B2 | T4, B2 | T4, B2 | T4, B2 | T4, B2 | T4, B2 | T4, B2 | T4, B2 | X | X | X | B1 |
| 421 | Industri barang anyaman dari rotan dan bambu               | X | X | X | X | X | X | X | X | X | X | X | X | I | T4, B2 | T4, B2 | T4, B2 | T4, B2 | T4, B2 | T4, B2 | T4, B2 | T4, B2 | T4, B2 | X | X | X | B1 |
| 422 | Industri barang anyaman dari tanaman bukan rotan dan Bmabu | X | X | X | X | X | X | X | X | X | X | X | X | I | T4, B2 | T4, B2 | T4, B2 | T4, B2 | T4, B2 | T4, B2 | T4, B2 | T4, B2 | T4, B2 | X | X | X | B1 |
| 423 | Industri Kerajinan Ukiran Dari Kayu bukan Mebeller         | X | X | X | X | X | X | X | X | X | X | X | X | I | T4, B2 | T4, B2 | T4, B2 | T4, B2 | T4, B2 | T4, B2 | T4, B2 | T4, B2 | T4, B2 | X | X | X | B1 |
| 424 | Industri Alat dapur dari Kayu, Rotan dan Bambu             | X | X | X | X | X | X | X | X | X | X | X | X | I | T4, B2 | T4, B2 | T4, B2 | T4, B2 | T4, B2 | T4, B2 | T4, B2 | T4, B2 | T4, B2 | X | X | X | B1 |
| 425 | Industri Kayu Bakar dan Pelet Kayu                         | X | X | X | X | X | X | X | X | X | X | X | X | I | T4, B2 | T4, B2 | T4, B2 | T4, B2 | T4, B2 | T4, B2 | T4, B2 | T4, B2 | T4, B2 | X | X | X | B1 |
| 426 | Industri barang dari Kayu, Rotan, Gabus lainnya YTDL       | X | X | X | X | X | X | X | X | X | X | X | X | I | T4, B2 | T4, B2 | T4, B2 | T4, B2 | T4, B2 | T4, B2 | T4, B2 | T4, B2 | T4, B2 | X | X | X | B1 |
| 427 | Industri Bubur kertas (pulp)                               | X | X | X | X | X | X | X | X | X | X | X | X | I | T4, B2 | T4, B2 | T4, B2 | T4, B2 | T4, B2 | T4, B2 | T4, B2 | T4, B2 | T4, B2 | X | X | X | B1 |
| 428 | Industri Kertas Budaya                                     | X | X | X | X | X | X | X | X | X | X | X | X | I | T4, B2 | T4, B2 | T4, B2 | T4, B2 | T4, B2 | T4, B2 | T4, B2 | T4, B2 | T4, B2 | X | X | X | B1 |
| 429 | Industri Kertas berharga                                   | X | X | X | X | X | X | X | X | X | X | X | X | I | T4, B2 | T4, B2 | T4, B2 | T4, B2 | T4, B2 | T4, B2 | T4, B2 | T4, B2 | T4, B2 | X | X | X | B1 |
| 430 | Industri Kertas khusus                                     | X | X | X | X | X | X | X | X | X | X | X | X | I | T4, B2 | T4, B2 | T4, B2 | T4, B2 | T4, B2 | T4, B2 | T4, B2 | T4, B2 | T4, B2 | X | X | X | B1 |
| 431 | Industri Kertas Lainnya                                    | X | X | X | X | X | X | X | X | X | X | X | X | I | T4, B2 | T4, B2 | T4, B2 | T4, B2 | T4, B2 | T4, B2 | T4, B2 | T4, B2 | T4, B2 | X | X | X | B1 |
| 432 | Industri Kertas dan papan kertas bergelombang              | X | X | X | X | X | X | X | X | X | X | X | X | I | T4, B2 | T4, B2 | T4, B2 | T4, B2 | T4, B2 | T4, B2 | T4, B2 | T4, B2 | T4, B2 | X | X | X | B1 |
| 433 | Industri Kemasan dan Kotak dari Kertas dan Kertas          | X | X | X | X | X | X | X | X | X | X | X | X | I | T4, B2 | T4, B2 | T4, B2 | T4, B2 | T4, B2 | T4, B2 | T4, B2 | T4, B2 | T4, B2 | X | X | X | B1 |
| 434 | Industri Kertas Tissue                                     | X | X | X | X | X | X | X | X | X | X | X | X | I | T4, B2 | T4, B2 | T4, B2 | T4, B2 | T4, B2 | T4, B2 | T4, B2 | T4, B2 | T4, B2 | X | X | X | B1 |

|     |   |   |   |   |   |   |   |   |   |   |   |   |   |   |            |            |            |            |            |            |            |            |            |   |   |   |    |    |
|-----|---|---|---|---|---|---|---|---|---|---|---|---|---|---|------------|------------|------------|------------|------------|------------|------------|------------|------------|---|---|---|----|----|
| 435 | Industri barang dari Kertas dan Papan Kertas Lainnya YTDL       | X | X | X | X | X | X | X | X | X | X | X | X | I | T4, B2     | T4, B2     | T4, B2     | T4, B2     | T4, B2     | T4, B2     | T4, B2     | T4, B2     | T4, B2     | X | X | X | B1 |    |
| 436 | Industri pencetakan Umum  | X | X | X | X | X | X | X | X | X | X | X | X | I | T4         | T4         | T4         | T4         | T4         | T4         | T4         | T4         | T4         | X | X | X | B1 |    |
| 437 | Industri Pencetakan Khusus                                      | X | X | X | X | X | X | X | X | X | X | X | X | I | T4, B1, B2 | T4, B1, B2 | T4, B1, B2 | T4, B1, B2 | T4, B1, B2 | T4, B1, B2 | T4, B1, B2 | T4, B1, B2 | T4, B1, B2 | X | X | X | B1 |    |
| 438 | Industri Pencetakan 3D Printing                                 | X | X | X | X | X | X | X | X | X | X | X | X | I | T4, B2     | T4, B2     | T4, B2     | T4, B2     | T4, B2     | T4, B2     | T4, B2     | T4, B2     | T4, B2     | X | X | X | B1 |    |
| 439 | Kegiatan Jasa Penunjang Pencetakan                              | X | X | X | X | X | X | X | X | X | X | X | X | I | T4         | T4         | T4         | T4         | T4         | T4         | T4         | T4         | T4         | X | X | X | B1 |    |
| 440 | Reproduksi media Rekaman Suara dan Piranti Lunak                | X | X | X | X | X | X | X | X | X | X | X | X | I | T4         | T4         | T4         | T4         | T4         | T4         | T4         | T4         | T4         | X | X | X | B1 |    |
| 441 | Reproduksi Media rekaman Film dan Video                         | X | X | X | X | X | X | X | X | X | X | X | X | I | T4         | T4         | T4         | T4         | T4         | T4         | T4         | T4         | T4         | X | X | X | B1 |    |
| 442 | Industri Produk dari Batu Bara                                  | X | X | X | X | X | X | X | X | X | X | X | X | I | T4, B2     | T4, B2     | T4, B2     | T4, B2     | T4, B2     | T4, B2     | T4, B2     | T4, B2     | T4, B2     | X | X | X | B1 |    |
| 443 | Industri Bahan Bakar dari Pemurnian dan Pengilangan Minyak Bumi | X | X | X | X | X | X | X | X | X | X | X | X | I | X          | X          | X          | X          | X          | X          | X          | X          | X          | X | X | X | X  | B1 |
| 444 | Industri Pembuatan Minyak Pelumas                               | X | X | X | X | X | X | X | X | X | X | X | X | I | T4, B1, B2 | T4, B1, B2 | T4, B1, B2 | T4, B1, B2 | T4, B1, B2 | T4, B1, B2 | T4, B1, B2 | T4, B1, B2 | T4, B1, B2 | X | X | X | B1 |    |
| 445 | Industri Pengolahan Kembali Minyak Pelumas Bekas                | X | X | X | X | X | X | X | X | X | X | X | X | I | T4, B2     | T4, B2     | T4, B2     | T4, B2     | T4, B2     | T4, B2     | T4, B2     | T4, B2     | T4, B2     | X | X | X | B1 |    |
| 446 | Industri Pengolahan Minyak Pelumas Bekas Menjadi Bahan Bakar    | X | X | X | X | X | X | X | X | X | X | X | X | I | T4, B1, B2 | T4, B1, B2 | T4, B1, B2 | T4, B1, B2 | T4, B1, B2 | T4, B1, B2 | T4, B1, B2 | T4, B1, B2 | T4, B1, B2 | X | X | X | B1 |    |
| 447 | Industri Produk dari Hasil Kilang Minyak Bumi                   | X | X | X | X | X | X | X | X | X | X | X | X | I | T4, B2     | T4, B2     | T4, B2     | T4, B2     | T4, B2     | T4, B2     | T4, B2     | T4, B2     | T4, B2     | X | X | X | B1 |    |
| 448 | Industri Briket Batu Bara                                       | X | X | X | X | X | X | X | X | X | X | X | X | I | T4         | T4         | T4         | T4         | T4         | T4         | T4         | T4         | T4         | X | X | X | B1 |    |
| 449 | Industri Kimia dasar Anorganik Khlor dan Alkali                 | X | X | X | X | X | X | X | X | X | X | X | X | I | T4, B2     | T4, B2     | T4, B2     | T4, B2     | T4, B2     | T4, B2     | T4, B2     | T4, B2     | T4, B2     | X | X | X | B1 |    |
| 450 | Industri Kimia dasar Anorganik Gas Industri                     | X | X | X | X | X | X | X | X | X | X | X | X | I | T4, B2     | T4, B2     | T4, B2     | T4, B2     | T4, B2     | T4, B2     | T4, B2     | T4, B2     | T4, B2     | X | X | X | B1 |    |
| 451 | Industri Kimia Dasar Anorganik Pigmen                           | X | X | X | X | X | X | X | X | X | X | X | X | I | T4, B2     | T4, B2     | T4, B2     | T4, B2     | T4, B2     | T4, B2     | T4, B2     | T4, B2     | T4, B2     | X | X | X | B1 |    |

|     |  |   |   |   |   |   |   |   |   |   |   |   |   |   |        |        |        |        |        |        |        |        |        |        |   |   |    |    |
|-----|--|---|---|---|---|---|---|---|---|---|---|---|---|---|--------|--------|--------|--------|--------|--------|--------|--------|--------|--------|---|---|----|----|
| 452 | Industri Kimia Dasar Anorganik Lainnya   | X | X | X | X | X | X | X | X | X | X | X | X | I | T4, B2 | T4, B2 | T4, B2 | T4, B2 | T4, B2 | T4, B2 | T4, B2 | T4, B2 | T4, B2 | X      | X | X | B1 |    |
| 453 | Industri Kimia Organik yang Bersumber dari Hasil Pertanian                               | X | X | X | X | X | X | X | X | X | X | X | X | I | X      | X      | X      | X      | X      | X      | X      | X      | X      | X      | X | X | X  | B1 |
| 454 | Industri Kimia Dasar Organik Untuk Bahan Baku Zat warna dan Pigmen, Zat Warna dan Pigmen | X | X | X | X | X | X | X | X | X | X | X | X | I | T4     | T4     | T4     | T4     | T4     | T4     | T4     | T4     | T4     | T4     | X | X | X  | B1 |
| 455 | Industri Kimia dasar Organik yang bersumber dari minyak bumi, gas alam dan batu bara     | X | X | X | X | X | X | X | X | X | X | X | X | I | T4     | T4     | T4     | T4     | T4     | T4     | T4     | T4     | T4     | T4     | X | X | X  | B1 |
| 456 | Industri Kimia Dasar Organik yang Menghasilkan Bahan Kimia Khusus                        | X | X | X | X | X | X | X | X | X | X | X | X | I | T4     | T4     | T4     | T4     | T4     | T4     | T4     | T4     | T4     | T4     | X | X | X  | B1 |
| 457 | Industri Kimia dasar Organik Lainnya   | X | X | X | X | X | X | X | X | X | X | X | X | I | T4     | T4     | T4     | T4     | T4     | T4     | T4     | T4     | T4     | T4     | X | X | X  | B1 |
| 458 | Industri Pupuk Alam/non sintetis Hara Makro Primer                                       | X | X | X | X | X | X | X | X | X | X | X | X | I | T4     | T4     | T4     | T4     | T4     | T4     | T4     | T4     | T4     | T4     | X | X | X  | B1 |
| 459 | Industri Pupuk buatan Tunggal Hara Makro Primer  | X | X | X | X | X | X | X | X | X | X | X | X | I | T4, B2 | T4, B2 | T4, B2 | T4, B2 | T4, B2 | T4, B2 | T4, B2 | T4, B2 | T4, B2 | T4, B2 | X | X | X  | B1 |
| 460 | Industri Pupuk Buatan Majemuk Hara Makro Primer  | X | X | X | X | X | X | X | X | X | X | X | X | I | T4, B2 | T4, B2 | T4, B2 | T4, B2 | T4, B2 | T4, B2 | T4, B2 | T4, B2 | T4, B2 | T4, B2 | X | X | X  | B1 |
| 461 | Industri Pupuk Buatan Campuran Hara Makro Primer   | X | X | X | X | X | X | X | X | X | X | X | X | I | T4, B2 | T4, B2 | T4, B2 | T4, B2 | T4, B2 | T4, B2 | T4, B2 | T4, B2 | T4, B2 | T4, B2 | X | X | X  | B1 |
| 462 | Industri Pupuk Hara Makro Sekunder   | X | X | X | X | X | X | X | X | X | X | X | X | I | T4, B2 | T4, B2 | T4, B2 | T4, B2 | T4, B2 | T4, B2 | T4, B2 | T4, B2 | T4, B2 | T4, B2 | X | X | X  | B1 |
| 463 | Industri Pupuk Hara Mikro  | X | X | X | X | X | X | X | X | X | X | X | X | I | T4, B2 | T4, B2 | T4, B2 | T4, B2 | T4, B2 | T4, B2 | T4, B2 | T4, B2 | T4, B2 | T4, B2 | X | X | X  | B1 |
| 464 | Industri Pupuk Pelengkap   | X | X | X | X | X | X | X | X | X | X | X | X | I | T4, B2 | T4, B2 | T4, B2 | T4, B2 | T4, B2 | T4, B2 | T4, B2 | T4, B2 | T4, B2 | T4, B2 | X | X | X  | B1 |
| 465 | Industri Media Tanam   | X | X | X | X | X | X | X | X | X | X | X | X | I | T4     | T4     | T4     | T4     | T4     | T4     | T4     | T4     | T4     | T4     | X | X | X  | B1 |
| 466 | Industri Pupuk Lainnya   | X | X | X | X | X | X | X | X | X | X | X | X | I | T4, B2 | T4, B2 | T4, B2 | T4, B2 | T4, B2 | T4, B2 | T4, B2 | T4, B2 | T4, B2 | T4, B2 | X | X | X  | B1 |

|     |   |   |   |   |   |   |   |   |   |   |   |   |   |        |            |            |            |            |            |            |            |            |            |            |   |   |    |    |
|-----|---|---|---|---|---|---|---|---|---|---|---|---|---|--------|------------|------------|------------|------------|------------|------------|------------|------------|------------|------------|---|---|----|----|
| 467 | Industri Damar Buatan (Resin sintetis) dan abahn Baku Plastik | X | X | X | X | X | X | X | X | X | X | X | X | I      | T4, B2     | T4, B2     | T4, B2     | T4, B2     | T4, B2     | T4, B2     | T4, B2     | T4, B2     | T4, B2     | X          | X | X | B1 |    |
| 468 | Industri Karet Buatan   | X | X | X | X | X | X | X | X | X | X | X | X | I      | T4, B1, B2 | T4, B1, B2 | T4, B1, B2 | T4, B1, B2 | T4, B1, B2 | T4, B1, B2 | T4, B1, B2 | T4, B1, B2 | T4, B1, B2 | T4, B1, B2 | X | X | X  | B1 |
| 469 | Industri pemberantas hama (bahan aktif)                       | X | X | X | X | X | X | X | X | X | X | X | X | I      | T4, B2     | T4, B2     | T4, B2     | T4, B2     | T4, B2     | T4, B2     | T4, B2     | T4, B2     | T4, B2     | T4, B2     | X | X | X  | B1 |
| 470 | Industri Pemberantas hama (formulasi)                         | X | X | X | X | X | X | X | X | X | X | X | X | I      | T4, B2     | T4, B2     | T4, B2     | T4, B2     | T4, B2     | T4, B2     | T4, B2     | T4, B2     | T4, B2     | T4, B2     | X | X | X  | B1 |
| 471 | Industri Zat pengatur tumbuh                                  | X | X | X | X | X | X | X | X | X | X | X | X | I      | T4, B2     | T4, B2     | T4, B2     | T4, B2     | T4, B2     | T4, B2     | T4, B2     | T4, B2     | T4, B2     | T4, B2     | X | X | X  | B1 |
| 472 | Industri bahan Amelioran (Pembenah Tanah)                     | X | X | X | X | X | X | X | X | X | X | X | X | I      | T4, B2     | T4, B2     | T4, B2     | T4, B2     | T4, B2     | T4, B2     | T4, B2     | T4, B2     | T4, B2     | T4, B2     | X | X | X  | B1 |
| 473 | Industri cat dan Tinta Cetak                                  | X | X | X | X | X | X | X | X | X | X | X | X | I      | T4, B2     | T4, B2     | T4, B2     | T4, B2     | T4, B2     | T4, B2     | T4, B2     | T4, B2     | T4, B2     | T4, B2     | X | X | X  | B1 |
| 474 | Industri Pernis (Termasuk Mastik)                             | X | X | X | X | X | X | X | X | X | X | X | X | I      | T4, B2     | T4, B2     | T4, B2     | T4, B2     | T4, B2     | T4, B2     | T4, B2     | T4, B2     | T4, B2     | T4, B2     | X | X | X  | B1 |
| 475 | Industri Lak  | X | X | X | X | X | X | X | X | X | X | X | X | I      | T4, B2     | T4, B2     | T4, B2     | T4, B2     | T4, B2     | T4, B2     | T4, B2     | T4, B2     | T4, B2     | T4, B2     | X | X | X  | B1 |
| 476 | Industri sabun dan bahan pembersih Keperluan Rumah Tangga     | X | X | X | X | X | X | X | X | X | X | X | X | I      | T4         | T4         | T4         | T4         | T4         | T4         | T4         | T4         | T4         | T4         | X | X | X  | B1 |
| 477 | Industri Kosmetik untuk manusia, Termasuk Pasta Gigi          | X | X | X | X | X | X | X | X | X | X | X | X | I      | T4         | T4         | T4         | T4         | T4         | T4         | T4         | T4         | T4         | T4         | X | X | X  | B1 |
| 478 | Industri kosmetik Untuk Hewan                                 | X | X | X | X | X | X | X | X | X | X | X | X | I      | T4, B2     | T4, B2     | T4, B2     | T4, B2     | T4, B2     | T4, B2     | T4, B2     | T4, B2     | T4, B2     | T4, B2     | X | X | X  | B1 |
| 479 | Industri Perekat Gigi   | X | X | X | X | X | X | X | X | X | X | X | X | I      | T4, B2     | T4, B2     | T4, B2     | T4, B2     | T4, B2     | T4, B2     | T4, B2     | T4, B2     | T4, B2     | T4, B2     | X | X | X  | B1 |
| 480 | Industri perekat/lem  | X | X | X | X | X | X | X | X | X | X | X | X | I      | T4, B2     | T4, B2     | T4, B2     | T4, B2     | T4, B2     | T4, B2     | T4, B2     | T4, B2     | T4, B2     | T4, B2     | X | X | X  | B1 |
| 481 | Industri Bahan peledak  | X | X | X | X | X | X | X | X | X | X | X | X | B1, B2 | T4, B1, B2 | T4, B1, B2 | X          | X          | X          | X          | X          | X          | X          | X          | X | X | X  | B1 |
| 482 | Industri Tinta  | X | X | X | X | X | X | X | X | X | X | X | X | I      | T4, B2     | T4, B2     | T4, B2     | T4, B2     | T4, B2     | T4, B2     | T4, B2     | T4, B2     | T4, B2     | T4, B2     | X | X | X  | B1 |
| 483 | Industri Minyak Atsiri  | X | X | X | X | X | X | X | X | X | X | X | X | I      | T4         | T4         | T4         | T4         | T4         | T4         | T4         | T4         | T4         | T4         | X | X | X  | B1 |

|     |  |   |   |   |   |   |   |   |   |   |   |   |   |   |            |            |            |            |            |            |            |            |            |   |   |   |    |    |
|-----|--|---|---|---|---|---|---|---|---|---|---|---|---|---|------------|------------|------------|------------|------------|------------|------------|------------|------------|---|---|---|----|----|
| 484 | Industri Korek API                                 | X | X | X | X | X | X | X | X | X | X | X | X | I | T4, B2     | T4, B2     | T4, B2     | T4, B2     | T4, B2     | T4, B2     | T4, B2     | T4, B2     | T4, B2     | X | X | X | B1 |    |
| 485 | Industri Minyak Atsiri rantai Tengah               | X | X | X | X | X | X | X | X | X | X | X | X | I | T4, B2     | T4, B2     | T4, B2     | T4, B2     | T4, B2     | T4, B2     | T4, B2     | T4, B2     | T4, B2     | X | X | X | B1 |    |
| 486 | Industri Barang Kimia Lainnya YTDL                 | X | X | X | X | X | X | X | X | X | X | X | X | I | T4, B2     | T4, B2     | T4, B2     | T4, B2     | T4, B2     | T4, B2     | T4, B2     | T4, B2     | T4, B2     | X | X | X | B1 |    |
| 487 | Industri serat/benang/strip filamen buatan         | X | X | X | X | X | X | X | X | X | X | X | X | I | T4, B1, B2 | T4, B1, B2 | T4, B1, B2 | T4, B1, B2 | T4, B1, B2 | T4, B1, B2 | T4, B1, B2 | T4, B1, B2 | T4, B1, B2 | X | X | X | B1 |    |
| 488 | Industri serat Stapel Buatan                       | X | X | X | X | X | X | X | X | X | X | X | X | I | T4, B1, B2 | T4, B1, B2 | T4, B1, B2 | T4, B1, B2 | T4, B1, B2 | T4, B1, B2 | T4, B1, B2 | T4, B1, B2 | T4, B1, B2 | X | X | X | B1 |    |
| 489 | industri bahan farmasi untuk manusia               | X | X | X | X | X | X | X | X | X | X | X | X | I | T4, B1, B2 | T4, B1, B2 | T4, B1, B2 | T4, B1, B2 | T4, B1, B2 | T4, B1, B2 | T4, B1, B2 | T4, B1, B2 | T4, B1, B2 | X | X | X | B1 |    |
| 490 | industri produk farmasi untuk manusia              | X | X | X | X | X | X | X | X | X | X | X | X | I | T4         | T4         | T4         | T4         | T4         | T4         | T4         | T4         | T4         | X | X | X | B1 |    |
| 491 | industri bahan farmasi untuk hewan                 | X | X | X | X | X | X | X | X | X | X | X | X | I | T4, B2     | T4, B2     | T4, B2     | T4, B2     | T4, B2     | T4, B2     | T4, B2     | T4, B2     | T4, B2     | X | X | X | B1 |    |
| 492 | industri prodk farmasi untuk hewan                 | X | X | X | X | X | X | X | X | X | X | X | X | I | T4, B1, B2 | T4, B1, B2 | T4, B1, B2 | T4, B1, B2 | T4, B1, B2 | T4, B1, B2 | T4, B1, B2 | T4, B1, B2 | T4, B1, B2 | X | X | X | B1 |    |
| 493 | industri alat kesehatan dalam sub golongan 2101    | X | X | X | X | X | X | X | X | X | X | X | X | I | T4, B2     | T4, B2     | T4, B2     | T4, B2     | T4, B2     | T4, B2     | T4, B2     | T4, B2     | T4, B2     | X | X | X | B1 |    |
| 494 | industri bahan baku obat tradisional untuk manusia | X | X | X | X | X | X | X | X | X | X | X | X | I | T4         | T4         | T4         | T4         | T4         | T4         | T4         | T4         | T4         | X | X | X | B1 |    |
| 495 | industri produk obat tradisional untuk manusia     | X | X | X | X | X | X | X | X | X | X | X | X | I | T4         | T4         | T4         | T4         | T4         | T4         | T4         | T4         | T4         | X | X | X | B1 |    |
| 496 | industri produk obat tradisional untuk hewan       | X | X | X | X | X | X | X | X | X | X | X | X | I | T4, B2     | T4, B2     | T4, B2     | T4, B2     | T4, B2     | T4, B2     | T4, B2     | T4, B2     | T4, B2     | X | X | X | B1 |    |
| 497 | industri bahan baku obat tradisional untuk hewan   | X | X | X | X | X | X | X | X | X | X | X | X | I | X          | X          | X          | X          | X          | X          | X          | X          | X          | X | X | X | X  | B1 |
| 498 | industri ban luar dan ban dalam                    | X | X | X | X | X | X | X | X | X | X | X | X | I | T4, B1, B2 | T4, B1, B2 | T4, B1, B2 | T4, B1, B2 | T4, B1, B2 | T4, B1, B2 | T4, B1, B2 | T4, B1, B2 | T4, B1, B2 | X | X | X | B1 |    |
| 499 | industri vulkanisir ban                            | X | X | X | X | X | X | X | X | X | X | X | X | I | T4, B2     | T4, B2     | T4, B2     | T4, B2     | T4, B2     | T4, B2     | T4, B2     | T4, B2     | T4, B2     | X | X | X | B1 |    |
| 500 | industri pengasapan karet                          | X | X | X | X | X | X | X | X | X | X | X | X | I | T4         | T4         | T4         | T4         | T4         | T4         | T4         | T4         | T4         | X | X | X | B1 |    |

|     |  |   |   |   |   |   |   |   |   |   |   |   |   |   |            |            |            |            |            |            |            |            |            |            |   |   |   |    |
|-----|--|---|---|---|---|---|---|---|---|---|---|---|---|---|------------|------------|------------|------------|------------|------------|------------|------------|------------|------------|---|---|---|----|
| 501 | industri remilling karet   | X | X | X | X | X | X | X | X | X | X | X | X | I | T4         | T4         | T4         | T4         | T4         | T4         | T4         | T4         | T4         | T4         | X | X | X | B1 |
| 502 | industri karet remah (crumb rubber)  | X | X | X | X | X | X | X | X | X | X | X | X | I | T4         | T4         | T4         | T4         | T4         | T4         | T4         | T4         | T4         | T4         | X | X | X | B1 |
| 503 | industri barang dari karet untuk keperluan rumah tangga                    | X | X | X | X | X | X | X | X | X | X | X | X | I | T4         | T4         | T4         | T4         | T4         | T4         | T4         | T4         | T4         | T4         | X | X | X | B1 |
| 504 | industri barang dari karet untuk keperluan industri                        | X | X | X | X | X | X | X | X | X | X | X | X | I | T4         | T4         | T4         | T4         | T4         | T4         | T4         | T4         | T4         | T4         | X | X | X | B1 |
| 505 | industri barang dari karet untuk keperluan infrastruktur                   | X | X | X | X | X | X | X | X | X | X | X | X | I | T4, B2     | T4, B2     | T4, B2     | T4, B2     | T4, B2     | T4, B2     | T4, B2     | T4, B2     | T4, B2     | T4, B2     | X | X | X | B1 |
| 506 | industri barang dari karet untuk keperluan kesehatan                       | X | X | X | X | X | X | X | X | X | X | X | X | I | T4, B2     | T4, B2     | T4, B2     | T4, B2     | T4, B2     | T4, B2     | T4, B2     | T4, B2     | T4, B2     | T4, B2     | X | X | X | B1 |
| 507 | Industri barang dari karet lainnya YTDL                                    | X | X | X | X | X | X | X | X | X | X | X | X | I | T4         | T4         | T4         | T4         | T4         | T4         | T4         | T4         | T4         | T4         | X | X | X | B1 |
| 508 | industri barang dari plastik untuk bangunan                                | X | X | X | X | X | X | X | X | X | X | X | X | I | T4, B1, B2 | T4, B1, B2 | T4, B1, B2 | T4, B1, B2 | T4, B1, B2 | T4, B1, B2 | T4, B1, B2 | T4, B1, B2 | T4, B1, B2 | T4, B1, B2 | X | X | X | B1 |
| 509 | industri barang dari plastik untuk pengemasan                              | X | X | X | X | X | X | X | X | X | X | X | X | I | T4         | T4         | T4         | T4         | T4         | T4         | T4         | T4         | T4         | T4         | X | X | X | B1 |
| 510 | industri pipa plastik dan perlengkapannya                                  | X | X | X | X | X | X | X | X | X | X | X | X | I | T4, B1, B2 | T4, B1, B2 | T4, B1, B2 | T4, B1, B2 | T4, B1, B2 | T4, B1, B2 | T4, B1, B2 | T4, B1, B2 | T4, B1, B2 | T4, B1, B2 | X | X | X | B1 |
| 511 | industri barang plastik lembaran   | X | X | X | X | X | X | X | X | X | X | X | X | I | T4, B1, B2 | T4, B1, B2 | T4, B1, B2 | T4, B1, B2 | T4, B1, B2 | T4, B1, B2 | T4, B1, B2 | T4, B1, B2 | T4, B1, B2 | T4, B1, B2 | X | X | X | B1 |
| 512 | industri perlengkapan dan peralatan rumah tangga (tidak termasuk furnitur) | X | X | X | X | X | X | X | X | X | X | X | X | I | T4         | T4         | T4         | T4         | T4         | T4         | T4         | T4         | T4         | T4         | X | X | X | B1 |
| 513 | industri barang dan peralatan teknik/industri dari plastik                 | X | X | X | X | X | X | X | X | X | X | X | X | I | T4         | T4         | T4         | T4         | T4         | T4         | T4         | T4         | T4         | T4         | X | X | X | B1 |
| 514 | industri barang plastik lainnya YTDL                                       | X | X | X | X | X | X | X | X | X | X | X | X | I | T4         | T4         | T4         | T4         | T4         | T4         | T4         | T4         | T4         | T4         | X | X | X | B1 |
| 515 | industri kaca lembaran   | X | X | X | X | X | X | X | X | X | X | X | X | I | T4, B1, B2 | T4, B1, B2 | T4, B1, B2 | T4, B1, B2 | T4, B1, B2 | T4, B1, B2 | T4, B1, B2 | T4, B1, B2 | T4, B1, B2 | T4, B1, B2 | X | X | X | B1 |

|     |   |   |   |   |   |   |   |   |   |   |   |   |   |   |            |            |            |            |            |            |            |            |            |            |        |   |    |    |    |
|-----|---|---|---|---|---|---|---|---|---|---|---|---|---|---|------------|------------|------------|------------|------------|------------|------------|------------|------------|------------|--------|---|----|----|----|
| 516 | industri kaca pengaman  | X | X | X | X | X | X | X | X | X | X | X | X | I | T4, B1, B2 | T4, B1, B2 | T4, B1, B2 | T4, B1, B2 | T4, B1, B2 | T4, B1, B2 | T4, B1, B2 | T4, B1, B2 | T4, B1, B2 | T4, B1, B2 | X      | X | X  | B1 |    |
| 517 | industri kaca lainnya   | X | X | X | X | X | X | X | X | X | X | X | X | I | T4, B1, B2 | T4, B1, B2 | T4, B1, B2 | T4, B1, B2 | T4, B1, B2 | T4, B1, B2 | T4, B1, B2 | T4, B1, B2 | T4, B1, B2 | T4, B1, B2 | X      | X | X  | B1 |    |
| 518 | industri perlengkapan dan peralatan rumah tangga dari kaca                  | X | X | X | X | X | X | X | X | X | X | X | X | I | T4         | T4         | T4         | T4         | T4         | T4         | T4         | T4         | T4         | X          | X      | X | B1 |    |    |
| 519 | industri alat-alat laboratorium non klinis, farmasi dan kesehatan dari kaca | X | X | X | X | X | X | X | X | X | X | X | X | I | T4         | T4         | T4         | T4         | T4         | T4         | T4         | T4         | T4         | T4         | X      | X | X  | B1 |    |
| 520 | industri kemasan dari kaca  | X | X | X | X | X | X | X | X | X | X | X | X | I | T4         | T4         | T4         | T4         | T4         | T4         | T4         | T4         | T4         | T4         | X      | X | X  | B1 |    |
| 521 | industri alat laboratorium klinis dari kaca                                 | X | X | X | X | X | X | X | X | X | X | X | X | I | T4, B2     | T4, B2     | T4, B2     | T4, B2     | T4, B2     | T4, B2     | T4, B2     | T4, B2     | T4, B2     | T4, B2     | T4, B2 | X | X  | X  | B1 |
| 522 | industri barang lainnya dari kaca   | X | X | X | X | X | X | X | X | X | X | X | X | I | T4         | T4         | T4         | T4         | T4         | T4         | T4         | T4         | T4         | T4         | X      | X | X  | B1 |    |
| 523 | industri bata, mortar, semen, dan sejenisnya yang tahan api                 | X | X | X | X | X | X | X | X | X | X | X | X | I | T4, B2     | T4, B2     | T4, B2     | T4, B2     | T4, B2     | T4, B2     | T4, B2     | T4, B2     | T4, B2     | T4, B2     | X      | X | X  | B1 |    |
| 524 | industri barang tahan api dari tanah liat/keramik lainnya                   | X | X | X | X | X | X | X | X | X | X | X | X | I | T4, B2     | T4, B2     | T4, B2     | T4, B2     | T4, B2     | T4, B2     | T4, B2     | T4, B2     | T4, B2     | T4, B2     | X      | X | X  | B1 |    |
| 525 | industri batu bata dari tanah liat/keramik                                  | X | X | X | X | X | X | X | X | X | X | X | X | I | T4         | T4         | T4         | T4         | T4         | T4         | T4         | T4         | T4         | T4         | X      | X | X  | B1 |    |
| 526 | industri genteng dari tanah liat/keramik                                    | X | X | X | X | X | X | X | X | X | X | X | X | I | T4         | T4         | T4         | T4         | T4         | T4         | T4         | T4         | T4         | T4         | X      | X | X  | B1 |    |
| 527 | industri peralatan saniter dari porselen                                    | X | X | X | X | X | X | X | X | X | X | X | X | I | T4         | T4         | T4         | T4         | T4         | T4         | T4         | T4         | T4         | T4         | X      | X | X  | B1 |    |
| 528 | industri bahan bangunan dari tanah liat/keramik bukan batu bata dan genteng | X | X | X | X | X | X | X | X | X | X | X | X | I | T4         | T4         | T4         | T4         | T4         | T4         | T4         | T4         | T4         | T4         | X      | X | X  | B1 |    |
| 529 | industri perlengkapan rumah tangga dari porselen                            | X | X | X | X | X | X | X | X | X | X | X | X | I | T4, B2     | T4, B2     | T4, B2     | T4, B2     | T4, B2     | T4, B2     | T4, B2     | T4, B2     | T4, B2     | T4, B2     | X      | X | X  | B1 |    |

|     |  |   |   |   |   |   |   |   |   |   |   |   |   |   |            |            |            |            |            |            |            |            |            |   |   |   |    |
|-----|--|---|---|---|---|---|---|---|---|---|---|---|---|---|------------|------------|------------|------------|------------|------------|------------|------------|------------|---|---|---|----|
| 530 | industri perlengkapan rumah tangga dari tanah liat/keramik                       | X | X | X | X | X | X | X | X | X | X | X | X | I | T4, B2     | T4, B2     | T4, B2     | T4, B2     | T4, B2     | T4, B2     | T4, B2     | T4, B2     | T4, B2     | X | X | X | B1 |
| 531 | Industri Alat Laboratorium Dan Alat Listrik/Teknik Dari Porselen                 | X | X | X | X | X | X | X | X | X | X | X | X | I | T4, B2     | T4, B2     | T4, B2     | T4, B2     | T4, B2     | T4, B2     | T4, B2     | T4, B2     | T4, B2     | X | X | X | B1 |
| 532 | Industri Barang Tanah Liat/Keramik dan Porselen Lainnya Bukan Bahan Bangunan     | X | X | X | X | X | X | X | X | X | X | X | X | I | T4, B2     | T4, B2     | T4, B2     | T4, B2     | T4, B2     | T4, B2     | T4, B2     | T4, B2     | T4, B2     | X | X | X | B1 |
| 533 | industri semen   | X | X | X | X | X | X | X | X | X | X | X | X | I | T4, B2     | T4, B2     | T4, B1, B2 | T4, B1, B2 | T4, B1, B2 | T4, B1, B2 | T4, B1, B2 | T4, B1, B2 | T4, B1, B2 | X | X | X | B1 |
| 534 | industri kapur   | X | X | X | X | X | X | X | X | X | X | X | X | I | T4         | T4         | T4         | T4         | T4         | T4         | T4         | T4         | T4         | X | X | X | B1 |
| 535 | industri gips  | X | X | X | X | X | X | X | X | X | X | X | X | I | T4         | T4         | T4         | T4         | T4         | T4         | T4         | T4         | T4         | X | X | X | B1 |
| 536 | industri barang dari semen   | X | X | X | X | X | X | X | X | X | X | X | X | I | T4         | T4         | T4         | T4         | T4         | T4         | T4         | T4         | T4         | X | X | X | B1 |
| 537 | industri barang dari kapur   | X | X | X | X | X | X | X | X | X | X | X | X | I | T4         | T4         | T4         | T4         | T4         | T4         | T4         | T4         | T4         | X | X | X | B1 |
| 538 | industri barang dari semen dan kapur untuk konstruksi                            | X | X | X | X | X | X | X | X | X | X | X | X | I | T4         | T4         | T4         | T4         | T4         | T4         | T4         | T4         | T4         | X | X | X | B1 |
| 539 | industri barang dari gips untuk konstruksi                                       | X | X | X | X | X | X | X | X | X | X | X | X | I | T4         | T4         | T4         | T4         | T4         | T4         | T4         | T4         | T4         | X | X | X | B1 |
| 540 | industri barang dari asbes untuk keperluan bahan bangunan                        | X | X | X | X | X | X | X | X | X | X | X | X | I | T4, B1, B2 | T4, B1, B2 | T4, B1, B2 | T4, B1, B2 | T4, B1, B2 | T4, B1, B2 | T4, B1, B2 | T4, B1, B2 | T4, B1, B2 | X | X | X | B1 |
| 541 | industri barang dari asbes untuk keperluan industri                              | X | X | X | X | X | X | X | X | X | X | X | X | I | T4, B1, B2 | T4, B1, B2 | T4, B1, B2 | T4, B1, B2 | T4, B1, B2 | T4, B1, B2 | T4, B1, B2 | T4, B1, B2 | T4, B1, B2 | X | X | X | B1 |
| 542 | industri mortar atau beton siap pakai  | X | X | X | X | X | X | X | X | X | X | X | X | I | T4, B2     | T4, B2     | T4, B2     | T4, B2     | T4, B2     | T4, B2     | T4, B2     | T4, B2     | T4, B2     | X | X | X | B1 |
| 543 | industri barang dari semen, kapur, gips dan asbes lainnya                        | X | X | X | X | X | X | X | X | X | X | X | X | I | T4         | T4         | T4         | T4         | T4         | T4         | T4         | T4         | T4         | X | X | X | B1 |
| 544 | industri barang dari marmer dan granit untuk keperluan rumah tangga dan pajangan | X | X | X | X | X | X | X | X | X | X | X | X | I | T4, B2     | T4, B2     | T4, B2     | T4, B2     | T4, B2     | T4, B2     | T4, B2     | T4, B2     | T4, B2     | X | X | X | B1 |
| 545 | industri barang dari marmer dan granit untuk keperluan bahan bangunan            | X | X | X | X | X | X | X | X | X | X | X | X | I | T4         | T4         | T4         | T4         | T4         | T4         | T4         | T4         | T4         | X | X | X | B1 |

|     |   |   |   |   |   |   |   |   |   |   |   |   |   |        |            |            |            |            |            |            |            |            |            |            |   |   |    |    |
|-----|---|---|---|---|---|---|---|---|---|---|---|---|---|--------|------------|------------|------------|------------|------------|------------|------------|------------|------------|------------|---|---|----|----|
| 546 | industri barang dari batu untuk keperluan rumah tangga, pajangan dan bahan bangunan | X | X | X | X | X | X | X | X | X | X | X | X | I      | T4         | T4         | T4         | T4         | T4         | T4         | T4         | T4         | T4         | X          | X | X | B1 |    |
| 547 | industri barang dari marmer, granit dan batu lainnya                                | X | X | X | X | X | X | X | X | X | X | X | X | I      | T4         | T4         | T4         | T4         | T4         | T4         | T4         | T4         | T4         | X          | X | X | B1 |    |
| 548 | industri barang galian bukan logam lainnya YTDL                                     | X | X | X | X | X | X | X | X | X | X | X | X | I      | T4         | T4         | T4         | T4         | T4         | T4         | T4         | T4         | T4         | X          | X | X | B1 |    |
| 549 | industri besi dan baja dasar  | X | X | X | X | X | X | X | X | X | X | X | X | I      | T4, B1, B2 | T4, B1, B2 | T4, B1, B2 | T4, B1, B2 | T4, B1, B2 | T4, B1, B2 | T4, B1, B2 | T4, B1, B2 | T4, B1, B2 | T4, B1, B2 | X | X | X  | B1 |
| 550 | industri penggilingan baja  | X | X | X | X | X | X | X | X | X | X | X | X | I      | T4, B1, B2 | T4, B1, B2 | T4, B1, B2 | T4, B1, B2 | T4, B1, B2 | T4, B1, B2 | T4, B1, B2 | T4, B1, B2 | T4, B1, B2 | T4, B1, B2 | X | X | X  | B1 |
| 551 | industri pipa dan sambungan pipa dari baja dan besi                                 | X | X | X | X | X | X | X | X | X | X | X | X | I      | T4, B1, B2 | T4, B1, B2 | T4, B1, B2 | T4, B1, B2 | T4, B1, B2 | T4, B1, B2 | T4, B1, B2 | T4, B1, B2 | T4, B1, B2 | T4, B1, B2 | X | X | X  | B1 |
| 552 | industri pembuatan logam dasar mulia  | X | X | X | X | X | X | X | X | X | X | X | X | I      | T4, B1, B2 | T4, B1, B2 | T4, B1, B2 | T4, B1, B2 | T4, B1, B2 | T4, B1, B2 | T4, B1, B2 | T4, B1, B2 | T4, B1, B2 | T4, B1, B2 | X | X | X  | B1 |
| 553 | industri pembuatan logam dasar bukan besi   | X | X | X | X | X | X | X | X | X | X | X | X | I      | T4         | T4         | T4         | T4         | T4         | T4         | T4         | T4         | T4         | X          | X | X | B1 |    |
| 554 | industri penggilingan logam bukan besi  | X | X | X | X | X | X | X | X | X | X | X | X | I      | T4, B2     | T4, B2     | T4, B2     | T4, B2     | T4, B2     | T4, B2     | T4, B2     | T4, B2     | T4, B2     | T4, B2     | X | X | X  | B1 |
| 555 | industri ekstrusi logam bukan besi  | X | X | X | X | X | X | X | X | X | X | X | X | I      | T4         | T4         | T4         | T4         | T4         | T4         | T4         | T4         | T4         | X          | X | X | B1 |    |
| 556 | industri pipa dan sambungan pipa dari logam bukan besi dan baja                     | X | X | X | X | X | X | X | X | X | X | X | X | I      | T4         | T4         | T4         | T4         | T4         | T4         | T4         | T4         | T4         | X          | X | X | B1 |    |
| 557 | industri pengolahan uranium dan bijih uranium                                       | X | X | X | X | X | X | X | X | X | X | X | X | B1, B2 | <b>X</b>   | <b>X</b>   | X          | X          | X          | X          | X          | X          | X          | X          | X | X | X  |    |
| 558 | industri pengecoran besi dan baja   | X | X | X | X | X | X | X | X | X | X | X | X | I      | T4         | T4         | T4         | T4         | T4         | T4         | T4         | T4         | T4         | X          | X | X | B1 |    |
| 559 | industri pengecoran logam bukan besi dan baja                                       | X | X | X | X | X | X | X | X | X | X | X | X | I      | T4         | T4         | T4         | T4         | T4         | T4         | T4         | T4         | T4         | X          | X | X | B1 |    |

|     |  |   |   |   |   |   |   |   |   |   |   |   |   |   |            |            |            |            |            |            |            |            |            |   |   |   |    |
|-----|--|---|---|---|---|---|---|---|---|---|---|---|---|---|------------|------------|------------|------------|------------|------------|------------|------------|------------|---|---|---|----|
| 560 | industri barang dari logam bukan aluminium siap pasang untuk bangunan              | X | X | X | X | X | X | X | X | X | X | X | X | I | T4         | T4         | T4         | T4         | T4         | T4         | T4         | T4         | T4         | X | X | X | B1 |
| 561 | industri barang dari logam aluminium siap pasang untuk bangunan                    | X | X | X | X | X | X | X | X | X | X | X | X | I | T4         | T4         | T4         | T4         | T4         | T4         | T4         | T4         | T4         | X | X | X | B1 |
| 562 | industri konstruksi berat siap pasang dari baja untuk bangunan                     | X | X | X | X | X | X | X | X | X | X | X | X | I | T4, B1, B2 | T4, B1, B2 | T4, B1, B2 | T4, B1, B2 | T4, B1, B2 | T4, B1, B2 | T4, B1, B2 | T4, B1, B2 | T4, B1, B2 | X | X | X | B1 |
| 563 | industri barang dari logam siap pasang untuk konstruksi lainnya                    | X | X | X | X | X | X | X | X | X | X | X | X | I | T4         | T4         | T4         | T4         | T4         | T4         | T4         | T4         | T4         | X | X | X | B1 |
| 564 | industri tangki, tandon air dan wadah dari logam                                   | X | X | X | X | X | X | X | X | X | X | X | X | I | T4         | T4         | T4         | T4         | T4         | T4         | T4         | T4         | T4         | X | X | X | B1 |
| 565 | industri generator uap, bukan ketel pemanas  | X | X | X | X | X | X | X | X | X | X | X | X | I | T4         | T4         | T4         | T4         | T4         | T4         | T4         | T4         | T4         | X | X | X | B1 |
| 566 | industri senjata dan amunisi   | X | X | X | X | X | X | X | X | X | X | X | X | I | T4, B1, B2 | T4, B1, B2 | T4, B1, B2 | T4, B1, B2 | T4, B1, B2 | T4, B1, B2 | T4, B1, B2 | T4, B1, B2 | T4, B1, B2 | X | X | X | B1 |
| 567 | industri penempaan, pengepresan, pencetakan dan pembentukan logam; metalurgi bubuk | X | X | X | X | X | X | X | X | X | X | X | X | I | T4         | T4         | T4         | T4         | T4         | T4         | T4         | T4         | T4         | X | X | X | B1 |
| 568 | jasa industri untuk berbagai pengerjaan khusus logam dan barang dari logam         | X | X | X | X | X | X | X | X | X | X | X | X | I | T4, B2     | T4, B2     | T4, B2     | T4, B2     | T4, B2     | T4, B2     | T4, B2     | T4, B2     | T4, B2     | X | X | X | B1 |
| 569 | industri alat potong dan perkakas tangan untuk pertanian                           | X | X | X | X | X | X | X | X | X | X | X | X | I | T4         | T4         | T4         | T4         | T4         | T4         | T4         | T4         | T4         | X | X | X | B1 |
| 570 | industri alat potong dan perkakas tangan untuk pertukangan                         | X | X | X | X | X | X | X | X | X | X | X | X | I | T4         | T4         | T4         | T4         | T4         | T4         | T4         | T4         | T4         | X | X | X | B1 |
| 571 | industri alat potong dan perkakas tangan yang digunakan dalam rumah tangga         | X | X | X | X | X | X | X | X | X | X | X | X | I | T4         | T4         | T4         | T4         | T4         | T4         | T4         | T4         | T4         | X | X | X | B1 |
| 572 | industri peralatan umum  | X | X | X | X | X | X | X | X | X | X | X | X | I | T4         | T4         | T4         | T4         | T4         | T4         | T4         | T4         | T4         | X | X | X | B1 |

|     |   |   |   |   |   |   |   |   |   |   |   |   |   |   |            |            |            |            |            |            |            |            |            |            |   |   |   |    |
|-----|---|---|---|---|---|---|---|---|---|---|---|---|---|---|------------|------------|------------|------------|------------|------------|------------|------------|------------|------------|---|---|---|----|
| 573 | industri ember, kaleng, drum dan wadah sejenis dari logam                           | X | X | X | X | X | X | X | X | X | X | X | X | I | T4         | T4         | T4         | T4         | T4         | T4         | T4         | T4         | T4         | T4         | X | X | X | B1 |
| 574 | industri barang dari kawat  | X | X | X | X | X | X | X | X | X | X | X | X | I | T4         | T4         | T4         | T4         | T4         | T4         | T4         | T4         | T4         | T4         | X | X | X | B1 |
| 575 | industri paku, mur dan baut   | X | X | X | X | X | X | X | X | X | X | X | X | I | T4         | T4         | T4         | T4         | T4         | T4         | T4         | T4         | T4         | T4         | X | X | X | B1 |
| 576 | industri brankas, filling kantor dan sejenisnya                                     | X | X | X | X | X | X | X | X | X | X | X | X | I | T4         | T4         | T4         | T4         | T4         | T4         | T4         | T4         | T4         | T4         | X | X | X | B1 |
| 577 | industri peralatann dapur dan peralatan meja dari logam                             | X | X | X | X | X | X | X | X | X | X | X | X | I | T4         | T4         | T4         | T4         | T4         | T4         | T4         | T4         | T4         | T4         | X | X | X | B1 |
| 578 | industri keperluan rumah tangga dari logam bukan peralatan dapur dan peralatan meja | X | X | X | X | X | X | X | X | X | X | X | X | I | T4         | T4         | T4         | T4         | T4         | T4         | T4         | T4         | T4         | T4         | X | X | X | B1 |
| 579 | industri pembuatan profil   | X | X | X | X | X | X | X | X | X | X | X | X | I | T4, B2     | T4, B2     | T4, B2     | T4, B2     | T4, B2     | T4, B2     | T4, B2     | T4, B2     | T4, B2     | T4, B2     | X | X | X | B1 |
| 580 | industr lampu dari logam  | X | X | X | X | X | X | X | X | X | X | X | X | I | T4, B1, B2 | T4, B1, B2 | T4, B1, B2 | T4, B1, B2 | T4, B1, B2 | T4, B1, B2 | T4, B1, B2 | T4, B1, B2 | T4, B1, B2 | T4, B1, B2 | X | X | X | B1 |
| 581 | industri barang logam lainnya YTDL  | X | X | X | X | X | X | X | X | X | X | X | X | I | T4         | T4         | T4         | T4         | T4         | T4         | T4         | T4         | T4         | T4         | X | X | X | B1 |
| 582 | industri tabung elektron dan konektor elektronik                                    | X | X | X | X | X | X | X | X | X | X | X | X | I | T4, B1, B2 | T4, B1, B2 | T4, B1, B2 | T4, B1, B2 | T4, B1, B2 | T4, B1, B2 | T4, B1, B2 | T4, B1, B2 | T4, B1, B2 | T4, B1, B2 | X | X | X | B1 |
| 583 | industri semi konduktor dan komponen elektronik lainnya                             | X | X | X | X | X | X | X | X | X | X | X | X | I | T4         | T4         | T4         | T4         | T4         | T4         | T4         | T4         | T4         | T4         | X | X | X | B1 |
| 584 | industri komputer dan/atau perakitan komputer                                       | X | X | X | X | X | X | X | X | X | X | X | X | I | T4         | T4         | T4         | T4         | T4         | T4         | T4         | T4         | T4         | T4         | X | X | X | B1 |
| 585 | industri perlengkapan komputer  | X | X | X | X | X | X | X | X | X | X | X | X | I | T4, B2     | T4, B2     | T4, B2     | T4, B2     | T4, B2     | T4, B2     | T4, B2     | T4, B2     | T4, B2     | T4, B2     | X | X | X | B1 |
| 586 | industri peralatan telepon dan faksimili  | X | X | X | X | X | X | X | X | X | X | X | X | I | T4, B1, B2 | T4, B1, B2 | T4, B1, B2 | T4, B1, B2 | T4, B1, B2 | T4, B1, B2 | T4, B1, B2 | T4, B1, B2 | T4, B1, B2 | T4, B1, B2 | X | X | X | B1 |
| 587 | industri peralatan komunikasi tanpa kabel (wireless)                                | X | X | X | X | X | X | X | X | X | X | X | X | I | T4, B1, B2 | T4, B1, B2 | T4, B1, B2 | T4, B1, B2 | T4, B1, B2 | T4, B1, B2 | T4, B1, B2 | T4, B1, B2 | T4, B1, B2 | T4, B1, B2 | X | X | X | B1 |
| 588 | industri kartu cerdas   | X | X | X | X | X | X | X | X | X | X | X | X | I | T4         | T4         | T4         | T4         | T4         | T4         | T4         | T4         | T4         | T4         | X | X | X | B1 |

|     |  |   |   |   |   |   |   |   |   |   |   |   |   |   |            |            |            |            |            |            |            |            |            |            |   |   |    |    |
|-----|--|---|---|---|---|---|---|---|---|---|---|---|---|---|------------|------------|------------|------------|------------|------------|------------|------------|------------|------------|---|---|----|----|
| 589 | industri peralatan komunikasi lainnya                            | X | X | X | X | X | X | X | X | X | X | X | X | I | T4         | T4         | T4         | T4         | T4         | T4         | T4         | T4         | T4         | X          | X | X | B1 |    |
| 590 | industri televisi dan/atau perakitan televisi                    | X | X | X | X | X | X | X | X | X | X | X | X | I | T4         | T4         | T4         | T4         | T4         | T4         | T4         | T4         | T4         | X          | X | X | B1 |    |
| 591 | industri peralatn audio dan video elektronik lainnya             | X | X | X | X | X | X | X | X | X | X | X | X | I | T4, B2     | T4, B2     | T4, B1, B2 | T4, B1, B2 | T4, B1, B2 | T4, B1, B2 | T4, B1, B2 | T4, B1, B2 | T4, B1, B2 | T4, B1, B2 | X | X | X  | B1 |
| 592 | industri peralatan audio dan video elektronik lainnya            | X | X | X | X | X | X | X | X | X | X | X | X | I | T4         | T4         | T4         | T4         | T4         | T4         | T4         | T4         | T4         | X          | X | X | B1 |    |
| 593 | industri alat ukur dan alat uji manual                           | X | X | X | X | X | X | X | X | X | X | X | X | I | T4, B2     | T4, B2     | T4, B2     | T4, B2     | T4, B2     | T4, B2     | T4, B2     | T4, B2     | T4, B2     | T4, B2     | X | X | X  | B1 |
| 594 | industri alat ukur dan alat uji elektrik                         | X | X | X | X | X | X | X | X | X | X | X | X | I | T4, B2     | T4, B2     | T4, B2     | T4, B2     | T4, B2     | T4, B2     | T4, B2     | T4, B2     | T4, B2     | T4, B2     | X | X | X  | B1 |
| 595 | industri alat ukur dan alat uji elektronik                       | X | X | X | X | X | X | X | X | X | X | X | X | I | T4         | T4         | T4         | T4         | T4         | T4         | T4         | T4         | T4         | X          | X | X | B1 |    |
| 596 | industri alat uji dalam proses industri                          | X | X | X | X | X | X | X | X | X | X | X | X | I | T4         | T4         | T4         | T4         | T4         | T4         | T4         | T4         | T4         | X          | X | X | B1 |    |
| 597 | industri alat ukur waktu   | X | X | X | X | X | X | X | X | X | X | X | X | I | T4, B2     | T4, B2     | T4, B2     | T4, B2     | T4, B2     | T4, B2     | T4, B2     | T4, B2     | T4, B2     | T4, B2     | X | X | X  | B1 |
| 598 | industri peralatan iridiasi/sinar x, perlengkapan dan sejenisnya | X | X | X | X | X | X | X | X | X | X | X | X | I | X          | X          | X          | X          | X          | X          | X          | X          | X          | X          | X | X | X  | X  |
| 599 | industri peralatan elektromedikal dan elektroterapi              | X | X | X | X | X | X | X | X | X | X | X | X | I | T4         | T4         | T4         | T4         | T4         | T4         | T4         | T4         | T4         | X          | X | X | B1 |    |
| 600 | industri peralatan fotografi                                     | X | X | X | X | X | X | X | X | X | X | X | X | I | T4, B1, B2 | T4, B1, B2 | T4, B1, B2 | T4, B1, B2 | T4, B1, B2 | T4, B1, B2 | T4, B1, B2 | T4, B1, B2 | T4, B1, B2 | T4, B1, B2 | X | X | X  | B1 |
| 601 | industri kamera cinematografi proyektor dan perlengkapannya      | X | X | X | X | X | X | X | X | X | X | X | X | I | T4, B1, B2 | T4, B1, B2 | T4, B1, B2 | T4, B1, B2 | T4, B1, B2 | T4, B1, B2 | T4, B1, B2 | T4, B1, B2 | T4, B1, B2 | T4, B1, B2 | X | X | X  | B1 |
| 602 | industri terpong dan instrumen optik bukan kacamata              | X | X | X | X | X | X | X | X | X | X | X | X | I | T4, B1, B2 | T4, B1, B2 | T4, B1, B2 | T4, B1, B2 | T4, B1, B2 | T4, B1, B2 | T4, B1, B2 | T4, B1, B2 | T4, B1, B2 | T4, B1, B2 | X | X | X  | B1 |
| 603 | industri media magnetik dan media optik                          | X | X | X | X | X | X | X | X | X | X | X | X | I | T4         | T4         | T4         | T4         | T4         | T4         | T4         | T4         | T4         | X          | X | X | B1 |    |
| 604 | industri motor listrik   | X | X | X | X | X | X | X | X | X | X | X | X | I | T4, B2     | T4, B2     | T4, B2     | T4, B2     | T4, B2     | T4, B2     | T4, B2     | T4, B2     | T4, B2     | T4, B2     | X | X | X  | B1 |

|     |   |   |   |   |   |   |   |   |   |   |   |   |   |   |            |            |            |            |            |            |            |            |            |   |   |   |    |
|-----|---|---|---|---|---|---|---|---|---|---|---|---|---|---|------------|------------|------------|------------|------------|------------|------------|------------|------------|---|---|---|----|
| 605 | industri mesin pembangkit listrik   | X | X | X | X | X | X | X | X | X | X | X | X | I | T4, B2     | T4, B2     | T4, B2     | T4, B2     | T4, B2     | T4, B2     | T4, B2     | T4, B2     | T4, B2     | X | X | X | B1 |
| 606 | industri pengubah tegangan (tranformator), pengubah arus (rectifier), dan pengontrol tegangan | X | X | X | X | X | X | X | X | X | X | X | X | I | T4, B2     | T4, B2     | T4, B2     | T4, B2     | T4, B2     | T4, B2     | T4, B2     | T4, B2     | T4, B2     | X | X | X | B1 |
| 607 | industri peralatan pengontrol dan pendistribusian listrik                                     | X | X | X | X | X | X | X | X | X | X | X | X | I | T4, B2     | T4, B2     | T4, B2     | T4, B2     | T4, B2     | T4, B2     | T4, B2     | T4, B2     | T4, B2     | X | X | X | B1 |
| 608 | industri batu batrai  | X | X | X | X | X | X | X | X | X | X | X | X | I | T4, B1, B2 | T4, B1, B2 | T4, B1, B2 | T4, B1, B2 | T4, B1, B2 | T4, B1, B2 | T4, B1, B2 | T4, B1, B2 | T4, B1, B2 | X | X | X | B1 |
| 609 | industri akumulator listrik   | X | X | X | X | X | X | X | X | X | X | X | X | I | T4, B1, B2 | T4, B1, B2 | T4, B1, B2 | T4, B1, B2 | T4, B1, B2 | T4, B1, B2 | T4, B1, B2 | T4, B1, B2 | T4, B1, B2 | X | X | X | B1 |
| 610 | industri batrai untuk kendaraan bermotor listrik  | X | X | X | X | X | X | X | X | X | X | X | X | I | T4, B1, B2 | T4, B1, B2 | T4, B1, B2 | T4, B1, B2 | T4, B1, B2 | T4, B1, B2 | T4, B1, B2 | T4, B1, B2 | T4, B1, B2 | X | X | X | B1 |
| 611 | industri kabel serat optik  | X | X | X | X | X | X | X | X | X | X | X | X | I | T4, B1, B2 | T4, B1, B2 | T4, B1, B2 | T4, B1, B2 | T4, B1, B2 | T4, B1, B2 | T4, B1, B2 | T4, B1, B2 | T4, B1, B2 | X | X | X | B1 |
| 612 | industri kabel listrik dan elektronik lainnya   | X | X | X | X | X | X | X | X | X | X | X | X | I | T4, B1, B2 | T4, B1, B2 | T4, B1, B2 | T4, B1, B2 | T4, B1, B2 | T4, B1, B2 | T4, B1, B2 | T4, B1, B2 | T4, B1, B2 | X | X | X | B1 |
| 613 | industri perlengkapan kabel   | X | X | X | X | X | X | X | X | X | X | X | X | I | T4         | T4         | T4         | T4         | T4         | T4         | T4         | T4         | T4         | X | X | X | B1 |
| 614 | industri bola lampu pijar, lampu penerangan terpusat dan lampu ultraviolet                    | X | X | X | X | X | X | X | X | X | X | X | X | I | T4, B2     | T4, B2     | T4, B2     | T4, B2     | T4, B2     | T4, B2     | T4, B2     | T4, B2     | T4, B2     | X | X | X | B1 |
| 615 | industri lampu tabung gas (lampu pembuang listrik)  | X | X | X | X | X | X | X | X | X | X | X | X | I | T4, B2     | T4, B2     | T4, B2     | T4, B2     | T4, B2     | T4, B2     | T4, B2     | T4, B2     | T4, B2     | X | X | X | B1 |
| 616 | Industri peralatan penerangan untuk alat transportasi   | X | X | X | X | X | X | X | X | X | X | X | X | I | T4, B2     | T4, B2     | T4, B2     | T4, B2     | T4, B2     | T4, B2     | T4, B2     | T4, B2     | T4, B2     | X | X | X | B1 |
| 617 | industri lampu LED  | X | X | X | X | X | X | X | X | X | X | X | X | I | T4, B2     | T4, B2     | T4, B2     | T4, B2     | T4, B2     | T4, B2     | T4, B2     | T4, B2     | T4, B2     | X | X | X | B1 |
| 618 | industri peralatan penerangan lainnya   | X | X | X | X | X | X | X | X | X | X | X | X | I | T4         | T4         | T4         | T4         | T4         | T4         | T4         | T4         | T4         | X | X | X | B1 |

|     |   |   |   |   |   |   |   |   |   |   |   |   |   |   |            |            |            |            |            |            |            |            |            |        |   |   |    |    |
|-----|---|---|---|---|---|---|---|---|---|---|---|---|---|---|------------|------------|------------|------------|------------|------------|------------|------------|------------|--------|---|---|----|----|
| 619 | Industri Peralatan Listrik Rumah Tangga   | X | X | X | X | X | X | X | X | X | X | X | X | I | T4, B1, B2 | T4, B1, B2 | T4, B1, B2 | T4, B1, B2 | T4, B1, B2 | T4, B1, B2 | T4, B1, B2 | T4, B1, B2 | T4, B1, B2 | X      | X | X | B1 |    |
| 620 | Industri Peralatan Elektrotermal Rumah Tangga   | X | X | X | X | X | X | X | X | X | X | X | X | I | T4, B1, B2 | T4, B1, B2 | T4, B1, B2 | T4, B1, B2 | T4, B1, B2 | T4, B1, B2 | T4, B1, B2 | T4, B1, B2 | T4, B1, B2 | X      | X | X | B1 |    |
| 621 | Industri Peralatan Pemanas Dan Masak Bukan Listrik Rumah Tangga                         | X | X | X | X | X | X | X | X | X | X | X | X | I | T4         | T4         | T4         | T4         | T4         | T4         | T4         | T4         | T4         | X      | X | X | B1 |    |
| 622 | Industri Peralatan Listrik Lainnya  | X | X | X | X | X | X | X | X | X | X | X | X | I | T4, B2     | T4, B2     | T4, B2     | T4, B2     | T4, B2     | T4, B2     | T4, B2     | T4, B2     | T4, B2     | T4, B2 | X | X | X  | B1 |
| 623 | Industri Mesin Uap, Turbin Dan Kincir   | X | X | X | X | X | X | X | X | X | X | X | X | I | T4, B2     | T4, B2     | T4, B2     | T4, B2     | T4, B2     | T4, B2     | T4, B2     | T4, B2     | T4, B2     | X      | X | X | B1 |    |
| 624 | Industri Motor Pembakaran Dalam   | X | X | X | X | X | X | X | X | X | X | X | X | I | T4, B2     | T4, B2     | T4, B2     | T4, B2     | T4, B2     | T4, B2     | T4, B2     | T4, B2     | T4, B2     | X      | X | X | B1 |    |
| 625 | Industri Komponen Dan Suku Cadang Mesin Dan Turbin                                      | X | X | X | X | X | X | X | X | X | X | X | X | I | T4         | T4         | T4         | T4         | T4         | T4         | T4         | T4         | T4         | X      | X | X | B1 |    |
| 626 | Industri Peralatan Tenaga Zat Cair Dan Gas  | X | X | X | X | X | X | X | X | X | X | X | X | I | T4         | T4         | T4         | T4         | T4         | T4         | T4         | T4         | T4         | X      | X | X | B1 |    |
| 627 | Industri Pompa Lainnya, Kompresor, Kran Dan Klep/Katup                                  | X | X | X | X | X | X | X | X | X | X | X | X | I | T4         | T4         | T4         | T4         | T4         | T4         | T4         | T4         | T4         | X      | X | X | B1 |    |
| 628 | Industri Bearing, Roda Gigi Dan Elemen Penggerak Mesin                                  | X | X | X | X | X | X | X | X | X | X | X | X | I | T4         | T4         | T4         | T4         | T4         | T4         | T4         | T4         | T4         | X      | X | X | B1 |    |
| 629 | Industri Oven, Perapian Dan Tungku Pembakar Sejenis Yang Tidak Menggunakan Arus Listrik | X | X | X | X | X | X | X | X | X | X | X | X | I | T4         | T4         | T4         | T4         | T4         | T4         | T4         | T4         | T4         | X      | X | X | B1 |    |
| 630 | Industri Oven, Perapian Dan Tungku Pembakar Sejenis Yang Menggunakan Arus Listrik       | X | X | X | X | X | X | X | X | X | X | X | X | I | T4, B2     | T4, B2     | T4, B2     | T4, B2     | T4, B2     | T4, B2     | T4, B2     | T4, B2     | T4, B2     | T4, B2 | X | X | X  | B1 |
| 631 | Industri Alat Pengangkat Dan Pemindah   | X | X | X | X | X | X | X | X | X | X | X | X | I | T4, B2     | T4, B2     | T4, B2     | T4, B2     | T4, B2     | T4, B2     | T4, B2     | T4, B2     | T4, B2     | X      | X | X | B1 |    |
| 632 | Industri Mesin Kantor Dan Akuntansi Manual  | X | X | X | X | X | X | X | X | X | X | X | X | I | T4         | T4         | T4         | T4         | T4         | T4         | T4         | T4         | T4         | X      | X | X | B1 |    |

|     |  |   |   |   |   |   |   |   |   |   |   |   |   |   |            |            |            |            |            |            |            |            |            |   |   |   |    |
|-----|--|---|---|---|---|---|---|---|---|---|---|---|---|---|------------|------------|------------|------------|------------|------------|------------|------------|------------|---|---|---|----|
| 633 | Industri Mesin Kantor Dan Akuntansi Elektrik                                     | X | X | X | X | X | X | X | X | X | X | X | X | I | T4, B1, B2 | T4, B1, B2 | T4, B1, B2 | T4, B1, B2 | T4, B1, B2 | T4, B1, B2 | T4, B1, B2 | T4, B1, B2 | T4, B1, B2 | X | X | X | B1 |
| 634 | Industri Mesin Kantor Dan Akuntansi Elektronik                                   | X | X | X | X | X | X | X | X | X | X | X | X | I | T4, B1, B2 | T4, B1, B2 | T4, B1, B2 | T4, B1, B2 | T4, B1, B2 | T4, B1, B2 | T4, B1, B2 | T4, B1, B2 | T4, B1, B2 | X | X | X | B1 |
| 635 | Industri Mesin Fotocopi  | X | X | X | X | X | X | X | X | X | X | X | X | I | T4, B1, B2 | T4, B1, B2 | T4, B1, B2 | T4, B1, B2 | T4, B1, B2 | T4, B1, B2 | T4, B1, B2 | T4, B1, B2 | T4, B1, B2 | X | X | X | B1 |
| 636 | Industri Mesin Dan Peralatan Kantor Lainnya                                      | X | X | X | X | X | X | X | X | X | X | X | X | I | T4         | T4         | T4         | T4         | T4         | T4         | T4         | T4         | T4         | X | X | X | B1 |
| 637 | Industri Perkakas Tangan Yang Digerakkan Tenaga                                  | X | X | X | X | X | X | X | X | X | X | X | X | I | T4         | T4         | T4         | T4         | T4         | T4         | T4         | T4         | T4         | X | X | X | B1 |
| 638 | Industri Mesin Untuk Pembungkus, Pembotolan Dan Pengalengan                      | X | X | X | X | X | X | X | X | X | X | X | X | I | T4, B2     | T4, B2     | T4, B2     | T4, B2     | T4, B2     | T4, B2     | T4, B2     | T4, B2     | T4, B2     | X | X | X | B1 |
| 639 | Industri Mesin Timbangan   | X | X | X | X | X | X | X | X | X | X | X | X | I | T4         | T4         | T4         | T4         | T4         | T4         | T4         | T4         | T4         | X | X | X | B1 |
| 640 | Industri Mesin Pendingin   | X | X | X | X | X | X | X | X | X | X | X | X | I | T4         | T4         | T4         | T4         | T4         | T4         | T4         | T4         | T4         | X | X | X | B1 |
| 641 | Industri Mesin Untuk Keperluan Umum Lainnya YTDL                                 | X | X | X | X | X | X | X | X | X | X | X | X | I | T4, B2     | T4, B2     | T4, B2     | T4, B2     | T4, B2     | T4, B2     | T4, B2     | T4, B2     | T4, B2     | X | X | X | B1 |
| 642 | Industri Mesin Pertanian Dan Kehutanan   | X | X | X | X | X | X | X | X | X | X | X | X | I | T4         | T4         | T4         | T4         | T4         | T4         | T4         | T4         | T4         | X | X | X | B1 |
| 643 | Industri Mesin Dan Perkakas Mesin Untuk Pengerjaan Logam                         | X | X | X | X | X | X | X | X | X | X | X | X | I | T4         | T4         | T4         | T4         | T4         | T4         | T4         | T4         | T4         | X | X | X | B1 |
| 644 | Industri Mesin Dan Perkakas Mesin Untuk Pengerjaan Kayu                          | X | X | X | X | X | X | X | X | X | X | X | X | I | T4         | T4         | T4         | T4         | T4         | T4         | T4         | T4         | T4         | X | X | X | B1 |
| 645 | Industri Mesin Dan Perkakas Mesin Untuk Pengerjaan Bahan Bukan Logam Dan Kayu    | X | X | X | X | X | X | X | X | X | X | X | X | I | T4         | T4         | T4         | T4         | T4         | T4         | T4         | T4         | T4         | X | X | X | B1 |
| 646 | Industri Mesin Dan Perkakas Mesin Untuk Pengelasan Yang Menggunakan Arus Listrik | X | X | X | X | X | X | X | X | X | X | X | X | I | T4, B2     | T4, B2     | T4, B2     | T4, B2     | T4, B2     | T4, B2     | T4, B2     | T4, B2     | T4, B2     | X | X | X | B1 |
| 647 | Industri Mesin Metalurgi   | X | X | X | X | X | X | X | X | X | X | X | X | I | T4         | T4         | T4         | T4         | T4         | T4         | T4         | T4         | T4         | X | X | X | B1 |

|     |  |   |   |   |   |   |   |   |   |   |   |   |   |   |            |            |            |            |            |            |            |            |            |   |   |   |    |
|-----|--|---|---|---|---|---|---|---|---|---|---|---|---|---|------------|------------|------------|------------|------------|------------|------------|------------|------------|---|---|---|----|
| 648 | Industri Mesin Penambangan, Penggalian Dan Konstruksi  | X | X | X | X | X | X | X | X | X | X | X | X | I | T4         | T4         | T4         | T4         | T4         | T4         | T4         | T4         | T4         | X | X | X | B1 |
| 649 | Industri Mesin Pengolahan Makanan, Minuman Dan Tembakau  | X | X | X | X | X | X | X | X | X | X | X | X | I | T4         | T4         | T4         | T4         | T4         | T4         | T4         | T4         | T4         | X | X | X | B1 |
| 650 | Industri Kabinet Mesin Jahit   | X | X | X | X | X | X | X | X | X | X | X | X | I | T4         | T4         | T4         | T4         | T4         | T4         | T4         | T4         | T4         | X | X | X | B1 |
| 651 | Industri Mesin Jahit Serta Mesin Cuci Dan Mesin Pengering Untuk Keperluan Niaga                  | X | X | X | X | X | X | X | X | X | X | X | X | I | T4         | T4         | T4         | T4         | T4         | T4         | T4         | T4         | T4         | X | X | X | B1 |
| 652 | Industri Mesin Tekstil   | X | X | X | X | X | X | X | X | X | X | X | X | I | T4, B2     | T4, B2     | T4, B2     | T4, B2     | T4, B2     | T4, B2     | T4, B2     | T4, B2     | T4, B2     | X | X | X | B1 |
| 653 | Industri Jarum Mesin Jahit, Rajut, Bordir Dan Sejenisnya   | X | X | X | X | X | X | X | X | X | X | X | X | I | T4, B2     | T4, B2     | T4, B2     | T4, B2     | T4, B2     | T4, B2     | T4, B2     | T4, B2     | T4, B2     | X | X | X | B1 |
| 654 | Industri Mesin Penyiapan Dan Pembuatan Produk Kulit  | X | X | X | X | X | X | X | X | X | X | X | X | I | T4         | T4         | T4         | T4         | T4         | T4         | T4         | T4         | T4         | X | X | X | B1 |
| 655 | Industri Mesin Percetakan  | X | X | X | X | X | X | X | X | X | X | X | X | I | T4         | T4         | T4         | T4         | T4         | T4         | T4         | T4         | T4         | X | X | X | B1 |
| 656 | Industri Mesin Pabrik Kertas   | X | X | X | X | X | X | X | X | X | X | X | X | I | T4, B2     | T4, B2     | T4, B2     | T4, B2     | T4, B2     | T4, B2     | T4, B2     | T4, B2     | T4, B2     | X | X | X | B1 |
| 657 | Industri Mesin Keperluan Khusus Lainnya  | X | X | X | X | X | X | X | X | X | X | X | X | I | T4         | T4         | T4         | T4         | T4         | T4         | T4         | T4         | T4         | X | X | X | B1 |
| 658 | industri kendaraan bermotor roda empat atau lebih  | X | X | X | X | X | X | X | X | X | X | X | X | I | T4, B1, B2 | T4, B1, B2 | T4, B1, B2 | T4, B1, B2 | T4, B1, B2 | T4, B1, B2 | T4, B1, B2 | T4, B1, B2 | T4, B1, B2 | X | X | X | B1 |
| 659 | Industri Kendaraan Multiguna Pedesaan  | X | X | X | X | X | X | X | X | X | X | X | X | I | T4, B1, B2 | T4, B1, B2 | T4, B1, B2 | T4, B1, B2 | T4, B1, B2 | T4, B1, B2 | T4, B1, B2 | T4, B1, B2 | T4, B1, B2 | X | X | X | B1 |
| 660 | Industri Karoseri Kendaraan Bermotor Roda Empat Atau Lebih Dan Industri Trailer Dan Semi Trailer | X | X | X | X | X | X | X | X | X | X | X | X | I | T4, B2     | T4, B2     | T4, B2     | T4, B2     | T4, B2     | T4, B2     | T4, B2     | T4, B2     | T4, B2     | X | X | X | B1 |

|     |  |   |   |   |   |   |   |   |   |   |   |   |   |   |            |            |            |            |            |            |            |            |            |   |   |   |    |    |
|-----|--|---|---|---|---|---|---|---|---|---|---|---|---|---|------------|------------|------------|------------|------------|------------|------------|------------|------------|---|---|---|----|----|
| 661 | Industri Suku Cadang Dan Aksesoris Kendaraan Bermotor Roda Empat Atau Lebih        | X | X | X | X | X | X | X | X | X | X | X | X | I | T4, B2     | T4, B2     | T4, B2     | T4, B2     | T4, B2     | T4, B2     | T4, B2     | T4, B2     | T4, B2     | X | X | X | B1 |    |
| 662 | Industri Kapal Dan Perahu  | X | X | X | X | X | X | X | X | X | X | X | X | I | T4, B2     | T4, B2     | T4, B2     | T4, B2     | T4, B2     | T4, B2     | T4, B2     | T4, B2     | T4, B2     | X | X | X | B1 |    |
| 663 | Industri Bangunan Lepas Pantai Dan Bangunan Terapung                               | X | X | X | X | X | X | X | X | X | X | X | X | I | T4, B2     | T4, B2     | T4, B2     | T4, B2     | T4, B2     | T4, B2     | T4, B2     | T4, B2     | T4, B2     | X | X | X | B1 |    |
| 664 | Industri Peralatan, Perlengkapan Dan Bagian Kapal                                  | X | X | X | X | X | X | X | X | X | X | X | X | I | T4         | T4         | T4         | T4         | T4         | T4         | T4         | T4         | T4         | X | X | X | B1 |    |
| 665 | Industri Pembuatan Kapal Dan Perahu Untuk Tujuan Wisata Atau Rekreasi Dan Olahraga | X | X | X | X | X | X | X | X | X | X | X | X | I | T4, B2     | T4, B2     | T4, B2     | T4, B2     | T4, B2     | T4, B2     | T4, B2     | T4, B2     | T4, B2     | X | X | X | B1 |    |
| 666 | Industri Lokomotif Dan Gerbong Kereta  | X | X | X | X | X | X | X | X | X | X | X | X | I | T4, B2     | T4, B2     | T4, B2     | T4, B2     | T4, B2     | T4, B2     | T4, B2     | T4, B2     | T4, B2     | X | X | X | B1 |    |
| 667 | Industri Pesawat Terbang Dan Perlengkapannya                                       | X | X | X | X | X | X | X | X | X | X | X | X | I | X          | X          | X          | X          | X          | X          | X          | X          | X          | X | X | X | X  | B1 |
| 668 | Industri Kendaraan Perang  | X | X | X | X | X | X | X | X | X | X | X | X | I | T4, B1, B2 | T4, B1, B2 | T4, B1, B2 | T4, B1, B2 | T4, B1, B2 | T4, B1, B2 | T4, B1, B2 | T4, B1, B2 | T4, B1, B2 | X | X | X | B1 |    |
| 669 | Industri Sepeda Motor Roda Dua Dan Tiga  | X | X | X | X | X | X | X | X | X | X | X | X | I | T4, B1, B2 | T4, B1, B2 | T4, B1, B2 | T4, B1, B2 | T4, B1, B2 | T4, B1, B2 | T4, B1, B2 | T4, B1, B2 | T4, B1, B2 | X | X | X | B1 |    |
| 670 | Industri Komponen Dan Perlengkapan Sepeda Motor Roda Dua Dan Tiga                  | X | X | X | X | X | X | X | X | X | X | X | X | I | T4, B2     | T4, B2     | T4, B2     | T4, B2     | T4, B2     | T4, B2     | T4, B2     | T4, B2     | T4, B2     | X | X | X | B1 |    |
| 671 | Industri Sepeda Dan Kursi Roda Termasuk Becak                                      | X | X | X | X | X | X | X | X | X | X | X | X | I | X          | X          | X          | X          | X          | X          | X          | X          | X          | X | X | X | X  | B1 |
| 672 | Industri Perlengkapan Sepeda Dan Kursi Roda Termasuk Becak                         | X | X | X | X | X | X | X | X | X | X | X | X | I | T4         | T4         | T4         | T4         | T4         | T4         | T4         | T4         | T4         | X | X | X | B1 |    |
| 673 | Industri Alat Angkutan Lainnya YTDL  | X | X | X | X | X | X | X | X | X | X | X | X | I | T4         | T4         | T4         | T4         | T4         | T4         | T4         | T4         | T4         | X | X | X | B1 |    |
| 674 | Industri Furnitur Dari Kayu  | X | X | X | X | X | X | X | X | X | X | X | X | I | T4         | T4         | T4         | T4         | T4         | T4         | T4         | T4         | T4         | X | X | X | B1 |    |

|     |   |   |   |   |   |   |   |   |   |   |   |   |   |   |        |        |        |        |        |        |        |        |        |   |   |   |    |
|-----|---|---|---|---|---|---|---|---|---|---|---|---|---|---|--------|--------|--------|--------|--------|--------|--------|--------|--------|---|---|---|----|
| 675 | Industri Furnitur Dari Rotan Dan Atau Bambu                                   | X | X | X | X | X | X | X | X | X | X | X | X | I | T4     | T4     | T4     | T4     | T4     | T4     | T4     | T4     | T4     | X | X | X | B1 |
| 676 | Industri Furnitur Dari Plastik  | X | X | X | X | X | X | X | X | X | X | X | X | I | T4     | T4     | T4     | T4     | T4     | T4     | T4     | T4     | T4     | X | X | X | B1 |
| 677 | Industri Furnitur Dari Logam  | X | X | X | X | X | X | X | X | X | X | X | X | I | T4     | T4     | T4     | T4     | T4     | T4     | T4     | T4     | T4     | X | X | X | B1 |
| 678 | Industri Furnitur Lainnya   | X | X | X | X | X | X | X | X | X | X | X | X | I | T4     | T4     | T4     | T4     | T4     | T4     | T4     | T4     | T4     | X | X | X | B1 |
| 679 | Industri Permata  | X | X | X | X | X | X | X | X | X | X | X | X | I | T4, B2 | T4, B2 | T4, B2 | T4, B2 | T4, B2 | T4, B2 | T4, B2 | T4, B2 | T4, B2 | X | X | X | B1 |
| 680 | Industri Barang Perhiasan Dari Logam Mulia Untuk Keperluan Pribadi            | X | X | X | X | X | X | X | X | X | X | X | X | I | T4, B2 | T4, B2 | T4, B2 | T4, B2 | T4, B2 | T4, B2 | T4, B2 | T4, B2 | T4, B2 | X | X | X | B1 |
| 681 | Industri Barang Perhiasan Dari Logam Mulia Bukan Untuk Keperluan Pribadi      | X | X | X | X | X | X | X | X | X | X | X | X | I | T4, B2 | T4, B2 | T4, B2 | T4, B2 | T4, B2 | T4, B2 | T4, B2 | T4, B2 | T4, B2 | X | X | X | B1 |
| 682 | Industri Barang Dari Logam Mulia Untuk Keperluan Teknik Dan Atau Laboratorium | X | X | X | X | X | X | X | X | X | X | X | X | I | T4, B2 | T4, B2 | T4, B2 | T4, B2 | T4, B2 | T4, B2 | T4, B2 | T4, B2 | T4, B2 | X | X | X | B1 |
| 683 | Industri Perhiasan Mutiara  | X | X | X | X | X | X | X | X | X | X | X | X | I | T4, B2 | T4, B2 | T4, B2 | T4, B2 | T4, B2 | T4, B2 | T4, B2 | T4, B2 | T4, B2 | X | X | X | B1 |
| 684 | Industri Barang Lainnya Dari Logam Mulia                                      | X | X | X | X | X | X | X | X | X | X | X | X | I | T4, B2 | T4, B2 | T4, B2 | T4, B2 | T4, B2 | T4, B2 | T4, B2 | T4, B2 | T4, B2 | X | X | X | B1 |
| 685 | Industri Perhiasan Imitasi Dan Barang Sejenis                                 | X | X | X | X | X | X | X | X | X | X | X | X | I | T4, B2 | T4, B2 | T4, B2 | T4, B2 | T4, B2 | T4, B2 | T4, B2 | T4, B2 | T4, B2 | X | X | X | B1 |
| 686 | Industri Alat Musik Tradisional   | X | X | X | X | X | X | X | X | X | X | X | X | I | T4     | T4     | T4     | T4     | T4     | T4     | T4     | T4     | T4     | X | X | X | B1 |
| 687 | Industri Alat Musik Bukan Tradisional   | X | X | X | X | X | X | X | X | X | X | X | X | I | T4, B2 | T4, B2 | T4, B2 | T4, B2 | T4, B2 | T4, B2 | T4, B2 | T4, B2 | T4, B2 | X | X | X | B1 |
| 688 | Industri Alat Olahraga  | X | X | X | X | X | X | X | X | X | X | X | X | I | T4, B2 | T4, B2 | T4, B2 | T4, B2 | T4, B2 | T4, B2 | T4, B2 | T4, B2 | T4, B2 | X | X | X | B1 |
| 689 | Industri Alat Permainan   | X | X | X | X | X | X | X | X | X | X | X | X | I | T4, B2 | T4, B2 | T4, B2 | T4, B2 | T4, B2 | T4, B2 | T4, B2 | T4, B2 | T4, B2 | X | X | X | B1 |
| 690 | Industri Mainan Anak-Anak   | X | X | X | X | X | X | X | X | X | X | X | X | I | T4, B2 | T4, B2 | T4, B2 | T4, B2 | T4, B2 | T4, B2 | T4, B2 | T4, B2 | T4, B2 | X | X | X | B1 |

|     |  |   |   |   |   |   |   |   |   |   |   |   |   |        |            |            |            |            |            |            |            |            |            |   |   |   |    |
|-----|--|---|---|---|---|---|---|---|---|---|---|---|---|--------|------------|------------|------------|------------|------------|------------|------------|------------|------------|---|---|---|----|
| 691 | Industri Furnitur Untuk Operasi, Perawatan Kedokteran Dan Kedokteran Gigi              | X | X | X | X | X | X | X | X | X | X | X | X | I      | T4, B2     | T4, B2     | T4, B2     | T4, B2     | T4, B2     | T4, B2     | T4, B2     | T4, B2     | T4, B2     | X | X | X | B1 |
| 692 | Industri Peralatan Kedokteran Dan Kedokteran Gigi, Perlengkapan Orthopaedic            | X | X | X | X | X | X | X | X | X | X | X | X | I      | T4, B2     | T4, B2     | T4, B2     | T4, B2     | T4, B2     | T4, B2     | T4, B2     | T4, B2     | T4, B2     | X | X | X | B1 |
| 693 | Industri Kaca Mata   | X | X | X | X | X | X | X | X | X | X | X | X | I      | T4, B2     | T4, B2     | T4, B2     | T4, B2     | T4, B2     | T4, B2     | T4, B2     | T4, B2     | T4, B2     | X | X | X | B1 |
| 694 | Industri Peralatan Kedokteran Dan Kedokteran Gigi Serta Perlengkapan Lainnya           | X | X | X | X | X | X | X | X | X | X | X | X | I      | T4, B2     | T4, B2     | T4, B2     | T4, B2     | T4, B2     | T4, B2     | T4, B2     | T4, B2     | T4, B2     | X | X | X | B1 |
| 695 | Industri Alat Tulis Dan Gambar Termasuk Perlengkapannya                                | X | X | X | X | X | X | X | X | X | X | X | X | I      | T4, B2     | T4, B2     | T4, B2     | T4, B2     | T4, B2     | T4, B2     | T4, B2     | T4, B2     | T4, B2     | X | X | X | B1 |
| 696 | Industri Pita Mesin Tulis/Gambar   | X | X | X | X | X | X | X | X | X | X | X | X | I      | T4, B2     | T4, B2     | T4, B2     | T4, B2     | T4, B2     | T4, B2     | T4, B2     | T4, B2     | T4, B2     | X | X | X | B1 |
| 697 | Industri Kerajinan YTDL  | X | X | X | X | X | X | X | X | X | X | X | X | I      | T4         | T4         | T4         | T4         | T4         | T4         | T4         | T4         | T4         | X | X | X | B1 |
| 698 | Industri Peralatan Untuk Pelindung Keselamatan   | X | X | X | X | X | X | X | X | X | X | X | X | I      | T4, B2     | T4, B2     | T4, B2     | T4, B2     | T4, B2     | T4, B2     | T4, B2     | T4, B2     | T4, B2     | X | X | X | B1 |
| 699 | Industri Serat Sabut Kelapa  | X | X | X | X | X | X | X | X | X | X | X | X | I      | T4         | T4         | T4         | T4         | T4         | T4         | T4         | T4         | T4         | X | X | X | B1 |
| 700 | Industri Produksi Radioisotop  | X | X | X | X | X | X | X | X | X | X | X | X | B1, B2 | X          | X          | X          | X          | X          | X          | X          | X          | X          | X | X | X | X  |
| 701 | Industri Fabrikasi Elemen Bakar Uranium  | X | X | X | X | X | X | X | X | X | X | X | X | B1, B2 | X          | X          | X          | X          | X          | X          | X          | X          | X          | X | X | X | X  |
| 702 | Industri Pengolahan Lainnya YTDL   | X | X | X | X | X | X | X | X | X | X | X | X | I      | T4         | T4         | T4         | T4         | T4         | T4         | T4         | T4         | T4         | X | X | X | B1 |
| 703 | Reparasi Produk Logam Siap Pasang Untuk Bangunan, Tangki, Tandon Air Dan Generator Uap | X | X | X | X | X | X | X | X | X | X | X | X | I      | T4         | T4         | T4         | T4         | T4         | T4         | T4         | T4         | T4         | X | X | X | B1 |
| 704 | Reparasi Produk Senjata Dan Amunisi  | X | X | X | X | X | X | X | X | X | X | X | X | I      | T4, B1, B2 | T4, B1, B2 | T4, B1, B2 | T4, B1, B2 | T4, B1, B2 | T4, B1, B2 | T4, B1, B2 | T4, B1, B2 | T4, B1, B2 | X | X | X | B1 |
| 705 | Reparasi Produk Logam Pabrikasi Lainnya  | X | X | X | X | X | X | X | X | X | X | X | X | I      | T4         | T4         | T4         | T4         | T4         | T4         | T4         | T4         | T4         | X | X | X | B1 |





|     |   |   |   |    |    |    |    |   |    |    |    |    |   |        |    |    |        |        |        |    |        |        |        |        |        |        |        |        |        |        |   |
|-----|---|---|---|----|----|----|----|---|----|----|----|----|---|--------|----|----|--------|--------|--------|----|--------|--------|--------|--------|--------|--------|--------|--------|--------|--------|---|
| 741 | Treatment Dan Pembuangan Air Limbah Tidak Berbahaya           | X | X | B1 | B1 | B1 | B1 | X | B1 | B1 | B1 | B1 | X | I      | B1 | B1 | B1     | B1     | B1     | B1 | B1     | B1     | B1     | B1     | B1     | B1     | B1     | B1     | B1     | B1     |   |
| 742 | Treatment Dan Pembuangan Air Limbah Berbahaya                 | X | X | X  | X  | X  | X  | X | X  | X  | X  | X  | X | I      | X  | X  | B1, B2 | B1, B2 | B1, B2 | X  | B1, B2 | B1, B2 | B1, B2 | B1, B2 | B1, B2 | B1, B2 | B1, B2 | B1, B2 | B1, B2 | B1, B2 |   |
| 743 | Pengumpulan sampah dan limbah tidak berbahaya                 | X | X | B1 | B1 | B1 | B1 | X | B1 | B1 | B1 | B1 | X | I      | B1 | B1 | B1     | B1     | B1     | B1 | B1     | B1     | B1     | B1     | B1     | B1     | B1     | B1     | B1     | B1     |   |
| 744 | Pengumpulan Limbah Berbahaya                                  | X | X | X  | X  | X  | X  | X | X  | X  | X  | X  | X | I      | X  | X  | B1     | B1     | B1     | X  | B1     | B1     | B1     | B1     | B1     | B1     | B1     | B1     | B1     | B1     |   |
| 745 | Treatment dan Pembuangan Limbah dan Sampah Tidak Berbahaya    | X | X | B1 | B1 | B1 | B1 | X | B1 | B1 | B1 | B1 | X | I      | B1 | B1 | B1     | B1     | B1     | B1 | B1     | B1     | B1     | B1     | B1     | B1     | B1     | B1     | B1     | B1     |   |
| 746 | Produksi Kompos sampah Organik                                | X | X | B1 | B1 | B1 | B1 | X | B1 | B1 | B1 | B1 | X | I      | B1 | B1 | B1     | B1     | B1     | B1 | B1     | B1     | B1     | B1     | B1     | B1     | B1     | B1     | B1     | B1     |   |
| 747 | Treatment dan pembuang Limbah Berbahaya                       | X | X | X  | X  | X  | X  | X | X  | X  | X  | X  | X | I      | X  | X  | B1     | B1     | B1     | X  | B1     | B1     | B1     | B1     | B1     | B1     | B1     | B1     | B1     | B1     |   |
| 748 | Pemulihan Material Barang Logam                               | X | X | X  | X  | X  | X  | X | X  | X  | X  | X  | X | I      | X  | X  | X      | X      | X      | X  | X      | X      | X      | X      | X      | X      | X      | X      | X      | X      | X |
| 749 | Pemulihan Material Barang Bukan Logam                         | X | X | X  | X  | X  | X  | X | X  | X  | X  | X  | X | I      | X  | X  | X      | X      | X      | X  | X      | X      | X      | X      | X      | X      | X      | X      | X      | X      | X |
| 750 | Aktivitas Remediasi dan pengelolaan Limbah dan Sampah Lainnya | X | X | X  | X  | X  | X  | X | X  | X  | X  | X  | X | I      | X  | X  | B1     | B1     | B1     | X  | B1     | B1     | B1     | B1     | B1     | B1     | B1     | B1     | B1     | B1     |   |
| 751 | Konstruksi Gedung Hunian                                      | X | X | X  | X  | X  | X  | X | X  | X  | X  | X  | X | T2, B2 | I  | I  | B1     | B1     | B1     | B1 | I      | I      | I      | T2     | X      | B1     | B1     |        |        |        |   |
| 752 | Konstruksi Gedung Perkantoran                                 | X | X | X  | X  | X  | X  | X | X  | X  | X  | X  | X | T2, B2 | I  | I  | B1     | B1     | B1     | B1 | I      | I      | I      | T2     | X      | B1     | B1     |        |        |        |   |
| 753 | Konstruksi Gedung Industri                                    | X | X | X  | X  | X  | X  | X | X  | X  | X  | X  | X | T2, B2 | I  | I  | B1     | B1     | B1     | B1 | I      | I      | I      | T2     | X      | B1     | B1     |        |        |        |   |
| 754 | Konstruksi Gedung Perbelanjaan                                | X | X | X  | X  | X  | X  | X | X  | X  | X  | X  | X | T2, B2 | I  | I  | B1     | B1     | B1     | B1 | I      | I      | I      | T2     | X      | B1     | B1     |        |        |        |   |
| 755 | Konstruksi Gedung Kesehatan                                   | X | X | X  | X  | X  | X  | X | X  | X  | X  | X  | X | T2, B2 | I  | I  | B1     | B1     | B1     | B1 | I      | I      | I      | T2     | X      | B1     | B1     |        |        |        |   |
| 756 | Konstruksi Gedung Pendidikan                                  | X | X | X  | X  | X  | X  | X | X  | X  | X  | X  | X | T2, B2 | I  | I  | B1     | B1     | B1     | B1 | I      | I      | I      | T2     | X      | B1     | B1     |        |        |        |   |
| 757 | Konstruksi Gedung Penginapan                                  | X | X | X  | X  | X  | X  | X | X  | X  | X  | X  | X | T2, B2 | I  | I  | B1     | B1     | B1     | B1 | I      | I      | I      | T2     | X      | B1     | B1     |        |        |        |   |

|     |  |            |            |            |            |            |            |            |            |            |            |            |            |            |        |   |    |    |    |    |    |   |   |    |    |    |    |    |
|-----|--|------------|------------|------------|------------|------------|------------|------------|------------|------------|------------|------------|------------|------------|--------|---|----|----|----|----|----|---|---|----|----|----|----|----|
| 758 | Konstruksi Gedung Tempat Hiburan dan olahraga  | X          | X          | X          | X          | X          | X          | X          | X          | X          | X          | X          | X          | T2, B2     | I      | I | B1 | B1 | B1 | B1 | I  | I | I | T2 | X  | B1 | B1 |    |
| 759 | Konstruksi Gedung Lainnya  | X          | X          | X          | X          | X          | X          | X          | X          | X          | X          | X          | X          | T2, B2     | I      | I | B1 | B1 | B1 | B1 | I  | I | I | T2 | X  | B1 | B1 |    |
| 760 | Jasa Pekerjaan Konstruksi Prapabrikasi Bangunan Gedung                                       | X          | X          | X          | X          | X          | X          | X          | X          | X          | X          | X          | X          | T2, B2     | I      | I | B1 | B1 | B1 | B1 | I  | I | I | T2 | X  | B1 | B1 |    |
| 761 | Konstruksi Bangunan Sipil Jalan  | T3, B1, B2 | T3, B1, B2 | T3, B1, B2 | T3, B1, B2 | T3, B1, B2 | T3, B1, B2 | T3, B1, B2 | T3, B1, B2 | T3, B1, B2 | T3, B1, B2 | T3, B1, B2 | T3, B1, B2 | T3, B1, B2 | T2, B2 | I | I  | B1 | B1 | B1 | B1 | I | I | I  | T2 | X  | B1 | B1 |
| 762 | Konstruksi Bangunan Sipil Jembatan, Jalan Layang, Fly Over, dan Underpass                    | T3, B1, B2 | T3, B1, B2 | T3, B1, B2 | T3, B1, B2 | T3, B1, B2 | T3, B1, B2 | T3, B1, B2 | T3, B1, B2 | T3, B1, B2 | T3, B1, B2 | T3, B1, B2 | T3, B1, B2 | T3, B1, B2 | T2, B2 | I | I  | B1 | B1 | B1 | B1 | I | I | I  | T2 | X  | B1 | B1 |
| 763 | Konstruksi Jalan Rel   | T3, B1, B2 | T3, B1, B2 | T3, B1, B2 | T3, B1, B2 | T3, B1, B2 | T3, B1, B2 | T3, B1, B2 | T3, B1, B2 | T3, B1, B2 | T3, B1, B2 | T3, B1, B2 | T3, B1, B2 | T3, B1, B2 | T2, B2 | I | I  | B1 | B1 | B1 | B1 | I | I | I  | T2 | X  | B1 | B1 |
| 764 | Konstruksi Terowongan  | X          | T3, B1, B2 | T3, B1, B2 | T3, B1, B2 | T3, B1, B2 | T3, B1, B2 | T3, B1, B2 | X          | X          | X          | X          | T3, B1, B2 | T2, B2     | I      | I | B1 | B1 | B1 | B1 | I  | I | I | T2 | X  | B1 | B1 |    |
| 765 | Konstruksi Jaringan Irigasi dan Drainase   | T3, B1     | T3, B1     | T3, B1     | T3, B1     | T3, B1     | T3, B1     | T3, B1     | T3, B1     | T3, B1     | T3, B1     | T3, B1     | T3, B1     | T3, B1     | T2, B2 | I | I  | B1 | B1 | B1 | B1 | I | I | I  | T2 | X  | B1 | B1 |
| 766 | Konstruksi Bangunan Sipil Pengolahan Air Bersih  | X          | X          | X          | X          | X          | X          | X          | X          | X          | X          | X          | T3, B1     | T2, B2     | I      | I | B1 | B1 | B1 | B1 | I  | I | I | T2 | X  | B1 | B1 |    |
| 767 | Konstruksi Bangunan Sipil Prasarana dan Sarana Sistem Pengolahan Limbah Padat, Cair, dan Gas | T3, B1     | T3, B1     | T3, B1     | T3, B1     | T3, B1     | T3, B1     | T3, B1     | T3, B1     | T3, B1     | T3, B1     | T3, B1     | T3, B1     | T3, B1     | T2, B2 | I | I  | B1 | B1 | B1 | B1 | I | I | I  | T2 | X  | B1 | B1 |
| 768 | Konstruksi Bangunan Sipil Elektrikal   | X          | X          | X          | X          | X          | X          | X          | X          | X          | X          | X          | T3, B1     | T2, B2     | I      | I | B1 | B1 | B1 | B1 | I  | I | I | T2 | X  | B1 | B1 |    |
| 769 | Konstruksi bangunan Sipil Telekomunikasi Untuk Prasarana Transportasi                        | X          | X          | X          | X          | X          | X          | X          | X          | X          | X          | X          | T3, B1     | T2, B2     | I      | I | B1 | B1 | B1 | B1 | I  | I | I | T2 | X  | B1 | B1 |    |
| 770 | Konstruksi Sentral Telekomunikasi  | T3, B1     | T3, B1     | T3, B1     | T3, B1     | T3, B1     | T3, B1     | T3, B1     | T3, B1     | T3, B1     | T3, B1     | T3, B1     | T3, B1     | T3, B1     | T2, B2 | I | I  | B1 | B1 | B1 | B1 | I | I | I  | T2 | X  | B1 | B1 |
| 771 | Pembuatan/Pengeboran Sumur Air Tanah   | X          | X          | X          | X          | X          | X          | X          | X          | X          | X          | X          | X          | T2, B2     | I      | I | B1 | B1 | B1 | B1 | I  | I | I | T2 | X  | B1 | B1 |    |

|     |   |        |        |        |        |        |        |        |        |        |        |        |        |        |   |   |    |    |    |    |   |   |   |    |   |    |    |
|-----|---|--------|--------|--------|--------|--------|--------|--------|--------|--------|--------|--------|--------|--------|---|---|----|----|----|----|---|---|---|----|---|----|----|
| 772 | Konstruksi Jaringan Irigasi, Komunikasi, dan Limbah Lainnya.  | T3, B1 | T3, B1 | T3, B1 | T3, B1 | T3, B1 | T3, B1 | T3, B1 | T3, B1 | T3, B1 | T3, B1 | T3, B1 | T3, B1 | T2, B2 | I | I | B1 | B1 | B1 | B1 | I | I | I | T2 | X | B1 | B1 |
| 773 | Konstruksi Bangunan Prasarana Sumber Daya Air   | X      | X      | X      | X      | X      | X      | X      | X      | X      | X      | X      | X      | T2, B2 | I | I | B1 | B1 | B1 | B1 | I | I | I | T2 | X | B1 | B1 |
| 774 | Konstruksi Bangunan Pelabuhan Bukan Perikanan   | X      | X      | X      | X      | X      | X      | X      | X      | X      | X      | X      | X      | T2, B2 | I | I | B1 | B1 | B1 | B1 | I | I | I | T2 | X | B1 | B1 |
| 775 | Konstruksi Bangunan Pelabuhan Perikanan   | X      | X      | X      | X      | X      | X      | X      | X      | X      | X      | X      | X      | T2, B2 | I | I | B1 | B1 | B1 | B1 | I | I | I | T2 | X | B1 | B1 |
| 776 | Pengerukan  | X      | X      | X      | X      | X      | X      | X      | X      | X      | X      | X      | X      | T2, B2 | I | I | B1 | B1 | B1 | B1 | I | I | I | T2 | X | B1 | B1 |
| 777 | Konstruksi Bangunan Sipil Minyak dan Gas Bumi   | X      | B1, B2 | B1, B2 | B1, B2 | B1, B2 | B1, B2 | B1, B2 | B1, B2 | B1, B2 | B1, B2 | B1, B2 | X      | T2, B2 | I | I | B1 | B1 | B1 | B1 | I | I | I | T2 | X | B1 | B1 |
| 778 | Konstruksi Bangunan Sipil Pertambangan  | X      | B1, B2 | B1, B2 | B1, B2 | B1, B2 | B1, B2 | B1, B2 | B1, B2 | B1, B2 | B1, B2 | B1, B2 | X      | T2, B2 | I | I | B1 | B1 | B1 | B1 | I | I | I | T2 | X | B1 | B1 |
| 779 | Konstruksi Bangunan Sipil Panas Bumi  | X      | B1, B2 | B1, B2 | B1, B2 | B1, B2 | B1, B2 | B1, B2 | B1, B2 | B1, B2 | B1, B2 | B1, B2 | X      | T2, B2 | I | I | B1 | B1 | B1 | B1 | I | I | I | T2 | X | B1 | B1 |
| 780 | Konstruksi Bangunan Sipil Fasilitas Olah Raga   | X      | X      | X      | X      | X      | X      | X      | X      | X      | X      | X      | X      | T2, B2 | I | I | B1 | B1 | B1 | B1 | I | I | I | T2 | X | B1 | B1 |
| 781 | Konstruksi Bangunan Sipil Lainnya YTDL  | X      | X      | X      | X      | X      | X      | X      | X      | X      | X      | X      | X      | T2, B2 | I | I | B1 | B1 | B1 | B1 | I | I | I | T2 | X | B1 | B1 |
| 782 | Konstruksi Reservoir Pembangkit Listrik Tenaga Air  | B1, B2 | B1, B2 | B1, B2 | B1, B2 | B1, B2 | B1, B2 | B1, B2 | B1, B2 | B1, B2 | B1, B2 | X      | B1, B2 | T2, B2 | I | I | B1 | B1 | B1 | B1 | I | I | I | T2 | X | B1 | B1 |
| 783 | Jasa Pekerjaan Konstruksi Pelindung Pantai  | X      | X      | X      | X      | X      | X      | X      | X      | X      | X      | X      | X      | T2, B2 | I | I | B1 | B1 | B1 | B1 | I | I | I | T2 | X | B1 | B1 |
| 784 | Konstruksi Bangunan Sipil Fasilitas Pengolahan Produk Kimia, Petrokima, Farmasi, dan Industri Lainnya | X      | X      | X      | X      | X      | X      | X      | X      | X      | X      | X      | X      | T2, B2 | I | I | B1 | B1 | B1 | B1 | I | I | I | T2 | X | B1 | B1 |
| 785 | Konstruksi Bangunan Sipil Fasilitas Militer dan Peluncuran Satelit                                    | X      | X      | X      | X      | X      | X      | X      | X      | X      | X      | X      | X      | T2, B2 | I | I | B1 | B1 | B1 | B1 | I | I | I | T2 | X | B1 | B1 |
| 786 | Konstruksi Khusus Bangunan Sipil Lainnya YTDL   | X      | X      | X      | X      | X      | X      | X      | X      | X      | X      | X      | X      | T2, B2 | I | I | B1 | B1 | B1 | B1 | I | I | I | T2 | X | B1 | B1 |
| 787 | Jasa Pekerjaan Konstruksi Prapabrikasi Bangunan Sipil   | X      | X      | X      | X      | X      | X      | X      | X      | X      | X      | X      | X      | T2, B2 | I | I | B1 | B1 | B1 | B1 | I | I | I | T2 | X | B1 | B1 |

|     |  |    |    |    |    |    |    |    |    |    |    |    |    |            |            |            |            |            |            |            |            |            |            |            |            |            |            |            |            |
|-----|--|----|----|----|----|----|----|----|----|----|----|----|----|------------|------------|------------|------------|------------|------------|------------|------------|------------|------------|------------|------------|------------|------------|------------|------------|
| 788 | Pembongkaran   | X  | X  | X  | X  | X  | X  | X  | X  | X  | X  | X  | X  | T2, B2     | I          | I          | B1         | B1         | B1         | B1         | I          | I          | I          | T2         | X          | B1         | B1         |            |            |
| 789 | Penyiapan Lahan  | X  | X  | X  | X  | X  | X  | X  | X  | X  | X  | X  | X  | T2, B2     | I          | I          | B1         | B1         | B1         | B1         | I          | I          | I          | T2         | X          | B1         | B1         |            |            |
| 790 | Instalasi Listrik  | X  | X  | X  | X  | X  | X  | X  | X  | X  | X  | X  | X  | T2, B2     | I          | I          | B1         | B1         | B1         | B1         | I          | I          | I          | T2         | X          | B1         | B1         |            |            |
| 791 | Instalasi Telekomunikasi                                   | X  | X  | X  | X  | X  | X  | X  | X  | X  | X  | X  | X  | T2, B2     | I          | I          | B1         | B1         | B1         | B1         | I          | I          | I          | T2         | X          | B1         | B1         |            |            |
| 792 | Instalasi Elektronika                                      | X  | X  | X  | X  | X  | X  | X  | X  | X  | X  | X  | X  | T2, B2     | I          | I          | B1         | B1         | B1         | B1         | I          | I          | I          | T2         | X          | B1         | B1         |            |            |
| 793 | Jasa Instalasi Konstruksi Navigasi Laut, Sungai, dan Udara | X  | X  | X  | X  | X  | X  | X  | X  | X  | X  | X  | X  | T2, B2     | I          | I          | B1         | B1         | B1         | B1         | I          | I          | I          | T2         | X          | B1         | B1         |            |            |
| 794 | Instalasi Sinyal dan Telekomunikasi Kereta Api             | B1 | B1 | B1 | B1 | B1 | B1 | B1 | B1 | B1 | B1 | B1 | B1 | T2, B2     | I          | I          | B1         | B1         | B1         | B1         | I          | I          | I          | T2         | B1         | B1         | B1         |            |            |
| 795 | Instalasi Sinyal dan Rambu Rambu Jalan Raya                | B1 | B1 | B1 | B1 | B1 | B1 | B1 | B1 | B1 | B1 | B1 | B1 | T2, B2     | I          | I          | B1         | B1         | B1         | B1         | I          | I          | I          | T2         | B1         | B1         | B1         |            |            |
| 796 | Instalasi Saluran Air (Plumbing)                           | X  | X  | X  | X  | X  | X  | X  | X  | X  | X  | X  | X  | T2, B2     | I          | I          | B1         | B1         | B1         | B1         | I          | I          | I          | T2, B2     | X          | B1         | B1         |            |            |
| 797 | Instalasi Pemanas dan Geotermal                            | X  | X  | X  | X  | X  | X  | X  | X  | X  | X  | X  | X  | T2, B2     | I          | I          | B1         | B1         | B1         | B1         | I          | I          | I          | T2, B2     | X          | B1         | B1         |            |            |
| 798 | Instalasi Minyak dan gas                                   | X  | X  | X  | X  | X  | X  | X  | X  | X  | X  | X  | X  | T2, B2     | I          | I          | B1         | B1         | B1         | B1         | I          | I          | I          | T2, B2     | X          | B1         | B1         |            |            |
| 799 | Instalasi Pendingin dan Ventilasi Udara                    | X  | X  | X  | X  | X  | X  | X  | X  | X  | X  | X  | X  | T2, B2     | I          | I          | B1         | B1         | B1         | B1         | I          | I          | I          | T2, B2     | X          | B1         | B1         |            |            |
| 800 | Instalasi Mekanikal  | X  | X  | X  | X  | X  | X  | X  | X  | X  | X  | X  | X  | T2, B2     | I          | I          | B1         | B1         | B1         | B1         | I          | I          | I          | T2, B2     | X          | B1         | B1         |            |            |
| 801 | Instalasi Meteorologi, Klimatologi, dan Geofisika          | X  | X  | X  | X  | X  | X  | X  | X  | X  | X  | X  | X  | T2, B2     | I          | I          | B1         | B1         | B1         | B1         | I          | I          | I          | T2, B2     | X          | B1         | B1         |            |            |
| 802 | Instalasi Fasilitas Sumber Radiasi Pengion                 | X  | X  | X  | X  | X  | X  | X  | X  | X  | X  | X  | X  | T2, B1, B2 | T2, B1, B2 | T2, B1, B2 | T2, B1, B2 | T2, B1, B2 | T2, B1, B2 | T2, B1, B2 | T2, B1, B2 | T2, B1, B2 | T2, B1, B2 | T2, B1, B2 | T2, B1, B2 | T2, B1, B2 | X          | T2, B1, B2 | T2, B1, B2 |
| 803 | Instalasi Nuklir   | X  | X  | X  | X  | X  | X  | X  | X  | X  | X  | X  | X  | T2, B1, B2 | T2, B1, B2 | T2, B1, B2 | T2, B1, B2 | T2, B1, B2 | T2, B1, B2 | T2, B1, B2 | T2, B1, B2 | T2, B1, B2 | T2, B1, B2 | T2, B1, B2 | T2, B1, B2 | X          | T2, B1, B2 | T2, B1, B2 |            |
| 804 | Instalasi Konstruksi Lainnya YTDL                          | X  | X  | X  | X  | X  | X  | X  | X  | X  | X  | X  | X  | T2, B2     | T2, B2     | T2, B2     | B1, B2     | B1, B2     | B1, B2     | B1, B2     | I          | I          | I          | T2, B1, B2 | X          | B1         | B1         |            |            |

|     |  |   |   |   |   |   |   |   |   |   |   |   |   |        |        |        |        |        |        |        |   |   |   |            |   |    |    |
|-----|--|---|---|---|---|---|---|---|---|---|---|---|---|--------|--------|--------|--------|--------|--------|--------|---|---|---|------------|---|----|----|
| 805 | Pengerjaan Pemasangan Kaca dan Alumunium                 | X | X | X | X | X | X | X | X | X | X | X | X | T2, B2 | T2, B2 | T2, B2 | B1, B2 | B1, B2 | B1, B2 | B1, B2 | I | I | I | T2, B1, B2 | X | B1 | B1 |
| 806 | Pengerjaan Lantai, Dinding, Peralatan Saniter dan Plafon | X | X | X | X | X | X | X | X | X | X | X | X | T2, B2 | T2, B2 | T2, B2 | B1, B2 | B1, B2 | B1, B2 | B1, B2 | I | I | I | T2, B1, B2 | X | B1 | B1 |
| 807 | Pengecatan   | X | X | X | X | X | X | X | X | X | X | X | X | T2, B2 | T2, B2 | T2, B2 | B1, B2 | B1, B2 | B1, B2 | B1, B2 | I | I | I | T2, B1, B2 | X | B1 | B1 |
| 808 | Dekorasi Interior  | X | X | X | X | X | X | X | X | X | X | X | X | T2, B2 | T2, B2 | T2, B2 | B1, B2 | B1, B2 | B1, B2 | B1, B2 | I | I | I | T2, B1, B2 | X | B1 | B1 |
| 809 | Dekorasi Eksterior                                       | X | X | X | X | X | X | X | X | X | X | X | X | T2, B2 | T2, B2 | T2, B2 | B1, B2 | B1, B2 | B1, B2 | B1, B2 | I | I | I | T2, B1, B2 | X | B1 | B1 |
| 810 | Penyelesaian Konstruksi Bangunan Lainnya                 | X | X | X | X | X | X | X | X | X | X | X | X | T2, B2 | T2, B2 | T2, B2 | B1, B2 | B1, B2 | B1, B2 | B1, B2 | I | I | I | T2, B1, B2 | X | B1 | B1 |
| 811 | Pemasangan Pondasi dan Tiang Pancang                     | X | X | X | X | X | X | X | X | X | X | X | X | T2, B2 | T2, B2 | T2, B2 | B1, B2 | B1, B2 | B1, B2 | B1, B2 | I | I | I | T2, B1, B2 | X | B1 | B1 |
| 812 | Pemasangan Perancah (Steiger)                            | X | X | X | X | X | X | X | X | X | X | X | X | T2, B2 | T2, B2 | T2, B2 | B1, B2 | B1, B2 | B1, B2 | B1, B2 | I | I | I | T2, B1, B2 | X | B1 | B1 |
| 813 | Pemasangan Rangka dan Atap/Roof Covering                 | X | X | X | X | X | X | X | X | X | X | X | X | T2, B2 | T2, B2 | T2, B2 | B1, B2 | B1, B2 | B1, B2 | B1, B2 | I | I | I | T2, B1, B2 | X | B1 | B1 |
| 814 | Pemasangan Rangka Baja                                   | X | X | X | X | X | X | X | X | X | X | X | X | T2, B2 | T2, B2 | T2, B2 | B1, B2 | B1, B2 | B1, B2 | B1, B2 | I | I | I | T2, B1, B2 | X | B1 | B1 |
| 815 | Penyewaan Alat Konstruksi dengan Operator                | X | X | X | X | X | X | X | X | X | X | X | X | T2, B2 | T2, B2 | T2, B2 | B1, B2 | B1, B2 | B1, B2 | B1, B2 | I | I | I | T2, B1, B2 | X | B1 | B1 |
| 816 | Konstruksi Khusus Lainnya YTDL                           | X | X | X | X | X | X | X | X | X | X | X | X | T2, B2 | T2, B2 | T2, B2 | B1, B2 | B1, B2 | B1, B2 | B1, B2 | I | I | I | T2, B1, B2 | X | B1 | B1 |

|     |   |   |   |   |   |   |   |   |   |   |   |   |   |   |        |        |        |        |        |        |        |    |    |    |            |   |    |        |
|-----|---|---|---|---|---|---|---|---|---|---|---|---|---|---|--------|--------|--------|--------|--------|--------|--------|----|----|----|------------|---|----|--------|
| 817 | Perdagangan Besar Mobil Baru                      | X | X | X | X | X | X | X | X | X | X | X | X | X | T2, B2 | T2, B2 | T2, B2 | B1, B2 | B1, B2 | B1, B2 | B1, B2 | B2 | B2 | B2 | T2, B1, B2 | X | B1 | B1, B2 |
| 818 | Perdagangan Besar Mobil Bekas                     | X | X | X | X | X | X | X | X | X | X | X | X | X | T2, B2 | T2, B2 | T2, B2 | B1, B2 | B1, B2 | B1, B2 | B1, B2 | B2 | B2 | B2 | T2, B1, B2 | X | B1 | B1, B2 |
| 819 | Perdagangan Eceran Mobil Baru                     | X | X | X | X | X | X | X | X | X | X | X | X | X | T2, B2 | T2, B2 | T2, B2 | B1, B2 | B1, B2 | B1, B2 | B1, B2 | I  | I  | I  | T2, B1, B2 | X | B1 | B1, B2 |
| 820 | Perdagangan Eceran Mobil Bekas                    | X | X | X | X | X | X | X | X | X | X | X | X | X | T2, B2 | T2, B2 | T2, B2 | B1, B2 | B1, B2 | B1, B2 | B1, B2 | I  | I  | I  | T2, B1, B2 | X | B1 | B1, B2 |
| 821 | Reparasi Mobil                                    | X | X | X | X | X | X | X | X | X | X | X | X | X | T2, B2 | T2, B2 | T2, B2 | B1, B2 | B1, B2 | B1, B2 | B1, B2 | I  | I  | I  | T2, B1, B2 | X | B1 | B1, B2 |
| 822 | Pencucian dan Salon Mobil                         | X | X | X | X | X | X | X | X | X | X | X | X | X | T2, B2 | T2, B2 | T2, B2 | B1, B2 | B1, B2 | B1, B2 | B1, B2 | I  | I  | I  | T2, B1, B2 | X | B1 | B1, B2 |
| 823 | Perdagangan Besar Suku Cadang dan Aksesori Mobil  | X | X | X | X | X | X | X | X | X | X | X | X | X | T2, B2 | T2, B2 | T2, B2 | B1, B2 | B1, B2 | B1, B2 | B1, B2 | I  | I  | I  | T2, B1, B2 | X | B1 | B1, B2 |
| 824 | Perdagangan Eceran Suku Cadang dan Aksesori Mobil | X | X | X | X | X | X | X | X | X | X | X | X | X | T2     | T2     | T2     | B1     | B1     | B1     | B1     | I  | I  | I  | T2, B1, B2 | X | B1 | B1     |
| 825 | Perdagangan Besar Sepeda Motor Baru               | X | X | X | X | X | X | X | X | X | X | X | X | X | T2, B2 | T2     | T2     | B1     | B1     | B1     | B1     | I  | I  | I  | T2, B1, B2 | X | B1 | B1     |
| 826 | Perdagangan Besar Sepeda Motor Bekas              | X | X | X | X | X | X | X | X | X | X | X | X | X | T2, B2 | T2     | T2     | B1     | B1     | B1     | B1     | B2 | B2 | B2 | T2, B1, B2 | X | B1 | B1     |
| 827 | Perdagangan Eceran Sepeda Motor Baru              | X | X | X | X | X | X | X | X | X | X | X | X | X | T2     | T2     | T2     | B1     | B1     | B1     | B1     | I  | I  | I  | T2, B1, B2 | X | B1 | B1     |
| 828 | Perdagangan Eceran Sepeda Motor Bekas             | X | X | X | X | X | X | X | X | X | X | X | X | X | T2     | T2     | T2     | B1     | B1     | B1     | B1     | I  | I  | I  | T2, B1, B2 | X | B1 | B1     |

|     |   |   |   |   |   |   |   |   |   |   |   |   |   |   |        |        |        |        |        |        |        |    |    |    |            |   |    |    |
|-----|---|---|---|---|---|---|---|---|---|---|---|---|---|---|--------|--------|--------|--------|--------|--------|--------|----|----|----|------------|---|----|----|
| 829 | Perdagangan Besar Suku Cadang Sepeda Motor dan Aksesorinya  | X | X | X | X | X | X | X | X | X | X | X | X | X | T2, B2 | T2, B2 | T2, B2 | T2, B2 | T2, B2 | T2, B2 | T2, B2 | B2 | B2 | B2 | T2, B1, B2 | X | B1 | B1 |
| 830 | Perdagangan Eceran Suku Cadang Sepeda Motor dan Aksesorinya | X | X | X | X | X | X | X | X | X | X | X | X | X | T2     | T2     | T2     | T2     | T2     | T2     | T2     | I  | I  | I  | T2, B1, B2 | X | B1 | B1 |
| 831 | Reparasi dan Perawatan Sepeda Motor                         | X | X | X | X | X | X | X | X | X | X | X | X | X | T2     | T2     | T2     | T2     | T2     | T2     | T2     | I  | I  | I  | T2, B1, B2 | X | B1 | B1 |
| 832 | Perdagangan Besar atas Dasar Balas Jasa (Fee) atau Kontrak  | X | X | X | X | X | X | X | X | X | X | X | X | X | T2, B2 | T2, B2 | T2, B2 | T2, B2 | T2, B2 | T2, B2 | T2, B2 | B2 | B2 | B2 | T2, B1, B2 | X | B1 | B1 |
| 833 | Perdagangan Besar Padi dan Palawija                         | X | X | X | X | X | X | X | X | X | X | X | X | X | T2, B2 | T2, B2 | T2, B2 | T2, B2 | T2, B2 | T2, B2 | T2, B2 | B2 | B2 | B2 | T2, B1, B2 | X | B1 | B1 |
| 834 | Perdagangan Besar Buah yang Mengandung Minyak               | X | X | X | X | X | X | X | X | X | X | X | X | X | T2, B2 | T2, B2 | T2, B2 | T2, B2 | T2, B2 | T2, B2 | T2, B2 | B2 | B2 | B2 | T2, B1, B2 | X | B1 | B1 |
| 835 | Perdagangan Besar Bunga dan Tanaman Hias                    | X | X | X | X | X | X | X | X | X | X | X | X | X | T2, B2 | T2, B2 | T2, B2 | T2, B2 | T2, B2 | T2, B2 | T2, B2 | B2 | B2 | B2 | T2, B1, B2 | X | B1 | B1 |
| 836 | Perdagangan Besar Tembakau Rajangan                         | X | X | X | X | X | X | X | X | X | X | X | X | X | T2, B2 | T2, B2 | T2, B2 | T2, B2 | T2, B2 | T2, B2 | T2, B2 | B2 | B2 | B2 | T2, B1, B2 | X | B1 | B1 |
| 837 | Perdagangan Besar Binatang Hidup                            | X | X | X | X | X | X | X | X | X | X | X | X | X | T2, B2 | T2, B2 | T2, B2 | T2, B2 | T2, B2 | T2, B2 | T2, B2 | B2 | B2 | B2 | T2, B1, B2 | X | B1 | B1 |
| 838 | Perdagangan Besar Hasil Perikanan                           | X | X | X | X | X | X | X | X | X | X | X | X | X | T2, B2 | T2, B2 | T2, B2 | T2, B2 | T2, B2 | T2, B2 | T2, B2 | B2 | B2 | B2 | T2, B1, B2 | X | B1 | B1 |
| 839 | Perdagangan Besar Hasil Kehutanan dan Perburuan             | X | X | X | X | X | X | X | X | X | X | X | X | X | T2, B2 | T2, B2 | T2, B2 | T2, B2 | T2, B2 | T2, B2 | T2, B2 | B2 | B2 | B2 | T2, B1, B2 | X | B1 | B1 |
| 840 | Perdagangan Besar Kulit dan Kulit Jangat                    | X | X | X | X | X | X | X | X | X | X | X | X | X | T2, B2 | T2, B2 | T2, B2 | T2, B2 | T2, B2 | T2, B2 | T2, B2 | B2 | B2 | B2 | T2, B1, B2 | X | B1 | B1 |

|     |   |   |   |   |   |   |   |   |   |   |   |   |   |   |        |        |        |        |        |        |        |    |    |    |            |   |    |    |
|-----|---|---|---|---|---|---|---|---|---|---|---|---|---|---|--------|--------|--------|--------|--------|--------|--------|----|----|----|------------|---|----|----|
| 841 | Perdagangan Besar Hasil Pertanian dan Hewan Hidup Lainnya           | X | X | X | X | X | X | X | X | X | X | X | X | X | T2, B2 | T2, B2 | T2, B2 | T2, B2 | T2, B2 | T2, B2 | T2, B2 | B2 | B2 | B2 | T2, B1, B2 | X | B1 | B1 |
| 842 | Perdagangan Besar Beras   | X | X | X | X | X | X | X | X | X | X | X | X | X | T2, B2 | T2, B2 | T2, B2 | T2, B2 | T2, B2 | T2, B2 | T2, B2 | B2 | B2 | B2 | T2, B1, B2 | X | B1 | B1 |
| 843 | Perdagangan Besar Buah-buahan                                       | X | X | X | X | X | X | X | X | X | X | X | X | X | T2, B2 | T2, B2 | T2, B2 | T2, B2 | T2, B2 | T2, B2 | T2, B2 | B2 | B2 | B2 | T2, B1, B2 | X | B1 | B1 |
| 844 | Perdagangan Besar Sayuran   | X | X | X | X | X | X | X | X | X | X | X | X | X | T2, B2 | T2, B2 | T2, B2 | T2, B2 | T2, B2 | T2, B2 | T2, B2 | B2 | B2 | B2 | T2, B1, B2 | X | B1 | B1 |
| 845 | Perdagangan Besar Kopi, The dan Kakao                               | X | X | X | X | X | X | X | X | X | X | X | X | X | T2, B2 | T2, B2 | T2, B2 | T2, B2 | T2, B2 | T2, B2 | T2, B2 | B2 | B2 | B2 | T2, B1, B2 | X | B1 | B1 |
| 846 | Perdagangan Besar Minyak dan Lemak Nabati                           | X | X | X | X | X | X | X | X | X | X | X | X | X | T2, B2 | T2, B2 | T2, B2 | T2, B2 | T2, B2 | T2, B2 | T2, B2 | B2 | B2 | B2 | T2, B1, B2 | X | B1 | B1 |
| 847 | Perdagangan Besar Bahan Makanan dan Minuman Hasil Pertanian Lainnya | X | X | X | X | X | X | X | X | X | X | X | X | X | T2, B2 | T2, B2 | T2, B2 | T2, B2 | T2, B2 | T2, B2 | T2, B2 | B2 | B2 | B2 | T2, B1, B2 | X | B1 | B1 |
| 848 | Perdagangan Besar Daging Sapi dan Daging Sapi Olahan                | X | X | X | X | X | X | X | X | X | X | X | X | X | T2, B2 | T2, B2 | T2, B2 | T2, B2 | T2, B2 | T2, B2 | T2, B2 | B2 | B2 | B2 | T2, B1, B2 | X | B1 | B1 |
| 849 | Perdagangan Besar Daging Ayam dan Daging Ayam Olahan                | X | X | X | X | X | X | X | X | X | X | X | X | X | T2, B2 | T2, B2 | T2, B2 | T2, B2 | T2, B2 | T2, B2 | T2, B2 | B2 | B2 | B2 | T2, B1, B2 | X | B1 | B1 |
| 850 | Perdagangan Besar Daging dan Daging Olahan Lainnya                  | X | X | X | X | X | X | X | X | X | X | X | X | X | T2, B2 | T2, B2 | T2, B2 | T2, B2 | T2, B2 | T2, B2 | T2, B2 | B2 | B2 | B2 | T2, B1, B2 | X | B1 | B1 |
| 851 | Perdagangan Besar Hasil Olahan Perikanan                            | X | X | X | X | X | X | X | X | X | X | X | X | X | T2, B2 | T2, B2 | T2, B2 | T2, B2 | T2, B2 | T2, B2 | T2, B2 | B2 | B2 | B2 | T2, B1, B2 | X | B1 | B1 |
| 852 | Perdagangan Besar Telur dan Hasil Olahan Telur                      | X | X | X | X | X | X | X | X | X | X | X | X | X | T2, B2 | T2, B2 | T2, B2 | T2, B2 | T2, B2 | T2, B2 | T2, B2 | B2 | B2 | B2 | T2, B1, B2 | X | B1 | B1 |

|     |   |   |   |   |   |   |   |   |   |   |   |   |   |   |            |            |            |        |        |        |        |            |            |            |            |   |    |        |
|-----|---|---|---|---|---|---|---|---|---|---|---|---|---|---|------------|------------|------------|--------|--------|--------|--------|------------|------------|------------|------------|---|----|--------|
| 853 | Perdagangan Besar Susu dan Produk Susu  | X | X | X | X | X | X | X | X | X | X | X | X | X | T2, B2     | T2, B2     | T2, B2     | T2, B2 | T2, B2 | T2, B2 | T2, B2 | B2         | B2         | B2         | T2, B1, B2 | X | B1 | B1     |
| 854 | Perdagangan Besar Minyak dan Lemak Hewani   | X | X | X | X | X | X | X | X | X | X | X | X | X | T2, B2     | T2, B2     | T2, B2     | T2, B2 | T2, B2 | T2, B2 | T2, B2 | B2         | B2         | B2         | T2, B1, B2 | X | B1 | B1     |
| 855 | Perdagangan Besar Bahan Makanan dan Minuman Hasil Peternakan dan Peikanan Lainnya | X | X | X | X | X | X | X | X | X | X | X | X | X | T2, B2     | T2, B2     | T2, B2     | T2, B2 | T2, B2 | T2, B2 | T2, B2 | B2         | B2         | B2         | T2, B1, B2 | X | B1 | B1     |
| 856 | Perdagangan Besar Gula, Coklat, dan Kembang Gula                                  | X | X | X | X | X | X | X | X | X | X | X | X | X | T2, B2     | T2, B2     | T2, B2     | T2, B2 | T2, B2 | T2, B2 | T2, B2 | B2         | B2         | B2         | T2, B1, B2 | X | B1 | B1     |
| 857 | Perdagangan Besar Produk Roti   | X | X | X | X | X | X | X | X | X | X | X | X | X | T2, B2     | T2, B2     | T2, B2     | T2, B2 | T2, B2 | T2, B2 | T2, B2 | B2         | B2         | B2         | T2, B1, B2 | X | B1 | B1     |
| 858 | Perdagangan Besar Minuman Beralkohol  | X | X | X | X | X | X | X | X | X | X | X | X | X | T2, B1, B2 | T2, B1, B2 | T2, B1, B2 | X      | X      | X      | X      | T2, B1, B2 | T2, B1, B2 | T2, B1, B2 | X          | X | X  | B1, B2 |
| 859 | Perdagangan Besar Minuman Non Alkohol Bukan Susu                                  | X | X | X | X | X | X | X | X | X | X | X | X | X | T2, B2     | T2, B2     | T2, B2     | T2, B2 | T2, B2 | T2, B2 | T2, B2 | I          | I          | I          | T2, B1, B2 | X | B1 | B1     |
| 860 | Perdagangan Besar Rokok dan Tembakau  | X | X | X | X | X | X | X | X | X | X | X | X | X | T2, B2     | T2, B2     | T2, B2     | T2, B2 | T2, B2 | T2, B2 | T2, B2 | I          | I          | I          | T2, B1, B2 | X | B1 | B1     |
| 861 | Perdagangan Besar Makanan dan Minuman Lainnya                                     | X | X | X | X | X | X | X | X | X | X | X | X | X | T2, B2     | T2, B2     | T2, B2     | T2, B2 | T2, B2 | T2, B2 | T2, B2 | I          | I          | I          | T2, B1, B2 | X | B1 | B1     |
| 862 | Perdagangan Besar Tekstil   | X | X | X | X | X | X | X | X | X | X | X | X | X | T2, B2     | T2, B2     | T2, B2     | T2, B2 | T2, B2 | T2, B2 | T2, B2 | I          | I          | I          | T2, B1, B2 | X | B1 | B1     |
| 863 | Perdagangan Besar Pakaian   | X | X | X | X | X | X | X | X | X | X | X | X | X | T2, B2     | T2, B2     | T2, B2     | T2, B2 | T2, B2 | T2, B2 | T2, B2 | I          | I          | I          | T2, B1, B2 | X | B1 | B1     |
| 864 | Perdagangan Besar Alas Kaki   | X | X | X | X | X | X | X | X | X | X | X | X | X | T2, B2     | T2, B2     | T2, B2     | T2, B2 | T2, B2 | T2, B2 | T2, B2 | I          | I          | I          | T2, B1, B2 | X | B1 | B1     |

|     |  |   |   |   |   |   |   |   |   |   |   |   |   |   |        |        |        |        |        |        |        |        |   |   |   |            |   |    |    |
|-----|--|---|---|---|---|---|---|---|---|---|---|---|---|---|--------|--------|--------|--------|--------|--------|--------|--------|---|---|---|------------|---|----|----|
| 865 | Perdagangan Besar Barang Lainnya dari Tekstil                            | X | X | X | X | X | X | X | X | X | X | X | X | X | T2, B2 | T2, B2 | T2, B2 | T2, B2 | T2, B2 | T2, B2 | T2, B2 | T2, B2 | I | I | I | T2, B1, B2 | X | B1 | B1 |
| 866 | Perdagangan Besar Tekstil, Pakaian dan Alas Kaki Lainnya                 | X | X | X | X | X | X | X | X | X | X | X | X | X | T2, B2 | T2, B2 | T2, B2 | T2, B2 | T2, B2 | T2, B2 | T2, B2 | T2, B2 | I | I | I | T2, B1, B2 | X | B1 | B1 |
| 867 | Perdagangan Besar Alat Tulis dan Gambar                                  | X | X | X | X | X | X | X | X | X | X | X | X | X | T2, B2 | T2, B2 | T2, B2 | T2, B2 | T2, B2 | T2, B2 | T2, B2 | T2, B2 | I | I | I | T2, B1, B2 | X | B1 | B1 |
| 868 | Perdagangan Besar Barang Percetakan dan Penerbitan dalam Berbagai Bentuk | X | X | X | X | X | X | X | X | X | X | X | X | X | T2, B2 | T2, B2 | T2, B2 | T2, B2 | T2, B2 | T2, B2 | T2, B2 | T2, B2 | I | I | I | T2, B1, B2 | X | B1 | B1 |
| 869 | Perdagangan Besar Alat Fotografi dan Barang Optik                        | X | X | X | X | X | X | X | X | X | X | X | X | X | T2, B2 | T2, B2 | T2, B2 | T2, B2 | T2, B2 | T2, B2 | T2, B2 | T2, B2 | I | I | I | T2, B1, B2 | X | B1 | B1 |
| 870 | Perdagangan Besar Obat Farmasi untuk Manusia                             | X | X | X | X | X | X | X | X | X | X | X | X | X | T2, B2 | T2, B2 | T2, B2 | T2, B2 | T2, B2 | T2, B2 | T2, B2 | T2, B2 | I | I | I | T2, B1, B2 | X | B1 | B1 |
| 871 | Perdagangan Besar Obat Tradisional untuk Manusia                         | X | X | X | X | X | X | X | X | X | X | X | X | X | T2, B2 | T2, B2 | T2, B2 | T2, B2 | T2, B2 | T2, B2 | T2, B2 | T2, B2 | I | I | I | T2, B1, B2 | X | B1 | B1 |
| 872 | Perdagangan Besar Kosmetik untuk Manusia                                 | X | X | X | X | X | X | X | X | X | X | X | X | X | T2, B2 | T2, B2 | T2, B2 | T2, B2 | T2, B2 | T2, B2 | T2, B2 | T2, B2 | I | I | I | T2, B1, B2 | X | B1 | B1 |
| 873 | Perdagangan Besar Obat Farmasi untuk Hewan                               | X | X | X | X | X | X | X | X | X | X | X | X | X | T2, B2 | T2, B2 | T2, B2 | T2, B2 | T2, B2 | T2, B2 | T2, B2 | T2, B2 | I | I | I | T2, B1, B2 | X | B1 | B1 |
| 874 | Perdagangan Besar Obat Tradisional untuk Hewan                           | X | X | X | X | X | X | X | X | X | X | X | X | X | T2, B2 | T2, B2 | T2, B2 | T2, B2 | T2, B2 | T2, B2 | T2, B2 | T2, B2 | I | I | I | T2, B1, B2 | X | B1 | B1 |
| 875 | Perdagangan Besar Kosmetik untuk Hewan                                   | X | X | X | X | X | X | X | X | X | X | X | X | X | T2, B2 | T2, B2 | T2, B2 | T2, B2 | T2, B2 | T2, B2 | T2, B2 | T2, B2 | I | I | I | T2, B1, B2 | X | B1 | B1 |
| 876 | Perdagangan Besar Bahan Farmasi untuk Manusia dan Hewan                  | X | X | X | X | X | X | X | X | X | X | X | X | X | T2, B2 | T2, B2 | T2, B2 | T2, B2 | T2, B2 | T2, B2 | T2, B2 | T2, B2 | I | I | I | T2, B1, B2 | X | B1 | B1 |

|     |   |   |   |   |   |   |   |   |   |   |   |   |   |   |        |        |        |        |        |        |        |   |   |   |            |   |    |    |
|-----|---|---|---|---|---|---|---|---|---|---|---|---|---|---|--------|--------|--------|--------|--------|--------|--------|---|---|---|------------|---|----|----|
| 877 | Perdagangan Besar Bahan Baku Obat Tradisional untuk Manusia dan Hewan           | X | X | X | X | X | X | X | X | X | X | X | X | X | T2, B2 | T2, B2 | T2, B2 | T2, B2 | T2, B2 | T2, B2 | T2, B2 | I | I | I | T2, B1, B2 | X | B1 | B1 |
| 878 | Perdagangan Besar Peralatan dan Perlengkapan Rumah Tangga                       | X | X | X | X | X | X | X | X | X | X | X | X | X | T2, B2 | T2, B2 | T2, B2 | T2, B2 | T2, B2 | T2, B2 | T2, B2 | I | I | I | T2, B1, B2 | X | B1 | B1 |
| 879 | Perdagangan Besar Alat Olahraga   | X | X | X | X | X | X | X | X | X | X | X | X | X | T2, B2 | T2, B2 | T2, B2 | T2, B2 | T2, B2 | T2, B2 | T2, B2 | I | I | I | T2, B1, B2 | X | B1 | B1 |
| 880 | Perdagangan Besar Alat Musik  | X | X | X | X | X | X | X | X | X | X | X | X | X | T2, B2 | T2, B2 | T2, B2 | T2, B2 | T2, B2 | T2, B2 | T2, B2 | I | I | I | T2, B1, B2 | X | B1 | B1 |
| 881 | Perdagangan Besar Perhiasan dan Jam   | X | X | X | X | X | X | X | X | X | X | X | X | X | T2, B2 | T2, B2 | T2, B2 | T2, B2 | T2, B2 | T2, B2 | T2, B2 | I | I | I | T2, B1, B2 | X | B1 | B1 |
| 882 | Perdagangan Besar Alat Permainan dan Mainan Anak Anak                           | X | X | X | X | X | X | X | X | X | X | X | X | X | T2, B2 | T2, B2 | T2, B2 | T2, B2 | T2, B2 | T2, B2 | T2, B2 | I | I | I | T2, B1, B2 | X | B1 | B1 |
| 883 | Perdagangan Besar berbagai Barang dan Perlengkapan Rumah Tangga Lainnya YTDL    | X | X | X | X | X | X | X | X | X | X | X | X | X | T2, B2 | T2, B2 | T2, B2 | T2, B2 | T2, B2 | T2, B2 | T2, B2 | I | I | I | T2, B1, B2 | X | B1 | B1 |
| 884 | Perdagangan Besar Komputer dan Perlengkapan Komputer                            | X | X | X | X | X | X | X | X | X | X | X | X | X | T2, B2 | T2, B2 | T2, B2 | T2, B2 | T2, B2 | T2, B2 | T2, B2 | I | I | I | T2, B1, B2 | X | B1 | B1 |
| 885 | Perlengkapan Besar Piranti Lunak  | X | X | X | X | X | X | X | X | X | X | X | X | X | T2, B2 | T2, B2 | T2, B2 | T2, B2 | T2, B2 | T2, B2 | T2, B2 | I | I | I | T2, B1, B2 | X | B1 | B1 |
| 886 | Perdagangan Besar Suku Cadang Elektronik  | X | X | X | X | X | X | X | X | X | X | X | X | X | T2, B2 | T2, B2 | T2, B2 | T2, B2 | T2, B2 | T2, B2 | T2, B2 | I | I | I | T2, B1, B2 | X | B1 | B1 |
| 887 | Perdagangan Besar Disket, Flash Driver, Pita Audio dan Video, CD dan DVD Kosong | X | X | X | X | X | X | X | X | X | X | X | X | X | T2, B2 | T2, B2 | T2, B2 | T2, B2 | T2, B2 | T2, B2 | T2, B2 | I | I | I | T2, B1, B2 | X | B1 | B1 |
| 888 | Perdagangan Besar Peralatan Telekomunikasi                                      | X | X | X | X | X | X | X | X | X | X | X | X | X | T2, B2 | T2, B2 | T2, B2 | T2, B2 | T2, B2 | T2, B2 | T2, B2 | I | I | I | T2, B1, B2 | X | B1 | B1 |

|     |  |   |   |   |   |   |   |   |   |   |   |   |   |   |        |        |        |        |        |        |        |        |   |   |   |            |   |    |    |
|-----|--|---|---|---|---|---|---|---|---|---|---|---|---|---|--------|--------|--------|--------|--------|--------|--------|--------|---|---|---|------------|---|----|----|
| 889 | Perdagangan Besar Mesin, Peralatan dan Perlengkapan Pertanian  | X | X | X | X | X | X | X | X | X | X | X | X | X | T2, B2 | T2, B2 | T2, B2 | T2, B2 | T2, B2 | T2, B2 | T2, B2 | T2, B2 | I | I | I | T2, B1, B2 | X | B1 | B1 |
| 890 | Perdagangan Besar Mesin Kantor dan Industri Pengolahan, Suku Cadang dan Perlengkapannya                                | X | X | X | X | X | X | X | X | X | X | X | X | X | T2, B2 | T2, B2 | T2, B2 | T2, B2 | T2, B2 | T2, B2 | T2, B2 | T2, B2 | I | I | I | T2, B1, B2 | X | B1 | B1 |
| 891 | Perdagangan Besar Alat Transportasi Laut, Suku Cadang dan Perlengkapannya  | X | X | X | X | X | X | X | X | X | X | X | X | X | T2, B2 | T2, B2 | T2, B2 | T2, B2 | T2, B2 | T2, B2 | T2, B2 | T2, B2 | I | I | I | T2, B1, B2 | X | B1 | B1 |
| 892 | Perdagangan Besar Alat Transportasi Darat (Bukan Mobil, Sepeda Motor, dan Sejenisnya), Suku Cadang dan Perlengkapannya | X | X | X | X | X | X | X | X | X | X | X | X | X | T2, B2 | T2, B2 | T2, B2 | T2, B2 | T2, B2 | T2, B2 | T2, B2 | T2, B2 | I | I | I | T2, B1, B2 | X | B1 | B1 |
| 893 | Perdagangan Besar Alat Transportasi Udara, Suku Cadang dan Perlengkapannya   | X | X | X | X | X | X | X | X | X | X | X | X | X | T2, B2 | T2, B2 | T2, B2 | T2, B2 | T2, B2 | T2, B2 | T2, B2 | T2, B2 | I | I | I | T2, B1, B2 | X | B1 | B1 |
| 894 | Perdagangan Besar Besar Mesin, Peralatan dan Perlengkapan Lainnya  | X | X | X | X | X | X | X | X | X | X | X | X | X | T2, B2 | T2, B2 | T2, B2 | T2, B2 | T2, B2 | T2, B2 | T2, B2 | T2, B2 | I | I | I | T2, B1, B2 | X | B1 | B1 |
| 895 | Perdagangan Besar Bahan Bakar Padat, Cair, dan Gas dan Produk YBDI   | X | X | X | X | X | X | X | X | X | X | X | X | X | T2, B2 | T2, B2 | T2, B2 | T2, B2 | T2, B2 | T2, B2 | T2, B2 | T2, B2 | I | I | I | T2, B1, B2 | X | B1 | B1 |
| 896 | Perdagangan Besar Logam dan Bijih Logam  | X | X | X | X | X | X | X | X | X | X | X | X | X | T2, B2 | T2, B2 | T2, B2 | T2, B2 | T2, B2 | T2, B2 | T2, B2 | T2, B2 | I | I | I | T2, B1, B2 | X | B1 | B1 |
| 897 | Perdagangan Besar Barang Logam untuk Bahan Konstruksi  | X | X | X | X | X | X | X | X | X | X | X | X | X | T2, B2 | T2, B2 | T2, B2 | T2, B2 | T2, B2 | T2, B2 | T2, B2 | T2, B2 | I | I | I | T2, B1, B2 | X | B1 | B1 |
| 898 | Perdagangan Besar Kaca   | X | X | X | X | X | X | X | X | X | X | X | X | X | T2, B2 | T2, B2 | T2, B2 | T2, B2 | T2, B2 | T2, B2 | T2, B2 | T2, B2 | I | I | I | T2, B1, B2 | X | B1 | B1 |

|     |   |   |   |   |   |   |   |   |   |   |   |   |   |            |            |            |            |            |            |            |            |            |            |            |   |    |    |
|-----|---|---|---|---|---|---|---|---|---|---|---|---|---|------------|------------|------------|------------|------------|------------|------------|------------|------------|------------|------------|---|----|----|
| 899 | Perdagangan Besar Genteng, Batu Bata, Ubin dan Sejenisnya dari Tanah Liat, Kapur, Semen atau Kaca | X | X | X | X | X | X | X | X | X | X | X | X | T2, B2     | T2, B2     | T2, B2     | T2, B2     | T2, B2     | T2, B2     | T2, B2     | I          | I          | I          | T2, B1, B2 | X | B1 | B1 |
| 900 | Perdagangan Besar Semen, Kapur, Pasir dan Batu  | X | X | X | X | X | X | X | X | X | X | X | X | T2, B2     | T2, B2     | T2, B2     | T2, B2     | T2, B2     | T2, B2     | T2, B2     | I          | I          | I          | T2, B1, B2 | X | B1 | B1 |
| 901 | Perdagangan Besar Bahan Konstruksi dari Porselen  | X | X | X | X | X | X | X | X | X | X | X | X | T2, B2     | T2, B2     | T2, B2     | T2, B2     | T2, B2     | T2, B2     | T2, B2     | I          | I          | I          | T2, B1, B2 | X | B1 | B1 |
| 902 | Perdagangan Besar Bahan Konstruksi dari Kayu  | X | X | X | X | X | X | X | X | X | X | X | X | T2, B2     | T2, B2     | T2, B2     | T2, B2     | T2, B2     | T2, B2     | T2, B2     | I          | I          | I          | T2, B1, B2 | X | B1 | B1 |
| 903 | Perdagangan Besar Cat   | X | X | X | X | X | X | X | X | X | X | X | X | T2, B2     | T2, B2     | T2, B2     | T2, B2     | T2, B2     | T2, B2     | T2, B2     | I          | I          | I          | T2, B1, B2 | X | B1 | B1 |
| 904 | Perdagangan Besar Berbagai Macam Material Bangunan  | X | X | X | X | X | X | X | X | X | X | X | X | T2, B2     | T2, B2     | T2, B2     | T2, B2     | T2, B2     | T2, B2     | T2, B2     | I          | I          | I          | T2, B1, B2 | X | B1 | B1 |
| 905 | Perdagangan Besar Bahan Konstruksi Lainnya  | X | X | X | X | X | X | X | X | X | X | X | X | T2, B2     | T2, B2     | T2, B2     | T2, B2     | T2, B2     | T2, B2     | T2, B2     | I          | I          | I          | T2, B1, B2 | X | B1 | B1 |
| 906 | Perdagangan Besar Mineral Bukan Logam   | X | X | X | X | X | X | X | X | X | X | X | X | T2, B2     | T2, B2     | T2, B2     | T2, B2     | T2, B2     | T2, B2     | T2, B2     | I          | I          | I          | T2, B1, B2 | X | B1 | B1 |
| 907 | Perdagangan Besar Mineral Radioaktif  | X | X | X | X | X | X | X | X | X | X | X | X | T2, B2     | X          | X          | X          | X          | X          | X          | T2, B1, B2 | T2, B1, B2 | T2, B1, B2 | X          | X | X  | B1 |
| 908 | Perdagangan Besar Zat Radioaktif dan Pembangkit Radiasi Pengion                                   | X | X | X | X | X | X | X | X | X | X | X | X | T2, B2     | X          | X          | X          | X          | X          | X          | T2, B1, B2 | T2, B1, B2 | T2, B1, B2 | X          | X | X  | B1 |
| 909 | Perdagangan Besar Bahan dan Barang Kimia  | X | X | X | X | X | X | X | X | X | X | X | X | T2, B1, B2 | T2, B1, B2 | T2, B1, B2 | T2, B1, B2 | T2, B1, B2 | T2, B1, B2 | T2, B1, B2 | T2, B1, B2 | T2, B1, B2 | T2, B1, B2 | X          | X | X  | B1 |
| 910 | Pedagangan Besar Pupuk dan Produk Agrokimia   | X | X | X | X | X | X | X | X | X | X | X | X | T2, B2     | T2, B2     | T2, B2     | T2, B2     | T2, B2     | T2, B2     | T2, B2     | B1, B2     | B1, B2     | B1, B2     | X          | X | X  | B1 |

|     |   |   |   |   |   |   |   |   |   |   |   |   |   |            |            |            |            |            |            |            |            |            |        |   |   |    |    |
|-----|---|---|---|---|---|---|---|---|---|---|---|---|---|------------|------------|------------|------------|------------|------------|------------|------------|------------|--------|---|---|----|----|
| 911 | Perdagangan Besar Bahan Berbahaya (B2)  | X | X | X | X | X | X | X | X | X | X | X | X | T2, B1, B2 | T2, B1, B2 | T2, B1, B2 | T2, B1, B2 | T2, B1, B2 | T2, B1, B2 | T2, B1, B2 | T2, B1, B2 | T2, B1, B2 | X      | X | X | B1 |    |
| 912 | Perdagangan Besar Bahan Berbahaya dan Beracun   | X | X | X | X | X | X | X | X | X | X | X | X | T2, B1, B2 | T2, B1, B2 | T2, B1, B2 | T2, B1, B2 | T2, B1, B2 | T2, B1, B2 | T2, B1, B2 | T2, B1, B2 | T2, B1, B2 | X      | X | X | B1 |    |
| 913 | Perdagangan Besar Alat Laboratorium, Alat Farmasi dan Alat Kedokteran untuk Manusia   | X | X | X | X | X | X | X | X | X | X | X | X | T2, B2     | T2, B2     | T2, B2     | T2, B2     | T2, B2     | T2, B2     | B1, B2     | B1, B2     | B1, B2     | X      | X | X | B1 |    |
| 914 | Perdagangan Besar Alat Laboratorium, Alat Farmasi dan Alat Kedokteran untuk Hewan   | X | X | X | X | X | X | X | X | X | X | X | X | T2, B2     | T2, B2     | T2, B2     | T2, B2     | T2, B2     | T2, B2     | B1, B2     | B1, B2     | B1, B2     | X      | X | X | B1 |    |
| 915 | Perdagangan Besar karet dan plastik dalam bentuk dasar  | X | X | X | X | X | X | X | X | X | X | X | X | T2, B2     | T2, B2     | T2, B2     | T2, B2     | T2, B2     | T2, B2     | B1, B2     | B1, B2     | B1, B2     | X      | X | X | B1 |    |
| 916 | Perdagangan Besar Kertas dan Karton   | X | X | X | X | X | X | X | X | X | X | X | X | T2, B2     | T2, B2     | T2, B2     | T2, B2     | T2, B2     | T2, B2     | B1, B2     | B1, B2     | B1, B2     | X      | X | X | B1 |    |
| 917 | Perdagangan Besar Barang dari Kertas dan Karton   | X | X | X | X | X | X | X | X | X | X | X | X | T2, B2     | T2, B2     | T2, B2     | T2, B2     | T2, B2     | T2, B2     | B1, B2     | B1, B2     | B1, B2     | X      | X | X | B1 |    |
| 918 | Perdagangan Besar Barang Bekas dan Sisa Sisa Tak Terpakai (Scrap)   | X | X | X | X | X | X | X | X | X | X | X | X | T2, B2     | T2, B2     | T2, B2     | T2, B2     | T2, B2     | T2, B2     | B1, B2     | B1, B2     | B1, B2     | X      | X | X | B1 |    |
| 919 | Perdagangan Besar Produk Lainnya YTDL   | X | X | X | X | X | X | X | X | X | X | X | X | T2, B2     | T2, B2     | T2, B2     | T2, B2     | T2, B2     | T2, B2     | B1, B2     | B1, B2     | B1, B2     | X      | X | X | B1 |    |
| 920 | Perdagangan Besar Berbagai Macam Barang   | X | X | X | X | X | X | X | X | X | X | X | X | T2, B2     | T2, B2     | T2, B2     | T2, B2     | T2, B2     | T2, B2     | B1, B2     | B1, B2     | B1, B2     | X      | X | X | B1 |    |
| 921 | Perdaganga Eceran Berbagai Macam Barang yang Utamanya Makanan, Minuman, atau Tembakau di Minimarket/ Supermarket/ Hypermarket | X | X | X | X | X | X | X | X | X | X | X | X | T3, B2     | T3, B2     | T3, B2     | X          | X          | X          | X          | B1, B2     | B1, B2     | B1, B2 | X | X | B1 | B1 |

|     |  |   |   |   |   |   |   |   |   |   |   |   |   |            |            |            |   |   |   |   |            |            |            |   |   |    |    |
|-----|--|---|---|---|---|---|---|---|---|---|---|---|---|------------|------------|------------|---|---|---|---|------------|------------|------------|---|---|----|----|
| 922 | Perdagangan Eceran Berbagai Macam Barang yang Utamanya Makanan, Minuman, atau Tembakau Bukan di Minimarket/ Supermarket/ Hypermarket (Tradisional)       | X | X | X | X | X | X | X | X | X | X | X | X | T3, B2     | T3, B2     | T3, B2     | X | X | X | X | B1, B2     | B1, B2     | B1, B2     | X | X | B1 | B1 |
| 923 | Perdagangan Eceran Berbagai Macam Barang yang Utamanya Bukan Makanan, Minuman atau Tembakau di Toserba (Department Store)                                | X | X | X | X | X | X | X | X | X | X | X | X | T3, B2     | T3, B2     | T3, B2     | X | X | X | X | B1, B2     | B1, B2     | B1, B2     | X | X | B1 | B1 |
| 924 | Perdagangan Eceran Berbagai Macam Barang yang Utamanya Bukan Makanan, Mnuman atau Tembakau (Barang Barang Kelontong) Bukan di Toserba (Department Store) | X | X | X | X | X | X | X | X | X | X | X | X | T3, B2     | T3, B2     | T3, B2     | X | X | X | X | B1, B2     | B1, B2     | B1, B2     | X | X | B1 | B1 |
| 925 | Perdagangan Eceran Padi dan Palawija   | X | X | X | X | X | X | X | X | X | X | X | X | T3, B2     | T3         | T3         | X | X | X | X | I          | I          | I          | X | X | X  | B1 |
| 926 | Perdagangan Eceran Buah Buahan   | X | X | X | X | X | X | X | X | X | X | X | X | T3, B2     | T3         | T3         | X | X | X | X | I          | I          | I          | X | X | X  | B1 |
| 927 | Perdagangan Eceran Sayuran   | X | X | X | X | X | X | X | X | X | X | X | X | T3, B2     | T3         | T3         | X | X | X | X | I          | I          | I          | X | X | X  | B1 |
| 928 | Perdagangan Eceran Hasil Peternakan  | X | X | X | X | X | X | X | X | X | X | X | X | T3, B2     | T3         | T3         | X | X | X | X | I          | I          | I          | X | X | X  | B1 |
| 929 | Perdagangan Eceran hasil Perikanan   | X | X | X | X | X | X | X | X | X | X | X | X | T3, B2     | T3         | T3         | X | X | X | X | I          | I          | I          | X | X | X  | B1 |
| 930 | Perdagangan Eceran Hasil Kehutanan   | X | X | X | X | X | X | X | X | X | X | X | X | T3, B2     | T3         | T3         | X | X | X | X | I          | I          | I          | X | X | X  | B1 |
| 931 | Perdagangan Eceran Hasil Pertanian Lainnya   | X | X | X | X | X | X | X | X | X | X | X | X | T3, B2     | T3         | T3         | X | X | X | X | I          | I          | I          | X | X | X  | B1 |
| 932 | Perdagangan Eceran Minuman Beralkohol  | X | X | X | X | X | X | X | X | X | X | X | X | T2, B1, B2 | T2, B1, B2 | T2, B1, B2 | X | X | X | X | T2, B1, B2 | T2, B1, B2 | T2, B1, B2 | X | X | X  | B1 |

|     |   |   |   |   |   |   |   |   |   |   |   |   |   |    |        |        |   |   |   |   |    |    |    |   |   |   |    |
|-----|---|---|---|---|---|---|---|---|---|---|---|---|---|----|--------|--------|---|---|---|---|----|----|----|---|---|---|----|
| 933 | Perdagangan Eceran Minuman Tidak Beralkohol   | X | X | X | X | X | X | X | X | X | X | X | X | T3 | T3     | T3     | X | X | X | X | I  | I  | I  | X | X | X | B1 |
| 934 | Perdagangan Eceran Khusus Rokok dan Tembakau di Toko  | X | X | X | X | X | X | X | X | X | X | X | X | T3 | T3     | T3     | X | X | X | X | I  | I  | I  | X | X | X | B1 |
| 935 | Perdagangan Eceran Beras  | X | X | X | X | X | X | X | X | X | X | X | X | T3 | T3     | T3     | X | X | X | X | I  | I  | I  | X | X | X | B1 |
| 936 | Perdagangan Eceran Roti, Kue Kering, Serta Kue Basah dan Sejenisnya   | X | X | X | X | X | X | X | X | X | X | X | X | T3 | T3     | T3     | X | X | X | X | I  | I  | I  | X | X | X | B1 |
| 937 | Perdagangan Eceran Kopi, Gula Pasir dan Gula Merah  | X | X | X | X | X | X | X | X | X | X | X | X | T3 | T3     | T3     | X | X | X | X | I  | I  | I  | X | X | X | B1 |
| 938 | Perdagangan Eceran Tahu, Tempe, Tauco dan Oncom   | X | X | X | X | X | X | X | X | X | X | X | X | T3 | T3     | T3     | X | X | X | X | I  | I  | I  | X | X | X | B1 |
| 939 | Perdagangan Eceran Daging dan Ikan Olahan   | X | X | X | X | X | X | X | X | X | X | X | X | T3 | T3     | T3     | X | X | X | X | I  | I  | I  | X | X | X | B1 |
| 940 | Perdagangan Eceran Makanan Lainnya  | X | X | X | X | X | X | X | X | X | X | X | X | T3 | T3     | T3     | X | X | X | X | I  | I  | I  | X | X | X | B1 |
| 941 | Perdagangan Eceran Bahan Bakar Minyak, Bahan Bakar Gas (BBG), dan Liquefied Petroleum Gas (LPG) di Sarana Pengisian Bahan Bakar Transportasi Darat, Laut, dan Udara.        | X | X | X | X | X | X | X | X | X | X | X | X | T3 | T3, B2 | T3, B2 | X | X | X | X | B2 | B2 | B2 | X | X | X | B1 |
| 942 | Perdagangan Eceran Bahan Bakar Minyak, Bahan Bakar Gas (BBG), dan Liquefied Petroleum Gas (LPG) Selain di Sarana Pengisian Bahan Bakar Transportasi Darat, Laut, dan Udara. | X | X | X | X | X | X | X | X | X | X | X | X | T3 | T3, B2 | T3, B2 | X | X | X | X | B2 | B2 | B2 | X | X | X | B1 |
| 943 | Perdagangan Eceran Minyak Pelumas di Toko   | X | X | X | X | X | X | X | X | X | X | X | X | T3 | T2     | T2     | X | X | X | X | I  | I  | I  | X | X | X | B1 |
| 944 | Perdagangan Eceran Komputer dan Perlengkapannya   | X | X | X | X | X | X | X | X | X | X | X | X | T3 | T2     | T2     | X | X | X | X | I  | I  | I  | X | X | X | B1 |

|     |   |   |   |   |   |   |   |   |   |   |   |   |   |    |    |    |   |   |   |   |   |   |   |   |   |   |    |
|-----|---|---|---|---|---|---|---|---|---|---|---|---|---|----|----|----|---|---|---|---|---|---|---|---|---|---|----|
| 945 | Perdagangan Eceran Peralatan Video Game dan Sejenisnya  | X | X | X | X | X | X | X | X | X | X | X | X | T3 | T2 | T2 | X | X | X | X | I | I | I | X | X | X | B1 |
| 946 | Peralatan Eceran Piranti Lunak (Software)   | X | X | X | X | X | X | X | X | X | X | X | X | T3 | T2 | T2 | X | X | X | X | I | I | I | X | X | X | B1 |
| 947 | Perdagangan Eceran Alat Telekomunikasi  | X | X | X | X | X | X | X | X | X | X | X | X | T3 | T2 | T2 | X | X | X | X | I | I | I | X | X | X | B1 |
| 948 | Perdagangan Eceran Mesin Kantor   | X | X | X | X | X | X | X | X | X | X | X | X | T3 | T2 | T2 | X | X | X | X | I | I | I | X | X | X | B1 |
| 949 | Perdagangan Eceran Khusus Peralatan Audio dan Video di Toko   | X | X | X | X | X | X | X | X | X | X | X | X | T3 | T2 | T2 | X | X | X | X | I | I | I | X | X | X | B1 |
| 950 | Perdagangan Eceran Tekstil  | X | X | X | X | X | X | X | X | X | X | X | X | T3 | T2 | T2 | X | X | X | X | I | I | I | X | X | X | B1 |
| 951 | Perdagangan Eceran Perlengkapan Rumah Tangga dari Tekstil   | X | X | X | X | X | X | X | X | X | X | X | X | T3 | T2 | T2 | X | X | X | X | I | I | I | X | X | X | B1 |
| 952 | Perdagangan Eceran Perlengkapan Jahit Menjahit  | X | X | X | X | X | X | X | X | X | X | X | X | T3 | T2 | T2 | X | X | X | X | I | I | I | X | X | X | B1 |
| 953 | Perdagangan Eceran Barang Logam untuk Bahan Konstruksi  | X | X | X | X | X | X | X | X | X | X | X | X | T3 | T2 | T2 | X | X | X | X | I | I | I | X | X | X | B1 |
| 954 | Perdagangan Eceran Kaca   | X | X | X | X | X | X | X | X | X | X | X | X | T3 | T2 | T2 | X | X | X | X | I | I | I | X | X | X | B1 |
| 955 | Perdagangan Eceran Genteng, Batu bata, Ubin, dan Sejenisnya dari Tanah Liat, Kapur, Semen atau Kaca | X | X | X | X | X | X | X | X | X | X | X | X | T3 | T2 | T2 | X | X | X | X | I | I | I | X | X | X | B1 |
| 956 | Perdagangan Eceran Semen, Kapur, Pasir dan Batu   | X | X | X | X | X | X | X | X | X | X | X | X | T3 | T2 | T2 | X | X | X | X | I | I | I | X | X | X | B1 |
| 957 | Perdagangan Eceran Bahan Konstruksi dari Porselen   | X | X | X | X | X | X | X | X | X | X | X | X | T3 | T2 | T2 | X | X | X | X | I | I | I | X | X | X | B1 |
| 958 | Perdagangan Eceran Bahan Konstruksi dari Kayu   | X | X | X | X | X | X | X | X | X | X | X | X | T3 | T2 | T2 | X | X | X | X | I | I | I | X | X | X | B1 |
| 959 | Perdagangan Eceran Cat, Pernis dan Lak  | X | X | X | X | X | X | X | X | X | X | X | X | T3 | T2 | T2 | X | X | X | X | I | I | I | X | X | X | B1 |

|     |   |   |   |   |   |   |   |   |   |   |   |   |   |   |    |    |    |   |   |   |   |   |   |   |   |   |   |    |
|-----|---|---|---|---|---|---|---|---|---|---|---|---|---|---|----|----|----|---|---|---|---|---|---|---|---|---|---|----|
| 960 | Perdagangan Eceran berbagai Macam Material Bangunan   | X | X | X | X | X | X | X | X | X | X | X | X | X | T3 | T2 | T2 | X | X | X | X | I | I | I | X | X | X | B1 |
| 961 | Perdagangan Eceran Bahan dan Barang Konstruksi Lainnya  | X | X | X | X | X | X | X | X | X | X | X | X | X | T3 | T2 | T2 | X | X | X | X | I | I | I | X | X | X | B1 |
| 962 | Perdagangan Eceran Khusus Karpét, Permadani dan Penutup Dinding dan Lantai di Toko  | X | X | X | X | X | X | X | X | X | X | X | X | X | T3 | T2 | T2 | X | X | X | X | I | I | I | X | X | X | B1 |
| 963 | Perdagangan Eceran Furnitur   | X | X | X | X | X | X | X | X | X | X | X | X | X | T3 | T2 | T2 | X | X | X | X | I | I | I | X | X | X | B1 |
| 964 | Perdagangan Eceran Peralatan Listrik Rumah Tangga dan Peralatan Penerangan dan Perlengkapannya                            | X | X | X | X | X | X | X | X | X | X | X | X | X | T3 | T2 | T2 | X | X | X | X | I | I | I | X | X | X | B1 |
| 965 | Perdagangan Eceran Barang Pecah Belah dan Perlengkapan Dapur dari Plastik   | X | X | X | X | X | X | X | X | X | X | X | X | X | T3 | T2 | T2 | X | X | X | X | I | I | I | X | X | X | B1 |
| 966 | Perdagangan Eceran Barang Pecah Belah dan Perlengkapan Dapur dari Batu atau Tanah Liat                                    | X | X | X | X | X | X | X | X | X | X | X | X | X | T3 | T2 | T2 | X | X | X | X | I | I | I | X | X | X | B1 |
| 967 | Perdagangan Eceran Barag Pecah Belah dan Perlengkapan Dapur dari Kayu, Bambu atau Rotan                                   | X | X | X | X | X | X | X | X | X | X | X | X | X | T3 | T2 | T2 | X | X | X | X | I | I | I | X | X | X | B1 |
| 968 | Perdagangan Eceran Barang Pecah Belah dan Perlengkapan Dapur Bukan dari Plastik, Batu, Tanah Liat, Kayu, Bambu atau Rotan | X | X | X | X | X | X | X | X | X | X | X | X | X | T3 | T2 | T2 | X | X | X | X | I | I | I | X | X | X | B1 |
| 969 | Perdagangan Eceran Alat Musik   | X | X | X | X | X | X | X | X | X | X | X | X | X | T3 | T2 | T2 | X | X | X | X | I | I | I | X | X | X | B1 |

|     |  |   |   |   |   |   |   |   |   |   |   |   |   |        |        |        |   |   |   |   |    |    |    |   |   |   |        |
|-----|--|---|---|---|---|---|---|---|---|---|---|---|---|--------|--------|--------|---|---|---|---|----|----|----|---|---|---|--------|
| 970 | Perdagangan Eceran Peralatan dan Perlengkapan Rumah Tangga Lainnya YTDL  | X | X | X | X | X | X | X | X | X | X | X | X | T3     | T2     | T2     | X | X | X | X | I  | I  | I  | X | X | X | B1     |
| 971 | Perdagangan Eceran Alat Tulis Menulis dan Gambar                         | X | X | X | X | X | X | X | X | X | X | X | X | T3     | T2     | T2     | X | X | X | X | I  | I  | I  | X | X | X | B1     |
| 972 | Perdagangan Eceran Hasil Pencetakan dan Penerbitan                       | X | X | X | X | X | X | X | X | X | X | X | X | T3     | T2     | T2     | X | X | X | X | I  | I  | I  | X | X | X | B1     |
| 973 | Perdagangan Eceran Khusus Rekaman Musik dan Video di Toko                | X | X | X | X | X | X | X | X | X | X | X | X | T3     | T2     | T2     | X | X | X | X | I  | I  | I  | X | X | X | B1     |
| 974 | Perdagangan Eceran Khusus Peralatan Olahraga di Toko                     | X | X | X | X | X | X | X | X | X | X | X | X | T3     | T2     | T2     | X | X | X | X | I  | I  | I  | X | X | X | B1     |
| 975 | Perdagangan Eceran Khusus Alat Permainan dan Mainan Anak Anak di Toko    | X | X | X | X | X | X | X | X | X | X | X | X | T3     | T2     | T2     | X | X | X | X | I  | I  | I  | X | X | X | B1     |
| 976 | Perdagangan Eceran Kertas, Kertas Karton dan Barang dari Kertas/Karton   | X | X | X | X | X | X | X | X | X | X | X | X | T3     | T2     | T2     | X | X | X | X | I  | I  | I  | X | X | X | B1     |
| 977 | Perdagangan Eceran Pakaian   | X | X | X | X | X | X | X | X | X | X | X | X | T3     | T2     | T2     | X | X | X | X | I  | I  | I  | X | X | X | B1     |
| 978 | Perdagangan Eceran Sepatu, Sandal dan Alas Kaki Lainnya                  | X | X | X | X | X | X | X | X | X | X | X | X | T3     | T2     | T2     | X | X | X | X | I  | I  | I  | X | X | X | B1     |
| 979 | Perdagangan Eceran Pelengkap Pakaian                                     | X | X | X | X | X | X | X | X | X | X | X | X | T3     | T2     | T2     | X | X | X | X | I  | I  | I  | X | X | X | B1     |
| 980 | Perdagangan eceran Tas, Dompot, Koper, Ransel dan Sejenisnya             | X | X | X | X | X | X | X | X | X | X | X | X | T3     | T2     | T2     | X | X | X | X | I  | I  | I  | X | X | X | B1     |
| 981 | Perdagangan Eceran Barang dan Obat Farmasi untuk Manusia di Apotik       | X | X | X | X | X | X | X | X | X | X | X | X | T3, B2 | T3, B2 | T3, B2 | X | X | X | X | B2 | B2 | B2 | X | X | X | B1, B2 |
| 982 | Perdagangan Eceran Barang dan Obat Farmasi untuk Manusia Bukan di Apotik | X | X | X | X | X | X | X | X | X | X | X | X | T3, B2 | T3, B2 | T3, B2 | X | X | X | X | B2 | B2 | B2 | X | X | X | B1, B2 |
| 983 | Perdagangan Eceran Obat Tradisional untuk Manusia                        | X | X | X | X | X | X | X | X | X | X | X | X | T3, B2 | T3, B2 | T3, B2 | X | X | X | X | B2 | B2 | B2 | X | X | X | B1, B2 |

|     |  |   |   |   |   |   |   |   |   |   |   |   |   |        |        |        |    |    |    |    |    |    |    |    |   |   |        |
|-----|--|---|---|---|---|---|---|---|---|---|---|---|---|--------|--------|--------|----|----|----|----|----|----|----|----|---|---|--------|
| 984 | Perdagangan Eceran Kosmetik untuk Manusia  | X | X | X | X | X | X | X | X | X | X | X | X | T3, B2 | T3, B2 | T3, B2 | X  | X  | X  | X  | B2 | B2 | B2 | X  | X | X | B1, B2 |
| 985 | Perdagangan Eceran Alat Laboratorium, Alat Farmasi, dan Alat Kesehatan Untuk Manusia             | X | X | X | X | X | X | X | X | X | X | X | X | T3, B2 | T3, B2 | T3, B2 | X  | X  | X  | X  | B2 | B2 | B2 | X  | X | X | B1, B2 |
| 986 | Perdagangan Eceran Barang dan Obat Farmasi untuk Hewan di Apotik dan Bukan Apotik                | X | X | X | X | X | X | X | X | X | X | X | X | T3, B2 | T3, B2 | T3, B2 | X  | X  | X  | X  | B2 | B2 | B2 | X  | X | X | B1, B2 |
| 987 | Perdagangan Eceran Obat Tradisional Untuk Hewan  | X | X | X | X | X | X | X | X | X | X | X | X | T3, B2 | T3, B2 | T3, B2 | X  | X  | X  | X  | B2 | B2 | B2 | X  | X | X | B1, B2 |
| 988 | Perdagangan Eceran Kosmetik Untuk Hewan  | X | X | X | X | X | X | X | X | X | X | X | X | T3, B2 | T3, B2 | T3, B2 | X  | X  | X  | X  | B2 | B2 | B2 | X  | X | X | B1, B2 |
| 989 | Perdagangan Eceran Khusus Badarng dan Obat Farmasi, Alat Kedokteran, Parfum dan Kosmetik Lainnya | X | X | X | X | X | X | X | X | X | X | X | X | T3, B2 | T3, B2 | T3, B2 | X  | X  | X  | X  | B2 | B2 | B2 | X  | X | X | B1, B2 |
| 990 | Perdagangan Eceran Alat Fotografi dan Perlengkapannya  | X | X | X | X | X | X | X | X | X | X | X | X | T3, B2 | T3, B2 | T3, B2 | X  | X  | X  | X  | B2 | B2 | B2 | X  | X | X | B1, B2 |
| 991 | Perdagangan Eceran Alat Optik dan Perlengkapannya  | X | X | X | X | X | X | X | X | X | X | X | X | T3     | T2     | T2     | B1 | B1 | B1 | B1 | I  | I  | I  | B1 | X | X | B1     |
| 992 | Perdagangan Eceran Kacamata  | X | X | X | X | X | X | X | X | X | X | X | X | T3     | T2     | T2     | B1 | B1 | B1 | B1 | I  | I  | I  | B1 | X | X | B1     |
| 993 | Perdagangan Eceran Jam   | X | X | X | X | X | X | X | X | X | X | X | X | T3     | T2     | T2     | B1 | B1 | B1 | B1 | I  | I  | I  | B1 | X | X | B1     |
| 994 | Perdagangan Eceran Barang dan Perhiasan  | X | X | X | X | X | X | X | X | X | X | X | X | T3     | T2     | T2     | B1 | B1 | B1 | B1 | I  | I  | I  | B1 | X | X | B1     |
| 995 | Perdagangan Eceran Perlengkapan Pengendara Kendaraan Bermotor                                    | X | X | X | X | X | X | X | X | X | X | X | X | T3     | T2     | T2     | B1 | B1 | B1 | B1 | I  | I  | I  | B1 | X | X | B1     |
| 996 | Perdagangan Eceran Pembungkus dari Plastik   | X | X | X | X | X | X | X | X | X | X | X | X | T3     | T2     | T2     | B1 | B1 | B1 | B1 | I  | I  | I  | B1 | X | X | B1     |
| 997 | Perdagangan Eceran Khusus Barang Baru Lainnya YTDL   | X | X | X | X | X | X | X | X | X | X | X | X | T3     | T2     | T2     | B1 | B1 | B1 | B1 | I  | I  | I  | B1 | X | X | B1     |
| 998 | Perdagangan Eceran Barang Bekas Perlengkapan Rumah Tangga  | X | X | X | X | X | X | X | X | X | X | X | X | T3     | T2     | T2     | B1 | B1 | B1 | B1 | I  | I  | I  | B1 | X | X | B1     |

|      |   |   |   |   |   |   |   |   |   |   |   |   |   |    |    |    |    |    |    |    |   |   |   |    |   |   |        |
|------|---|---|---|---|---|---|---|---|---|---|---|---|---|----|----|----|----|----|----|----|---|---|---|----|---|---|--------|
| 999  | Perdagangan Eceran Pakaian, Alas Kaki dan Pelengkap Pakaian Bekas | X | X | X | X | X | X | X | X | X | X | X | X | T3 | T2 | T2 | B1 | B1 | B1 | B1 | I | I | I | B1 | X | X | B1     |
| 1000 | Perdagangan Eceran Barang Perlengkapan Pribadi Bekas              | X | X | X | X | X | X | X | X | X | X | X | X | T3 | T2 | T2 | B1 | B1 | B1 | B1 | I | I | I | B1 | X | X | B1     |
| 1001 | Perdagangan Eceran Barang Listrik dan Elektronik Bekas            | X | X | X | X | X | X | X | X | X | X | X | X | T3 | T2 | T2 | B1 | B1 | B1 | B1 | I | I | I | B1 | X | X | B1     |
| 1002 | Perdagangan Eceran Bahan Konstruksi dan Sanitasi Bekas            | X | X | X | X | X | X | X | X | X | X | X | X | T3 | T2 | T2 | B1 | B1 | B1 | B1 | I | I | I | B1 | X | X | B1     |
| 1003 | Perdagangan Eceran Barang Antik                                   | X | X | X | X | X | X | X | X | X | X | X | X | T3 | T2 | T2 | B1 | B1 | B1 | B1 | I | I | I | B1 | X | X | B1     |
| 1004 | Perdagangan Eceran Barang Bekas Lainnya                           | X | X | X | X | X | X | X | X | X | X | X | X | T3 | T2 | T2 | B1 | B1 | B1 | B1 | I | I | I | B1 | X | X | B1     |
| 1005 | Perdagangan Eceran Hewan Piaraan (Pet Animals)                    | X | X | X | X | X | X | X | X | X | X | X | X | T3 | T2 | T2 | B1 | B1 | B1 | B1 | I | I | I | B1 | X | X | B1     |
| 1006 | Perdagangan Eceran Hewan Ternak                                   | X | X | X | X | X | X | X | X | X | X | X | X | T3 | T2 | T2 | B1 | B1 | B1 | B1 | I | I | I | B1 | X | X | B1     |
| 1007 | Perdagangan Eceran Ikan Hias                                      | X | X | X | X | X | X | X | X | X | X | X | X | T3 | T2 | T2 | B1 | B1 | B1 | B1 | I | I | I | B1 | X | X | B1     |
| 1008 | Perdagangan Eceran Pakan Ternak/Unggas/Ikan dan Hewan Piaraan     | X | X | X | X | X | X | X | X | X | X | X | X | T3 | T2 | T2 | B1 | B1 | B1 | B1 | I | I | I | B1 | X | X | B1     |
| 1009 | Perdagangan Eceran Bunga Potong/Florist                           | X | X | X | X | X | X | X | X | X | X | X | X | T3 | T2 | T2 | B1 | B1 | B1 | B1 | I | I | I | B1 | X | X | B1     |
| 1010 | Perdagangan Eceran Tanaman dan Bibit Tanaman                      | X | X | X | X | X | X | X | X | X | X | X | X | T3 | T2 | T2 | B1 | B1 | B1 | B1 | I | I | I | B1 | X | X | B1     |
| 1011 | Perdagangan Eceran Pupuk dan Pemberantas Hama                     | X | X | X | X | X | X | X | X | X | X | X | X | T3 | T2 | T2 | B1 | B1 | B1 | B1 | I | I | I | B1 | X | X | B1     |
| 1012 | Perdagangan Eceran Perlengkapan dan Media Tanaman Hias            | X | X | X | X | X | X | X | X | X | X | X | X | T3 | T2 | T2 | B1 | B1 | B1 | B1 | I | I | I | B1 | X | X | B1     |
| 1013 | Perdagangan Eceran Minyak Tanah                                   | X | X | X | X | X | X | X | X | X | X | X | X | T3 | T2 | T2 | B1 | B1 | B1 | B1 | I | I | I | B1 | X | X | B1, B2 |
| 1014 | Perdagangan Eceran Gas Elpiji                                     | X | X | X | X | X | X | X | X | X | X | X | X | T3 | T2 | T2 | B1 | B1 | B1 | B1 | I | I | I | B1 | X | X | B1, B2 |

|      |  |   |   |   |   |   |   |   |   |   |   |   |   |    |    |    |    |    |    |    |   |   |   |    |   |   |        |
|------|--|---|---|---|---|---|---|---|---|---|---|---|---|----|----|----|----|----|----|----|---|---|---|----|---|---|--------|
| 1015 | Perdagangan Eceran Bahan Kimia   | X | X | X | X | X | X | X | X | X | X | X | X | T3 | T2 | T2 | B1 | B1 | B1 | B1 | I | I | I | B1 | X | X | B1, B2 |
| 1016 | Perdagangan Eceran aromatik/Penyegar (Minyak Atsiri)   | X | X | X | X | X | X | X | X | X | X | X | X | T3 | T2 | T2 | B1 | B1 | B1 | B1 | I | I | I | B1 | X | X | B1     |
| 1017 | Perdagangan Eceran Bahan Kimia, dan Aromatik/Penyegar (Minyak Atsiri), dan Bahan Bakar, Bukan Bahan Bakar untuk Kendaraan Bermotor Lainnya | X | X | X | X | X | X | X | X | X | X | X | X | T3 | T2 | T2 | B1 | B1 | B1 | B1 | I | I | I | B1 | X | X | B1     |
| 1018 | Perdagangan Eceran Barang Kerajinan dari Kayu, Bambu, Rotan, Pandan, Rumpun dan Sejenisnya   | X | X | X | X | X | X | X | X | X | X | X | X | T3 | T2 | T2 | B1 | B1 | B1 | B1 | I | I | I | B1 | X | X | B1     |
| 1019 | Perdagangan Eceran Barang Kerajinan dari Kulit, Tulang, Tanduk, Gading, Bulu dan Binatang/Hewan yang Diawetkan                             | X | X | X | X | X | X | X | X | X | X | X | X | T3 | T2 | T2 | B1 | B1 | B1 | B1 | I | I | I | B1 | X | X | B1     |
| 1020 | Perdagangan Eceran Barang dari Logam   | X | X | X | X | X | X | X | X | X | X | X | X | T3 | T2 | T2 | B1 | B1 | B1 | B1 | I | I | I | B1 | X | X | B1     |
| 1021 | Perdagangan Eceran dari Keramik  | X | X | X | X | X | X | X | X | X | X | X | X | T3 | T2 | T2 | B1 | B1 | B1 | B1 | I | I | I | B1 | X | X | B1     |
| 1022 | Perdagangan Eceran dari Lukisan  | X | X | X | X | X | X | X | X | X | X | X | X | T3 | T2 | T2 | B1 | B1 | B1 | B1 | I | I | I | B1 | X | X | B1     |
| 1023 | Perdagangan Eceran Barang Kerajinan dan Lukisan lainnya  | X | X | X | X | X | X | X | X | X | X | X | X | T3 | T2 | T2 | B1 | B1 | B1 | B1 | I | I | I | B1 | X | X | B1     |
| 1024 | Perdagangan Eceran Mesin Pertanian dan Perlengkapannya   | X | X | X | X | X | X | X | X | X | X | X | X | T3 | T2 | T2 | B1 | B1 | B1 | B1 | I | I | I | B1 | X | X | B1     |
| 1025 | Perdagangan Eceran Mesin Jahit dan Perlengkapannya   | X | X | X | X | X | X | X | X | X | X | X | X | T3 | T2 | T2 | B1 | B1 | B1 | B1 | I | I | I | B1 | X | X | B1     |
| 1026 | Perdagangan Eceran Mesin lainnya dan Perlengkapannya   | X | X | X | X | X | X | X | X | X | X | X | X | T3 | T2 | T2 | B1 | B1 | B1 | B1 | I | I | I | B1 | X | X | B1     |

|      |  |   |   |   |   |   |   |   |   |   |   |   |   |           |    |    |    |    |    |    |   |   |   |    |   |   |    |
|------|--|---|---|---|---|---|---|---|---|---|---|---|---|-----------|----|----|----|----|----|----|---|---|---|----|---|---|----|
| 1027 | Perdagangan Eceran Alat Transportasi Darat Tidak Bermotor dan Perlengkapannya                | X | X | X | X | X | X | X | X | X | X | X | X | T3        | T2 | T2 | B1 | B1 | B1 | B1 | I | I | I | B1 | X | X | B1 |
| 1028 | Perdagangan Eceran Alat Transportasi Air dan Perlengkapannya                                 | X | X | X | X | X | X | X | X | X | X | X | X | T3        | T2 | T2 | B1 | B1 | B1 | B1 | I | I | I | B1 | X | X | B1 |
| 1029 | Perdagangan Eceran Alat Alat Pertanian   | X | X | X | X | X | X | X | X | X | X | X | X | T3        | T2 | T2 | B1 | B1 | B1 | B1 | I | I | I | B1 | X | X | B1 |
| 1030 | Perdagangan Eceran Alat Alat Pertukangan   | X | X | X | X | X | X | X | X | X | X | X | X | T3        | T2 | T2 | B1 | B1 | B1 | B1 | I | I | I | B1 | X | X | B1 |
| 1031 | Perdagangan Eceran Kaki Lima dan Los Pasar Komoditi Padi dan Palawija                        | X | X | X | X | X | X | X | X | X | X | X | X | T3,<br>B1 | T2 | T2 | B1 | B1 | B1 | B1 | I | I | I | B1 | X | X | B1 |
| 1032 | Perdagangan Eceran Kaki Lima dan Los Pasar Komoditi Buah Buahan                              | X | X | X | X | X | X | X | X | X | X | X | X | T3,<br>B1 | T2 | T2 | B1 | B1 | B1 | B1 | I | I | I | B1 | X | X | B1 |
| 1033 | Perdagangan Eceran Kaki Lima dan Los Pasar Komoditi Hasil Sayur Sayuran                      | X | X | X | X | X | X | X | X | X | X | X | X | T3,<br>B1 | T2 | T2 | B1 | B1 | B1 | B1 | I | I | I | B1 | X | X | B1 |
| 1034 | Perdagangan Eceran Kaki Lima dan Los Pasar Komoditi Hasil Peternakan                         | X | X | X | X | X | X | X | X | X | X | X | X | T3,<br>B1 | T2 | T2 | B1 | B1 | B1 | B1 | I | I | I | B1 | X | X | B1 |
| 1035 | Perdagangan Eceran Kaki Lima dan Los Pasar Komoditi Hasil Perikanan                          | X | X | X | X | X | X | X | X | X | X | X | X | T3,<br>B1 | T2 | T2 | B1 | B1 | B1 | B1 | I | I | I | B1 | X | X | B1 |
| 1036 | Perdagangan Eceran Kaki Lima dan Los Pasar Komoditi Hasil Kehutanan dan Perburuan            | X | X | X | X | X | X | X | X | X | X | X | X | T3,<br>B1 | T2 | T2 | B1 | B1 | B1 | B1 | I | I | I | B1 | X | X | B1 |
| 1037 | Perdagangan Eceran Kaki Lima dan Los Pasar Komoditi Tanaman Hias dan Hasil Pertanian Lainnya | X | X | X | X | X | X | X | X | X | X | X | X | T3,<br>B1 | T2 | T2 | B1 | B1 | B1 | B1 | I | I | I | B1 | X | X | B1 |
| 1038 | Perdagangan Eceran Kaki Lima dan Los Pasar Beras   | X | X | X | X | X | X | X | X | X | X | X | X | T3,<br>B1 | T2 | T2 | B1 | B1 | B1 | B1 | I | I | I | B1 | X | X | B1 |

|      |  |   |   |   |   |   |   |   |   |   |   |   |   |   |           |    |    |    |    |    |    |   |   |   |    |   |   |    |
|------|--|---|---|---|---|---|---|---|---|---|---|---|---|---|-----------|----|----|----|----|----|----|---|---|---|----|---|---|----|
| 1039 | Perdagangan Eceran Kaki Lima dan Los Pasar Roti, Kue Kering, Kue Basah, dan Sejenisnya | X | X | X | X | X | X | X | X | X | X | X | X | X | T3,<br>B1 | T2 | T2 | B1 | B1 | B1 | B1 | I | I | I | B1 | X | X | B1 |
| 1040 | Perdagangan Eceran Kaki Lima dan Los Pasar Kopi, Gula Pasir, Gula Merah dan Sejenisnya | X | X | X | X | X | X | X | X | X | X | X | X | X | T3,<br>B1 | T2 | T2 | B1 | B1 | B1 | B1 | I | I | I | B1 | X | X | B1 |
| 1041 | Perdagangan Eceran kaki Lima dan Los Pasar Tahu, Tempe, Tauco, dan Oncom               | X | X | X | X | X | X | X | X | X | X | X | X | X | T3,<br>B1 | T2 | T2 | B1 | B1 | B1 | B1 | I | I | I | B1 | X | X | B1 |
| 1042 | Perdagangan Eceran Kaki Lima dan Los Pasar Daging Olah dan Ikan Olah                   | X | X | X | X | X | X | X | X | X | X | X | X | X | T3,<br>B1 | T2 | T2 | B1 | B1 | B1 | B1 | I | I | I | B1 | X | X | B1 |
| 1043 | Perdagangan Eceran Kaki Lima dan Los Pasar Minuman                                     | X | X | X | X | X | X | X | X | X | X | X | X | X | T3,<br>B1 | T2 | T2 | B1 | B1 | B1 | B1 | I | I | I | B1 | X | X | B1 |
| 1044 | Perdagangan Eceran Kaki Lima dan Los Pasar Rokok dan Tembakau                          | X | X | X | X | X | X | X | X | X | X | X | X | X | T3,<br>B1 | T2 | T2 | B1 | B1 | B1 | B1 | I | I | I | B1 | X | X | B1 |
| 1045 | Perdagangan Eceran Kaki Lima dan Los Pasar Pakan Ternak, Pakan Unggas, dan Pakan Ikan  | X | X | X | X | X | X | X | X | X | X | X | X | X | T3,<br>B1 | T2 | T2 | B1 | B1 | B1 | B1 | I | I | I | B1 | X | X | B1 |
| 1046 | Perdagangan Eceran Kaki Lima dan Los Pasar Komoditi Makanan dan minuman YTDL           | X | X | X | X | X | X | X | X | X | X | X | X | X | T3,<br>B1 | T2 | T2 | B1 | B1 | B1 | B1 | I | I | I | B1 | X | X | B1 |
| 1047 | Perdagangan Eceran Kaki Lima dan Los Pasar Tekstil                                     | X | X | X | X | X | X | X | X | X | X | X | X | X | T3,<br>B1 | T2 | T2 | B1 | B1 | B1 | B1 | I | I | I | B1 | X | X | B1 |
| 1048 | Perdagangan Eceran Kaki Lima dan Los Pasar Pakaian                                     | X | X | X | X | X | X | X | X | X | X | X | X | X | T3,<br>B1 | T2 | T2 | B1 | B1 | B1 | B1 | I | I | I | B1 | X | X | B1 |
| 1049 | Perdagangan Eceran Kaki Lima dan Los Pasar Sepatu, Sandal, dan Alas Kaki Lainnya       | X | X | X | X | X | X | X | X | X | X | X | X | X | T3,<br>B1 | T2 | T2 | B1 | B1 | B1 | B1 | I | I | I | B1 | X | X | B1 |

|      |   |   |   |   |   |   |   |   |   |   |   |   |   |            |        |        |    |    |    |    |    |    |    |    |   |   |    |
|------|---|---|---|---|---|---|---|---|---|---|---|---|---|------------|--------|--------|----|----|----|----|----|----|----|----|---|---|----|
| 1050 | Perdagangan Eceran Kaki Lima dan Los Pasar Pelengkap Pakaian dan Benang                                       | X | X | X | X | X | X | X | X | X | X | X | X | T3, B1     | T2     | T2     | B1 | B1 | B1 | B1 | I  | I  | I  | B1 | X | X | B1 |
| 1051 | Perdagangan Eceran Kaki Lima dan Los Pasar Bahan Kimia  | X | X | X | X | X | X | X | X | X | X | X | X | T3, B1     | T2     | T2     | B1 | B1 | B1 | B1 | I  | I  | I  | B1 | X | X | B1 |
| 1052 | Perdagangan Eceran Kaki Lima dan Los Pasar Farmasi  | X | X | X | X | X | X | X | X | X | X | X | X | T3, B1, B2 | T2, B2 | T2, B2 | B1 | B1 | B1 | B1 | B2 | B2 | B2 | B1 | X | X | B1 |
| 1053 | Perdagangan Eceran Kaki Lima dan Los Pasar Obat Tradisional   | X | X | X | X | X | X | X | X | X | X | X | X | T3, B1     | T2     | T2     | B1 | B1 | B1 | B1 | I  | I  | I  | B1 | X | X | B1 |
| 1054 | Perdagangan Eceran Kaki Lima dan Los Pasar Kosmetik   | X | X | X | X | X | X | X | X | X | X | X | X | T3, B1     | T2     | T2     | B1 | B1 | B1 | B1 | I  | I  | I  | B1 | X | X | B1 |
| 1055 | Perdagangan Eceran Kaki Lima dan Los Pasar Pupuk dan Pemberantas Hama   | X | X | X | X | X | X | X | X | X | X | X | X | T3, B1     | T2     | T2     | B1 | B1 | B1 | B1 | I  | I  | I  | B1 | X | X | B1 |
| 1056 | Perdagangan Eceran Kaki Lima dan Los Pasar Aromatik/Penyegar (Minyak Atsiri)                                  | X | X | X | X | X | X | X | X | X | X | X | X | T3, B1     | T2     | T2     | B1 | B1 | B1 | B1 | I  | I  | I  | B1 | X | X | B1 |
| 1057 | Perdagangan Eceran Kaki Lima dan Los Pasar Bahan Kimia, Farmasi, Kosmetik dan Alat Laboratorium dan YBDI YTDL | X | X | X | X | X | X | X | X | X | X | X | X | T3, B1     | T2     | T2     | B1 | B1 | B1 | B1 | I  | I  | I  | B1 | X | X | B1 |
| 1058 | Perdagangan Eceran Kaki Lima dan Los Pasar Kaca Mata  | X | X | X | X | X | X | X | X | X | X | X | X | T3, B1     | T2     | T2     | B1 | B1 | B1 | B1 | I  | I  | I  | B1 | X | X | B1 |
| 1059 | Perdagangan Eceran Kaki Lima dan Los Pasar Barang Perhiasan   | X | X | X | X | X | X | X | X | X | X | X | X | T3, B1     | T2     | T2     | B1 | B1 | B1 | B1 | I  | I  | I  | B1 | X | X | B1 |
| 1060 | Perdagangan Eceran kaki Lima dan Los Pasar Jam  | X | X | X | X | X | X | X | X | X | X | X | X | T3, B1     | T2     | T2     | B1 | B1 | B1 | B1 | I  | I  | I  | B1 | X | X | B1 |

|      |  |   |   |   |   |   |   |   |   |   |   |   |   |   |           |    |    |    |    |    |    |   |   |   |    |   |   |    |
|------|--|---|---|---|---|---|---|---|---|---|---|---|---|---|-----------|----|----|----|----|----|----|---|---|---|----|---|---|----|
| 1061 | Perdagangan Eceran Kaki Lima dan Los Pasar Tas, Dompot, Koper, Ransel dan Sejenisnya                           | X | X | X | X | X | X | X | X | X | X | X | X | X | T3,<br>B1 | T2 | T2 | B1 | B1 | B1 | B1 | I | I | I | B1 | X | X | B1 |
| 1062 | Perdagangan Eceran kaki Lima dan Los Pasar Perlengkapan Pengendara Sepeda Motor                                | X | X | X | X | X | X | X | X | X | X | X | X | X | T3,<br>B1 | T2 | T2 | B1 | B1 | B1 | B1 | I | I | I | B1 | X | X | B1 |
| 1063 | Perdagangan Eceran Kaki Lima dan Los Pasar Barang Keperluan Pribadi Lainnya                                    | X | X | X | X | X | X | X | X | X | X | X | X | X | T3,<br>B1 | T2 | T2 | B1 | B1 | B1 | B1 | I | I | I | B1 | X | X | B1 |
| 1064 | Perdagangan Eceran Kaki Lima dan Los Pasar Barang Elektronik   | X | X | X | X | X | X | X | X | X | X | X | X | X | T3,<br>B1 | T2 | T2 | B1 | B1 | B1 | B1 | I | I | I | B1 | X | X | B1 |
| 1065 | Perdagangan Eceran Kaki Lima dan Los Pasar Alat dan Perlengkapan Listrik                                       | X | X | X | X | X | X | X | X | X | X | X | X | X | T3,<br>B1 | T2 | T2 | B1 | B1 | B1 | B1 | I | I | I | B1 | X | X | B1 |
| 1066 | Perdagangan Eceran Kaki Lima dan Los Pasar Barang Pecah Belah dan Perlengkapan Dapur dari Plastik/Melamin      | X | X | X | X | X | X | X | X | X | X | X | X | X | T3,<br>B1 | T2 | T2 | B1 | B1 | B1 | B1 | I | I | I | B1 | X | X | B1 |
| 1067 | Perdagangan Eceran Kaki Lima dan Los Pasar Barang Pecah Belah dan Perlengkapan Dapur dari Batu atau Tanah Liat | X | X | X | X | X | X | X | X | X | X | X | X | X | T3,<br>B1 | T2 | T2 | B1 | B1 | B1 | B1 | I | I | I | B1 | X | X | B1 |
| 1068 | Perdagangan Eceran Kaki Lima dan Los Pasar Barang dan Perlengkapan Dapur dari Kayu, Bambu atau Rotan           | X | X | X | X | X | X | X | X | X | X | X | X | X | T3,<br>B1 | T2 | T2 | B1 | B1 | B1 | B1 | I | I | I | B1 | X | X | B1 |

|      |   |   |   |   |   |   |   |   |   |   |   |   |   |   |        |    |    |    |    |    |    |   |   |   |    |   |   |    |
|------|---|---|---|---|---|---|---|---|---|---|---|---|---|---|--------|----|----|----|----|----|----|---|---|---|----|---|---|----|
| 1069 | Perdagangan Eceran Kaki Lima dan Los Pasar Barang Pecah Belah dan Perlengkapan Dapur Bukan dari Plastik, Batu, Tanah Liat, Kayu, Bambu atau Rotan | X | X | X | X | X | X | X | X | X | X | X | X | X | T3, B1 | T2 | T2 | B1 | B1 | B1 | B1 | I | I | I | B1 | X | X | B1 |
| 1070 | Perdagangan Eceran Kaki Lima dan Los Pasar Alat Kebersihan  | X | X | X | X | X | X | X | X | X | X | X | X | X | T3, B1 | T2 | T2 | B1 | B1 | B1 | B1 | I | I | I | B1 | X | X | B1 |
| 1071 | Perdagangan Eceran Kaki Lima dan Los Pasar Perlengkapan Rumah Tangga Lainnya  | X | X | X | X | X | X | X | X | X | X | X | X | X | T3, B1 | T2 | T2 | B1 | B1 | B1 | B1 | I | I | I | B1 | X | X | B1 |
| 1072 | Perdagangan Eceran Kaki Lima dan Los Pasar Kertas, Karton dan Barang dari Kaki Lima dan Los Pasar Kertas, Karton dan Barang dari Kertas           | X | X | X | X | X | X | X | X | X | X | X | X | X | T3, B1 | T2 | T2 | B1 | B1 | B1 | B1 | I | I | I | B1 | X | X | B1 |
| 1073 | Perdagangan Eceran Kaki Lima dan Los Pasar Alat Tulis Menulis dan Gambar  | X | X | X | X | X | X | X | X | X | X | X | X | X | T3, B1 | T2 | T2 | B1 | B1 | B1 | B1 | I | I | I | B1 | X | X | B1 |
| 1074 | Perdagangan Eceran Kaki Lima dan Los Pasar Hasil Pencetakan dan Penerbitan  | X | X | X | X | X | X | X | X | X | X | X | X | X | T3, B1 | T2 | T2 | B1 | B1 | B1 | B1 | I | I | I | B1 | X | X | B1 |
| 1075 | Perdagangan Eceran Kaki Lima dan Los Pasar Alat Olahraga dan Alat Musik   | X | X | X | X | X | X | X | X | X | X | X | X | X | T3, B1 | T2 | T2 | B1 | B1 | B1 | B1 | I | I | I | B1 | X | X | B1 |
| 1076 | Perdagangan Eceran Kaki Lima dan Los Pasar Alat Fotografi, Alat Optik dan Perlengkapannya   | X | X | X | X | X | X | X | X | X | X | X | X | X | T3, B1 | T2 | T2 | B1 | B1 | B1 | B1 | I | I | I | B1 | X | X | B1 |
| 1077 | Perdagangan Eceran Kaki Lima dan Los Pasar Mesin Kantor   | X | X | X | X | X | X | X | X | X | X | X | X | X | T3, B1 | T2 | T2 | B1 | B1 | B1 | B1 | I | I | I | B1 | X | X | B1 |

|      |   |   |   |   |   |   |   |   |   |   |   |   |   |        |    |    |    |    |    |    |   |   |   |    |   |   |    |
|------|---|---|---|---|---|---|---|---|---|---|---|---|---|--------|----|----|----|----|----|----|---|---|---|----|---|---|----|
| 1078 | Perdagangan Eceran Kaki Lima dan Los Pasar Peralatan Telekomunikasi   | X | X | X | X | X | X | X | X | X | X | X | X | T3, B1 | T2 | T2 | B1 | B1 | B1 | B1 | I | I | I | B1 | X | X | B1 |
| 1079 | Perdagangan Eceran Kaki Lima dan Los Pasar Campuran Kertas, Karton, Barang dari Kertas, Alat Tulis-Menulis, Alat Gambar, Hasil Percetakan, Penerbitan dan Lainnya | X | X | X | X | X | X | X | X | X | X | X | X | T3, B1 | T2 | T2 | B1 | B1 | B1 | B1 | I | I | I | B1 | X | X | B1 |
| 1080 | Perdagangan Eceran Kaki Lima dan Los Pasar Barang Kerajinan   | X | X | X | X | X | X | X | X | X | X | X | X | T3, B1 | T2 | T2 | B1 | B1 | B1 | B1 | I | I | I | B1 | X | X | B1 |
| 1081 | Perdagangan Eceran Kaki Lima dan Los Pasar Mainan Anak Anak   | X | X | X | X | X | X | X | X | X | X | X | X | T3, B1 | T2 | T2 | B1 | B1 | B1 | B1 | I | I | I | B1 | X | X | B1 |
| 1082 | Perdagangan Eceran Kaki Lima dan Los Pasar Lukisan  | X | X | X | X | X | X | X | X | X | X | X | X | T3, B1 | T2 | T2 | B1 | B1 | B1 | B1 | I | I | I | B1 | X | X | B1 |
| 1083 | Perdagangan Eceran Kaki Lima dan Los Pasar Hewan Hidup  | X | X | X | X | X | X | X | X | X | X | X | X | T3, B1 | T2 | T2 | B1 | B1 | B1 | B1 | I | I | I | B1 | X | X | B1 |
| 1084 | Perdagangan Eceran Kaki Lima dan Los Pasar Bahan Bakar Minyak, Gas, Minyak Pelumas dan Bahan Bakar Lainnya  | X | X | X | X | X | X | X | X | X | X | X | X | T3, B1 | B2 | B2 | B1 | B1 | B1 | B1 | I | I | I | B1 | X | X | B1 |
| 1085 | Perdagangan Eceran Kaki Lima dan Los Pasar Barang Antik   | X | X | X | X | X | X | X | X | X | X | X | X | T3, B1 | T2 | T2 | B1 | B1 | B1 | B1 | I | I | I | B1 | X | X | B1 |
| 1086 | Perdagangan Eceran Kaki Lima dan Los Pasar Barang Bekas Perlengkapan Rumah Tangga   | X | X | X | X | X | X | X | X | X | X | X | X | T3, B1 | T2 | T2 | B1 | B1 | B1 | B1 | I | I | I | B1 | X | X | B1 |
| 1087 | Perdagangan Eceran Kaki Lima dan Los Psar Pakaian, Alas Kaki, Perlengkapan Pakaian dan Barang Perlengkapan Pribadi Bekas  | X | X | X | X | X | X | X | X | X | X | X | X | T3, B1 | T2 | T2 | B1 | B1 | B1 | B1 | I | I | I | B1 | X | X | B1 |

|      |  |   |   |   |   |   |   |   |   |   |   |   |   |   |           |    |    |    |    |    |    |   |   |   |    |   |   |    |
|------|--|---|---|---|---|---|---|---|---|---|---|---|---|---|-----------|----|----|----|----|----|----|---|---|---|----|---|---|----|
| 1088 | Perdagangan Eceran Kaki Lima dan Los Pasar Barang Listrik dan Elektronik Bekas   | X | X | X | X | X | X | X | X | X | X | X | X | X | T3,<br>B1 | T2 | T2 | B1 | B1 | B1 | B1 | I | I | I | B1 | X | X | B1 |
| 1089 | Perdagangan Eceran Kaki Lima dan Los Pasar Barang Bekas Campuran   | X | X | X | X | X | X | X | X | X | X | X | X | X | T3,<br>B1 | T2 | T2 | B1 | B1 | B1 | B1 | I | I | I | B1 | X | X | B1 |
| 1090 | Perdagangan Eceran Kaki Lima dan Los Barang Lainnya  | X | X | X | X | X | X | X | X | X | X | X | X | X | T3,<br>B1 | T2 | T2 | B1 | B1 | B1 | B1 | I | I | I | B1 | X | X | B1 |
| 1091 | Perdagangan Eceran Melalui Media Untuk Komoditi Makanan, Minuman, Tembakau, Kimia, Farmasi, Kosmetik dan Alat Laboratorium | X | X | X | X | X | X | X | X | X | X | X | X | X | T3,<br>B1 | T2 | T2 | B1 | B1 | B1 | B1 | I | I | I | B1 | X | X | B1 |
| 1092 | Perdagangan Eceran Melalui Media Untuk Komoditi Tekstil, Pakaian, Alas Kaki dan Barang Keperluan Pribadi                   | X | X | X | X | X | X | X | X | X | X | X | X | X | T3,<br>B1 | T2 | T2 | B1 | B1 | B1 | B1 | I | I | I | B1 | X | X | B1 |
| 1093 | Perdagangan Eceran Melalui Media Untuk Barang Perlengkapan Rumah Tangga dan Perlengkapan Dapur                             | X | X | X | X | X | X | X | X | X | X | X | X | X | T3,<br>B1 | T2 | T2 | B1 | B1 | B1 | B1 | I | I | I | B1 | X | X | B1 |
| 1094 | Perdagangan Eceran Melalui Media Untuk Barang Campuran Sebagaimana Tersebut Dalam 47911 S.D. 47913                         | X | X | X | X | X | X | X | X | X | X | X | X | X | T3,<br>B1 | T2 | T2 | B1 | B1 | B1 | B1 | I | I | I | B1 | X | X | B1 |
| 1095 | Perdagangan Eceran Melalui Media Untuk Berbagai Macam Barang Lainnya   | X | X | X | X | X | X | X | X | X | X | X | X | X | T3,<br>B1 | T2 | T2 | B1 | B1 | B1 | B1 | I | I | I | B1 | X | X | B1 |
| 1096 | Perdagangan Eceran Atas Dasar Balas Jasa (Fee) Atau Kontrak  | X | X | X | X | X | X | X | X | X | X | X | X | X | T3,<br>B1 | T2 | T2 | B1 | B1 | B1 | B1 | I | I | I | B1 | X | X | B1 |



|      |  |   |   |   |   |   |   |   |   |   |   |   |   |        |        |        |        |        |        |        |        |        |        |        |    |   |   |    |
|------|--|---|---|---|---|---|---|---|---|---|---|---|---|--------|--------|--------|--------|--------|--------|--------|--------|--------|--------|--------|----|---|---|----|
| 1108 | Angkutan Bus Antarkota Antarprovinsi (AKAP)                      | X | X | X | X | X | X | X | X | X | X | X | X | T2, B2 | T2, B2 | T2, B2 | T2, B2 | T2, B2 | T2, B2 | T2, B2 | T2, B2 | T2, B2 | T2, B2 | T2, B2 | B1 | X | I | B1 |
| 1109 | Angkutan Bus Perbatasan  | X | X | X | X | X | X | X | X | X | X | X | X | T2, B2 | T2, B2 | T2, B2 | T2, B2 | T2, B2 | T2, B2 | T2, B2 | T2, B2 | T2, B2 | T2, B2 | T2, B2 | B1 | X | I | B1 |
| 1110 | Angkutan Bus Antarkota Dalam Provinsi (AKDP)                     | X | X | X | X | X | X | X | X | X | X | X | X | T2, B2 | T2, B2 | T2, B2 | T2, B2 | T2, B2 | T2, B2 | T2, B2 | T2, B2 | T2, B2 | T2, B2 | T2, B2 | B1 | X | I | B1 |
| 1111 | Angkutan Bus Kota  | X | X | X | X | X | X | X | X | X | X | X | X | T2, B2 | T2, B2 | T2, B2 | T2, B2 | T2, B2 | T2, B2 | T2, B2 | T2, B2 | T2, B2 | T2, B2 | T2, B2 | B1 | X | I | B1 |
| 1112 | Angkutan Bus Lintas Batas Negara                                 | X | X | X | X | X | X | X | X | X | X | X | X | T2, B2 | T2, B2 | T2, B2 | T2, B2 | T2, B2 | T2, B2 | T2, B2 | T2, B2 | T2, B2 | T2, B2 | T2, B2 | B1 | X | I | B1 |
| 1113 | Angkutan Bus Khusus  | X | X | X | X | X | X | X | X | X | X | X | X | T2, B2 | T2, B2 | T2, B2 | T2, B2 | T2, B2 | T2, B2 | T2, B2 | T2, B2 | T2, B2 | T2, B2 | T2, B2 | B1 | X | I | B1 |
| 1114 | Angkutan Bus Dalam Trayek Lainnya                                | X | X | X | X | X | X | X | X | X | X | X | X | T2, B2 | T2, B2 | T2, B2 | T2, B2 | T2, B2 | T2, B2 | T2, B2 | T2, B2 | T2, B2 | T2, B2 | T2, B2 | B1 | X | I | B1 |
| 1115 | Angkutan Bus Pariwisata  | X | X | X | X | X | X | X | X | X | X | X | X | T2, B2 | T2, B2 | T2, B2 | T2, B2 | T2, B2 | T2, B2 | T2, B2 | T2, B2 | T2, B2 | T2, B2 | T2, B2 | B1 | X | I | B1 |
| 1116 | Angkutan Bus Tidak Dalam Trayek Lainnya                          | X | X | X | X | X | X | X | X | X | X | X | X | T2, B2 | T2, B2 | T2, B2 | T2, B2 | T2, B2 | T2, B2 | T2, B2 | T2, B2 | T2, B2 | T2, B2 | T2, B2 | B1 | X | I | B1 |
| 1117 | Angkutan Melalui Saluran Pipa                                    | X | X | X | X | X | X | X | X | X | X | X | X | B1, B2 | B1, B2 | B1, B2 | B1, B2 | B1, B2 | B1, B2 | B1, B2 | B1, B2 | B1, B2 | B1, B2 | B1, B2 | B1 | X | I | B1 |
| 1118 | Angkutan Perbatasan Bukan Bus, Dalam Trayek                      | X | X | X | X | X | X | X | X | X | X | X | X | T2, B2 | T2, B2 | T2, B2 | T2, B2 | T2, B2 | T2, B2 | T2, B2 | T2, B2 | T2, B2 | T2, B2 | T2, B2 | B1 | X | I | B1 |
| 1119 | Angkutan Antarkota Dalam Provinsi (AKDP) Bukan Bus, Dalam Trayek | X | X | X | X | X | X | X | X | X | X | X | X | T2, B2 | T2, B2 | T2, B2 | T2, B2 | T2, B2 | T2, B2 | T2, B2 | T2, B2 | T2, B2 | T2, B2 | T2, B2 | B1 | X | I | B1 |
| 1120 | Angkutan Perkotaan Bukan Bus, Dalam Trayek                       | X | X | X | X | X | X | X | X | X | X | X | X | T2, B2 | T2, B2 | T2, B2 | T2, B2 | T2, B2 | T2, B2 | T2, B2 | T2, B2 | T2, B2 | T2, B2 | T2, B2 | B1 | X | I | B1 |
| 1121 | Angkutan Perdesaan Bukan Bus, Dalam Trayek                       | X | X | X | X | X | X | X | X | X | X | X | X | T2, B2 | T2, B2 | T2, B2 | T2, B2 | T2, B2 | T2, B2 | T2, B2 | T2, B2 | T2, B2 | T2, B2 | T2, B2 | B1 | X | I | B1 |
| 1122 | Angkutan Darat Khusus Bukan Bus                                  | X | X | X | X | X | X | X | X | X | X | X | X | T2, B2 | T2, B2 | T2, B2 | T2, B2 | T2, B2 | T2, B2 | T2, B2 | T2, B2 | T2, B2 | T2, B2 | T2, B2 | B1 | X | I | B1 |
| 1123 | Angkutan Darat Bukan Bus Untuk Penumpang Lainnya, Dalam Trayek   | X | X | X | X | X | X | X | X | X | X | X | X | T2, B2 | T2, B2 | T2, B2 | T2, B2 | T2, B2 | T2, B2 | T2, B2 | T2, B2 | T2, B2 | T2, B2 | T2, B2 | B1 | X | I | B1 |
| 1124 | Angkutan Taksi   | X | X | X | X | X | X | X | X | X | X | X | X | T2, B2 | T2, B2 | T2, B2 | T2, B2 | T2, B2 | T2, B2 | T2, B2 | T2, B2 | T2, B2 | T2, B2 | T2, B2 | B1 | X | I | B1 |
| 1125 | Angkutan Sewa  | X | X | X | X | X | X | X | X | X | X | X | X | T2, B2 | T2, B2 | T2, B2 | T2, B2 | T2, B2 | T2, B2 | T2, B2 | T2, B2 | T2, B2 | T2, B2 | T2, B2 | B1 | X | I | B1 |

|      |   |        |        |        |        |        |        |        |        |        |        |        |        |            |            |            |            |            |            |            |            |            |            |            |            |            |        |        |        |        |        |
|------|---|--------|--------|--------|--------|--------|--------|--------|--------|--------|--------|--------|--------|------------|------------|------------|------------|------------|------------|------------|------------|------------|------------|------------|------------|------------|--------|--------|--------|--------|--------|
| 1126 | Angkutan Tidak Bermotor Untuk Penumpang                       | X      | X      | X      | X      | X      | X      | X      | X      | X      | X      | X      | X      | T2, B2     | T2, B2     | T2, B2     | T2, B2     | T2, B2     | T2, B2     | T2, B2     | T2, B2     | T2, B2     | T2, B2     | T2, B2     | T2, B2     | B1         | X      | I      | B1     |        |        |
| 1127 | Angkutan Ojek Motor   | X      | X      | X      | X      | X      | X      | X      | X      | X      | X      | X      | X      | T2, B2     | T2, B2     | T2, B2     | T2, B2     | T2, B2     | T2, B2     | T2, B2     | T2, B2     | T2, B2     | T2, B2     | T2, B2     | T2, B2     | T2, B2     | B1     | X      | I      | B1     |        |
| 1128 | Angkutan Darat Wisata   | X      | X      | X      | X      | X      | X      | X      | X      | X      | X      | X      | X      | T2, B2     | T2, B2     | T2, B2     | T2, B2     | T2, B2     | T2, B2     | T2, B2     | T2, B2     | T2, B2     | T2, B2     | T2, B2     | T2, B2     | T2, B2     | B1     | X      | I      | B1     |        |
| 1129 | Angkutan Sewa Khusus  | X      | X      | X      | X      | X      | X      | X      | X      | X      | X      | X      | X      | T2, B2     | T2, B2     | T2, B2     | T2, B2     | T2, B2     | T2, B2     | T2, B2     | T2, B2     | T2, B2     | T2, B2     | T2, B2     | T2, B2     | T2, B2     | B1     | X      | I      | B1     |        |
| 1130 | Angkutan Darat Lainnya Untuk Penumpang                        | X      | X      | X      | X      | X      | X      | X      | X      | X      | X      | X      | X      | T2, B2     | T2, B2     | T2, B2     | T2, B2     | T2, B2     | T2, B2     | T2, B2     | T2, B2     | T2, B2     | T2, B2     | T2, B2     | T2, B2     | T2, B2     | B1     | X      | I      | B1     |        |
| 1131 | Angkutan Bermotor Untuk Barang Umum                           | X      | X      | X      | X      | X      | X      | X      | X      | X      | X      | X      | X      | T2, B2     | T2, B2     | T2, B2     | T2, B2     | T2, B2     | T2, B2     | T2, B2     | T2, B2     | T2, B2     | T2, B2     | T2, B2     | T2, B2     | T2, B2     | B1     | X      | I      | B1     |        |
| 1132 | Angkutan Bermotor Untuk Barang Khusus                         | X      | X      | X      | X      | X      | X      | X      | X      | X      | X      | X      | X      | T2, B2     | T2, B2     | T2, B2     | T2, B2     | T2, B2     | T2, B2     | T2, B2     | T2, B2     | T2, B2     | T2, B2     | T2, B2     | T2, B2     | T2, B2     | B1     | X      | I      | B1     |        |
| 1133 | Angkutan Tidak Bermotor Untuk Barang Umum                     | X      | X      | X      | X      | X      | X      | X      | X      | X      | X      | X      | X      | T2, B2     | T2, B2     | T2, B2     | T2, B2     | T2, B2     | T2, B2     | T2, B2     | T2, B2     | T2, B2     | T2, B2     | T2, B2     | T2, B2     | T2, B2     | B1     | X      | I      | B1     |        |
| 1134 | Angkutan Jalan Rel Perkotaan                                  | B1, B2 | B1, B2 | B1, B2 | B1, B2 | B1, B2 | B1, B2 | B1, B2 | B1, B2 | B1, B2 | B1, B2 | B1, B2 | B1, B2 | B1, B2     | B1, B2     | B1, B2     | B1, B2     | B1, B2     | B1, B2     | B1, B2     | B1, B2     | B1, B2     | B1, B2     | B1, B2     | B1, B2     | B1, B2     | B1, B2 | B1, B2 | B1, B2 | B1, B2 | B1, B2 |
| 1135 | Angkutan Jalan Rel Wisata                                     | B1, B2 | B1, B2 | B1, B2 | B1, B2 | B1, B2 | B1, B2 | B1, B2 | B1, B2 | B1, B2 | B1, B2 | B1, B2 | B1, B2 | B1, B2     | B1, B2     | B1, B2     | B1, B2     | B1, B2     | B1, B2     | B1, B2     | B1, B2     | B1, B2     | B1, B2     | B1, B2     | B1, B2     | B1, B2     | B1, B2 | B1, B2 | B1, B2 | B1, B2 | B1, B2 |
| 1136 | Angkutan Jalan Rel Lainnya                                    | B1, B2 | B1, B2 | B1, B2 | B1, B2 | B1, B2 | B1, B2 | B1, B2 | B1, B2 | B1, B2 | B1, B2 | B1, B2 | B1, B2 | B1, B2     | B1, B2     | B1, B2     | B1, B2     | B1, B2     | B1, B2     | B1, B2     | B1, B2     | B1, B2     | B1, B2     | B1, B2     | B1, B2     | B1, B2     | B1, B2 | B1, B2 | B1, B2 | B1, B2 | B1, B2 |
| 1137 | Angkutan Laut Dalam Negeri Liner dan Tramper Untuk Penumpang  | X      | X      | X      | X      | X      | X      | X      | X      | X      | X      | X      | X      | T3, B1, B2 | T3, B1, B2 | T3, B1, B2 | T3, B1, B2 | T3, B1, B2 | T3, B1, B2 | T3, B1, B2 | T3, B1, B2 | T3, B1, B2 | T3, B1, B2 | T3, B1, B2 | T3, B1, B2 | T3, B1, B2 | B1     | X      | X      | B1     |        |
| 1138 | Angkutan Laut Perairan Pelabuhan Dalam Negeri Untuk Penumpang | X      | X      | X      | X      | X      | X      | X      | X      | X      | X      | X      | X      | T3, B1, B2 | T3, B1, B2 | T3, B1, B2 | T3, B1, B2 | T3, B1, B2 | T3, B1, B2 | T3, B1, B2 | T3, B1, B2 | T3, B1, B2 | T3, B1, B2 | T3, B1, B2 | T3, B1, B2 | T3, B1, B2 | B1     | X      | X      | B1     |        |
| 1139 | Angkutan Laut Dalam Negeri Untuk Wisata                       | X      | X      | X      | X      | X      | X      | X      | X      | X      | X      | X      | X      | T3, B1, B2 | T3, B1, B2 | T3, B1, B2 | T3, B1, B2 | T3, B1, B2 | T3, B1, B2 | T3, B1, B2 | T3, B1, B2 | T3, B1, B2 | T3, B1, B2 | T3, B1, B2 | T3, B1, B2 | T3, B1, B2 | B1     | X      | X      | B1     |        |
| 1140 | Angkutan Laut Dalam Negeri Perintis Untuk Penumpang           | X      | X      | X      | X      | X      | X      | X      | X      | X      | X      | X      | X      | T3, B1, B2 | T3, B1, B2 | T3, B1, B2 | T3, B1, B2 | T3, B1, B2 | T3, B1, B2 | T3, B1, B2 | T3, B1, B2 | T3, B1, B2 | T3, B1, B2 | T3, B1, B2 | T3, B1, B2 | T3, B1, B2 | B1     | X      | X      | B1     |        |
| 1141 | Angkutan Laut Luar Negeri Liner Dan Tramper Untuk Penumpang   | X      | X      | X      | X      | X      | X      | X      | X      | X      | X      | X      | X      | T3, B1, B2 | T3, B1, B2 | T3, B1, B2 | T3, B1, B2 | T3, B1, B2 | T3, B1, B2 | T3, B1, B2 | T3, B1, B2 | T3, B1, B2 | T3, B1, B2 | T3, B1, B2 | T3, B1, B2 | T3, B1, B2 | B1     | X      | X      | B1     |        |

|      |  |        |        |   |   |   |   |   |   |   |   |   |   |            |            |            |            |            |            |            |            |            |            |    |   |   |    |
|------|--|--------|--------|---|---|---|---|---|---|---|---|---|---|------------|------------|------------|------------|------------|------------|------------|------------|------------|------------|----|---|---|----|
| 1142 | Angkutan Laut Luar Negeri Untuk Wisata   | X      | X      | X | X | X | X | X | X | X | X | X | X | T3, B1, B2 | T3, B1, B2 | T3, B1, B2 | T3, B1, B2 | T3, B1, B2 | T3, B1, B2 | T3, B1, B2 | T3, B1, B2 | T3, B1, B2 | T3, B1, B2 | B1 | X | X | B1 |
| 1143 | Angkutan Laut Dalam Negeri Untuk Barang Umum   | X      | X      | X | X | X | X | X | X | X | X | X | X | T3, B1, B2 | T3, B1, B2 | T3, B1, B2 | T3, B1, B2 | T3, B1, B2 | T3, B1, B2 | T3, B1, B2 | T3, B1, B2 | T3, B1, B2 | T3, B1, B2 | B1 | X | X | B1 |
| 1144 | Angkutan Laut Perairan Pelabuhan Dalam Negeri Untuk Barang                               | X      | X      | X | X | X | X | X | X | X | X | X | X | T3, B1, B2 | T3, B1, B2 | T3, B1, B2 | T3, B1, B2 | T3, B1, B2 | T3, B1, B2 | T3, B1, B2 | T3, B1, B2 | T3, B1, B2 | T3, B1, B2 | B1 | X | X | B1 |
| 1145 | Angkutan Laut Dalam Negeri Untuk Barang Khusus   | X      | X      | X | X | X | X | X | X | X | X | X | X | T3, B1, B2 | T3, B1, B2 | T3, B1, B2 | T3, B1, B2 | T3, B1, B2 | T3, B1, B2 | T3, B1, B2 | T3, B1, B2 | T3, B1, B2 | T3, B1, B2 | B1 | X | X | B1 |
| 1146 | Angkutan Dalam Laut Negeri Perintis Untuk Barang   | X      | X      | X | X | X | X | X | X | X | X | X | X | T3, B1, B2 | T3, B1, B2 | T3, B1, B2 | T3, B1, B2 | T3, B1, B2 | T3, B1, B2 | T3, B1, B2 | T3, B1, B2 | T3, B1, B2 | T3, B1, B2 | B1 | X | X | B1 |
| 1147 | Angkutan laut dalam Negeri Pelayaran Rakyat  | X      | X      | X | X | X | X | X | X | X | X | X | X | T3, B1, B2 | T3, B1, B2 | T3, B1, B2 | T3, B1, B2 | T3, B1, B2 | T3, B1, B2 | T3, B1, B2 | T3, B1, B2 | T3, B1, B2 | T3, B1, B2 | B1 | X | X | B1 |
| 1148 | Angkutan Laut Luar Negeri Untuk Barang Umum  | X      | X      | X | X | X | X | X | X | X | X | X | X | T3, B1, B2 | T3, B1, B2 | T3, B1, B2 | T3, B1, B2 | T3, B1, B2 | T3, B1, B2 | T3, B1, B2 | T3, B1, B2 | T3, B1, B2 | T3, B1, B2 | B1 | X | X | B1 |
| 1149 | Angkutan Laut Luar Negeri Untuk Barang Khusus  | X      | X      | X | X | X | X | X | X | X | X | X | X | T3, B1, B2 | T3, B1, B2 | T3, B1, B2 | T3, B1, B2 | T3, B1, B2 | T3, B1, B2 | T3, B1, B2 | T3, B1, B2 | T3, B1, B2 | T3, B1, B2 | B1 | X | X | B1 |
| 1150 | Angkutan Laut Luar Negeri Pelayaran Rakyat   | X      | X      | X | X | X | X | X | X | X | X | X | X | T3, B1, B2 | T3, B1, B2 | T3, B1, B2 | T3, B1, B2 | T3, B1, B2 | T3, B1, B2 | T3, B1, B2 | T3, B1, B2 | T3, B1, B2 | T3, B1, B2 | B1 | X | X | B1 |
| 1151 | Angkutan Sungai Dan Danau Liner (Trayek Tetap dan Teratur Untuk Penumpang)               | B1, B2 | B1, B2 | X | X | X | X | X | X | X | X | X | X | T3, B1, B2 | T3, B1, B2 | T3, B1, B2 | T3, B1, B2 | T3, B1, B2 | T3, B1, B2 | T3, B1, B2 | T3, B1, B2 | T3, B1, B2 | T3, B1, B2 | B1 | X | X | B1 |
| 1152 | Angkutan Sungai Dan Danau Tramper (Trayek Tidak Tetap dan Tidak Teratur) Untuk Penumpang | B1, B2 | B1, B2 | X | X | X | X | X | X | X | X | X | X | T3, B1, B2 | T3, B1, B2 | T3, B1, B2 | T3, B1, B2 | T3, B1, B2 | T3, B1, B2 | T3, B1, B2 | T3, B1, B2 | T3, B1, B2 | T3, B1, B2 | B1 | X | X | B1 |
| 1153 | Angkutan Sungai dan Danau Untuk Wisata Dan YBDI  | B1, B2 | B1, B2 | X | X | X | X | X | X | X | X | X | X | T3, B1, B2 | T3, B1, B2 | T3, B1, B2 | T3, B1, B2 | T3, B1, B2 | T3, B1, B2 | T3, B1, B2 | T3, B1, B2 | T3, B1, B2 | T3, B1, B2 | B1 | X | X | B1 |

|      |  |           |           |   |   |   |   |   |   |   |   |   |   |                  |                  |                  |                  |                  |                  |                  |                  |                  |                  |                  |    |   |   |    |
|------|--|-----------|-----------|---|---|---|---|---|---|---|---|---|---|------------------|------------------|------------------|------------------|------------------|------------------|------------------|------------------|------------------|------------------|------------------|----|---|---|----|
| 1154 | Angkutan Penyeberangan Antar Provinsi Untuk Penumpang                              | X         | X         | X | X | X | X | X | X | X | X | X | X | T3,<br>B1,<br>B2 | T3,<br>B1,<br>B2 | T3,<br>B1,<br>B2 | T3,<br>B1,<br>B2 | T3,<br>B1,<br>B2 | T3,<br>B1,<br>B2 | T3,<br>B1,<br>B2 | T3,<br>B1,<br>B2 | T3,<br>B1,<br>B2 | T3,<br>B1,<br>B2 | T3,<br>B1,<br>B2 | B1 | X | X | B1 |
| 1155 | Angkutan Penyeberangan Perintis Antar Provinsi Untuk Penumpang                     | X         | X         | X | X | X | X | X | X | X | X | X | X | T3,<br>B1,<br>B2 | T3,<br>B1,<br>B2 | T3,<br>B1,<br>B2 | T3,<br>B1,<br>B2 | T3,<br>B1,<br>B2 | T3,<br>B1,<br>B2 | T3,<br>B1,<br>B2 | T3,<br>B1,<br>B2 | T3,<br>B1,<br>B2 | T3,<br>B1,<br>B2 | T3,<br>B1,<br>B2 | B1 | X | X | B1 |
| 1156 | Angkutan Penyeberangan Antar Kabupaten/Kota Untuk Penumpang                        | B1,<br>B2 | B1,<br>B2 | X | X | X | X | X | X | X | X | X | X | T3,<br>B1,<br>B2 | T3,<br>B1,<br>B2 | T3,<br>B1,<br>B2 | T3,<br>B1,<br>B2 | T3,<br>B1,<br>B2 | T3,<br>B1,<br>B2 | T3,<br>B1,<br>B2 | T3,<br>B1,<br>B2 | T3,<br>B1,<br>B2 | T3,<br>B1,<br>B2 | T3,<br>B1,<br>B2 | B1 | X | X | B1 |
| 1157 | Angkutan Penyeberangan Perintis Antar Kabupaten/Kota Untuk Penumpang               | X         | X         | X | X | X | X | X | X | X | X | X | X | T3,<br>B1,<br>B2 | T3,<br>B1,<br>B2 | T3,<br>B1,<br>B2 | T3,<br>B1,<br>B2 | T3,<br>B1,<br>B2 | T3,<br>B1,<br>B2 | T3,<br>B1,<br>B2 | T3,<br>B1,<br>B2 | T3,<br>B1,<br>B2 | T3,<br>B1,<br>B2 | T3,<br>B1,<br>B2 | B1 | X | X | B1 |
| 1158 | Angkutan Penyeberangan Dalam Kabupaten/Kota Untuk Penumpang                        | B1,<br>B2 | B1,<br>B2 | X | X | X | X | X | X | X | X | X | X | T3,<br>B1,<br>B2 | T3,<br>B1,<br>B2 | T3,<br>B1,<br>B2 | T3,<br>B1,<br>B2 | T3,<br>B1,<br>B2 | T3,<br>B1,<br>B2 | T3,<br>B1,<br>B2 | T3,<br>B1,<br>B2 | T3,<br>B1,<br>B2 | T3,<br>B1,<br>B2 | T3,<br>B1,<br>B2 | B1 | X | X | B1 |
| 1159 | Angkutan Penyeberangan Lainnya Untuk Penumpang Termasuk Penyeberangan Antar Negara | X         | X         | X | X | X | X | X | X | X | X | X | X | T3,<br>B1,<br>B2 | T3,<br>B1,<br>B2 | T3,<br>B1,<br>B2 | T3,<br>B1,<br>B2 | T3,<br>B1,<br>B2 | T3,<br>B1,<br>B2 | T3,<br>B1,<br>B2 | T3,<br>B1,<br>B2 | T3,<br>B1,<br>B2 | T3,<br>B1,<br>B2 | T3,<br>B1,<br>B2 | B1 | X | X | B1 |
| 1160 | Angkutan Sungai dan Danau Untuk Barang Umum dan/atau Hewan                         | B2        | B2        | X | X | X | X | X | X | X | X | X | X | T3,<br>B1,<br>B2 | T3,<br>B1,<br>B2 | T3,<br>B1,<br>B2 | T3,<br>B1,<br>B2 | T3,<br>B1,<br>B2 | T3,<br>B1,<br>B2 | T3,<br>B1,<br>B2 | T3,<br>B1,<br>B2 | T3,<br>B1,<br>B2 | T3,<br>B1,<br>B2 | T3,<br>B1,<br>B2 | B1 | X | X | B1 |
| 1161 | Angkutan Sungai dan Danau Untuk Barang Khusus                                      | X         | X         | X | X | X | X | X | X | X | X | X | X | T3,<br>B1,<br>B2 | T3,<br>B1,<br>B2 | T3,<br>B1,<br>B2 | T3,<br>B1,<br>B2 | T3,<br>B1,<br>B2 | T3,<br>B1,<br>B2 | T3,<br>B1,<br>B2 | T3,<br>B1,<br>B2 | T3,<br>B1,<br>B2 | T3,<br>B1,<br>B2 | T3,<br>B1,<br>B2 | B1 | X | X | B1 |
| 1162 | Angkutan Sungai dan Danau Untuk Barang Berbahaya                                   | X         | X         | X | X | X | X | X | X | X | X | X | X | T3,<br>B1,<br>B2 | T3,<br>B1,<br>B2 | T3,<br>B1,<br>B2 | T3,<br>B1,<br>B2 | T3,<br>B1,<br>B2 | T3,<br>B1,<br>B2 | T3,<br>B1,<br>B2 | T3,<br>B1,<br>B2 | T3,<br>B1,<br>B2 | T3,<br>B1,<br>B2 | T3,<br>B1,<br>B2 | B1 | X | X | B1 |
| 1163 | Angkutan Penyeberangan Umum Antar Provinsi Untuk Barang                            | X         | X         | X | X | X | X | X | X | X | X | X | X | T3,<br>B1,<br>B2 | T3,<br>B1,<br>B2 | T3,<br>B1,<br>B2 | T3,<br>B1,<br>B2 | T3,<br>B1,<br>B2 | T3,<br>B1,<br>B2 | T3,<br>B1,<br>B2 | T3,<br>B1,<br>B2 | T3,<br>B1,<br>B2 | T3,<br>B1,<br>B2 | T3,<br>B1,<br>B2 | B1 | X | X | B1 |
| 1164 | Angkutan Penyeberangan Perintis Antar Provinsi Untuk Barang                        | X         | X         | X | X | X | X | X | X | X | X | X | X | T3,<br>B1,<br>B2 | T3,<br>B1,<br>B2 | T3,<br>B1,<br>B2 | T3,<br>B1,<br>B2 | T3,<br>B1,<br>B2 | T3,<br>B1,<br>B2 | T3,<br>B1,<br>B2 | T3,<br>B1,<br>B2 | T3,<br>B1,<br>B2 | T3,<br>B1,<br>B2 | T3,<br>B1,<br>B2 | B1 | X | X | B1 |

|      |  |   |   |   |   |   |   |   |   |   |   |   |   |            |            |            |            |            |            |            |            |            |            |            |    |   |   |    |
|------|--|---|---|---|---|---|---|---|---|---|---|---|---|------------|------------|------------|------------|------------|------------|------------|------------|------------|------------|------------|----|---|---|----|
| 1165 | Angkutan Penyeberangan Umum Antar Kabupaten/Kota Untuk Barang                              | X | X | X | X | X | X | X | X | X | X | X | X | T3, B1, B2 | T3, B1, B2 | T3, B1, B2 | T3, B1, B2 | T3, B1, B2 | T3, B1, B2 | T3, B1, B2 | T3, B1, B2 | T3, B1, B2 | T3, B1, B2 | T3, B1, B2 | B1 | X | X | B1 |
| 1166 | Angkutan Penyeberangan Perintis Antar Kabupaten/Kota Untuk Barang                          | X | X | X | X | X | X | X | X | X | X | X | X | T3, B1, B2 | T3, B1, B2 | T3, B1, B2 | T3, B1, B2 | T3, B1, B2 | T3, B1, B2 | T3, B1, B2 | T3, B1, B2 | T3, B1, B2 | T3, B1, B2 | T3, B1, B2 | B1 | X | X | B1 |
| 1167 | Angkutan Penyeberangan Umum Dalam kabupaten/Kota Untuk Barang                              | X | X | X | X | X | X | X | X | X | X | X | X | T3, B1, B2 | T3, B1, B2 | T3, B1, B2 | T3, B1, B2 | T3, B1, B2 | T3, B1, B2 | T3, B1, B2 | T3, B1, B2 | T3, B1, B2 | T3, B1, B2 | T3, B1, B2 | B1 | X | X | B1 |
| 1168 | Angkutan Penyeberangan Lainnya Untuk Barang Termasuk Penyeberangan Antarnegara             | X | X | X | X | X | X | X | X | X | X | X | X | T3, B1, B2 | T3, B1, B2 | T3, B1, B2 | T3, B1, B2 | T3, B1, B2 | T3, B1, B2 | T3, B1, B2 | T3, B1, B2 | T3, B1, B2 | T3, B1, B2 | T3, B1, B2 | B1 | X | X | B1 |
| 1169 | Angkutan Udara Niaga Berjadwal Dalam Negeri Untuk Penumpang Atau Penumpang dan Kargo       | X | X | X | X | X | X | X | X | X | X | X | X | T3, B1, B2 | T3, B1, B2 | T3, B1, B2 | T3, B1, B2 | T3, B1, B2 | T3, B1, B2 | T3, B1, B2 | T3, B1, B2 | T3, B1, B2 | T3, B1, B2 | T3, B1, B2 | B1 | X | X | B1 |
| 1170 | Angkutan Udara Niaga Tidak Berjadwal Dalam Negeri Untuk Penumpang Atau Penumpang dan Kargo | X | X | X | X | X | X | X | X | X | X | X | X | T3, B1, B2 | T3, B1, B2 | T3, B1, B2 | T3, B1, B2 | T3, B1, B2 | T3, B1, B2 | T3, B1, B2 | T3, B1, B2 | T3, B1, B2 | T3, B1, B2 | T3, B1, B2 | B1 | X | X | B1 |
| 1171 | Angkutan Udara Niaga Berjadwal Luar Negeri Untuk Penumpang Atau Penumpang dan Kargo        | X | X | X | X | X | X | X | X | X | X | X | X | T3, B1, B2 | T3, B1, B2 | T3, B1, B2 | T3, B1, B2 | T3, B1, B2 | T3, B1, B2 | T3, B1, B2 | T3, B1, B2 | T3, B1, B2 | T3, B1, B2 | T3, B1, B2 | B1 | X | X | B1 |
| 1172 | Angkutan Udara Niaga Tidak Berjadwal Luar Negeri Untuk Penumpang Atau Penumpang dan Kargo  | X | X | X | X | X | X | X | X | X | X | X | X | T3, B1, B2 | T3, B1, B2 | T3, B1, B2 | T3, B1, B2 | T3, B1, B2 | T3, B1, B2 | T3, B1, B2 | T3, B1, B2 | T3, B1, B2 | T3, B1, B2 | T3, B1, B2 | B1 | X | X | B1 |
| 1173 | Angkutan Udara Niaga Tidak Berjadwal Lainnya   | X | X | X | X | X | X | X | X | X | X | X | X | T3, B1, B2 | T3, B1, B2 | T3, B1, B2 | T3, B1, B2 | T3, B1, B2 | T3, B1, B2 | T3, B1, B2 | T3, B1, B2 | T3, B1, B2 | T3, B1, B2 | T3, B1, B2 | B1 | X | X | B1 |
| 1174 | Angkutan Udara Untuk Olahraga  | X | X | X | X | X | X | X | X | X | X | X | X | T3, B1, B2 | T3, B1, B2 | T3, B1, B2 | T3, B1, B2 | T3, B1, B2 | T3, B1, B2 | T3, B1, B2 | T3, B1, B2 | T3, B1, B2 | T3, B1, B2 | T3, B1, B2 | B1 | X | X | B1 |





|      |   |    |    |        |        |    |    |    |    |    |    |    |    |        |        |        |        |        |        |        |        |        |        |        |    |    |    |
|------|---|----|----|--------|--------|----|----|----|----|----|----|----|----|--------|--------|--------|--------|--------|--------|--------|--------|--------|--------|--------|----|----|----|
| 1206 | Jasa Pengurusan Transportasi (JPT)  | X  | X  | X      | X      | X  | X  | B1 | X  | X  | X  | X  | X  | B1, B2 | B1, B2 | B1, B2 | B1, B2 | B1, B2 | B1, B2 | B1, B2 | B1, B2 | B1, B2 | B1, B2 | B1, B2 | X  | I  | B1 |
| 1207 | Aktivitas Ekspedisi Muatan Kereta Api dan Ekspedisi Angkutan Darat (EMKA & EAD) | B2 | B2 | B1     | B1     | B1 | B1 | B1 | B1 | B1 | B1 | B1 | B1 | B1, B2 | B1, B2 | B1, B2 | B1, B2 | B1, B2 | B1, B2 | B1, B2 | B1, B2 | B1, B2 | B1, B2 | B1, B2 | B1 | I  | B1 |
| 1208 | Aktivitas Ekspedisi Muatan Kapal (EMKL)   | X  | X  | X      | X      | X  | X  | X  | X  | X  | X  | X  | X  | B1, B2 | B1, B2 | B1, B2 | B1, B2 | B1, B2 | B1, B2 | B1, B2 | B1, B2 | B1, B2 | B1, B2 | B1, B2 | X  | I  | B1 |
| 1209 | Aktivitas Ekspedisi Muatan Pesawat Udara (EMPU)                                 | X  | X  | X      | X      | X  | X  | X  | X  | X  | X  | X  | X  | B1, B2 | B1, B2 | B1, B2 | B1, B2 | B1, B2 | B1, B2 | B1, B2 | B1, B2 | B1, B2 | B1, B2 | B1, B2 | X  | I  | B1 |
| 1210 | Aktivitas Multimoda   | X  | X  | X      | X      | X  | X  | X  | X  | X  | X  | X  | X  | B1, B2 | B1, B2 | B1, B2 | B1, B2 | B1, B2 | B1, B2 | B1, B2 | B1, B2 | B1, B2 | B1, B2 | B1, B2 | X  | I  | B1 |
| 1211 | Jasa Penunjang Angkutan Udara   | X  | X  | X      | X      | X  | X  | X  | X  | X  | X  | X  | X  | T3     | T3     | T3     | T3     | T3     | T3     | I      | I      | I      | T3     | X      | B1 | B1 |    |
| 1212 | Jasa Keagenan Kapal/Agen Perkapalan Perusahaan Pelayaran                        | X  | X  | X      | X      | X  | X  | X  | X  | X  | X  | X  | X  | T3     | T3     | T3     | T3     | T3     | T3     | I      | I      | I      | T3     | X      | B1 | B1 |    |
| 1213 | Aktivitas Tally Mandiri   | X  | X  | X      | X      | X  | X  | X  | X  | X  | X  | X  | X  | T3     | T3     | T3     | T3     | T3     | T3     | T3     | T3     | T3     | T3     | B1, B2 | X  | B1 | B1 |
| 1214 | Aktivitas Penunjang Angkutan Lainnya YTDL                                       | X  | X  | X      | X      | X  | X  | X  | X  | X  | X  | X  | X  | T3     | T3     | T3     | T3     | T3     | T3     | I      | I      | I      | B1, B2 | X      | X  | B1 |    |
| 1215 | Aktivitas Pos   | X  | X  | X      | X      | X  | X  | X  | X  | X  | X  | X  | X  | T3     | T3     | T3     | T3     | T3     | T3     | I      | I      | I      | B1, B2 | X      | X  | B1 |    |
| 1216 | Aktivitas Kurir   | X  | X  | X      | X      | X  | X  | X  | X  | X  | X  | X  | X  | T3     | T3     | T3     | T3     | T3     | T3     | I      | I      | I      | B1, B2 | X      | X  | B1 |    |
| 1217 | Aktivitas Agen Kurir  | X  | X  | X      | X      | X  | X  | X  | X  | X  | X  | X  | X  | T3     | T3     | T3     | T3     | T3     | T3     | I      | I      | I      | B1, B2 | X      | X  | B1 |    |
| 1218 | Hotel Bintang   | X  | X  | X      | X      | X  | X  | X  | X  | X  | X  | X  | X  | B1, B2 | B1, B2 | B1, B2 | B1, B2 | B1, B2 | B1, B2 | I      | I      | I      | B1, B2 | X      | X  | B1 |    |
| 1219 | Hotel Melati  | X  | X  | X      | X      | X  | X  | X  | X  | X  | X  | X  | X  | B1, B2 | B1, B2 | B1, B2 | B1, B2 | B1, B2 | B1, B2 | I      | I      | I      | B1, B2 | X      | X  | B1 |    |
| 1220 | Pondok Wisata   | X  | X  | X      | X      | X  | X  | X  | X  | X  | X  | X  | X  | B1, B2 | B1, B2 | B1, B2 | B1, B2 | B1, B2 | B1, B2 | I      | I      | I      | B1, B2 | X      | X  | B1 |    |
| 1221 | Penginapan Remaja (Youth Hostel)  | X  | X  | X      | X      | X  | X  | X  | X  | X  | X  | X  | X  | B1, B2 | B1, B2 | B1, B2 | B1, B2 | B1, B2 | B1, B2 | I      | I      | I      | B1, B2 | X      | X  | B1 |    |
| 1222 | Bumi Perkemahan, Persinggahan Karavan dan Taman Karavan                         | X  | X  | B1, B2 | B1, B2 | X  | X  | X  | X  | X  | X  | X  | X  | X      | T3     | T3     | B1     | B1     | B1     | B1     | X      | X      | X      | X      | X  | X  | X  |

|      |   |   |   |   |   |   |   |   |   |   |   |   |   |        |        |        |        |        |        |        |   |   |   |        |   |    |    |   |
|------|---|---|---|---|---|---|---|---|---|---|---|---|---|--------|--------|--------|--------|--------|--------|--------|---|---|---|--------|---|----|----|---|
| 1223 | Vila  | X | X | X | X | X | X | X | X | X | X | X | X | B1, B2 | B1, B2 | B1, B2 | B1     | B1     | B1     | B1     | X | X | X | X      | X | X  | X  | X |
| 1224 | Apartemen Hotel   | X | X | X | X | X | X | X | X | X | X | X | X | B1, B2 | B1, B2 | B1, B2 | B1     | B1     | B1     | B1     | I | I | I | X      | X | X  | X  |   |
| 1225 | Penyediaan Akomodasi Jangka Pendek Lainnya                  | X | X | X | X | X | X | X | X | X | X | X | X | B1, B2 | B1, B2 | B1, B2 | B1     | B1     | B1     | B1     | I | I | I | X      | X | X  | X  |   |
| 1226 | Penyediaan Akomodasi Lainnya                                | X | X | X | X | X | X | X | X | X | X | X | X | B1, B2 | B1, B2 | B1, B2 | B1     | B1     | B1     | B1     | I | I | I | X      | X | X  | X  |   |
| 1227 | Restoran  | X | X | X | X | X | X | X | X | X | X | X | X | T3     | T3     | T3     | T3     | T3     | T3     | T3     | I | I | I | T3     | X | X  | B1 |   |
| 1228 | Rumah/Warung Makan  | X | X | X | X | X | X | X | X | X | X | X | X | T3     | T3     | T3     | T3     | T3     | T3     | T3     | I | I | I | T3     | X | X  | B1 |   |
| 1229 | Kedai Makanan   | X | X | X | X | X | X | X | X | X | X | X | X | T3     | T3     | T3     | T3     | T3     | T3     | T3     | I | I | I | T3     | X | X  | B1 |   |
| 1230 | Penyediaan Makanan Keliling/Tempat Tidak Tetap              | X | X | X | X | X | X | X | X | X | X | X | X | T3     | T3     | T3     | T3     | T3     | T3     | T3     | I | I | I | T3     | X | X  | B1 |   |
| 1231 | Restoran dan Penyediaan Makanan Keliling Lainnya            | X | X | X | X | X | X | X | X | X | X | X | X | T3     | T3     | T3     | T3     | T3     | T3     | T3     | I | I | I | T3     | X | X  | B1 |   |
| 1232 | Jasa Boga Untuk Suatu Event Tertentu (Event Catering)       | X | X | X | X | X | X | X | X | X | X | X | X | T3     | T3     | T3     | T3     | T3     | T3     | T3     | I | I | I | T3     | X | X  | B1 |   |
| 1233 | Penyediaan Jasa Boga Periode Tertentu                       | X | X | X | X | X | X | X | X | X | X | X | X | T3     | T3     | T3     | T3     | T3     | T3     | T3     | I | I | I | T3     | X | X  | B1 |   |
| 1234 | Bar   | X | X | X | X | X | X | X | X | X | X | X | X | X      | X      | X      | X      | X      | X      | X      | X | X | X | X      | X | X  | X  |   |
| 1235 | Kelab Malam Atau Diskotek Yang Utamanya Menyediakan Minuman | X | X | X | X | X | X | X | X | X | X | X | X | X      | X      | X      | X      | X      | X      | X      | X | X | X | X      | X | X  | X  |   |
| 1236 | Rumah Minum/Kafe  | X | X | X | X | X | X | X | X | X | X | X | X | T3     | T3     | T3     | T3     | T3     | T3     | T3     | I | I | I | T3     | X | B1 | B1 |   |
| 1237 | Kedai Minuman   | X | X | X | X | X | X | X | X | X | X | X | X | T3     | T3     | T3     | T3     | T3     | T3     | T3     | I | I | I | T3     | X | B1 | B1 |   |
| 1238 | Rumah/Kedai Obat Tradisional                                | X | X | X | X | X | X | X | X | X | X | X | X | T3     | T3     | T3     | T3     | T3     | T3     | T3     | I | I | I | T3     | X | B1 | B1 |   |
| 1239 | Penyediaan Minuman Keliling/Tempat Tidak Tetap              | X | X | X | X | X | X | X | X | X | X | X | X | T3     | T3     | T3     | T3     | T3     | T3     | T3     | I | I | I | T3     | X | B1 | B1 |   |
| 1240 | Penerbitan Buku   | X | X | X | X | X | X | X | X | X | X | X | X | T3     | T3     | T3     | T3, B2 | T3, B2 | T3, B2 | T3, B2 | I | I | I | T3, B2 | X | B1 | B1 |   |
| 1241 | Penerbitan Direktori dan Mailing List                       | X | X | X | X | X | X | X | X | X | X | X | X | T3     | T3     | T3     | T3, B2 | T3, B2 | T3, B2 | T3, B2 | I | I | I | T3, B2 | X | B1 | B1 |   |

|      |  |   |   |   |   |   |   |   |   |   |   |   |   |    |    |    |        |        |        |        |   |   |   |        |   |    |    |
|------|--|---|---|---|---|---|---|---|---|---|---|---|---|----|----|----|--------|--------|--------|--------|---|---|---|--------|---|----|----|
| 1242 | Penerbitan Surat Kabar, Jurnal dan Buletin Atau Majalah                  | X | X | X | X | X | X | X | X | X | X | X | X | T3 | T3 | T3 | T3, B2 | T3, B2 | T3, B2 | T3, B2 | I | I | I | T3, B2 | X | B1 | B1 |
| 1243 | Aktivitas Penerbitan Lainnya   | X | X | X | X | X | X | X | X | X | X | X | X | T3 | T3 | T3 | T3, B2 | T3, B2 | T3, B2 | T3, B2 | I | I | I | T3, B2 | X | B1 | B1 |
| 1244 | Penerbitan Piranti Lunak (Software)                                      | X | X | X | X | X | X | X | X | X | X | X | X | T3 | T3 | T3 | T3, B2 | T3, B2 | T3, B2 | T3, B2 | I | I | I | T3, B2 | X | B1 | B1 |
| 1245 | Aktivitas Produksi Film, Video, dan Program Televisi Oleh Pemerintah     | X | X | X | X | X | X | X | X | X | X | X | X | T3 | T3 | T3 | T3, B2 | T3, B2 | T3, B2 | T3, B2 | I | I | I | T3, B2 | X | B1 | B1 |
| 1246 | Aktivitas Produksi Film, Video, dan Program Televisi Oleh Swasta         | X | X | X | X | X | X | X | X | X | X | X | X | T3 | T3 | T3 | T3, B2 | T3, B2 | T3, B2 | T3, B2 | I | I | I | T3, B2 | X | B1 | B1 |
| 1247 | Aktivitas Pascaproduksi Film, Video dan Program Televisi Oleh Pemerintah | X | X | X | X | X | X | X | X | X | X | X | X | T3 | T3 | T3 | T3, B2 | T3, B2 | T3, B2 | T3, B2 | I | I | I | T3, B2 | X | B1 | B1 |
| 1248 | Aktivitas Pascaproduksi Film, Video dan Program Televisi Oleh Swasta     | X | X | X | X | X | X | X | X | X | X | X | X | T3 | T3 | T3 | T3, B2 | T3, B2 | T3, B2 | T3, B2 | I | I | I | T3, B2 | X | B1 | B1 |
| 1249 | Aktivitas Distribusi Film, Video dan Program Televisi Oleh Pemerintah    | X | X | X | X | X | X | X | X | X | X | X | X | T3 | T3 | T3 | T3, B2 | T3, B2 | T3, B2 | T3, B2 | I | I | I | T3, B2 | X | B1 | B1 |
| 1250 | Aktivitas Distribusi Film, Video dan Program Televisi Oleh Swasta        | X | X | X | X | X | X | X | X | X | X | X | X | T3 | T3 | T3 | T3, B2 | T3, B2 | T3, B2 | T3, B2 | I | I | I | T3, B2 | X | B1 | B1 |
| 1251 | Aktivitas Pemutaran Film   | X | X | X | X | X | X | X | X | X | X | X | X | T3 | T3 | T3 | T3, B2 | T3, B2 | T3, B2 | T3, B2 | I | I | I | T3, B2 | X | B1 | B1 |
| 1252 | Aktivitas Perekaman Suara  | X | X | X | X | X | X | X | X | X | X | X | X | T3 | T3 | T3 | T3, B2 | T3, B2 | T3, B2 | T3, B2 | I | I | I | T3, B2 | X | B1 | B1 |
| 1253 | Aktivitas Penerbitan Musik dan Buku Musik                                | X | X | X | X | X | X | X | X | X | X | X | X | T3 | T3 | T3 | T3, B2 | T3, B2 | T3, B2 | T3, B2 | I | I | I | T3, B2 | X | B1 | B1 |
| 1254 | Penyiaran Radio Oleh Pemerintah  | X | X | X | X | X | X | X | X | X | X | X | X | T3 | T3 | T3 | T3, B2 | T3, B2 | T3, B2 | T3, B2 | I | I | I | T3, B2 | X | B1 | B1 |
| 1255 | Penyiaran Radio Oleh Swasta  | X | X | X | X | X | X | X | X | X | X | X | X | T3 | T3 | T3 | T3, B2 | T3, B2 | T3, B2 | T3, B2 | I | I | I | T3, B2 | X | B1 | B1 |
| 1256 | Aktivitas Penyiaran dan Pemrograman Televisi Oleh Pemerintah             | X | X | X | X | X | X | X | X | X | X | X | X | T3 | T3 | T3 | T3, B2 | T3, B2 | T3, B2 | T3, B2 | I | I | I | T3, B2 | X | B1 | B1 |

|      |   |        |        |        |        |        |        |        |        |        |        |        |        |        |        |        |        |        |        |        |        |        |        |        |        |        |        |
|------|---|--------|--------|--------|--------|--------|--------|--------|--------|--------|--------|--------|--------|--------|--------|--------|--------|--------|--------|--------|--------|--------|--------|--------|--------|--------|--------|
| 1257 | Aktivitas Penyiaran dan Pemrograman Televisi Oleh Swasta            | X      | X      | X      | X      | X      | X      | X      | X      | X      | X      | X      | X      | T3     | T3     | T3     | T3, B2 | T3, B2 | T3, B2 | T3, B2 | I      | I      | I      | T3, B2 | X      | B1     | B1     |
| 1258 | Aktivitas Telekomunikasi Dengan Kabel                               | B1, B2 | B1, B2 | B1, B2 | B1, B2 | B1, B2 | B1, B2 | B1, B2 | B1, B2 | B1, B2 | B1, B2 | B1, B2 | B1, B2 | B1, B2 | B1, B2 | B1, B2 | B1, B2 | B1, B2 | B1, B2 | B1, B2 | B1, B2 | B1, B2 | B1, B2 | B1, B2 | B1, B2 | B1, B2 | B1, B2 |
| 1259 | Aktivitas Telekomunikasi Tanpa Kabel                                | B1, B2 | B1, B2 | B1, B2 | B1, B2 | B1, B2 | B1, B2 | B1, B2 | B1, B2 | B1, B2 | B1, B2 | B1, B2 | B1, B2 | B1, B2 | B1, B2 | B1, B2 | B1, B2 | B1, B2 | B1, B2 | B1, B2 | B1, B2 | B1, B2 | B1, B2 | B1, B2 | B1, B2 | B1, B2 | B1, B2 |
| 1260 | Aktivitas Telekomunikasi Satelit                                    | B1, B2 | B1, B2 | B1, B2 | B1, B2 | B1, B2 | B1, B2 | B1, B2 | B1, B2 | B1, B2 | B1, B2 | B1, B2 | B1, B2 | B1, B2 | B1, B2 | B1, B2 | B1, B2 | B1, B2 | B1, B2 | B1, B2 | B1, B2 | B1, B2 | B1, B2 | B1, B2 | B1, B2 | B1, B2 | B1, B2 |
| 1261 | Jasa Panggilan Premium (Premium Call)                               | X      | X      | X      | X      | X      | X      | X      | X      | X      | X      | X      | X      | T1, T3 | T3     | T3     | T3     | T3     | T3     | T3     | I      | I      | I      | B1     | X      | B1     | B1     |
| 1262 | Jasa Konten SMS Premium   | X      | X      | X      | X      | X      | X      | X      | X      | X      | X      | X      | X      | T1, T3 | T3     | T3     | T3     | T3     | T3     | T3     | I      | I      | I      | B1     | X      | B1     | B1     |
| 1263 | Jasa Internet Telepon Untuk Keperluan Publik (ITKP)                 | X      | X      | X      | X      | X      | X      | X      | X      | X      | X      | X      | X      | T1, T3 | T3     | T3     | T3     | T3     | T3     | T3     | I      | I      | I      | B1     | X      | B1     | B1     |
| 1264 | Jasa Panggilan Terkelola (Calling Card)                             | X      | X      | X      | X      | X      | X      | X      | X      | X      | X      | X      | X      | T1, T3 | T3     | T3     | T3     | T3     | T3     | T3     | I      | I      | I      | B1     | X      | B1     | B1     |
| 1265 | Jasa Nilai Tambah Telepon Lainnya                                   | X      | X      | X      | X      | X      | X      | X      | X      | X      | X      | X      | X      | T1, T3 | T3     | T3     | T3     | T3     | T3     | T3     | I      | I      | I      | B1     | X      | B1     | B1     |
| 1266 | Internet Service Provider   | X      | X      | X      | X      | X      | X      | X      | X      | X      | X      | X      | X      | T1, T3 | T3     | T3     | T3     | T3     | T3     | T3     | I      | I      | I      | B1     | X      | B1     | B1     |
| 1267 | Jasa Sistem Komunikasi Data   | X      | X      | X      | X      | X      | X      | X      | X      | X      | X      | X      | X      | T1, T3 | T3     | T3     | T3     | T3     | T3     | T3     | I      | I      | I      | B1     | X      | B1     | B1     |
| 1268 | Jasa Televisi Protokol Internet (IPTV)                              | X      | X      | X      | X      | X      | X      | X      | X      | X      | X      | X      | X      | T1, T3 | T3     | T3     | T3     | T3     | T3     | T3     | I      | I      | I      | B1     | X      | B1     | B1     |
| 1269 | Jasa Interkoneksi Internet (NAP)                                    | X      | X      | X      | X      | X      | X      | X      | X      | X      | X      | X      | X      | T1, T3 | T3     | T3     | T3     | T3     | T3     | T3     | I      | I      | I      | B1     | X      | B1     | B1     |
| 1270 | Jasa Multimedia Lainnya   | X      | X      | X      | X      | X      | X      | X      | X      | X      | X      | X      | X      | T1, T3 | T3     | T3     | T3     | T3     | T3     | T3     | I      | I      | I      | B1     | X      | B1     | B1     |
| 1271 | Aktivitas Telekomunikasi Khusus Penyiaran                           | X      | X      | X      | X      | X      | X      | X      | X      | X      | X      | X      | X      | T1, T3 | T3     | T3     | T3     | T3     | T3     | T3     | I      | I      | I      | B1     | X      | B1     | B1     |
| 1272 | Aktivitas Telekomunikasi Khusus Untuk Keperluan Sendiri             | X      | X      | X      | X      | X      | X      | X      | X      | X      | X      | X      | X      | T1, T3 | T3     | T3     | T3     | T3     | T3     | T3     | I      | I      | I      | B1     | X      | B1     | B1     |
| 1273 | Aktivitas Telekomunikasi Khusus Untuk Keperluan Pertahanan Keamanan | X      | X      | X      | X      | X      | X      | X      | X      | X      | X      | X      | X      | T1, T3 | T3     | T3     | T3     | T3     | T3     | T3     | I      | I      | I      | B1     | X      | B1     | B1     |

|      |   |   |   |   |   |   |   |   |   |   |   |   |   |        |    |    |    |    |    |    |    |   |   |   |    |   |    |    |
|------|---|---|---|---|---|---|---|---|---|---|---|---|---|--------|----|----|----|----|----|----|----|---|---|---|----|---|----|----|
| 1274 | Jasa Jual Kembali Jasa Telekomunikasi   | X | X | X | X | X | X | X | X | X | X | X | X | T1, T3 | T3 | T3 | T3 | T3 | T3 | T3 | T3 | I | I | I | B1 | X | B1 | B1 |
| 1275 | Aktivitas Telekomunikasi Lainnya YTDL   | X | X | X | X | X | X | X | X | X | X | X | X | T1, T3 | T3 | T3 | T3 | T3 | T3 | T3 | T3 | I | I | I | B1 | X | B1 | B1 |
| 1276 | Aktivitas Pengembangan Video Game   | X | X | X | X | X | X | X | X | X | X | X | X | T1, T3 | T3 | T3 | T3 | T3 | T3 | T3 | T3 | I | I | I | B1 | X | B1 | B1 |
| 1277 | Aktivitas Pengembangan Aplikasi Perdagangan Melalui Internet (E-Commerce)                     | X | X | X | X | X | X | X | X | X | X | X | X | T1, T3 | T3 | T3 | T3 | T3 | T3 | T3 | T3 | I | I | I | B1 | X | B1 | B1 |
| 1278 | Aktivitas Pemrograman dan Produksi Konten Media Imersif                                       | X | X | X | X | X | X | X | X | X | X | X | X | T1, T3 | T3 | T3 | T3 | T3 | T3 | T3 | T3 | I | I | I | B1 | X | B1 | B1 |
| 1279 | Aktivitas Pengembangan Teknologi Blockchain   | X | X | X | X | X | X | X | X | X | X | X | X | T1, T3 | T3 | T3 | T3 | T3 | T3 | T3 | T3 | I | I | I | B1 | X | B1 | B1 |
| 1280 | Aktivitas Pemrograman Berbasis Kecerdasan Artifisial  | X | X | X | X | X | X | X | X | X | X | X | X | T1, T3 | T3 | T3 | T3 | T3 | T3 | T3 | T3 | I | I | I | B1 | X | B1 | B1 |
| 1281 | Aktivitas Pemrograman Lainnya   | X | X | X | X | X | X | X | X | X | X | X | X | T1, T3 | T3 | T3 | T3 | T3 | T3 | T3 | T3 | I | I | I | B1 | X | B1 | B1 |
| 1282 | Aktivitas Konsultasi Keamanan Informasi   | X | X | X | X | X | X | X | X | X | X | X | X | T1, T3 | T3 | T3 | T3 | T3 | T3 | T3 | T3 | I | I | I | B1 | X | B1 | B1 |
| 1283 | Aktivitas Penyediaan Identitas Digital  | X | X | X | X | X | X | X | X | X | X | X | X | T1, T3 | T3 | T3 | T3 | T3 | T3 | T3 | T3 | I | I | I | B1 | X | B1 | B1 |
| 1284 | Aktivitas Penyediaan Sertifikat Elektronik dan Layanan yang Menggunakan Sertifikat Elektronik | X | X | X | X | X | X | X | X | X | X | X | X | T1, T3 | T3 | T3 | T3 | T3 | T3 | T3 | T3 | I | I | I | B1 | X | B1 | B1 |
| 1285 | Aktivitas Konsultasi dan Perancangan Internet Of Things (IOT)                                 | X | X | X | X | X | X | X | X | X | X | X | X | T1, T3 | T3 | T3 | T3 | T3 | T3 | T3 | T3 | I | I | I | B1 | X | B1 | B1 |
| 1286 | Aktivitas Konsultasi Komputer dan Manajemen Fasilitas Komputer Lainnya                        | X | X | X | X | X | X | X | X | X | X | X | X | T1, T3 | T3 | T3 | T3 | T3 | T3 | T3 | T3 | I | I | I | B1 | X | B1 | B1 |
| 1287 | Aktivitas Teknologi Infrmasi dan Jasa Komputer Lainnya  | X | X | X | X | X | X | X | X | X | X | X | X | T1, T3 | T3 | T3 | T3 | T3 | T3 | T3 | T3 | I | I | I | B1 | X | B1 | B1 |
| 1288 | Aktivitas Pengolahan Data   | X | X | X | X | X | X | X | X | X | X | X | X | T1, T3 | T3 | T3 | T3 | T3 | T3 | T3 | T3 | I | I | I | B1 | X | B1 | B1 |

|      |  |   |   |   |   |   |   |   |   |   |   |   |   |        |        |        |        |        |        |        |        |        |        |        |    |   |    |    |   |    |    |
|------|--|---|---|---|---|---|---|---|---|---|---|---|---|--------|--------|--------|--------|--------|--------|--------|--------|--------|--------|--------|----|---|----|----|---|----|----|
| 1289 | Aktivitas Hosting dan YBDI                                   | X | X | X | X | X | X | X | X | X | X | X | X | T1, T3 | T3     | T3     | T3     | T3     | T3     | T3     | T3     | I      | I      | I      | B1 | X | B1 | B1 |   |    |    |
| 1290 | Portal Web dan/atau Platform Digital Tanpa Tujuan Komersial  | X | X | X | X | X | X | X | X | X | X | X | X | T1, T3 | T3     | T3     | T3     | T3     | T3     | T3     | T3     | I      | I      | I      | B1 | X | B1 | B1 |   |    |    |
| 1291 | Portal Web dan/atau Platform Digital Dengan Tujuan Komersial | X | X | X | X | X | X | X | X | X | X | X | X | T1, T3 | T3     | T3     | T3     | T3     | T3     | T3     | T3     | I      | I      | I      | B1 | X | B1 | B1 |   |    |    |
| 1292 | Aktivitas Kantor Berita Oleh Pemerintah                      | X | X | X | X | X | X | X | X | X | X | X | X | T1, T3 | T3     | T3     | T3     | T3     | T3     | T3     | T3     | I      | I      | I      | B1 | X | B1 | B1 |   |    |    |
| 1293 | Aktivitas Kantor Berita Oleh Swasta                          | X | X | X | X | X | X | X | X | X | X | X | X | T1, T3 | T3     | T3     | T3     | T3     | T3     | T3     | T3     | I      | I      | I      | B1 | X | B1 | B1 |   |    |    |
| 1294 | Aktivitas Jasa Informasi Lainnya YTDL                        | X | X | X | X | X | X | X | X | X | X | X | X | T1, T3 | T3     | T3     | T3, B2 | T3, B2 | T3, B2 | T3, B2 | T3, B2 | T3, B2 | T3, B2 | T3, B2 | I  | I | I  | B1 | X | B1 | B1 |
| 1295 | Bank Sentral   | X | X | X | X | X | X | X | X | X | X | X | X | T2, B2 | T3, B2 | T3, B2 | T3, B2 | T3, B2 | T3, B2 | T3, B2 | T3, B2 | T3, B2 | T3, B2 | T3, B2 | I  | I | I  | B1 | X | B1 | B1 |
| 1296 | Bank Umum Konvensional                                       | X | X | X | X | X | X | X | X | X | X | X | X | T2, B2 | T3, B2 | T3, B2 | T3, B2 | T3, B2 | T3, B2 | T3, B2 | T3, B2 | T3, B2 | T3, B2 | T3, B2 | I  | I | I  | B1 | X | B1 | B1 |
| 1297 | Bank Umum Syariah  | X | X | X | X | X | X | X | X | X | X | X | X | T2, B2 | T3, B2 | T3, B2 | T3, B2 | T3, B2 | T3, B2 | T3, B2 | T3, B2 | T3, B2 | T3, B2 | T3, B2 | I  | I | I  | B1 | X | B1 | B1 |
| 1298 | Unit Usaha Syariah Bank Umum                                 | X | X | X | X | X | X | X | X | X | X | X | X | T2, B2 | T3, B2 | T3, B2 | T3, B2 | T3, B2 | T3, B2 | T3, B2 | T3, B2 | T3, B2 | T3, B2 | T3, B2 | I  | I | I  | B1 | X | B1 | B1 |
| 1299 | Bank Perkereditan Rakyat                                     | X | X | X | X | X | X | X | X | X | X | X | X | T2, B2 | T3, B2 | T3, B2 | T3, B2 | T3, B2 | T3, B2 | T3, B2 | T3, B2 | T3, B2 | T3, B2 | T3, B2 | I  | I | I  | B1 | X | B1 | B1 |
| 1300 | Bank Pembiayaan Rakyat Syariah                               | X | X | X | X | X | X | X | X | X | X | X | X | T2, B2 | T3, B2 | T3, B2 | T3, B2 | T3, B2 | T3, B2 | T3, B2 | T3, B2 | T3, B2 | T3, B2 | T3, B2 | I  | I | I  | B1 | X | B1 | B1 |
| 1301 | Koperasi Simpan Pinjam Primer (KSP Primer)                   | X | X | X | X | X | X | X | X | X | X | X | X | T2, B2 | T3, B2 | T3, B2 | T3, B2 | T3, B2 | T3, B2 | T3, B2 | T3, B2 | T3, B2 | T3, B2 | T3, B2 | I  | I | I  | B1 | X | B1 | B1 |
| 1302 | Unit Simpan Pinjam Koperasi Primer (USP Koperasi Primer)     | X | X | X | X | X | X | X | X | X | X | X | X | T2, B2 | T3, B2 | T3, B2 | T3, B2 | T3, B2 | T3, B2 | T3, B2 | T3, B2 | T3, B2 | T3, B2 | T3, B2 | I  | I | I  | B1 | X | B1 | B1 |
| 1303 | Koperasi Simpan Pinjam Sekunder (KSP Sekunder)               | X | X | X | X | X | X | X | X | X | X | X | X | T2, B2 | T3, B2 | T3, B2 | T3, B2 | T3, B2 | T3, B2 | T3, B2 | T3, B2 | T3, B2 | T3, B2 | T3, B2 | I  | I | I  | B1 | X | B1 | B1 |
| 1304 | Unit Simpan Pinjam Koperasi Sekunder (USP Koperasi Sekunder) | X | X | X | X | X | X | X | X | X | X | X | X | T2, B2 | T3, B2 | T3, B2 | T3, B2 | T3, B2 | T3, B2 | T3, B2 | T3, B2 | T3, B2 | T3, B2 | T3, B2 | I  | I | I  | B1 | X | B1 | B1 |

|      |   |   |   |   |   |   |   |   |   |   |   |   |   |        |        |        |        |        |        |        |   |   |   |    |   |    |    |
|------|---|---|---|---|---|---|---|---|---|---|---|---|---|--------|--------|--------|--------|--------|--------|--------|---|---|---|----|---|----|----|
| 1305 | Koperasi Simpan Pinjam Dan Pembiayaan Syariah Primer (KSPPS Primer)                 | X | X | X | X | X | X | X | X | X | X | X | X | T2, B2 | T3, B2 | T3, B2 | T3, B2 | T3, B2 | T3, B2 | T3, B2 | I | I | I | B1 | X | B1 | B1 |
| 1306 | Unit Simpan Pinjam Dan Pebiayaannya Syariah Koperasi Primer (USPPS Koperasi Primer) | X | X | X | X | X | X | X | X | X | X | X | X | T2, B2 | T3, B2 | T3, B2 | T3, B2 | T3, B2 | T3, B2 | T3, B2 | I | I | I | B1 | X | B1 | B1 |
| 1307 | Koperasi Simpan Pinjam Dan Pembiayaan Syariah Sekunder (KPPS Sekunder)              | X | X | X | X | X | X | X | X | X | X | X | X | T2, B2 | T3, B2 | T3, B2 | T3, B2 | T3, B2 | T3, B2 | T3, B2 | I | I | I | B1 | X | B1 | B1 |
| 1308 | Unit Simpan Pinam Dan Pembiayaan Syariah Koperasi Sekunder (USPPS Sekunder)         | X | X | X | X | X | X | X | X | X | X | X | X | T2, B2 | T3, B2 | T3, B2 | T3, B2 | T3, B2 | T3, B2 | T3, B2 | I | I | I | B1 | X | B1 | B1 |
| 1309 | Lembaga Keuangan Mikro Konvensional   | X | X | X | X | X | X | X | X | X | X | X | X | T2, B2 | T3, B2 | T3, B2 | T3, B2 | T3, B2 | T3, B2 | T3, B2 | I | I | I | B1 | X | B1 | B1 |
| 1310 | Lembaga Keuangan Mikro Syariah  | X | X | X | X | X | X | X | X | X | X | X | X | T2, B2 | T3, B2 | T3, B2 | T3, B2 | T3, B2 | T3, B2 | T3, B2 | I | I | I | B1 | X | B1 | B1 |
| 1311 | Perantar Moneter Lainnya  | X | X | X | X | X | X | X | X | X | X | X | X | T2, B2 | T3, B2 | T3, B2 | T3, B2 | T3, B2 | T3, B2 | T3, B2 | I | I | I | B1 | X | B1 | B1 |
| 1312 | Aktivitas Perusahaan Holding  | X | X | X | X | X | X | X | X | X | X | X | X | T2, B2 | T3, B2 | T3, B2 | T3, B2 | T3, B2 | T3, B2 | T3, B2 | I | I | I | B1 | X | B1 | B1 |
| 1313 | Trus, Pendanaan Dan Entitas Keuangan Sejenis  | X | X | X | X | X | X | X | X | X | X | X | X | T2, B2 | T3, B2 | T3, B2 | T3, B2 | T3, B2 | T3, B2 | T3, B2 | I | I | I | B1 | X | B1 | B1 |
| 1314 | Otoritas Jasa Keuangan (OJK)  | X | X | X | X | X | X | X | X | X | X | X | X | T2, B2 | T3, B2 | T3, B2 | T3, B2 | T3, B2 | T3, B2 | T3, B2 | I | I | I | B1 | X | B1 | B1 |
| 1315 | Lembaga Penjamin Simpanan (LPS)   | X | X | X | X | X | X | X | X | X | X | X | X | T2, B2 | T3, B2 | T3, B2 | T3, B2 | T3, B2 | T3, B2 | T3, B2 | I | I | I | B1 | X | B1 | B1 |
| 1316 | Perusahaan Pembiayaan Konvensional  | X | X | X | X | X | X | X | X | X | X | X | X | T2, B2 | T3, B2 | T3, B2 | T3, B2 | T3, B2 | T3, B2 | T3, B2 | I | I | I | B1 | X | B1 | B1 |
| 1317 | Perusahaan Pembiayaan Syariah   | X | X | X | X | X | X | X | X | X | X | X | X | T2, B2 | T3, B2 | T3, B2 | T3, B2 | T3, B2 | T3, B2 | T3, B2 | I | I | I | B1 | X | B1 | B1 |
| 1318 | Unit Usaha Syariah Perusahaan Pembiayaan  | X | X | X | X | X | X | X | X | X | X | X | X | T2, B2 | T3, B2 | T3, B2 | T3, B2 | T3, B2 | T3, B2 | T3, B2 | I | I | I | B1 | X | B1 | B1 |
| 1319 | Pergadaian Konvensional   | X | X | X | X | X | X | X | X | X | X | X | X | T2, B2 | T3, B2 | T3, B2 | T3, B2 | T3, B2 | T3, B2 | T3, B2 | I | I | I | B1 | X | B1 | B1 |
| 1320 | Pergadaian Syariah  | X | X | X | X | X | X | X | X | X | X | X | X | T2, B2 | T3, B2 | T3, B2 | T3, B2 | T3, B2 | T3, B2 | T3, B2 | I | I | I | B1 | X | B1 | B1 |

|      |  |   |   |   |   |   |   |   |   |   |   |   |   |           |           |           |           |           |           |           |   |   |   |    |   |    |    |
|------|--|---|---|---|---|---|---|---|---|---|---|---|---|-----------|-----------|-----------|-----------|-----------|-----------|-----------|---|---|---|----|---|----|----|
| 1321 | Unit Usaha Syariah Pergadaian  | X | X | X | X | X | X | X | X | X | X | X | X | T2,<br>B2 | T3,<br>B2 | T3,<br>B2 | T3,<br>B2 | T3,<br>B2 | T3,<br>B2 | T3,<br>B2 | I | I | I | B1 | X | B1 | B1 |
| 1322 | Perusahaan Modal Ventura Konvensional  | X | X | X | X | X | X | X | X | X | X | X | X | T2,<br>B2 | T3,<br>B2 | T3,<br>B2 | T3,<br>B2 | T3,<br>B2 | T3,<br>B2 | T3,<br>B2 | I | I | I | B1 | X | B1 | B1 |
| 1323 | Perusahaan Modal Ventura Syariah   | X | X | X | X | X | X | X | X | X | X | X | X | T2,<br>B2 | T3,<br>B2 | T3,<br>B2 | T3,<br>B2 | T3,<br>B2 | T3,<br>B2 | T3,<br>B2 | I | I | I | B1 | X | B1 | B1 |
| 1324 | Unit Usaha Syariah Modal Ventura   | X | X | X | X | X | X | X | X | X | X | X | X | T2,<br>B2 | T3,<br>B2 | T3,<br>B2 | T3,<br>B2 | T3,<br>B2 | T3,<br>B2 | T3,<br>B2 | I | I | I | B1 | X | B1 | B1 |
| 1325 | Perusahaan Pembiayaan Infrastruktur Konvensional   | X | X | X | X | X | X | X | X | X | X | X | X | T2,<br>B2 | T3,<br>B2 | T3,<br>B2 | T3,<br>B2 | T3,<br>B2 | T3,<br>B2 | T3,<br>B2 | I | I | I | B1 | X | B1 | B1 |
| 1326 | Perusahaan Pembiayaan Infrastruktur Syariah  | X | X | X | X | X | X | X | X | X | X | X | X | T2,<br>B2 | T3,<br>B2 | T3,<br>B2 | T3,<br>B2 | T3,<br>B2 | T3,<br>B2 | T3,<br>B2 | I | I | I | B1 | X | B1 | B1 |
| 1327 | Unit Usaha Syariah Perusahaan Pembiayaan Infrastruktur                                       | X | X | X | X | X | X | X | X | X | X | X | X | T2,<br>B2 | T3,<br>B2 | T3,<br>B2 | T3,<br>B2 | T3,<br>B2 | T3,<br>B2 | T3,<br>B2 | I | I | I | B1 | X | B1 | B1 |
| 1328 | Layanan Pinjam Meminjam Uang Berbasis Teknologi Informasi (Fintech P2P Lending) Konvensional | X | X | X | X | X | X | X | X | X | X | X | X | T2,<br>B2 | T3,<br>B2 | T3,<br>B2 | T3,<br>B2 | T3,<br>B2 | T3,<br>B2 | T3,<br>B2 | I | I | I | B1 | X | B1 | B1 |
| 1329 | Layanan Pinjam Meminjam Uang Berbasis Teknologi Informasi (Fintech P2P Lending) Syariah      | X | X | X | X | X | X | X | X | X | X | X | X | T2,<br>B2 | T3,<br>B2 | T3,<br>B2 | T3,<br>B2 | T3,<br>B2 | T3,<br>B2 | T3,<br>B2 | I | I | I | B1 | X | B1 | B1 |
| 1330 | Unit Usaha Syariah Layanan Pinjam Meminjam Uang Berbasis                                     | X | X | X | X | X | X | X | X | X | X | X | X | T2,<br>B2 | T3,<br>B2 | T3,<br>B2 | T3,<br>B2 | T3,<br>B2 | T3,<br>B2 | T3,<br>B2 | I | I | I | B1 | X | B1 | B1 |
| 1331 | Lembaga Pembiayaan Ekspor Indonesia  | X | X | X | X | X | X | X | X | X | X | X | X | T2,<br>B2 | T3,<br>B2 | T3,<br>B2 | T3,<br>B2 | T3,<br>B2 | T3,<br>B2 | T3,<br>B2 | I | I | I | B1 | X | B1 | B1 |
| 1332 | Perusahaan Pembiayaan Sekunder Perumahan   | X | X | X | X | X | X | X | X | X | X | X | X | T2,<br>B2 | T3,<br>B2 | T3,<br>B2 | T3,<br>B2 | T3,<br>B2 | T3,<br>B2 | T3,<br>B2 | I | I | I | B1 | X | B1 | B1 |
| 1333 | Asuransi Jiwa Konvensional   | X | X | X | X | X | X | X | X | X | X | X | X | T2,<br>B2 | T3,<br>B2 | T3,<br>B2 | T3,<br>B2 | T3,<br>B2 | T3,<br>B2 | T3,<br>B2 | I | I | I | B1 | X | B1 | B1 |
| 1334 | Asuransi Jiwa Syariah  | X | X | X | X | X | X | X | X | X | X | X | X | T2,<br>B2 | T3,<br>B2 | T3,<br>B2 | T3,<br>B2 | T3,<br>B2 | T3,<br>B2 | T3,<br>B2 | I | I | I | B1 | X | B1 | B1 |
| 1335 | Unit Syariah Asuransi Jiwa   | X | X | X | X | X | X | X | X | X | X | X | X | T2,<br>B2 | T3,<br>B2 | T3,<br>B2 | T3,<br>B2 | T3,<br>B2 | T3,<br>B2 | T3,<br>B2 | I | I | I | B1 | X | B1 | B1 |
| 1336 | Asuransi Umum Konvensional   | X | X | X | X | X | X | X | X | X | X | X | X | T2,<br>B2 | T3,<br>B2 | T3,<br>B2 | T3,<br>B2 | T3,<br>B2 | T3,<br>B2 | T3,<br>B2 | I | I | I | B1 | X | B1 | B1 |

|      |  |   |   |   |   |   |   |   |   |   |   |   |   |           |           |           |           |           |           |           |           |   |   |    |    |    |    |    |
|------|--|---|---|---|---|---|---|---|---|---|---|---|---|-----------|-----------|-----------|-----------|-----------|-----------|-----------|-----------|---|---|----|----|----|----|----|
| 1337 | Asuransi Umum Syariah                      | X | X | X | X | X | X | X | X | X | X | X | X | T2,<br>B2 | T3,<br>B2 | T3,<br>B2 | T3,<br>B2 | T3,<br>B2 | T3,<br>B2 | T3,<br>B2 | I         | I | I | B1 | X  | B1 | B1 |    |
| 1338 | Asuransi Syariah Asuransi Umum             | X | X | X | X | X | X | X | X | X | X | X | X | T2,<br>B2 | T3,<br>B2 | T3,<br>B2 | T3,<br>B2 | T3,<br>B2 | T3,<br>B2 | T3,<br>B2 | T3,<br>B2 | I | I | I  | B1 | X  | B1 | B1 |
| 1339 | Perusahaan Penjaminan Konvensional         | X | X | X | X | X | X | X | X | X | X | X | X | T2,<br>B2 | T3,<br>B2 | T3,<br>B2 | T3,<br>B2 | T3,<br>B2 | T3,<br>B2 | T3,<br>B2 | T3,<br>B2 | I | I | I  | B1 | X  | B1 | B1 |
| 1340 | Perusahaan Penjaminan Syariah              | X | X | X | X | X | X | X | X | X | X | X | X | T2,<br>B2 | T3,<br>B2 | T3,<br>B2 | T3,<br>B2 | T3,<br>B2 | T3,<br>B2 | T3,<br>B2 | T3,<br>B2 | I | I | I  | B1 | X  | B1 | B1 |
| 1341 | Unit Syariah Perusahaan Penjaminan         | X | X | X | X | X | X | X | X | X | X | X | X | T2,<br>B2 | T3,<br>B2 | T3,<br>B2 | T3,<br>B2 | T3,<br>B2 | T3,<br>B2 | T3,<br>B2 | T3,<br>B2 | I | I | I  | B1 | X  | B1 | B1 |
| 1342 | Reasuransi Konvensional                    | X | X | X | X | X | X | X | X | X | X | X | X | T2,<br>B2 | T3,<br>B2 | T3,<br>B2 | T3,<br>B2 | T3,<br>B2 | T3,<br>B2 | T3,<br>B2 | T3,<br>B2 | I | I | I  | B1 | X  | B1 | B1 |
| 1343 | Reasuransi Syariah                         | X | X | X | X | X | X | X | X | X | X | X | X | T2,<br>B2 | T3,<br>B2 | T3,<br>B2 | T3,<br>B2 | T3,<br>B2 | T3,<br>B2 | T3,<br>B2 | T3,<br>B2 | I | I | I  | B1 | X  | B1 | B1 |
| 1344 | Unit Syariah Reasuransi                    | X | X | X | X | X | X | X | X | X | X | X | X | T2,<br>B2 | T3,<br>B2 | T3,<br>B2 | T3,<br>B2 | T3,<br>B2 | T3,<br>B2 | T3,<br>B2 | T3,<br>B2 | I | I | I  | B1 | X  | B1 | B1 |
| 1345 | Perusahaan Penjamin Ulang Konvensional     | X | X | X | X | X | X | X | X | X | X | X | X | T2,<br>B2 | T3,<br>B2 | T3,<br>B2 | T3,<br>B2 | T3,<br>B2 | T3,<br>B2 | T3,<br>B2 | T3,<br>B2 | I | I | I  | B1 | X  | B1 | B1 |
| 1346 | Perusahaan Penjamin Ulang syariah          | X | X | X | X | X | X | X | X | X | X | X | X | T2,<br>B2 | T3,<br>B2 | T3,<br>B2 | T3,<br>B2 | T3,<br>B2 | T3,<br>B2 | T3,<br>B2 | T3,<br>B2 | I | I | I  | B1 | X  | B1 | B1 |
| 1347 | Dana Pensiun Pemberi Kerja Konvensional    | X | X | X | X | X | X | X | X | X | X | X | X | T2,<br>B2 | T3,<br>B2 | T3,<br>B2 | T3,<br>B2 | T3,<br>B2 | T3,<br>B2 | T3,<br>B2 | T3,<br>B2 | I | I | I  | B1 | X  | B1 | B1 |
| 1348 | Dana Pensiun Pemberi Kerja Syariah         | X | X | X | X | X | X | X | X | X | X | X | X | T2,<br>B2 | T3,<br>B2 | T3,<br>B2 | T3,<br>B2 | T3,<br>B2 | T3,<br>B2 | T3,<br>B2 | T3,<br>B2 | I | I | I  | B1 | X  | B1 | B1 |
| 1349 | Unit Syariah Dana Pensiun Pemberi Kerja    | X | X | X | X | X | X | X | X | X | X | X | X | T2,<br>B2 | T3,<br>B2 | T3,<br>B2 | T3,<br>B2 | T3,<br>B2 | T3,<br>B2 | T3,<br>B2 | T3,<br>B2 | I | I | I  | B1 | X  | B1 | B1 |
| 1350 | Dana Pensiun Lembaga Keuangan Konvensional | X | X | X | X | X | X | X | X | X | X | X | X | T2,<br>B2 | T3,<br>B2 | T3,<br>B2 | T3,<br>B2 | T3,<br>B2 | T3,<br>B2 | T3,<br>B2 | T3,<br>B2 | I | I | I  | B1 | X  | B1 | B1 |
| 1351 | Dana Pensiun Lembaga Keuangan Syariah      | X | X | X | X | X | X | X | X | X | X | X | X | T2,<br>B2 | T3,<br>B2 | T3,<br>B2 | T3,<br>B2 | T3,<br>B2 | T3,<br>B2 | T3,<br>B2 | T3,<br>B2 | I | I | I  | B1 | X  | B1 | B1 |
| 1352 | Bursa Efek                                 | X | X | X | X | X | X | X | X | X | X | X | X | T2,<br>B2 | T3,<br>B2 | T3,<br>B2 | T3,<br>B2 | T3,<br>B2 | T3,<br>B2 | T3,<br>B2 | T3,<br>B2 | I | I | I  | B1 | X  | B1 | B1 |
| 1353 | Lebaga Kliring Dan Pinjaman Efek           | X | X | X | X | X | X | X | X | X | X | X | X | T2,<br>B2 | T3,<br>B2 | T3,<br>B2 | T3,<br>B2 | T3,<br>B2 | T3,<br>B2 | T3,<br>B2 | T3,<br>B2 | I | I | I  | B1 | X  | B1 | B1 |
| 1354 | Lembaga Penyimpanan Dan Penyelesaian       | X | X | X | X | X | X | X | X | X | X | X | X | T2,<br>B2 | T3,<br>B2 | T3,<br>B2 | T3,<br>B2 | T3,<br>B2 | T3,<br>B2 | T3,<br>B2 | T3,<br>B2 | I | I | I  | B1 | X  | B1 | B1 |
| 1355 | Lembaga Penilaian Harga Efek (LPHE)        | X | X | X | X | X | X | X | X | X | X | X | X | T2,<br>B2 | T3,<br>B2 | T3,<br>B2 | T3,<br>B2 | T3,<br>B2 | T3,<br>B2 | T3,<br>B2 | T3,<br>B2 | I | I | I  | B1 | X  | B1 | B1 |

|      |   |   |   |   |   |   |   |   |   |   |   |   |   |   |        |        |        |        |        |        |        |   |   |   |    |   |    |    |
|------|---|---|---|---|---|---|---|---|---|---|---|---|---|---|--------|--------|--------|--------|--------|--------|--------|---|---|---|----|---|----|----|
| 1356 | Penyelenggara Dana Perlindungan Pemodal (PDPP)  | X | X | X | X | X | X | X | X | X | X | X | X | X | T2, B2 | T3, B2 | T3, B2 | T3, B2 | T3, B2 | T3, B2 | T3, B2 | I | I | I | B1 | X | B1 | B1 |
| 1357 | Lembaga Pendanaan Efek  | X | X | X | X | X | X | X | X | X | X | X | X | X | T2, B2 | T3, B2 | T3, B2 | T3, B2 | T3, B2 | T3, B2 | T3, B2 | I | I | I | B1 | X | B1 | B1 |
| 1358 | Penyelenggara Pasar Alternatif  | X | X | X | X | X | X | X | X | X | X | X | X | X | T2, B2 | T3, B2 | T3, B2 | T3, B2 | T3, B2 | T3, B2 | T3, B2 | I | I | I | B1 | X | B1 | B1 |
| 1359 | Penyelenggara Penawaran Efek Melalui Pelayanan Urut Dana Berbasis Teknologi Informasi (Securities Crowdfunding) | X | X | X | X | X | X | X | X | X | X | X | X | X | T2, B2 | T3, B2 | T3, B2 | T3, B2 | T3, B2 | T3, B2 | T3, B2 | I | I | I | B1 | X | B1 | B1 |
| 1360 | Penyelenggara Infrastruktur Perdagangan di Pasar Modal Lainnya  | X | X | X | X | X | X | X | X | X | X | X | X | X | T2, B2 | T3, B2 | T3, B2 | T3, B2 | T3, B2 | T3, B2 | T3, B2 | I | I | I | B1 | X | B1 | B1 |
| 1361 | Bursa Berjangka   | X | X | X | X | X | X | X | X | X | X | X | X | X | T2, B2 | T3, B2 | T3, B2 | T3, B2 | T3, B2 | T3, B2 | T3, B2 | I | I | I | B1 | X | B1 | B1 |
| 1362 | Lembaga Kliring Dan Pemjaminan Berjangka  | X | X | X | X | X | X | X | X | X | X | X | X | X | T2, B2 | T3, B2 | T3, B2 | T3, B2 | T3, B2 | T3, B2 | T3, B2 | I | I | I | B1 | X | B1 | B1 |
| 1363 | Bursa Berjangka Penyelenggara Pasar Fisik   | X | X | X | X | X | X | X | X | X | X | X | X | X | T2, B2 | T3, B2 | T3, B2 | T3, B2 | T3, B2 | T3, B2 | T3, B2 | I | I | I | B1 | X | B1 | B1 |
| 1364 | Lembaga Kliring Dan Peminjaman Berjangka Penyelenggara Pasar Fisik  | X | X | X | X | X | X | X | X | X | X | X | X | X | T2, B2 | T3, B2 | T3, B2 | T3, B2 | T3, B2 | T3, B2 | T3, B2 | I | I | I | B1 | X | B1 | B1 |
| 1365 | Penyelenggara Sarana Pelaksanaan Transaksi Di Pasar Uang Dan Pasar Valuta Asing                                 | X | X | X | X | X | X | X | X | X | X | X | X | X | T2, B2 | T3, B2 | T3, B2 | T3, B2 | T3, B2 | T3, B2 | T3, B2 | I | I | I | B1 | X | B1 | B1 |
| 1366 | Central Counterparty Transaksi Derivatif Suku Bunga Dan Nilai Tukar   | X | X | X | X | X | X | X | X | X | X | X | X | X | T2, B2 | T3, B2 | T3, B2 | T3, B2 | T3, B2 | T3, B2 | T3, B2 | I | I | I | B1 | X | B1 | B1 |
| 1367 | Penyelenggara Infrastruktur Pasar Uang Dan Pasar Valuta Asing Lainnya   | X | X | X | X | X | X | X | X | X | X | X | X | X | T2, B2 | T3, B2 | T3, B2 | T3, B2 | T3, B2 | T3, B2 | T3, B2 | I | I | I | B1 | X | B1 | B1 |
| 1368 | Penjamin Emisi Efek (Underwriter)   | X | X | X | X | X | X | X | X | X | X | X | X | X | T2, B2 | T3, B2 | T3, B2 | T3, B2 | T3, B2 | T3, B2 | T3, B2 | I | I | I | B1 | X | B1 | B1 |
| 1369 | Perantara Pedagang Efek (Broker Dealer)   | X | X | X | X | X | X | X | X | X | X | X | X | X | T2, B2 | T3, B2 | T3, B2 | T3, B2 | T3, B2 | T3, B2 | T3, B2 | I | I | I | B1 | X | B1 | B1 |

|      |   |   |   |   |   |   |   |   |   |   |   |   |   |           |           |           |           |           |           |           |   |   |   |    |   |    |    |
|------|---|---|---|---|---|---|---|---|---|---|---|---|---|-----------|-----------|-----------|-----------|-----------|-----------|-----------|---|---|---|----|---|----|----|
| 1370 | Perusahaan Efek Daerah (PED)  | X | X | X | X | X | X | X | X | X | X | X | X | T2,<br>B2 | T3,<br>B2 | T3,<br>B2 | T3,<br>B2 | T3,<br>B2 | T3,<br>B2 | T3,<br>B2 | I | I | I | B1 | X | B1 | B1 |
| 1371 | Perantara Pedangan Efek Untuk Efek Bersifat Hutang Dan Sukuk (PPE-EBUS) | X | X | X | X | X | X | X | X | X | X | X | X | T2,<br>B2 | T3,<br>B2 | T3,<br>B2 | T3,<br>B2 | T3,<br>B2 | T3,<br>B2 | T3,<br>B2 | I | I | I | B1 | X | B1 | B1 |
| 1372 | Agen Perantara Pedagangan Efek  | X | X | X | X | X | X | X | X | X | X | X | X | T2,<br>B2 | T3,<br>B2 | T3,<br>B2 | T3,<br>B2 | T3,<br>B2 | T3,<br>B2 | T3,<br>B2 | I | I | I | B1 | X | B1 | B1 |
| 1373 | Agen Penjual Efek Reksa Dana (APERD)                                    | X | X | X | X | X | X | X | X | X | X | X | X | T2,<br>B2 | T3,<br>B2 | T3,<br>B2 | T3,<br>B2 | T3,<br>B2 | T3,<br>B2 | T3,<br>B2 | I | I | I | B1 | X | B1 | B1 |
| 1374 | Gerai Penjualan Efek Reksa Dana   | X | X | X | X | X | X | X | X | X | X | X | X | T2,<br>B2 | T3,<br>B2 | T3,<br>B2 | T3,<br>B2 | T3,<br>B2 | T3,<br>B2 | T3,<br>B2 | I | I | I | B1 | X | B1 | B1 |
| 1375 | Perusahaan Efek Selain Manajemen Investasi Lainnya                      | X | X | X | X | X | X | X | X | X | X | X | X | T2,<br>B2 | T3,<br>B2 | T3,<br>B2 | T3,<br>B2 | T3,<br>B2 | T3,<br>B2 | T3,<br>B2 | I | I | I | B1 | X | B1 | B1 |
| 1376 | Pedagang Berjangka  | X | X | X | X | X | X | X | X | X | X | X | X | T2,<br>B2 | T3,<br>B2 | T3,<br>B2 | T3,<br>B2 | T3,<br>B2 | T3,<br>B2 | T3,<br>B2 | I | I | I | B1 | X | B1 | B1 |
| 1377 | Pialang Perdagangan Berjangka   | X | X | X | X | X | X | X | X | X | X | X | X | T2,<br>B2 | T3,<br>B2 | T3,<br>B2 | T3,<br>B2 | T3,<br>B2 | T3,<br>B2 | T3,<br>B2 | I | I | I | B1 | X | B1 | B1 |
| 1378 | Pedagangan Fisik Komoditi   | X | X | X | X | X | X | X | X | X | X | X | X | T2,<br>B2 | T3,<br>B2 | T3,<br>B2 | T3,<br>B2 | T3,<br>B2 | T3,<br>B2 | T3,<br>B2 | I | I | I | B1 | X | B1 | B1 |
| 1379 | Perantara Perdagangan Fisik Komoditi                                    | X | X | X | X | X | X | X | X | X | X | X | X | T2,<br>B2 | T3,<br>B2 | T3,<br>B2 | T3,<br>B2 | T3,<br>B2 | T3,<br>B2 | T3,<br>B2 | I | I | I | B1 | X | B1 | B1 |
| 1380 | Perantara Perdagangan Berjangka Komoditi Lainnya                        | X | X | X | X | X | X | X | X | X | X | X | X | T2,<br>B2 | T3,<br>B2 | T3,<br>B2 | T3,<br>B2 | T3,<br>B2 | T3,<br>B2 | T3,<br>B2 | I | I | I | B1 | X | B1 | B1 |
| 1381 | Kegiatan Penukaran Valuta Asing (Money Changer)                         | X | X | X | X | X | X | X | X | X | X | X | X | T2,<br>B2 | T3,<br>B2 | T3,<br>B2 | T3,<br>B2 | T3,<br>B2 | T3,<br>B2 | T3,<br>B2 | I | I | I | B1 | X | B1 | B1 |
| 1382 | Penyelenggara Sistem Perdagangan Alternatif                             | X | X | X | X | X | X | X | X | X | X | X | X | T2,<br>B2 | T3,<br>B2 | T3,<br>B2 | T3,<br>B2 | T3,<br>B2 | T3,<br>B2 | T3,<br>B2 | I | I | I | B1 | X | B1 | B1 |
| 1383 | Pengelola Sentra Dana Berjangka   | X | X | X | X | X | X | X | X | X | X | X | X | T2,<br>B2 | T3,<br>B2 | T3,<br>B2 | T3,<br>B2 | T3,<br>B2 | T3,<br>B2 | T3,<br>B2 | I | I | I | B1 | X | B1 | B1 |
| 1384 | Penasihat Berjangka   | X | X | X | X | X | X | X | X | X | X | X | X | T2,<br>B2 | T3,<br>B2 | T3,<br>B2 | T3,<br>B2 | T3,<br>B2 | T3,<br>B2 | T3,<br>B2 | I | I | I | B1 | X | B1 | B1 |
| 1385 | Pengelola Tempat Penyimpanan Fisik Komoditi                             | X | X | X | X | X | X | X | X | X | X | X | X | T2,<br>B2 | T3,<br>B2 | T3,<br>B2 | T3,<br>B2 | T3,<br>B2 | T3,<br>B2 | T3,<br>B2 | I | I | I | B1 | X | B1 | B1 |
| 1386 | Aktivitas Penunjang Perdagangan Berjangka Komoditi Lainnya              | X | X | X | X | X | X | X | X | X | X | X | X | T2,<br>B2 | T3,<br>B2 | T3,<br>B2 | T3,<br>B2 | T3,<br>B2 | T3,<br>B2 | T3,<br>B2 | I | I | I | B1 | X | B1 | B1 |

|      |   |   |   |   |   |   |   |   |   |   |   |   |   |           |           |           |           |           |           |           |   |   |   |    |   |    |    |
|------|---|---|---|---|---|---|---|---|---|---|---|---|---|-----------|-----------|-----------|-----------|-----------|-----------|-----------|---|---|---|----|---|----|----|
| 1387 | Biro Adminitrasi Efek   | X | X | X | X | X | X | X | X | X | X | X | X | T2,<br>B2 | T3,<br>B2 | T3,<br>B2 | T3,<br>B2 | T3,<br>B2 | T3,<br>B2 | T3,<br>B2 | I | I | I | B1 | X | B1 | B1 |
| 1388 | Kustodian (Custodian)   | X | X | X | X | X | X | X | X | X | X | X | X | T2,<br>B2 | T3,<br>B2 | T3,<br>B2 | T3,<br>B2 | T3,<br>B2 | T3,<br>B2 | T3,<br>B2 | I | I | I | B1 | X | B1 | B1 |
| 1389 | Wali Amanat (Trustee)   | X | X | X | X | X | X | X | X | X | X | X | X | T2,<br>B2 | T3,<br>B2 | T3,<br>B2 | T3,<br>B2 | T3,<br>B2 | T3,<br>B2 | T3,<br>B2 | I | I | I | B1 | X | B1 | B1 |
| 1390 | Perusahaan Pemeringat Efek                                      | X | X | X | X | X | X | X | X | X | X | X | X | T2,<br>B2 | T3,<br>B2 | T3,<br>B2 | T3,<br>B2 | T3,<br>B2 | T3,<br>B2 | T3,<br>B2 | I | I | I | B1 | X | B1 | B1 |
| 1391 | Ahli Syariah Pasar Modal (ASPM)                                 | X | X | X | X | X | X | X | X | X | X | X | X | T2,<br>B2 | T3,<br>B2 | T3,<br>B2 | T3,<br>B2 | T3,<br>B2 | T3,<br>B2 | T3,<br>B2 | I | I | I | B1 | X | B1 | B1 |
| 1392 | Aktivitas Penunjang Jasa Keuangan Lainnya YTDL                  | X | X | X | X | X | X | X | X | X | X | X | X | T2,<br>B2 | T3,<br>B2 | T3,<br>B2 | T3,<br>B2 | T3,<br>B2 | T3,<br>B2 | T3,<br>B2 | I | I | I | B1 | X | B1 | B1 |
| 1393 | Aktivitas Penilai Resiko Asuransi                               | X | X | X | X | X | X | X | X | X | X | X | X | T2,<br>B2 | T3,<br>B2 | T3,<br>B2 | T3,<br>B2 | T3,<br>B2 | T3,<br>B2 | T3,<br>B2 | I | I | I | B1 | X | B1 | B1 |
| 1394 | Aktivitas Penilai Kerugian Asuransi                             | X | X | X | X | X | X | X | X | X | X | X | X | T2,<br>B2 | T3,<br>B2 | T3,<br>B2 | T3,<br>B2 | T3,<br>B2 | T3,<br>B2 | T3,<br>B2 | I | I | I | B1 | X | B1 | B1 |
| 1395 | Aktivitas Agen Asuransi   | X | X | X | X | X | X | X | X | X | X | X | X | T2,<br>B2 | T3,<br>B2 | T3,<br>B2 | T3,<br>B2 | T3,<br>B2 | T3,<br>B2 | T3,<br>B2 | I | I | I | B1 | X | B1 | B1 |
| 1396 | Aktivitas Pialang Asuransi                                      | X | X | X | X | X | X | X | X | X | X | X | X | T2,<br>B2 | T3,<br>B2 | T3,<br>B2 | T3,<br>B2 | T3,<br>B2 | T3,<br>B2 | T3,<br>B2 | I | I | I | B1 | X | B1 | B1 |
| 1397 | Aktivitas Pialang Reasuransi                                    | X | X | X | X | X | X | X | X | X | X | X | X | T2,<br>B2 | T3,<br>B2 | T3,<br>B2 | T3,<br>B2 | T3,<br>B2 | T3,<br>B2 | T3,<br>B2 | I | I | I | B1 | X | B1 | B1 |
| 1398 | Aktivitas Agen Penjamin   | X | X | X | X | X | X | X | X | X | X | X | X | T2,<br>B2 | T3,<br>B2 | T3,<br>B2 | T3,<br>B2 | T3,<br>B2 | T3,<br>B2 | T3,<br>B2 | I | I | I | B1 | X | B1 | B1 |
| 1399 | Aktivitas Broker Penjaminan                                     | X | X | X | X | X | X | X | X | X | X | X | X | T2,<br>B2 | T3,<br>B2 | T3,<br>B2 | T3,<br>B2 | T3,<br>B2 | T3,<br>B2 | T3,<br>B2 | I | I | I | B1 | X | B1 | B1 |
| 1400 | Aktivitas Broker Penjaminan ulang                               | X | X | X | X | X | X | X | X | X | X | X | X | T2,<br>B2 | T3,<br>B2 | T3,<br>B2 | T3,<br>B2 | T3,<br>B2 | T3,<br>B2 | T3,<br>B2 | I | I | I | B1 | X | B1 | B1 |
| 1401 | Aktivitas Konsultan Aktuaria                                    | X | X | X | X | X | X | X | X | X | X | X | X | T2,<br>B2 | T3,<br>B2 | T3,<br>B2 | T3,<br>B2 | T3,<br>B2 | T3,<br>B2 | T3,<br>B2 | I | I | I | B1 | X | B1 | B1 |
| 1402 | Aktivitas Pemeringat Usaha Mikro, Kecil, Menengah, Dan Koperasi | X | X | X | X | X | X | X | X | X | X | X | X | T2,<br>B2 | T3,<br>B2 | T3,<br>B2 | T3,<br>B2 | T3,<br>B2 | T3,<br>B2 | T3,<br>B2 | I | I | I | B1 | X | B1 | B1 |
| 1403 | Aktivitas Penunang Asuransi, Dan Dana Pensiun Lainnya           | X | X | X | X | X | X | X | X | X | X | X | X | T2,<br>B2 | T3,<br>B2 | T3,<br>B2 | T3,<br>B2 | T3,<br>B2 | T3,<br>B2 | T3,<br>B2 | I | I | I | B1 | X | B1 | B1 |
| 1404 | Manajer Investasi   | X | X | X | X | X | X | X | X | X | X | X | X | T2,<br>B2 | T3,<br>B2 | T3,<br>B2 | T3,<br>B2 | T3,<br>B2 | T3,<br>B2 | T3,<br>B2 | I | I | I | B1 | X | B1 | B1 |

|      |   |   |   |   |   |   |   |   |   |   |   |   |   |                  |           |           |                  |                  |                  |                  |                  |                  |                  |                  |                  |                  |                  |           |           |    |
|------|---|---|---|---|---|---|---|---|---|---|---|---|---|------------------|-----------|-----------|------------------|------------------|------------------|------------------|------------------|------------------|------------------|------------------|------------------|------------------|------------------|-----------|-----------|----|
| 1405 | Manajer Investasi Syariah                                       | X | X | X | X | X | X | X | X | X | X | X | X | T2,<br>B2        | T3,<br>B2 | T3,<br>B2 | T3,<br>B2        | T3,<br>B2        | T3,<br>B2        | T3,<br>B2        | I                | I                | I                | B1               | X                | B1               | B1               |           |           |    |
| 1406 | Penasihat Investasi Perorangan                                  | X | X | X | X | X | X | X | X | X | X | X | X | T2,<br>B2        | T3,<br>B2 | T3,<br>B2 | T3,<br>B2        | T3,<br>B2        | T3,<br>B2        | T3,<br>B2        | T3,<br>B2        | I                | I                | I                | B1               | X                | B1               | B1        |           |    |
| 1407 | Penasihat Investasi Berbentuk Perusahaan                        | X | X | X | X | X | X | X | X | X | X | X | X | T2,<br>B2        | T3,<br>B2 | T3,<br>B2 | T3,<br>B2        | T3,<br>B2        | T3,<br>B2        | T3,<br>B2        | T3,<br>B2        | I                | I                | I                | B1               | X                | B1               | B1        |           |    |
| 1408 | Aktivitas Manajemen Dana Lainnya                                | X | X | X | X | X | X | X | X | X | X | X | X | T2,<br>B2        | T3,<br>B2 | T3,<br>B2 | T3,<br>B2        | T3,<br>B2        | T3,<br>B2        | T3,<br>B2        | T3,<br>B2        | I                | I                | I                | B1               | X                | B1               | B1        |           |    |
| 1409 | Penyedia Jasa Pembayaran (PJP)                                  | X | X | X | X | X | X | X | X | X | X | X | X | T2,<br>B2        | T3,<br>B2 | T3,<br>B2 | T3,<br>B2        | T3,<br>B2        | T3,<br>B2        | T3,<br>B2        | T3,<br>B2        | I                | I                | I                | B1               | X                | B1               | B1        |           |    |
| 1410 | Penyelenggara Infrastruktur Sistem Pembayaran (PIP)             | X | X | X | X | X | X | X | X | X | X | X | X | T2,<br>B2        | T3,<br>B2 | T3,<br>B2 | T3,<br>B2        | T3,<br>B2        | T3,<br>B2        | T3,<br>B2        | T3,<br>B2        | I                | I                | I                | B1               | X                | B1               | B1        |           |    |
| 1411 | Penyelenggara Penunjang Sistem Pembayaran                       | X | X | X | X | X | X | X | X | X | X | X | X | T2,<br>B2        | T3,<br>B2 | T3,<br>B2 | T3,<br>B2        | T3,<br>B2        | T3,<br>B2        | T3,<br>B2        | T3,<br>B2        | I                | I                | I                | B1               | X                | B1               | B1        |           |    |
| 1412 | Penyelenggara Kegiatan Jasa Pengolahan Uang Rupiah              | X | X | X | X | X | X | X | X | X | X | X | X | T2,<br>B2        | T3,<br>B2 | T3,<br>B2 | T3,<br>B2        | T3,<br>B2        | T3,<br>B2        | T3,<br>B2        | T3,<br>B2        | I                | I                | I                | B1               | X                | B1               | B1        |           |    |
| 1413 | Real Estat Yang Dimiliki Sendiri Atau Disewa                    | X | X | X | X | X | X | X | X | X | X | X | X | T2,<br>B1,<br>B2 | I         | I         | T2,<br>B1,<br>B2 | T2,<br>B1,<br>B2 | T2,<br>B1,<br>B2 | T2,<br>B1,<br>B2 | T2,<br>B1,<br>B2 | T2,<br>B1,<br>B2 | T2,<br>B1,<br>B2 | T2,<br>B1,<br>B2 | T2,<br>B1,<br>B2 | T2,<br>B1,<br>B2 | X                | B1,<br>B2 | B1,<br>B2 |    |
| 1414 | Penyewaan Venue Penyelenggaraan Aktivitas Mice Dan Event Khusus | X | X | X | X | X | X | X | X | X | X | X | X | T2,<br>B1,<br>B2 | T1,<br>B1 | T1,<br>B1 | T1,<br>B1        | T1,<br>B1        | T1,<br>B1        | T1,<br>B1        | T1,<br>B1        | T1,<br>B1        | T1,<br>B1        | T1,<br>B1        | T1,<br>B1        | T1,<br>B1        | X                | B1        | B1        |    |
| 1415 | Kawasan Pariwisata  | X | X | X | X | X | X | X | X | X | X | X | X | T2,<br>B1,<br>B2 | T1,<br>B1 | T1,<br>B1 | T1,<br>B1        | T1,<br>B1        | T1,<br>B1        | T1,<br>B1        | T1,<br>B1        | T1,<br>B1        | T1,<br>B1        | T1,<br>B1        | T1,<br>B1        | T1,<br>B1        | X                | B1        | B1        |    |
| 1416 | Kawasan Industri  | X | X | X | X | X | X | X | X | X | X | X | X | I                | X         | X         | X                | X                | X                | X                | X                | X                | X                | X                | X                | X                | X                | X         | X         | X  |
| 1417 | Real Estat Atas Dasar Balas Jasa (Fee) Atau Kontrak             | X | X | X | X | X | X | X | X | X | X | X | X | T2,<br>B1,<br>B2 | I         | I         | T2,<br>B1,<br>B2 | T2,<br>B1,<br>B2 | T2,<br>B1,<br>B2 | T2,<br>B1,<br>B2 | T2,<br>B1,<br>B2 | T2,<br>B1,<br>B2 | T2,<br>B1,<br>B2 | T2,<br>B1,<br>B2 | T2,<br>B1,<br>B2 | T2,<br>B1,<br>B2 | T2,<br>B1,<br>B2 | X         | B1        | B1 |
| 1418 | Aktivitas Pengacara   | X | X | X | X | X | X | X | X | X | X | X | X | T3,<br>B2        | T3,<br>B2 | T3,<br>B2 | T3,<br>B1        | T3,<br>B1        | T3,<br>B1        | T3,<br>B1        | T3,<br>B1        | I                | I                | I                | T3,<br>B1        | X                | T3,<br>B1        | B1        |           |    |
| 1419 | Aktivitas Konsultan Hukum                                       | X | X | X | X | X | X | X | X | X | X | X | X | T3,<br>B2        | T3,<br>B2 | T3,<br>B2 | T3,<br>B1        | T3,<br>B1        | T3,<br>B1        | T3,<br>B1        | T3,<br>B1        | I                | I                | I                | T3,<br>B1        | X                | T3,<br>B1        | B1        |           |    |
| 1420 | Aktivitas Kekayaan Intelektual                                  | X | X | X | X | X | X | X | X | X | X | X | X | T3,<br>B2        | T3,<br>B2 | T3,<br>B2 | T3,<br>B1        | T3,<br>B1        | T3,<br>B1        | T3,<br>B1        | T3,<br>B1        | I                | I                | I                | T3,<br>B1        | X                | T3,<br>B1        | B1        |           |    |
| 1421 | Aktivitas Notaris Dan Pejabat Pebuat Akta Tanah                 | X | X | X | X | X | X | X | X | X | X | X | X | T3,<br>B2        | T3,<br>B2 | T3,<br>B2 | T3,<br>B1        | T3,<br>B1        | T3,<br>B1        | T3,<br>B1        | T3,<br>B1        | I                | I                | I                | T3,<br>B1        | X                | T3,<br>B1        | B1        |           |    |

|      |   |   |   |   |   |   |   |   |   |   |   |   |   |           |           |           |           |           |           |           |           |   |   |           |           |           |           |    |
|------|---|---|---|---|---|---|---|---|---|---|---|---|---|-----------|-----------|-----------|-----------|-----------|-----------|-----------|-----------|---|---|-----------|-----------|-----------|-----------|----|
| 1422 | Aktivitas Hukum Lainnya   | X | X | X | X | X | X | X | X | X | X | X | X | T3,<br>B2 | T3,<br>B2 | T3,<br>B2 | T3,<br>B1 | T3,<br>B1 | T3,<br>B1 | T3,<br>B1 | I         | I | I | T3,<br>B1 | X         | T3,<br>B1 | B1        |    |
| 1423 | Aktivitas Akuntansi,<br>Pembukuan Dan Pemeriksa   | X | X | X | X | X | X | X | X | X | X | X | X | T3,<br>B2 | T3,<br>B2 | T3,<br>B2 | T3,<br>B1 | T3,<br>B1 | T3,<br>B1 | T3,<br>B1 | T3,<br>B1 | I | I | I         | T3,<br>B1 | X         | T3,<br>B1 | B1 |
| 1424 | Aktivitas Konsultasi Pajak  | X | X | X | X | X | X | X | X | X | X | X | X | T3,<br>B2 | T3,<br>B2 | T3,<br>B2 | T3,<br>B1 | T3,<br>B1 | T3,<br>B1 | T3,<br>B1 | T3,<br>B1 | I | I | I         | T3,<br>B1 | X         | T3,<br>B1 | B1 |
| 1425 | Aktivitas Kantor Pusat  | X | X | X | X | X | X | X | X | X | X | X | X | T3,<br>B2 | T3,<br>B2 | T3,<br>B2 | T3,<br>B1 | T3,<br>B1 | T3,<br>B1 | T3,<br>B1 | T3,<br>B1 | I | I | I         | T3,<br>B1 | X         | T3,<br>B1 | B1 |
| 1426 | Aktivitas Konsultasi Pariwisata   | X | X | X | X | X | X | X | X | X | X | X | X | T3,<br>B2 | T3,<br>B2 | T3,<br>B2 | T3,<br>B1 | T3,<br>B1 | T3,<br>B1 | T3,<br>B1 | T3,<br>B1 | I | I | I         | T3,<br>B1 | X         | T3,<br>B1 | B1 |
| 1427 | Aktivitas Konsultansi<br>Transportasi   | X | X | X | X | X | X | X | X | X | X | X | X | T3,<br>B2 | T3,<br>B2 | T3,<br>B2 | T3,<br>B1 | T3,<br>B1 | T3,<br>B1 | T3,<br>B1 | T3,<br>B1 | I | I | I         | T3,<br>B1 | X         | T3,<br>B1 | B1 |
| 1428 | Aktivitas Kehumasan   | X | X | X | X | X | X | X | X | X | X | X | X | T3,<br>B2 | T3,<br>B2 | T3,<br>B2 | T3,<br>B1 | T3,<br>B1 | T3,<br>B1 | T3,<br>B1 | T3,<br>B1 | I | I | I         | T3,<br>B1 | X         | T3,<br>B1 | B1 |
| 1429 | Aktivitas Konsultasi<br>Manajemen Industri  | X | X | X | X | X | X | X | X | X | X | X | X | T3,<br>B2 | T3,<br>B2 | T3,<br>B2 | T3,<br>B1 | T3,<br>B1 | T3,<br>B1 | T3,<br>B1 | T3,<br>B1 | I | I | I         | T3,<br>B1 | X         | T3,<br>B1 | B1 |
| 1430 | Aktivitas Konsultasi<br>Manajemen Lainnya   | X | X | X | X | X | X | X | X | X | X | X | X | T3,<br>B2 | T3,<br>B2 | T3,<br>B2 | T3,<br>B1 | T3,<br>B1 | T3,<br>B1 | T3,<br>B1 | T3,<br>B1 | I | I | I         | T3,<br>B1 | X         | T3,<br>B1 | B1 |
| 1431 | Aktivitas Arsitektur  | X | X | X | X | X | X | X | X | X | X | X | X | T3,<br>B2 | T3,<br>B2 | T3,<br>B2 | T3,<br>B1 | T3,<br>B1 | T3,<br>B1 | T3,<br>B1 | T3,<br>B1 | I | I | I         | T3,<br>B1 | X         | T3,<br>B1 | B1 |
| 1432 | Aktivitas Keinsinyuran dan<br>Konsultasi Teknis YBDI  | X | X | X | X | X | X | X | X | X | X | X | X | T3,<br>B2 | T3,<br>B2 | T3,<br>B2 | T3,<br>B1 | T3,<br>B1 | T3,<br>B1 | T3,<br>B1 | T3,<br>B1 | I | I | I         | T3,<br>B1 | X         | T3,<br>B1 | B1 |
| 1433 | Jasa Sertifikasi  | X | X | X | X | X | X | X | X | X | X | X | X | T3,<br>B2 | T3,<br>B2 | T3,<br>B2 | T3,<br>B1 | T3,<br>B1 | T3,<br>B1 | T3,<br>B1 | T3,<br>B1 | I | I | I         | T3,<br>B1 | X         | T3,<br>B1 | B1 |
| 1434 | Jasa Pengujian Laboratorium   | X | X | X | X | X | X | X | X | X | X | X | X | T3,<br>B2 | T3,<br>B2 | T3,<br>B2 | T3,<br>B1 | T3,<br>B1 | T3,<br>B1 | T3,<br>B1 | T3,<br>B1 | I | I | I         | T3,<br>B1 | X         | T3,<br>B1 | B1 |
| 1435 | Jasa Inspeksi Periodik  | X | X | X | X | X | X | X | X | X | X | X | X | T3,<br>B2 | T3,<br>B2 | T3,<br>B2 | T3,<br>B1 | T3,<br>B1 | T3,<br>B1 | T3,<br>B1 | T3,<br>B1 | I | I | I         | T3,<br>B1 | X         | T3,<br>B1 | B1 |
| 1436 | Jasa Inspeksi Teknik Instalasi  | X | X | X | X | X | X | X | X | X | X | X | X | T3,<br>B2 | T3,<br>B2 | T3,<br>B2 | T3,<br>B1 | T3,<br>B1 | T3,<br>B1 | T3,<br>B1 | T3,<br>B1 | I | I | I         | T3,<br>B1 | X         | T3,<br>B1 | B1 |
| 1437 | Jasa Kalibrasi/Metrologi  | X | X | X | X | X | X | X | X | X | X | X | X | T3,<br>B2 | T3,<br>B2 | T3,<br>B2 | T3,<br>B1 | T3,<br>B1 | T3,<br>B1 | T3,<br>B1 | T3,<br>B1 | I | I | I         | T3,<br>B1 | X         | T3,<br>B1 | B1 |
| 1438 | Jasa Commissioning Pross<br>Industrial, Quality Assurance<br>(Qa). Dan Quality Control (Qc) | X | X | X | X | X | X | X | X | X | X | X | X | T3,<br>B2 | T3,<br>B2 | T3,<br>B2 | T3,<br>B1 | T3,<br>B1 | T3,<br>B1 | T3,<br>B1 | T3,<br>B1 | I | I | I         | T3,<br>B1 | X         | T3,<br>B1 | B1 |
| 1439 | Jasa Klasifikasi Kapal  | X | X | X | X | X | X | X | X | X | X | X | X | T3,<br>B2 | T3,<br>B2 | T3,<br>B2 | T3,<br>B1 | T3,<br>B1 | T3,<br>B1 | T3,<br>B1 | T3,<br>B1 | I | I | I         | T3,<br>B1 | X         | T3,<br>B1 | B1 |

|      |  |                |                |                |                |   |   |   |                |                |                |                |   |            |            |            |            |            |            |            |            |            |            |            |   |            |            |   |
|------|--|----------------|----------------|----------------|----------------|---|---|---|----------------|----------------|----------------|----------------|---|------------|------------|------------|------------|------------|------------|------------|------------|------------|------------|------------|---|------------|------------|---|
| 1440 | Aktivitas Pengujian Dan Atau Kalibrasi Alat Kesehatan Dan <del>Implementasi Sistem</del> | X              | X              | X              | X              | X | X | X | X              | X              | X              | X              | X | T3, B2     | T3, B2     | T3, B2     | T3, B1     | T3, B1     | T3, B1     | T3, B1     | I          | I          | I          | T3, B1     | X | T3, B1     | B1         |   |
| 1441 | Analisis Dan Uji Teknis Lainnya  | X              | X              | X              | X              | X | X | X | X              | X              | X              | X              | X | T3, B2     | T3, B2     | T3, B2     | T3, B1     | T3, B1     | T3, B1     | T3, B1     | I          | I          | I          | T3, B1     | X | T3, B1     | B1         |   |
| 1442 | Penelitian Dan Pengembangan Ilmu Pengetahuan Alam  | T1, T3, B1, B2 | T1, T3, B1, B2 | T1, T3, B1, B2 | T1, T3, B1, B2 | X | X | X | T1, T3, B1, B2 | T1, T3, B1, B2 | T1, T3, B1, B2 | T1, T3, B1, B2 | X | T1, B1, B2 | T1, B1, B2 | T1, B1, B2 | T1, B1, B2 | T1, B1, B2 | T1, B1, B2 | T1, B1, B2 | T1, B1, B2 | T1, B1, B2 | T1, B1, B2 | T1, B1, B2 | X | T1, B1, B2 | T1, B1, B2 |   |
| 1443 | Penelitian Dan Pengembangan Teknologi Dan Rekayasa                                       | T1, T3, B1, B2 | T1, T3, B1, B2 | T1, T3, B1, B2 | T1, T3, B1, B2 | X | X | X | T1, T3, B1, B2 | T1, T3, B1, B2 | T1, T3, B1, B2 | T1, T3, B1, B2 | X | T1, B1, B2 | T1, B1, B2 | T1, B1, B2 | T1, B1, B2 | T1, B1, B2 | T1, B1, B2 | T1, B1, B2 | T1, B1, B2 | T1, B1, B2 | T1, B1, B2 | T1, B1, B2 | X | T1, B1, B2 | T1, B1, B2 |   |
| 1444 | Penelitian Dan Pengembangan Ilmu Kedokteran  | X              | X              | X              | X              | X | X | X | X              | X              | X              | X              | X | T1, B1, B2 | T1, B1, B2 | T1, B1, B2 | T1, B1, B2 | T1, B1, B2 | T1, B1, B2 | T1, B1, B2 | T1, B1, B2 | T1, B1, B2 | T1, B1, B2 | T1, B1, B2 | X | T1, B1, B2 | T1, B1, B2 |   |
| 1445 | Penelitian Dan Pengembangan Bioteknologi   | T1, T3, B1, B2 | T1, T3, B1, B2 | T1, T3, B1, B2 | T1, T3, B1, B2 | X | X | X | T1, T3, B1, B2 | T1, T3, B1, B2 | T1, T3, B1, B2 | T1, T3, B1, B2 | X | T1, B1, B2 | T1, B1, B2 | T1, B1, B2 | T1, B1, B2 | T1, B1, B2 | T1, B1, B2 | T1, B1, B2 | T1, B1, B2 | T1, B1, B2 | T1, B1, B2 | T1, B1, B2 | X | T1, B1, B2 | T1, B1, B2 |   |
| 1446 | Penelitian Dan Pengembangan Ilmu Pertanian, Perternakan, Dan Kehutanan                   | X              | X              | X              | X              | X | X | X | T1, T3, B1, B2 | T1, T3, B1, B2 | T1, T3, B1, B2 | T1, T3, B1, B2 | X | T1, B1, B2 | T1, B1, B2 | T1, B1, B2 | T1, B1, B2 | T1, B1, B2 | T1, B1, B2 | T1, B1, B2 | T1, B1, B2 | T1, B1, B2 | T1, B1, B2 | T1, B1, B2 | X | T1, B1, B2 | T1, B1, B2 |   |
| 1447 | Penelitian Dan Pengembangan Ilmu Perikanan Dan Kelautan                                  | T1, T3, B1, B2 | T1, T3, B1, B2 | T1, T3, B1, B2 | T1, T3, B1, B2 | X | X | X | T1, T3, B1, B2 | T1, T3, B1, B2 | T1, T3, B1, B2 | T1, T3, B1, B2 | X | T1, B1, B2 | T1, B1, B2 | T1, B1, B2 | T1, B1, B2 | T1, B1, B2 | T1, B1, B2 | T1, B1, B2 | T1, B1, B2 | T1, B1, B2 | T1, B1, B2 | T1, B1, B2 | X | T1, B1, B2 | T1, B1, B2 |   |
| 1448 | Penelitian Dan Pengembangan Ketenaganukrilan   | X              | X              | X              | X              | X | X | X | X              | X              | X              | X              | X | X          | X          | X          | X          | X          | X          | X          | X          | X          | X          | X          | X | X          | X          | X |
| 1449 | Penelitian Dan Pengembangan Ilmu Pengetahuan Alam dan Teknologi Rekayasa Lainnya         | T1, T3, B1, B2 | T1, T3, B1, B2 | T1, T3, B1, B2 | T1, T3, B1, B2 | X | X | X | T1, T3, B1, B2 | T1, T3, B1, B2 | T1, T3, B1, B2 | T1, T3, B1, B2 | X | T1, B1, B2 | T1, B1, B2 | T1, B1, B2 | T1, B1, B2 | T1, B1, B2 | T1, B1, B2 | T1, B1, B2 | T1, B1, B2 | T1, B1, B2 | T1, B1, B2 | T1, B1, B2 | X | T1, B1, B2 | T1, B1, B2 |   |
| 1450 | Penelitian Dan Pengembangan Ilmu Pengetahuan Sosial                                      | X              | X              | X              | X              | X | X | X | X              | X              | X              | X              | X | T1, B1, B2 | T1, B2     | T1, B2     | T1, B1, B2 | T1, B1, B2 | T1, B1, B2 | T1, B1, B2 | T1, B1, B2 | T1, B1, B2 | T1, B1, B2 | T1, B1, B2 | X | T1, B1, B2 | T1, B1, B2 |   |

|      |   |   |            |            |            |            |            |   |   |   |   |   |   |            |        |        |            |            |            |            |            |            |            |        |            |            |        |
|------|---|---|------------|------------|------------|------------|------------|---|---|---|---|---|---|------------|--------|--------|------------|------------|------------|------------|------------|------------|------------|--------|------------|------------|--------|
| 1451 | Penelitian Dan Pengembangan Linguistik Dan Sastra                         | X | X          | X          | X          | X          | X          | X | X | X | X | X | X | T1, B1, B2 | T1, B2 | T1, B2 | T1, B1, B2 | T1, B1, B2 | T1, B1, B2 | T1, B1, B2 | T1, B1, B2 | T1, B1, B2 | T1, B1, B2 | X      | T1, B1, B2 | T1, B1, B2 |        |
| 1452 | Penelitian Dan Pengembangan Agama   | X | X          | X          | X          | X          | X          | X | X | X | X | X | X | T1, B1, B2 | T1, B2 | T1, B2 | T1, B1, B2 | T1, B1, B2 | T1, B1, B2 | T1, B1, B2 | T1, B1, B2 | T1, B1, B2 | T1, B1, B2 | X      | T1, B1, B2 | T1, B1, B2 |        |
| 1453 | Penelitian Dan Pengembangan Seni  | X | X          | X          | X          | X          | X          | X | X | X | X | X | X | T1, B1, B2 | T1, B2 | T1, B2 | T1, B1, B2 | T1, B1, B2 | T1, B1, B2 | T1, B1, B2 | T1, B1, B2 | T1, B1, B2 | T1, B1, B2 | X      | T1, B1, B2 | T1, B1, B2 |        |
| 1454 | Penelitian Dan Pengembangan Psikologi                                     | X | X          | X          | X          | X          | X          | X | X | X | X | X | X | T1, B1, B2 | T1, B2 | T1, B2 | T1, B1, B2 | T1, B1, B2 | T1, B1, B2 | T1, B1, B2 | T1, B1, B2 | T1, B1, B2 | T1, B1, B2 | X      | T1, B1, B2 | T1, B1, B2 |        |
| 1455 | Penelitian Dan Pengembangan Sejarah/Cagar Budaya                          | X | X          | X          | X          | X          | X          | X | X | X | X | X | X | T1, B1, B2 | T1, B2 | T1, B2 | T1, B1, B2 | T1, B1, B2 | T1, B1, B2 | T1, B1, B2 | T1, B1, B2 | T1, B1, B2 | T1, B1, B2 | X      | T1, B1, B2 | T1, B1, B2 |        |
| 1456 | Penelitian Dan Pengembangan Ilmu Pengetahuan Sosial Dan Humaniora Lainnya | X | X          | X          | X          | X          | X          | X | X | X | X | X | X | T1, B1, B2 | T1, B2 | T1, B2 | T1, B1, B2 | T1, B1, B2 | T1, B1, B2 | T1, B1, B2 | T1, B1, B2 | T1, B1, B2 | T1, B1, B2 | X      | T1, B1, B2 | T1, B1, B2 |        |
| 1457 | Periklanan  | X | T2, B1, B2 | T2, B1, B2 | T2, B1, B2 | T2, B1, B2 | T2, B1, B2 | X | X | X | X | X | X | B1, B2     | B1, B2 | B1, B2 | B1, B2     | B1, B2     | B2         | B2         | B2         | B2         | B2         | X      | B1, B2     | B1, B2     |        |
| 1458 | Penelitian Pasar  | X | X          | X          | X          | X          | X          | X | X | X | X | X | X | T3, B2     | T3, B2 | T3, B2 | T3, B1     | T3, B1     | T3, B1     | T3, B1     | I          | I          | I          | T3, B1 | X          | T3, B1     | T3, B1 |
| 1459 | Jajak Pendapat Masyarak   | X | X          | X          | X          | X          | X          | X | X | X | X | X | X | T3, B2     | T3, B2 | T3, B2 | T3, B1     | T3, B1     | T3, B1     | T3, B1     | I          | I          | I          | T3, B1 | X          | T3, B1     | T3, B1 |
| 1460 | Aktivitas Desain Alat Transportasi Dan Permesinan                         | X | X          | X          | X          | X          | X          | X | X | X | X | X | X | T3, B2     | T3, B2 | T3, B2 | T3, B1     | T3, B1     | T3, B1     | T3, B1     | I          | I          | I          | T3, B1 | X          | T3, B1     | T3, B1 |
| 1461 | Aktivitas Desain Peralatan Rumah Tangga Dan Furnitur                      | X | X          | X          | X          | X          | X          | X | X | X | X | X | X | T3, B2     | T3, B2 | T3, B2 | T3, B1     | T3, B1     | T3, B1     | T3, B1     | I          | I          | I          | T3, B1 | X          | T3, B1     | T3, B1 |
| 1462 | Aktivitas Desain Tekstil, Fashion Dan Apparel                             | X | X          | X          | X          | X          | X          | X | X | X | X | X | X | T3, B2     | T3, B2 | T3, B2 | T3, B1     | T3, B1     | T3, B1     | T3, B1     | I          | I          | I          | T3, B1 | X          | T3, B1     | T3, B1 |
| 1463 | Aktivitas Desain Industri Strategis Dan Pertahanan                        | X | X          | X          | X          | X          | X          | X | X | X | X | X | X | T3, B2     | T3, B2 | T3, B2 | T3, B1     | T3, B1     | T3, B1     | T3, B1     | I          | I          | I          | T3, B1 | X          | T3, B1     | T3, B1 |

|      |   |   |   |   |   |   |   |   |   |   |   |   |   |        |        |        |        |        |        |   |   |   |        |   |        |        |
|------|---|---|---|---|---|---|---|---|---|---|---|---|---|--------|--------|--------|--------|--------|--------|---|---|---|--------|---|--------|--------|
| 1464 | Aktivitas Desain Alat Komunikasi Dan Elektronika                          | X | X | X | X | X | X | X | X | X | X | X | X | T3, B2 | T3, B2 | T3, B2 | T3, B1 | T3, B1 | T3, B1 | I | I | I | T3, B1 | X | T3, B1 | T3, B1 |
| 1465 | Aktivitas Desain Peralatan Olahraga Dan Permainan                         | X | X | X | X | X | X | X | X | X | X | X | X | T3, B2 | T3, B2 | T3, B2 | T3, B1 | T3, B1 | T3, B1 | I | I | I | T3, B1 | X | T3, B1 | T3, B1 |
| 1466 | Aktivitas Desain Produk Kesehatan, Kosmetik Dan Perlengkapan Laboratorium | X | X | X | X | X | X | X | X | X | X | X | X | T3, B2 | T3, B2 | T3, B2 | T3, B1 | T3, B1 | T3, B1 | I | I | I | T3, B1 | X | T3, B1 | T3, B1 |
| 1467 | Aktivitas Desain Pengemasan   | X | X | X | X | X | X | X | X | X | X | X | X | T3, B2 | T3, B2 | T3, B2 | T3, B1 | T3, B1 | T3, B1 | I | I | I | T3, B1 | X | T3, B1 | T3, B1 |
| 1468 | Aktivitas Desain Industri Lainnya   | X | X | X | X | X | X | X | X | X | X | X | X | T3, B2 | T3, B2 | T3, B2 | T3, B1 | T3, B1 | T3, B1 | I | I | I | T3, B1 | X | T3, B1 | T3, B1 |
| 1469 | Aktivitas Desain Interior   | X | X | X | X | X | X | X | X | X | X | X | X | T3, B2 | T3, B2 | T3, B2 | T3, B1 | T3, B1 | T3, B1 | I | I | I | T3, B1 | X | T3, B1 | T3, B1 |
| 1470 | Aktivitas Desain Komunikasi Visual/ Desain Grafis                         | X | X | X | X | X | X | X | X | X | X | X | X | T3, B2 | T3, B2 | T3, B2 | T3, B1 | T3, B1 | T3, B1 | I | I | I | T3, B1 | X | T3, B1 | T3, B1 |
| 1471 | Aktivitas Desain Khusus Film, Video, Program TV, Animasi dan Komik        | X | X | X | X | X | X | X | X | X | X | X | X | T3, B2 | T3, B2 | T3, B2 | T3, B1 | T3, B1 | T3, B1 | I | I | I | T3, B1 | X | T3, B1 | T3, B1 |
| 1472 | Aktivitas Desain Konten Game  | X | X | X | X | X | X | X | X | X | X | X | X | T3, B2 | T3, B2 | T3, B2 | T3, B1 | T3, B1 | T3, B1 | I | I | I | T3, B1 | X | T3, B1 | T3, B1 |
| 1473 | Aktivitas Desain Konten Kreatif Lainnya                                   | X | X | X | X | X | X | X | X | X | X | X | X | T3, B2 | T3, B2 | T3, B2 | T3, B1 | T3, B1 | T3, B1 | I | I | I | T3, B1 | X | T3, B1 | T3, B1 |
| 1474 | Aktivitas Fotografi   | X | X | X | X | X | X | X | X | X | X | X | X | T3, B2 | T3, B2 | T3, B2 | T3, B1 | T3, B1 | T3, B1 | I | I | I | T3, B1 | X | T3, B1 | T3, B1 |
| 1475 | Aktivitas Angkutan Udara Khusus Pemotretan, Survei Dan Pemetaan           | X | X | X | X | X | X | X | X | X | X | X | X | T3, B2 | T3, B2 | T3, B2 | T3, B1 | T3, B1 | T3, B1 | I | I | I | T3, B1 | X | T3, B1 | T3, B1 |
| 1476 | Aktivitas Sertifikasi Profesi Pihak 1                                     | X | X | X | X | X | X | X | X | X | X | X | X | T3, B2 | T3, B2 | T3, B2 | T3, B1 | T3, B1 | T3, B1 | I | I | I | T3, B1 | X | T3, B1 | T3, B1 |
| 1477 | Aktivitas Sertifikasi Profesi Pihak 2                                     | X | X | X | X | X | X | X | X | X | X | X | X | T3, B2 | T3, B2 | T3, B2 | T3, B1 | T3, B1 | T3, B1 | I | I | I | T3, B1 | X | T3, B1 | T3, B1 |
| 1478 | Aktivitas Sertifikasi Profesi Pihak 3                                     | X | X | X | X | X | X | X | X | X | X | X | X | T3, B2 | T3, B2 | T3, B2 | T3, B1 | T3, B1 | T3, B1 | I | I | I | T3, B1 | X | T3, B1 | T3, B1 |
| 1479 | Ktivitas Sertifikasi Personel Independen                                  | X | X | X | X | X | X | X | X | X | X | X | X | T3, B2 | T3, B2 | T3, B2 | T3, B1 | T3, B1 | T3, B1 | I | I | I | T3, B1 | X | T3, B1 | T3, B1 |
| 1480 | Aktivitas Penerjemah Atau Interpreter                                     | X | X | X | X | X | X | X | X | X | X | X | X | T3, B2 | T3, B2 | T3, B2 | T3, B1 | T3, B1 | T3, B1 | I | I | I | T3, B1 | X | T3, B1 | T3, B1 |

|      |  |   |   |   |   |   |   |   |   |   |   |   |   |        |        |        |        |        |        |        |   |   |   |        |   |        |        |
|------|--|---|---|---|---|---|---|---|---|---|---|---|---|--------|--------|--------|--------|--------|--------|--------|---|---|---|--------|---|--------|--------|
| 1481 | Aktivitas Konsultasi Bisnis Dan Broker Bisnis  | X | X | X | X | X | X | X | X | X | X | X | X | T3, B2 | T3, B2 | T3, B2 | T3, B1 | T3, B1 | T3, B1 | T3, B1 | I | I | I | T3, B1 | X | T3, B1 | T3, B1 |
| 1482 | Aktivitas Profesional, Ilmiah Dan Teknis Lainnya YTDL  | X | X | X | X | X | X | X | X | X | X | X | X | T3, B2 | T3, B2 | T3, B2 | T3, B1 | T3, B1 | T3, B1 | T3, B1 | I | I | I | T3, B1 | X | T3, B1 | T3, B1 |
| 1483 | Aktivitas Kesehatan Hewan  | X | X | X | X | X | X | X | X | X | X | X | X | T3, B2 | T3, B2 | T3, B2 | T3, B1 | T3, B1 | T3, B1 | T3, B1 | I | I | I | T3, B1 | X | T3, B1 | T3, B1 |
| 1484 | Aktivitas Penyewaan Dan Sewa Guna Usaha Tanpa Hak Opsi Mobil, Bus, Truk Dan Sejenisnya           | X | X | X | X | X | X | X | X | X | X | X | X | T3, B2 | T3, B2 | T3, B2 | T3, B1 | T3, B1 | T3, B1 | T3, B1 | I | I | I | T3, B1 | X | T3, B1 | T3, B1 |
| 1485 | Aktivitas Penyewaan Dan Sewa Guna Usaha Tanpa Hak Opsi Alat Rekreasi Dan Olahraga                | X | X | X | X | X | X | X | X | X | X | X | X | T3, B2 | T3, B2 | T3, B2 | T3, B1 | T3, B1 | T3, B1 | T3, B1 | I | I | I | T3, B1 | X | T3, B1 | T3, B1 |
| 1486 | Aktivitas penyewaan kaset video, CD, VCD/DVD Dan Sejenisnya                                      | X | X | X | X | X | X | X | X | X | X | X | X | T3, B2 | T3, B2 | T3, B2 | T3, B1 | T3, B1 | T3, B1 | T3, B1 | I | I | I | T3, B1 | X | T3, B1 | T3, B1 |
| 1487 | Aktivitas Penyewaan Dan Sewa Guna Usaha Tanpa Hak Opsi Alat Pesta                                | X | X | X | X | X | X | X | X | X | X | X | X | T3, B2 | T3, B2 | T3, B2 | T3, B1 | T3, B1 | T3, B1 | T3, B1 | I | I | I | T3, B1 | X | T3, B1 | T3, B1 |
| 1488 | Aktivitas Penyewaan Dan Sewa Guna Usaha Tanpa Hak Opsi Barang Keperluan Rumah Tangga Dan Pribadi | X | X | X | X | X | X | X | X | X | X | X | X | T3, B2 | T3, B2 | T3, B2 | T3, B1 | T3, B1 | T3, B1 | T3, B1 | I | I | I | T3, B1 | X | T3, B1 | T3, B1 |
| 1489 | Aktivitas Penyewaan Dan Sewa Guna Usaha Tanpa Hak Opsi Barang Hasil Pencetakan Dan Penerbitan    | X | X | X | X | X | X | X | X | X | X | X | X | T3, B2 | T3, B2 | T3, B2 | T3, B1 | T3, B1 | T3, B1 | T3, B1 | I | I | I | T3, B1 | X | T3, B1 | T3, B1 |
| 1490 | Aktivitas Penyewaan Dan Sewa Guna Usaha Tanpa Hak Opsi Bunga Dan Tanaman Hias                    | X | X | X | X | X | X | X | X | X | X | X | X | T3, B2 | T3, B2 | T3, B2 | T3, B1 | T3, B1 | T3, B1 | T3, B1 | I | I | I | T3, B1 | X | T3, B1 | T3, B1 |
| 1491 | Aktivitas Penyewaan Dan Sewa Guna Usaha Tanpa Hak Opsi Alat Musik                                | X | X | X | X | X | X | X | X | X | X | X | X | T3, B2 | T3, B2 | T3, B2 | T3, B1 | T3, B1 | T3, B1 | T3, B1 | I | I | I | T3, B1 | X | T3, B1 | T3, B1 |

|      |   |   |   |   |   |   |   |   |   |   |   |   |   |   |        |        |        |        |        |        |        |   |   |   |        |   |        |        |
|------|---|---|---|---|---|---|---|---|---|---|---|---|---|---|--------|--------|--------|--------|--------|--------|--------|---|---|---|--------|---|--------|--------|
| 1492 | Aktivitas Penyewaan dan sewa Guna Usaha Tanpa Hak Opsi Barang Keperluan Rumah Tangga dan Pribadi Lainnya Ytdl                 | X | X | X | X | X | X | X | X | X | X | X | X | X | T3, B2 | T3, B2 | T3, B2 | T3, B1 | T3, B1 | T3, B1 | T3, B1 | I | I | I | T3, B1 | X | T3, B1 | T3, B1 |
| 1493 | Aktivitas Penyewaan Dan Sewa Guna Usaha Tanpa Hak Opsi Alat Transportasi Darat Bukan Kendaraan Bermotor Roda Empat Atau Lebih | X | X | X | X | X | X | X | X | X | X | X | X | X | T3, B2 | T3, B2 | T3, B2 | T3, B1 | T3, B1 | T3, B1 | T3, B1 | I | I | I | T3, B1 | X | T3, B1 | T3, B1 |
| 1494 | Aktivitas Penyewaan Dan Swa Guna Usaha Tanpa Hak Opsi Alat Transportasi Air   | X | X | X | X | X | X | X | X | X | X | X | X | X | T3, B2 | T3, B2 | T3, B2 | T3, B1 | T3, B1 | T3, B1 | T3, B1 | I | I | I | T3, B1 | X | T3, B1 | T3, B1 |
| 1495 | Aktivitas Penyewaan Dan Swa Guna Usaha Tanpa Hak Opsi Alat Transportasi Udara   | X | X | X | X | X | X | X | X | X | X | X | X | X | T3, B2 | T3, B2 | T3, B2 | T3, B1 | T3, B1 | T3, B1 | T3, B1 | I | I | I | T3, B1 | X | T3, B1 | T3, B1 |
| 1496 | Aktivitas Penyewaan Dan Sewa Guna Usaha Tanpa Hak Opsi Alat Transporatasi Lainnya   | X | X | X | X | X | X | X | X | X | X | X | X | X | T3, B2 | T3, B2 | T3, B2 | T3, B1 | T3, B1 | T3, B1 | T3, B1 | I | I | I | T3, B1 | X | T3, B1 | T3, B1 |
| 1497 | Aktivitas Penyewaan Dan Sewa Guna Tanpa Hak Opsi Alat Perekam Gambar & Editing  | X | X | X | X | X | X | X | X | X | X | X | X | X | T3, B2 | T3, B2 | T3, B2 | T3, B1 | T3, B1 | T3, B1 | T3, B1 | I | I | I | T3, B1 | X | T3, B1 | T3, B1 |
| 1498 | Aktivitas Penyewaan Dan Sewa Guna Tanpa Hak Opsi Alat-Alat Bantu Teknologi Digital  | X | X | X | X | X | X | X | X | X | X | X | X | X | T3, B2 | T3, B2 | T3, B2 | T3, B1 | T3, B1 | T3, B1 | T3, B1 | I | I | I | T3, B1 | X | T3, B1 | T3, B1 |
| 1499 | Aktivitas Penyewaan Dan Sewa Guna Tanpa Hak Opsi Alat Kebutuhan Mice  | X | X | X | X | X | X | X | X | X | X | X | X | X | T3, B2 | T3, B2 | T3, B2 | T3, B1 | T3, B1 | T3, B1 | T3, B1 | I | I | I | T3, B1 | X | T3, B1 | T3, B1 |
| 1500 | Aktivitas Penyewaan Dan Sewa Guna Tanpa Hak Opsi Mesin An Peralatan Industri Kreatif Lainnya                                  | X | X | X | X | X | X | X | X | X | X | X | X | X | T3, B2 | T3, B2 | T3, B2 | T3, B1 | T3, B1 | T3, B1 | T3, B1 | I | I | I | T3, B1 | X | T3, B1 | T3, B1 |

|      |  |   |   |   |   |   |   |   |   |   |   |   |   |   |        |        |        |        |        |        |        |   |   |   |        |   |        |        |
|------|--|---|---|---|---|---|---|---|---|---|---|---|---|---|--------|--------|--------|--------|--------|--------|--------|---|---|---|--------|---|--------|--------|
| 1501 | Aktivitas Penyewaan Dan Sewa Guna Usaha Tanpa Hak Opsi Mesin Dan Peralatan Industri Pengolahan         | X | X | X | X | X | X | X | X | X | X | X | X | X | T3, B2 | T3, B2 | T3, B2 | T3, B1 | T3, B1 | T3, B1 | T3, B1 | I | I | I | T3, B1 | X | T3, B1 | T3, B1 |
| 1502 | Aktivitas Penyewaan Dan Sewa Guna Usaha Tanpa Hak Opsi Mesin Pertanian Dan Peralatannya                | X | X | X | X | X | X | X | X | X | X | X | X | X | T3, B2 | T3, B2 | T3, B2 | T3, B1 | T3, B1 | T3, B1 | T3, B1 | I | I | I | T3, B1 | X | T3, B1 | T3, B1 |
| 1503 | Aktivitas Penyewaan Dan Sewa Guna Usaha Tanpa Hak Opsi Mesin Dan Peralatan Konstruksi Dan Teknik Sipil | X | X | X | X | X | X | X | X | X | X | X | X | X | T3, B2 | T3, B2 | T3, B2 | T3, B1 | T3, B1 | T3, B1 | T3, B1 | I | I | I | T3, B1 | X | T3, B1 | T3, B1 |
| 1504 | Aktivitas Penyewaan Dan Sewa Guna Usaha Tanpa Hak Opsi Mesin Kantor Dan Peralatannya                   | X | X | X | X | X | X | X | X | X | X | X | X | X | T3, B2 | T3, B2 | T3, B2 | T3, B1 | T3, B1 | T3, B1 | T3, B1 | I | I | I | T3, B1 | X | T3, B1 | T3, B1 |
| 1505 | Aktivitas Penyewaan Dan Sewa Guna Tanpa Hak Opsi Mesin Pertambangan Dan Energi Serta Peralatannya      | X | X | X | X | X | X | X | X | X | X | X | X | X | T3, B2 | T3, B2 | T3, B2 | T3, B1 | T3, B1 | T3, B1 | T3, B1 | I | I | I | T3, B1 | X | T3, B1 | T3, B1 |
| 1506 | Aktivitas Penyewaan Dan Sewa Guna Usaha Tanpa Opsi Mesin, Peralatan Dan Barang Berwujud Lainnya YTDL   | X | X | X | X | X | X | X | X | X | X | X | X | X | T3, B2 | T3, B2 | T3, B2 | T3, B1 | T3, B1 | T3, B1 | T3, B1 | I | I | I | T3, B1 | X | T3, B1 | T3, B1 |
| 1507 | Sewa guna usaha tanpa hak opsi aset non finansial, bukan karya hak cipta                               | X | X | X | X | X | X | X | X | X | X | X | X | X | T3, B2 | T3, B2 | T3, B2 | T3, B1 | T3, B1 | T3, B1 | T3, B1 | I | I | I | T3, B1 | X | T3, B1 | T3, B1 |
| 1508 | Aktivitas Penyeleksian Dan Penempatan Tenaga Kerja Dalam Negeri  | X | X | X | X | X | X | X | X | X | X | X | X | X | T3, B2 | T3, B2 | T3, B2 | T3, B1 | T3, B1 | T3, B1 | T3, B1 | I | I | I | T3, B1 | X | T3, B1 | T3, B1 |
| 1509 | Aktivitas Penyeleksian Dan Penempatan Tenaga Kerja Luar Negeri   | X | X | X | X | X | X | X | X | X | X | X | X | X | T3, B2 | T3, B2 | T3, B2 | T3, B1 | T3, B1 | T3, B1 | T3, B1 | I | I | I | T3, B1 | X | T3, B1 | T3, B1 |
| 1510 | Aktivitas Penempatan Pekerja Rumah Tangga  | X | X | X | X | X | X | X | X | X | X | X | X | X | T3, B2 | T3, B2 | T3, B2 | T3, B1 | T3, B1 | T3, B1 | T3, B1 | I | I | I | T3, B1 | X | T3, B1 | T3, B1 |

|      |   |   |   |   |   |   |   |   |   |   |   |   |   |        |        |        |        |        |        |        |   |   |   |        |   |        |        |
|------|---|---|---|---|---|---|---|---|---|---|---|---|---|--------|--------|--------|--------|--------|--------|--------|---|---|---|--------|---|--------|--------|
| 1511 | Aktivitas Penempatan Tenaga Kerja Daring (Job Portal)                   | X | X | X | X | X | X | X | X | X | X | X | X | T3, B2 | T3, B2 | T3, B2 | T3, B1 | T3, B1 | T3, B1 | T3, B1 | I | I | I | T3, B1 | X | T3, B1 | T3, B1 |
| 1512 | Aktivitas Penyediaan Tenaga Kerja Waktu Tertentu                        | X | X | X | X | X | X | X | X | X | X | X | X | T3, B2 | T3, B2 | T3, B2 | T3, B1 | T3, B1 | T3, B1 | T3, B1 | I | I | I | T3, B1 | X | T3, B1 | T3, B1 |
| 1513 | Penyediaan sumber daya manusia dan manajemen fungsi sumber daya manusia | X | X | X | X | X | X | X | X | X | X | X | X | T3, B2 | T3     | T3     | T3, B1 | T3, B1 | T3, B1 | T3, B1 | I | I | I | T3, B1 | X | T3, B1 | T3, B1 |
| 1514 | Pelatihan Kerja Teknik Pemerintah                                       | X | X | X | X | X | X | X | X | X | X | X | X | T3, B2 | T3     | T3     | I      | I      | I      | I      | I | I | I | T3     | X | T3, B1 | T3, B1 |
| 1515 | Pelatihan Kerja Teknologi Informasi Dan Komunikasi Pemerintah           | X | X | X | X | X | X | X | X | X | X | X | X | T3, B2 | T3     | T3     | I      | I      | I      | I      | I | I | I | T3     | X | T3, B1 | T3, B1 |
| 1516 | Pelatihan Kerja Industri Kreatif Pemerintah                             | X | X | X | X | X | X | X | X | X | X | X | X | T3, B2 | T3     | T3     | I      | I      | I      | I      | I | I | I | T3     | X | T3, B1 | T3, B1 |
| 1517 | Pelatihan Kerja Pariwisata Dan Perhotolan Pemerintah                    | X | X | X | X | X | X | X | X | X | X | X | X | T3, B2 | T3     | T3     | I      | I      | I      | I      | I | I | I | T3     | X | T3, B1 | T3, B1 |
| 1518 | Pelatihan Kerja Bisnin Dan Manajemen Pemerintah                         | X | X | X | X | X | X | X | X | X | X | X | X | T3, B2 | T3     | T3     | I      | I      | I      | I      | I | I | I | T3     | X | T3, B1 | T3, B1 |
| 1519 | Pelatihan Kerja Pekerja Domestik Pemerintah                             | X | X | X | X | X | X | X | X | X | X | X | X | T3, B2 | T3     | T3     | I      | I      | I      | I      | I | I | I | T3     | X | T3, B1 | T3, B1 |
| 1520 | Pelatihan Kerja Pertanian Dan Perikanan Pemerintah                      | X | X | X | X | X | X | X | X | X | X | X | X | T3, B2 | T3     | T3     | I      | I      | I      | I      | I | I | I | T3     | X | T3, B1 | T3, B1 |
| 1521 | Pelatihan Kerja Pemerintah Lainnya                                      | X | X | X | X | X | X | X | X | X | X | X | X | T3, B2 | T3     | T3     | I      | I      | I      | I      | I | I | I | T3     | X | T3, B1 | T3, B1 |
| 1522 | Pelatihan Kerja Teknik Swasta   | X | X | X | X | X | X | X | X | X | X | X | X | T3, B2 | T3     | T3     | T3, B1 | T3, B1 | T3, B1 | T3, B1 | I | I | I | T3, B1 | X | T3, B1 | T3, B1 |
| 1523 | Pelatihan Kerja Teknologi Informasi Dan Komunikasi Swasta               | X | X | X | X | X | X | X | X | X | X | X | X | T3, B2 | T3     | T3     | T3, B1 | T3, B1 | T3, B1 | T3, B1 | I | I | I | T3, B1 | X | T3, B1 | T3, B1 |
| 1524 | Pelatihan Kerja Industri Kreatif Swasta                                 | X | X | X | X | X | X | X | X | X | X | X | X | T3, B2 | T3     | T3     | T3, B1 | T3, B1 | T3, B1 | T3, B1 | I | I | I | T3, B1 | X | T3, B1 | T3, B1 |
| 1525 | Pelatihan Kerja Pariwisata Dan Perhotelan Swasta                        | X | X | X | X | X | X | X | X | X | X | X | X | T3, B2 | T3     | T3     | T3, B1 | T3, B1 | T3, B1 | T3, B1 | I | I | I | T3, B1 | X | T3, B1 | T3, B1 |
| 1526 | Pelatihan Kerja Bisnis Dan Manajemen Swasta                             | X | X | X | X | X | X | X | X | X | X | X | X | T3, B2 | T3     | T3     | T3, B1 | T3, B1 | T3, B1 | T3, B1 | I | I | I | T3, B1 | X | T3, B1 | T3, B1 |

|      |   |   |   |   |   |   |   |   |   |   |   |   |   |        |        |        |        |        |        |        |   |   |   |        |   |        |        |
|------|---|---|---|---|---|---|---|---|---|---|---|---|---|--------|--------|--------|--------|--------|--------|--------|---|---|---|--------|---|--------|--------|
| 1527 | Pelatihan Kerja Pekerja Domestik Swasta                       | X | X | X | X | X | X | X | X | X | X | X | X | T3, B2 | T3     | T3     | T3, B1 | T3, B1 | T3, B1 | T3, B1 | I | I | I | T3, B1 | X | T3, B1 | T3, B1 |
| 1528 | Pelatihan Kerja Pertanian Dan Perikanan Swasta                | X | X | X | X | X | X | X | X | X | X | X | X | T3, B2 | T3     | T3     | T3, B1 | T3, B1 | T3, B1 | T3, B1 | I | I | I | T3, B1 | X | T3, B1 | T3, B1 |
| 1529 | Pelatihan Kerja Swasta Lainnya                                | X | X | X | X | X | X | X | X | X | X | X | X | T3, B2 | T3     | T3     | T3, B1 | T3, B1 | T3, B1 | T3, B1 | I | I | I | T3, B1 | X | T3, B1 | T3, B1 |
| 1530 | Pelatihan Kerja Teknik Perusahaan                             | X | X | X | X | X | X | X | X | X | X | X | X | T3, B2 | T3     | T3     | T3, B1 | T3, B1 | T3, B1 | T3, B1 | I | I | I | T3, B1 | X | T3, B1 | T3, B1 |
| 1531 | Pelatihan Kerja Teknologi Informasi Dan Komunikasi Perusahaan | X | X | X | X | X | X | X | X | X | X | X | X | T3, B2 | T3     | T3     | T3, B1 | T3, B1 | T3, B1 | T3, B1 | I | I | I | T3, B1 | X | T3, B1 | T3, B1 |
| 1532 | Pelatihan Kerja Industri Kreatif Perusahaan                   | X | X | X | X | X | X | X | X | X | X | X | X | T3, B2 | T3     | T3     | T3, B1 | T3, B1 | T3, B1 | T3, B1 | I | I | I | T3, B1 | X | T3, B1 | T3, B1 |
| 1533 | Pelatihan Kerja Pariwisata Dan Perhotelan Perusahaan          | X | X | X | X | X | X | X | X | X | X | X | X | T3, B2 | T3     | T3     | T3, B1 | T3, B1 | T3, B1 | T3, B1 | I | I | I | T3, B1 | X | T3, B1 | T3, B1 |
| 1534 | Pelatihan Kerja Bisnin Dan Manajemen Perusahaan               | X | X | X | X | X | X | X | X | X | X | X | X | T3, B2 | T3     | T3     | T3, B1 | T3, B1 | T3, B1 | T3, B1 | I | I | I | T3, B1 | X | T3, B1 | T3, B1 |
| 1535 | Pelatihan Kerja Pekerja Domestik Perusahaan                   | X | X | X | X | X | X | X | X | X | X | X | X | T3, B2 | T3     | T3     | T3, B1 | T3, B1 | T3, B1 | T3, B1 | I | I | I | T3, B1 | X | T3, B1 | T3, B1 |
| 1536 | Pelatihan Kerja Pertanian Dan Perikanan Perusahaan            | X | X | X | X | X | X | X | X | X | X | X | X | T3, B2 | T3     | T3     | T3, B1 | T3, B1 | T3, B1 | T3, B1 | I | I | I | T3, B1 | X | T3, B1 | T3, B1 |
| 1537 | Pelatihan Kerja Perusahaan Lainnya                            | X | X | X | X | X | X | X | X | X | X | X | X | T3, B2 | T3     | T3     | T3, B1 | T3, B1 | T3, B1 | T3, B1 | I | I | I | T3, B1 | X | T3, B1 | T3, B1 |
| 1538 | Aktivitas Agen Perjalanan Wisata                              | X | X | X | X | X | X | X | X | X | X | X | X | T3, B2 | T3     | T3     | T3, B1 | T3, B1 | T3, B1 | T3, B1 | I | I | I | T3, B1 | X | T3, B1 | T3, B1 |
| 1539 | Aktivitas Agen Perjalanan Ibadah Umroh Dan Haji Khusus        | X | X | X | X | X | X | X | X | X | X | X | X | T3, B2 | T3     | T3     | T3, B1 | T3, B1 | T3, B1 | T3, B1 | I | I | I | T3, B1 | X | T3, B1 | T3, B1 |
| 1540 | Aktivitas Agen Perjalanan Lainnya                             | X | X | X | X | X | X | X | X | X | X | X | X | T3, B2 | T3, B2 | T3, B2 | T3, B1 | T3, B1 | T3, B1 | T3, B1 | I | I | I | T3, B1 | X | T3, B1 | T3, B1 |
| 1541 | Aktivitas Biro Perjalanan Wisata                              | X | X | X | X | X | X | X | X | X | X | X | X | T3, B2 | T3, B2 | T3, B2 | T3, B1 | T3, B1 | T3, B1 | T3, B1 | I | I | I | T3, B1 | X | T3, B1 | T3, B1 |
| 1542 | Aktivitas Biro Perjalanan Ibadah Umroh Dan Haji Khusus        | X | X | X | X | X | X | X | X | X | X | X | X | T3, B2 | T3, B2 | T3, B2 | T3, B1 | T3, B1 | T3, B1 | T3, B1 | I | I | I | T3, B1 | X | T3, B1 | T3, B1 |
| 1543 | Aktivitas Biro Perjalanan Lainnya                             | X | X | X | X | X | X | X | X | X | X | X | X | T3, B2 | T3, B2 | T3, B2 | T3, B1 | T3, B1 | T3, B1 | T3, B1 | I | I | I | T3, B1 | X | T3, B1 | T3, B1 |

|      |   |   |   |   |   |   |   |   |   |   |   |   |   |           |           |           |           |           |           |           |   |   |   |           |   |           |           |
|------|---|---|---|---|---|---|---|---|---|---|---|---|---|-----------|-----------|-----------|-----------|-----------|-----------|-----------|---|---|---|-----------|---|-----------|-----------|
| 1544 | Jasa Informasi Pariwisata   | X | X | X | X | X | X | X | X | X | X | X | X | T3,<br>B2 | T3,<br>B2 | T3,<br>B2 | T3,<br>B1 | T3,<br>B1 | T3,<br>B1 | T3,<br>B1 | I | I | I | T3,<br>B1 | X | T3,<br>B1 | T3,<br>B1 |
| 1545 | Jasa Informasi Daya Tarik Wisata  | X | X | X | X | X | X | X | X | X | X | X | X | T3,<br>B2 | T3,<br>B2 | T3,<br>B2 | T3,<br>B1 | T3,<br>B1 | T3,<br>B1 | T3,<br>B1 | I | I | I | T3,<br>B1 | X | T3,<br>B1 | T3,<br>B1 |
| 1546 | Jasa Pramuwisata  | X | X | X | X | X | X | X | X | X | X | X | X | T3,<br>B2 | T3,<br>B2 | T3,<br>B2 | T3,<br>B1 | T3,<br>B1 | T3,<br>B1 | T3,<br>B1 | I | I | I | T3,<br>B1 | X | T3,<br>B1 | T3,<br>B1 |
| 1547 | Jasa Interpreter Wisata   | X | X | X | X | X | X | X | X | X | X | X | X | T3,<br>B2 | T3,<br>B2 | T3,<br>B2 | T3,<br>B1 | T3,<br>B1 | T3,<br>B1 | T3,<br>B1 | I | I | I | T3,<br>B1 | X | T3,<br>B1 | T3,<br>B1 |
| 1548 | Jasa Reservasi Lainnya YBDI YTDL  | X | X | X | X | X | X | X | X | X | X | X | X | T3,<br>B2 | T3,<br>B2 | T3,<br>B2 | T3,<br>B1 | T3,<br>B1 | T3,<br>B1 | T3,<br>B1 | I | I | I | T3,<br>B1 | X | T3,<br>B1 | T3,<br>B1 |
| 1549 | Aktivitas Keamanan Swasta   | X | X | X | X | X | X | X | X | X | X | X | X | T3,<br>B2 | T3,<br>B2 | T3,<br>B2 | T3,<br>B1 | T3,<br>B1 | T3,<br>B1 | T3,<br>B1 | I | I | I | T3,<br>B1 | X | T3,<br>B1 | T3,<br>B1 |
| 1550 | Aktivitas Jasa Sistem Keamanan  | X | X | X | X | X | X | X | X | X | X | X | X | T3,<br>B2 | T3,<br>B2 | T3,<br>B2 | T3,<br>B1 | T3,<br>B1 | T3,<br>B1 | T3,<br>B1 | I | I | I | T3,<br>B1 | X | T3,<br>B1 | T3,<br>B1 |
| 1551 | Aktivitas Penyelidik  | X | X | X | X | X | X | X | X | X | X | X | X | T3,<br>B2 | T3,<br>B2 | T3,<br>B2 | T3,<br>B1 | T3,<br>B1 | T3,<br>B1 | T3,<br>B1 | I | I | I | T3,<br>B1 | X | T3,<br>B1 | T3,<br>B1 |
| 1552 | Aktivitas Penyedia Gabungan Jasa Penunjang Fasilitas                                | X | X | X | X | X | X | X | X | X | X | X | X | T3,<br>B2 | T3,<br>B2 | T3,<br>B2 | T3,<br>B1 | T3,<br>B1 | T3,<br>B1 | T3,<br>B1 | I | I | I | T3,<br>B1 | X | T3,<br>B1 | T3,<br>B1 |
| 1553 | Aktivitas Kebersihan Umum Bangunan  | X | X | X | X | X | X | X | X | X | X | X | X | T3,<br>B2 | T3,<br>B2 | T3,<br>B2 | T3,<br>B1 | T3,<br>B1 | T3,<br>B1 | T3,<br>B1 | I | I | I | T3,<br>B1 | X | T3,<br>B1 | T3,<br>B1 |
| 1554 | Aktivitas Kebersihan Bangunan Dan Industri Lainnya                                  | X | X | X | X | X | X | X | X | X | X | X | X | T3,<br>B2 | T3,<br>B2 | T3,<br>B2 | T3,<br>B1 | T3,<br>B1 | T3,<br>B1 | T3,<br>B1 | I | I | I | T3,<br>B1 | X | T3,<br>B1 | T3,<br>B1 |
| 1555 | Aktivitas Jasa Perawatan Dan Pemeliharaan Taman                                     | X | X | X | X | X | X | X | X | X | X | X | X | T3,<br>B2 | T3,<br>B2 | T3,<br>B2 | T3,<br>B1 | T3,<br>B1 | T3,<br>B1 | T3,<br>B1 | I | I | I | T3,<br>B1 | X | T3,<br>B1 | T3,<br>B1 |
| 1556 | Aktivitas Penyedia Gabungan Jasa Adminitrasi Kantor                                 | X | X | X | X | X | X | X | X | X | X | X | X | T3,<br>B2 | T3,<br>B2 | T3,<br>B2 | T3,<br>B1 | T3,<br>B1 | T3,<br>B1 | T3,<br>B1 | I | I | I | T3,<br>B1 | X | T3,<br>B1 | T3,<br>B1 |
| 1557 | Aktivitas Fotokopi, Penyiapan Dokumen Dan Aktivitas Khusus Penunjang Kantor Lainnya | X | X | X | X | X | X | X | X | X | X | X | X | T3,<br>B2 | T3,<br>B2 | T3,<br>B2 | T3,<br>B1 | T3,<br>B1 | T3,<br>B1 | T3,<br>B1 | I | I | I | T3,<br>B1 | X | T3,<br>B1 | T3,<br>B1 |
| 1558 | Aktivitas Call Centre   | X | X | X | X | X | X | X | X | X | X | X | X | T3,<br>B2 | T3,<br>B2 | T3,<br>B2 | T3,<br>B1 | T3,<br>B1 | T3,<br>B1 | T3,<br>B1 | I | I | I | T3,<br>B1 | X | T3,<br>B1 | T3,<br>B1 |

|      |  |   |   |   |   |   |   |   |   |   |   |   |   |            |        |        |        |        |        |        |        |        |   |        |        |        |        |
|------|--|---|---|---|---|---|---|---|---|---|---|---|---|------------|--------|--------|--------|--------|--------|--------|--------|--------|---|--------|--------|--------|--------|
| 1559 | Jasa Penyelenggara Pertemuan, Perjalanan Insentif, Konferensi Dan Pameran (Mice) | X | X | X | X | X | X | X | X | X | X | X | X | T3, B2     | T3, B2 | T3, B2 | T3, B1 | T3, B1 | T3, B1 | T3, B1 | I      | I      | I | T3, B1 | X      | T3, B1 | T3, B1 |
| 1560 | Jasa Penyelenggara Event Khusus (Special Event)                                  | X | X | X | X | X | X | X | X | X | X | X | X | T3, B2     | T3, B2 | T3, B2 | T3, B1 | T3, B1 | T3, B1 | T3, B1 | I      | I      | I | T3, B1 | X      | T3, B1 | T3, B1 |
| 1561 | Aktivitas Debt Collection  | X | X | X | X | X | X | X | X | X | X | X | X | T3, B2     | T3, B2 | T3, B2 | T3, B1 | T3, B1 | T3, B1 | T3, B1 | I      | I      | I | T3, B1 | X      | T3, B1 | T3, B1 |
| 1562 | Aktivitas Lembaga Pengelola Informasi Perkreditan                                | X | X | X | X | X | X | X | X | X | X | X | X | T3, B2     | T3, B2 | T3, B2 | T3, B1 | T3, B1 | T3, B1 | T3, B1 | I      | I      | I | T3, B1 | X      | T3, B1 | T3, B1 |
| 1563 | Aktivitas Pengepakan   | X | X | X | X | X | X | X | X | X | X | X | X | T3, B2     | T3, B2 | T3, B2 | T3, B1 | T3, B1 | T3, B1 | T3, B1 | I      | I      | I | T3, B1 | X      | T3, B1 | T3, B1 |
| 1564 | Aktivitas Jasa Penunjang Usaha Lainnya Ytdl                                      | X | X | X | X | X | X | X | X | X | X | X | X | T3, B2     | T3, B2 | T3, B2 | T3, B1 | T3, B1 | T3, B1 | T3, B1 | I      | I      | I | T3, B1 | X      | T3, B1 | T3, B1 |
| 1565 | Lembaga Legislatif   | X | X | X | X | X | X | X | X | X | X | X | X | T3, B1, B2 | T3, B2 | T3, B2 | T3, B1 | T3, B1 | T3, B1 | T3, B1 | T3, B1 | T3, B1 | I | X      | T3, B1 | T3, B1 |        |
| 1566 | Penyelenggara Pemerintah Negara Dan Kesekretariatan Negara                       | X | X | X | X | X | X | X | X | X | X | X | X | T3, B1, B2 | T3, B2 | T3, B2 | T3, B1 | T3, B1 | T3, B1 | T3, B1 | T3, B1 | T3, B1 | I | X      | T3, B1 | T3, B1 |        |
| 1567 | Lembaga Eksekutif Keuangan, Perpajakan Dan Bea Cukai                             | X | X | X | X | X | X | X | X | X | X | X | X | T3, B1, B2 | T3, B2 | T3, B2 | T3, B1 | T3, B1 | T3, B1 | T3, B1 | T3, B1 | T3, B1 | I | X      | T3, B1 | T3, B1 |        |
| 1568 | Lembaga Eksekutif Perencanaan  | X | X | X | X | X | X | X | X | X | X | X | X | T3, B1, B2 | T3, B2 | T3, B2 | T3, B1 | T3, B1 | T3, B1 | T3, B1 | T3, B1 | T3, B1 | I | X      | T3, B1 | T3, B1 |        |
| 1569 | Lembaga Pemerintah Non Kementrian Dengan Tugas Khusus                            | X | X | X | X | X | X | X | X | X | X | X | X | T3, B1, B2 | T3, B2 | T3, B2 | T3, B1 | T3, B1 | T3, B1 | T3, B1 | T3, B1 | T3, B1 | I | X      | T3, B1 | T3, B1 |        |
| 1570 | Kegiatan Adminitrasi Pemerintahan Lainnya  | X | X | X | X | X | X | X | X | X | X | X | X | T3, B1, B2 | T3, B2 | T3, B2 | T3, B1 | T3, B1 | T3, B1 | T3, B1 | T3, B1 | T3, B1 | I | X      | T3, B1 | T3, B1 |        |
| 1571 | Adiminitrasi Pelayanan Pemerintah Biadk Pendidikan                               | X | X | X | X | X | X | X | X | X | X | X | X | T3, B1, B2 | T3, B2 | T3, B2 | T3, B1 | T3, B1 | T3, B1 | T3, B1 | T3, B1 | T3, B1 | I | X      | T3, B1 | T3, B1 |        |
| 1572 | Adminitrasi Pelayanan Pemerintah Bidang Kesehatan                                | X | X | X | X | X | X | X | X | X | X | X | X | T3, B1, B2 | T3, B2 | T3, B2 | T3, B1 | T3, B1 | T3, B1 | T3, B1 | T3, B1 | T3, B1 | I | X      | T3, B1 | T3, B1 |        |

|      |   |   |   |   |   |   |   |   |   |   |   |   |   |            |        |        |        |        |        |        |        |        |        |   |   |        |        |
|------|---|---|---|---|---|---|---|---|---|---|---|---|---|------------|--------|--------|--------|--------|--------|--------|--------|--------|--------|---|---|--------|--------|
| 1573 | Adiministrasi Pemerintah Bidang Perumahan   | X | X | X | X | X | X | X | X | X | X | X | X | T3, B1, B2 | T3, B2 | T3, B2 | T3, B1 | T3, B1 | T3, B1 | T3, B1 | T3, B1 | T3, B1 | T3, B1 | I | X | T3, B1 | T3, B1 |
| 1574 | Adiministrasi Pelayanan Pemerintah Bidang Kesejahteraan Sosial  | X | X | X | X | X | X | X | X | X | X | X | X | T3, B1, B2 | T3, B2 | T3, B2 | T3, B1 | T3, B1 | T3, B1 | T3, B1 | T3, B1 | T3, B1 | T3, B1 | I | X | T3, B1 | T3, B1 |
| 1575 | Adiministrasi Pelayanan Pemerintah Bidang Keagamaan   | X | X | X | X | X | X | X | X | X | X | X | X | T3, B1, B2 | T3, B2 | T3, B2 | T3, B1 | T3, B1 | T3, B1 | T3, B1 | T3, B1 | T3, B1 | T3, B1 | I | X | T3, B1 | T3, B1 |
| 1576 | Adminitrasi Pelayanan Pemerintah Bidang Kebudayaan/Kesehatan/Rekreasi/Olahraga                              | X | X | X | X | X | X | X | X | X | X | X | X | T3, B1, B2 | T3, B2 | T3, B2 | T3, B1 | T3, B1 | T3, B1 | T3, B1 | T3, B1 | T3, B1 | T3, B1 | I | X | T3, B1 | T3, B1 |
| 1577 | Adminitrasi Pelayanan Pemerintah Bidang Lingkungan Hidup  | X | X | X | X | X | X | X | X | X | X | X | X | T3, B1, B2 | T3, B2 | T3, B2 | T3, B1 | T3, B1 | T3, B1 | T3, B1 | T3, B1 | T3, B1 | T3, B1 | I | X | T3, B1 | T3, B1 |
| 1578 | Adiministrasi Pelayanan Pemerintah Bidang Sosial Lainnya Bukan Kesehatan, Pendidikan, Keagamaan, Dan Budaya | X | X | X | X | X | X | X | X | X | X | X | X | T3, B1, B2 | T3, B2 | T3, B2 | T3, B1 | T3, B1 | T3, B1 | T3, B1 | T3, B1 | T3, B1 | T3, B1 | I | X | T3, B1 | T3, B1 |
| 1579 | Kegiatan Lembaga Pemerintahan Bidang Pertanian  | X | X | X | X | X | X | X | X | X | X | X | X | T3, B1, B2 | T3, B2 | T3, B2 | T3, B1 | T3, B1 | T3, B1 | T3, B1 | T3, B1 | T3, B1 | T3, B1 | I | X | T3, B1 | T3, B1 |
| 1580 | Kegiatan Lembaga Pemerintahan Bidang Pertambangan Dan Penggalan, Listrik, Air, Dan Gas                      | X | X | X | X | X | X | X | X | X | X | X | X | T3, B1, B2 | T3, B2 | T3, B2 | T3, B1 | T3, B1 | T3, B1 | T3, B1 | T3, B1 | T3, B1 | T3, B1 | I | X | T3, B1 | T3, B1 |
| 1581 | Kegiatan Lembaga Pemerintahan Bidang Perindustrian  | X | X | X | X | X | X | X | X | X | X | X | X | T3, B1, B2 | T3, B2 | T3, B2 | T3, B1 | T3, B1 | T3, B1 | T3, B1 | T3, B1 | T3, B1 | T3, B1 | I | X | T3, B1 | T3, B1 |
| 1582 | Kegiatan Lembaga Pemerintahan Bidang Komunikasi Dan Informatika   | X | X | X | X | X | X | X | X | X | X | X | X | T3, B1, B2 | T3, B2 | T3, B2 | T3, B1 | T3, B1 | T3, B1 | T3, B1 | T3, B1 | T3, B1 | T3, B1 | I | X | T3, B1 | T3, B1 |

|      |   |   |   |   |   |   |   |   |   |   |   |   |   |   |            |        |        |        |        |        |        |        |        |        |        |   |        |        |        |
|------|---|---|---|---|---|---|---|---|---|---|---|---|---|---|------------|--------|--------|--------|--------|--------|--------|--------|--------|--------|--------|---|--------|--------|--------|
| 1583 | Kegiatan Lembaga Pemerintahan Bidang Konstruksi                                       | X | X | X | X | X | X | X | X | X | X | X | X | X | T3, B1, B2 | T3, B2 | T3, B2 | T3, B1 | T3, B1 | T3, B1 | T3, B1 | T3, B1 | T3, B1 | T3, B1 | I      | X | T3, B1 | T3, B1 |        |
| 1584 | Kegiatan Lembaga Bidang Perdagangan Dan Pariwisata                                    | X | X | X | X | X | X | X | X | X | X | X | X | X | T3, B1, B2 | T3, B2 | T3, B2 | T3, B1 | T3, B1 | T3, B1 | T3, B1 | T3, B1 | T3, B1 | T3, B1 | T3, B1 | I | X      | T3, B1 | T3, B1 |
| 1585 | Kegiatan Lembaga Pemerintahan Bidang Perhubungan                                      | X | X | X | X | X | X | X | X | X | X | X | X | X | T3, B1, B2 | T3, B2 | T3, B2 | T3, B1 | T3, B1 | T3, B1 | T3, B1 | T3, B1 | T3, B1 | T3, B1 | T3, B1 | I | X      | T3, B1 | T3, B1 |
| 1586 | Kegiatan Lembaga Pemerintahan Bidang Ketenaga Kerjaan                                 | X | X | X | X | X | X | X | X | X | X | X | X | X | T3, B1, B2 | T3, B2 | T3, B2 | T3, B1 | T3, B1 | T3, B1 | T3, B1 | T3, B1 | T3, B1 | T3, B1 | T3, B1 | I | X      | T3, B1 | T3, B1 |
| 1587 | Kegiatan Lembaga Pemerintahan Untuk Menciptakan Efisiensi Produksi Dan Bisnis Lainnya | X | X | X | X | X | X | X | X | X | X | X | X | X | T3, B1, B2 | T3, B2 | T3, B2 | T3, B1 | T3, B1 | T3, B1 | T3, B1 | T3, B1 | T3, B1 | T3, B1 | T3, B1 | I | X      | T3, B1 | T3, B1 |
| 1588 | Hubungan Luar Negeri  | X | X | X | X | X | X | X | X | X | X | X | X | X | T3, B1, B2 | T3, B2 | T3, B2 | T3, B1 | T3, B1 | T3, B1 | T3, B1 | T3, B1 | T3, B1 | T3, B1 | T3, B1 | I | X      | T3, B1 | T3, B1 |
| 1589 | Lembaga Pertahanan Dan Angkatan Bersenjata  | X | X | X | X | X | X | X | X | X | X | X | X | X | T3, B1, B2 | T3, B2 | T3, B2 | T3, B1 | T3, B1 | T3, B1 | T3, B1 | T3, B1 | T3, B1 | T3, B1 | T3, B1 | I | X      | T3, B1 | T3, B1 |
| 1590 | Angkatan Darat  | X | X | X | X | X | X | X | X | X | X | X | X | X | T3, B1, B2 | T3, B2 | T3, B2 | T3, B1 | T3, B1 | T3, B1 | T3, B1 | T3, B1 | T3, B1 | T3, B1 | T3, B1 | I | X      | T3, B1 | T3, B1 |
| 1591 | Angkatan Udara  | X | X | X | X | X | X | X | X | X | X | X | X | X | T3, B1, B2 | T3, B2 | T3, B2 | T3, B1 | T3, B1 | T3, B1 | T3, B1 | T3, B1 | T3, B1 | T3, B1 | T3, B1 | I | X      | T3, B1 | T3, B1 |
| 1592 | Angkatan Laut   | X | X | X | X | X | X | X | X | X | X | X | X | X | T3, B1, B2 | T3, B2 | T3, B2 | T3, B1 | T3, B1 | T3, B1 | T3, B1 | T3, B1 | T3, B1 | T3, B1 | T3, B1 | I | X      | T3, B1 | T3, B1 |
| 1593 | Kepolisian  | X | X | X | X | X | X | X | X | X | X | X | X | X | T3, B1, B2 | T3, B2 | T3, B2 | T3, B1 | T3, B1 | T3, B1 | T3, B1 | T3, B1 | T3, B1 | T3, B1 | T3, B1 | I | X      | T3, B1 | T3, B1 |
| 1594 | Pertahanan Sipil  | X | X | X | X | X | X | X | X | X | X | X | X | X | T3, B1, B2 | T3, B2 | T3, B2 | T3, B1 | T3, B1 | T3, B1 | T3, B1 | T3, B1 | T3, B1 | T3, B1 | T3, B1 | I | X      | T3, B1 | T3, B1 |

|      |  |   |   |   |   |   |   |   |   |   |   |   |   |   |                  |           |           |   |   |   |   |           |           |           |           |   |           |           |
|------|--|---|---|---|---|---|---|---|---|---|---|---|---|---|------------------|-----------|-----------|---|---|---|---|-----------|-----------|-----------|-----------|---|-----------|-----------|
| 1595 | Lembaga Pengadilan   | X | X | X | X | X | X | X | X | X | X | X | X | X | T3,<br>B1,<br>B2 | T3,<br>B2 | T3,<br>B2 | I | I | I | I | T3,<br>B1 | T3,<br>B1 | T3,<br>B1 | T3,<br>B1 | X | T3,<br>B1 | T3,<br>B1 |
| 1596 | Badan Nasional<br>Penanggulangan Bencana Dan<br>Pemadam Kebakaran          | X | X | X | X | X | X | X | X | X | X | X | X | X | T3,<br>B1,<br>B2 | T3,<br>B2 | T3,<br>B2 | I | I | I | I | T3,<br>B1 | T3,<br>B1 | T3,<br>B1 | T3,<br>B1 | X | T3,<br>B1 | T3,<br>B1 |
| 1597 | Jaminan Sosial Wajib   | X | X | X | X | X | X | X | X | X | X | X | X | X | T3,<br>B1,<br>B2 | T3,<br>B2 | T3,<br>B2 | I | I | I | I | T3,<br>B1 | T3,<br>B1 | T3,<br>B1 | T3,<br>B1 | X | T3,<br>B1 | T3,<br>B1 |
| 1598 | Pendidikan Dasar/Ibtidaiyah<br>Pemerintah                                  | X | X | X | X | X | X | X | X | X | X | X | X | X | T3,<br>B1,<br>B2 | T3,<br>B2 | T3,<br>B2 | I | I | I | I | T3,<br>B1 | T3,<br>B1 | T3,<br>B1 | T3,<br>B1 | X | T3,<br>B1 | T3,<br>B1 |
| 1599 | Pendidikan Menengah<br>Pertama/Tsanawiyah<br>Pemerintah                    | X | X | X | X | X | X | X | X | X | X | X | X | X | T3,<br>B1,<br>B2 | T3,<br>B2 | T3,<br>B2 | I | I | I | I | T3,<br>B1 | T3,<br>B1 | T3,<br>B1 | T3,<br>B1 | X | T3,<br>B1 | T3,<br>B1 |
| 1600 | Pendidikan Dasar/Ibtidaiyah<br>Swasta                                      | X | X | X | X | X | X | X | X | X | X | X | X | X | T3,<br>B1,<br>B2 | T3,<br>B2 | T3,<br>B2 | I | I | I | I | T3,<br>B1 | T3,<br>B1 | T3,<br>B1 | T3,<br>B1 | X | T3,<br>B1 | T3,<br>B1 |
| 1601 | Pendidikan Menengah<br>Pertama/Tsanawiyah Swasta                           | X | X | X | X | X | X | X | X | X | X | X | X | X | T3,<br>B1,<br>B2 | T3,<br>B2 | T3,<br>B2 | I | I | I | I | T3,<br>B1 | T3,<br>B1 | T3,<br>B1 | T3,<br>B1 | X | T3,<br>B1 | T3,<br>B1 |
| 1602 | Pendidikan Taman Kanak-<br>Kanak Pemerintah                                | X | X | X | X | X | X | X | X | X | X | X | X | X | T3,<br>B1,<br>B2 | T3,<br>B2 | T3,<br>B2 | I | I | I | I | T3,<br>B1 | T3,<br>B1 | T3,<br>B1 | T3,<br>B1 | X | T3,<br>B1 | T3,<br>B1 |
| 1603 | Pendidikan Taman Kanak-<br>Kanak Swasta/Raudatul<br>Athfal/Bustanul Athfal | X | X | X | X | X | X | X | X | X | X | X | X | X | T3,<br>B1,<br>B2 | T3,<br>B2 | T3,<br>B2 | I | I | I | I | T3,<br>B1 | T3,<br>B1 | T3,<br>B1 | T3,<br>B1 | X | T3,<br>B1 | T3,<br>B1 |
| 1604 | Pendidikan Kelompok Bermain  | X | X | X | X | X | X | X | X | X | X | X | X | X | T3,<br>B1,<br>B2 | T3,<br>B2 | T3,<br>B2 | I | I | I | I | T3,<br>B1 | T3,<br>B1 | T3,<br>B1 | T3,<br>B1 | X | T3,<br>B1 | T3,<br>B1 |
| 1605 | Pendidikan Taman Penitipan<br>Anak   | X | X | X | X | X | X | X | X | X | X | X | X | X | T3,<br>B1,<br>B2 | T3,<br>B2 | T3,<br>B2 | I | I | I | I | T3,<br>B1 | T3,<br>B1 | T3,<br>B1 | T3,<br>B1 | X | T3,<br>B1 | T3,<br>B1 |
| 1606 | Pendidikan Taman Kanak-<br>Kanak Luar Biasa                                | X | X | X | X | X | X | X | X | X | X | X | X | X | T3,<br>B1,<br>B2 | T3,<br>B2 | T3,<br>B2 | I | I | I | I | T3,<br>B1 | T3,<br>B1 | T3,<br>B1 | T3,<br>B1 | X | T3,<br>B1 | T3,<br>B1 |

|      |   |   |   |   |   |   |   |   |   |   |   |   |   |   |            |        |        |   |   |   |   |        |        |        |        |   |        |        |
|------|---|---|---|---|---|---|---|---|---|---|---|---|---|---|------------|--------|--------|---|---|---|---|--------|--------|--------|--------|---|--------|--------|
| 1607 | Pendidikan Anak Usia Dini Sejenis Lainnya                   | X | X | X | X | X | X | X | X | X | X | X | X | X | T3, B1, B2 | T3, B2 | T3, B2 | I | I | I | I | T3, B1 | T3, B1 | T3, B1 | T3, B1 | X | T3, B1 | T3, B1 |
| 1608 | Satuan Pendidikan Kerjasama Kelompok Bermain                | X | X | X | X | X | X | X | X | X | X | X | X | X | T3, B1, B2 | T3, B2 | T3, B2 | I | I | I | I | T3, B1 | T3, B1 | T3, B1 | T3, B1 | X | T3, B1 | T3, B1 |
| 1609 | Satuan Pendidkan Kerjasama Taman Kanak-Kanak                | X | X | X | X | X | X | X | X | X | X | X | X | X | T3, B1, B2 | T3, B2 | T3, B2 | I | I | I | I | T3, B1 | T3, B1 | T3, B1 | T3, B1 | X | T3, B1 | T3, B1 |
| 1610 | Satuan Pendidkan Kerjasama Pendidikan Dasar                 | X | X | X | X | X | X | X | X | X | X | X | X | X | T3, B1, B2 | T3, B2 | T3, B2 | I | I | I | I | T3, B1 | T3, B1 | T3, B1 | T3, B1 | X | T3, B1 | T3, B1 |
| 1611 | Satuan Pendidikan Kerjasama Pendidikan Menengah Pertama     | X | X | X | X | X | X | X | X | X | X | X | X | X | T3, B1, B2 | T3, B2 | T3, B2 | I | I | I | I | T3, B1 | T3, B1 | T3, B1 | T3, B1 | X | T3, B1 | T3, B1 |
| 1612 | Satuan Pendidikan Anak Usia Dini/Paud Al-Quran              | X | X | X | X | X | X | X | X | X | X | X | X | X | T3, B1, B2 | T3, B2 | T3, B2 | I | I | I | I | T3, B1 | T3, B1 | T3, B1 | T3, B1 | X | T3, B1 | T3, B1 |
| 1613 | Satuan Pendidikan Muadalah/Pendidikan Diniyah Formal Ula    | X | X | X | X | X | X | X | X | X | X | X | X | X | T3, B1, B2 | T3, B2 | T3, B2 | I | I | I | I | T3, B1 | T3, B1 | T3, B1 | T3, B1 | X | T3, B1 | T3, B1 |
| 1614 | Satuan Pendidikan Muadalah/Pendidikan Diniyah Formal Wustha | X | X | X | X | X | X | X | X | X | X | X | X | X | T3, B1, B2 | T3, B2 | T3, B2 | I | I | I | I | T3, B1 | T3, B1 | T3, B1 | T3, B1 | X | T3, B1 | T3, B1 |
| 1615 | Satuan Pendidikan Pesantren Pengkajian Kitab Kuning Ula     | X | X | X | X | X | X | X | X | X | X | X | X | X | T3, B1, B2 | T3, B2 | T3, B2 | I | I | I | I | T3, B1 | T3, B1 | T3, B1 | T3, B1 | X | T3, B1 | T3, B1 |
| 1616 | Satuan Pendidikan Pesantren Pengkajian Kitab Kuning Wustha  | X | X | X | X | X | X | X | X | X | X | X | X | X | T3, B1, B2 | T3, B2 | T3, B2 | I | I | I | I | T3, B1 | T3, B1 | T3, B1 | T3, B1 | X | T3, B1 | T3, B1 |
| 1617 | Satuan Pendidikan Keagamaan Anak Usia Dini                  | X | X | X | X | X | X | X | X | X | X | X | X | X | T3, B1, B2 | T3, B2 | T3, B2 | I | I | I | I | T3, B1 | T3, B1 | T3, B1 | T3, B1 | X | T3, B1 | T3, B1 |
| 1618 | Satuan Pendidikan Keagamaan Dasar                           | X | X | X | X | X | X | X | X | X | X | X | X | X | T3, B1, B2 | T3, B2 | T3, B2 | I | I | I | I | T3, B1 | T3, B1 | T3, B1 | T3, B1 | X | T3, B1 | T3, B1 |
| 1619 | Satuan Pendidikan Keagamaan                                 | X | X | X | X | X | X | X | X | X | X | X | X | X | T3, B1, B2 | T3, B2 | T3, B2 | I | I | I | I | T3, B1 | T3, B1 | T3, B1 | T3, B1 | X | T3, B1 | T3, B1 |

|      |  |   |   |   |   |   |   |   |   |   |   |   |   |            |        |        |   |   |   |   |        |        |        |        |   |        |        |
|------|--|---|---|---|---|---|---|---|---|---|---|---|---|------------|--------|--------|---|---|---|---|--------|--------|--------|--------|---|--------|--------|
| 1620 | Pendidikan Menengah Atas/Aliyah Pemerintah                         | X | X | X | X | X | X | X | X | X | X | X | X | T3, B1, B2 | T3, B2 | T3, B2 | I | I | I | I | T3, B1 | T3, B1 | T3, B1 | T3, B1 | X | T3, B1 | T3, B1 |
| 1621 | Pendidikan Menengah/Aliyah Swasta                                  | X | X | X | X | X | X | X | X | X | X | X | X | T3, B1, B2 | T3, B2 | T3, B2 | I | I | I | I | T3, B1 | T3, B1 | T3, B1 | T3, B1 | X | T3, B1 | T3, B1 |
| 1622 | Pendidikan Menengah Kejuruan Dan Teknis/Aliyah Kejuruan Pemerintah | X | X | X | X | X | X | X | X | X | X | X | X | T3, B1, B2 | T3, B2 | T3, B2 | I | I | I | I | T3, B1 | T3, B1 | T3, B1 | T3, B1 | X | T3, B1 | T3, B1 |
| 1623 | Pendidikan Menengah Kejuruan /Aliyah Kejuruan Swasta               | X | X | X | X | X | X | X | X | X | X | X | X | T3, B1, B2 | T3, B2 | T3, B2 | I | I | I | I | T3, B1 | T3, B1 | T3, B1 | T3, B1 | X | T3, B1 | T3, B1 |
| 1624 | Satuan Pendidikan Kerjasama Pendidikan Menengah Atas               | X | X | X | X | X | X | X | X | X | X | X | X | T3, B1, B2 | T3, B2 | T3, B2 | I | I | I | I | T3, B1 | T3, B1 | T3, B1 | T3, B1 | X | T3, B1 | T3, B1 |
| 1625 | Satuan Pendidikan Kerjasama Pendidikan Menengah Kejuruan           | X | X | X | X | X | X | X | X | X | X | X | X | T3, B1, B2 | T3, B2 | T3, B2 | I | I | I | I | T3, B1 | T3, B1 | T3, B1 | T3, B1 | X | T3, B1 | T3, B1 |
| 1626 | Satuan Pendidikan Muadalah/Pendidikan Diniyah Formal Ulya          | X | X | X | X | X | X | X | X | X | X | X | X | T3, B1, B2 | T3, B2 | T3, B2 | I | I | I | I | T3, B1 | T3, B1 | T3, B1 | T3, B1 | X | T3, B1 | T3, B1 |
| 1627 | Satuan Pendidikan Pesantren Pengkajian Kitab Kuning Ulya           | X | X | X | X | X | X | X | X | X | X | X | X | T3, B1, B2 | T3, B2 | T3, B2 | I | I | I | I | T3, B1 | T3, B1 | T3, B1 | T3, B1 | X | T3, B1 | T3, B1 |
| 1628 | Satuan Pendidikan Muadalah Wustha Dan Ulya berkesinambungan        | X | X | X | X | X | X | X | X | X | X | X | X | T3, B1, B2 | T3, B2 | T3, B2 | I | I | I | I | T3, B1 | T3, B1 | T3, B1 | T3, B1 | X | T3, B1 | T3, B1 |
| 1629 | Satuan Pendidikan Keagamaan Menengah                               | X | X | X | X | X | X | X | X | X | X | X | X | T3, B1, B2 | T3, B2 | T3, B2 | I | I | I | I | T3, B1 | T3, B1 | T3, B1 | T3, B1 | X | T3, B1 | T3, B1 |
| 1630 | Pendidikan Tinggi Akademik Pemerintah                              | X | X | X | X | X | X | X | X | X | X | X | X | T3, B1, B2 | T3, B2 | T3, B2 | I | I | I | I | T3, B1 | T3, B1 | T3, B1 | T3, B1 | X | T3, B1 | T3, B1 |
| 1631 | Prndidikan Tinggi Vokasi Dan Profesi Pemerintah                    | X | X | X | X | X | X | X | X | X | X | X | X | T3, B1, B2 | T3, B2 | T3, B2 | I | I | I | I | T3, B1 | T3, B1 | T3, B1 | T3, B1 | X | T3, B1 | T3, B1 |

|      |  |   |   |   |   |   |   |   |   |   |   |   |   |   |            |        |        |   |   |   |   |        |        |        |        |   |        |        |
|------|--|---|---|---|---|---|---|---|---|---|---|---|---|---|------------|--------|--------|---|---|---|---|--------|--------|--------|--------|---|--------|--------|
| 1632 | Pendidikan Tinggi Akademik Swasta                | X | X | X | X | X | X | X | X | X | X | X | X | X | T3, B1, B2 | T3, B2 | T3, B2 | I | I | I | I | T3, B1 | T3, B1 | T3, B1 | T3, B1 | X | T3, B1 | T3, B1 |
| 1633 | Pendidikan Tinggi Vokasi Dan Profesi Swasta      | X | X | X | X | X | X | X | X | X | X | X | X | X | T3, B1, B2 | T3, B2 | T3, B2 | I | I | I | I | T3, B1 | T3, B1 | T3, B1 | T3, B1 | X | T3, B1 | T3, B1 |
| 1634 | Pendidikan Tinggi Keagamaan Pemerintah           | X | X | X | X | X | X | X | X | X | X | X | X | X | T3, B1, B2 | T3, B2 | T3, B2 | I | I | I | I | T3, B1 | T3, B1 | T3, B1 | T3, B1 | X | T3, B1 | T3, B1 |
| 1635 | Pendidikan Tinggi Keagamaan Swasta               | X | X | X | X | X | X | X | X | X | X | X | X | X | T3, B1, B2 | T3, B2 | T3, B2 | I | I | I | I | T3, B1 | T3, B1 | T3, B1 | T3, B1 | X | T3, B1 | T3, B1 |
| 1636 | Pendidikan Pesantren Tinggi (Ma'had Aly)         | X | X | X | X | X | X | X | X | X | X | X | X | X | T3, B1, B2 | T3, B2 | T3, B2 | I | I | I | I | T3, B1 | T3, B1 | T3, B1 | T3, B1 | X | T3, B1 | T3, B1 |
| 1637 | Jasa Pendidikan Olahraga Dan Rekreasi            | X | X | X | X | X | X | X | X | X | X | X | X | X | T3, B1, B2 | T3, B2 | T3, B2 | I | I | I | I | T3, B1 | T3, B1 | T3, B1 | T3, B1 | X | T3, B1 | T3, B1 |
| 1638 | Pendidikan Kebudayaan                            | X | X | X | X | X | X | X | X | X | X | X | X | X | T3, B1, B2 | T3, B2 | T3, B2 | I | I | I | I | T3, B1 | T3, B1 | T3, B1 | T3, B1 | X | T3, B1 | T3, B1 |
| 1639 | Pendidikan Lainnya Pemerintah                    | X | X | X | X | X | X | X | X | X | X | X | X | X | T3, B1, B2 | T3, B2 | T3, B2 | I | I | I | I | T3, B1 | T3, B1 | T3, B1 | T3, B1 | X | T3, B1 | T3, B1 |
| 1640 | Satuan Pendidikan Kerjasama Pendidikan Nonformal | X | X | X | X | X | X | X | X | X | X | X | X | X | T3, B1, B2 | T3, B2 | T3, B2 | I | I | I | I | T3, B1 | T3, B1 | T3, B1 | T3, B1 | X | T3, B1 | T3, B1 |
| 1641 | Pendidikan Pesantren Lainnya                     | X | X | X | X | X | X | X | X | X | X | X | X | X | T3, B1, B2 | T3, B2 | T3, B2 | I | I | I | I | T3, B1 | T3, B1 | T3, B1 | T3, B1 | X | T3, B1 | T3, B1 |
| 1642 | Pendidikan Keagamaan Islam Non Formal            | X | X | X | X | X | X | X | X | X | X | X | X | X | T3, B1, B2 | T3, B2 | T3, B2 | I | I | I | I | T3, B1 | T3, B1 | T3, B1 | T3, B1 | X | T3, B1 | T3, B1 |
| 1643 | Pendidikan Keagamaan Lainnya YTDL                | X | X | X | X | X | X | X | X | X | X | X | X | X | T3, B1, B2 | T3, B2 | T3, B2 | I | I | I | I | T3, B1 | T3, B1 | T3, B1 | T3, B1 | X | T3, B1 | T3, B1 |
| 1644 | Jasa Pendidikan Manajemen Dan Perbankan          | X | X | X | X | X | X | X | X | X | X | X | X | X | T3, B2     | T3, B2 | T3, B2 | I | I | I | I | I      | I      | I      | T3, B1 | X | T3, B1 | T3, B1 |

|      |  |   |   |   |   |   |   |   |   |   |   |   |   |            |        |        |        |        |        |        |    |    |    |        |   |        |        |
|------|--|---|---|---|---|---|---|---|---|---|---|---|---|------------|--------|--------|--------|--------|--------|--------|----|----|----|--------|---|--------|--------|
| 1645 | Jasa Pendidikan Komputer (Teknologi Informasi Dan Komunikasi Swasta)           | X | X | X | X | X | X | X | X | X | X | X | X | T3, B2     | T3, B2 | T3, B2 | I      | I      | I      | I      | I  | I  | I  | T3, B1 | X | T3, B1 | T3, B1 |
| 1646 | Pendidikan Bahasa Swasta   | X | X | X | X | X | X | X | X | X | X | X | X | T3, B2     | T3, B2 | T3, B2 | I      | I      | I      | I      | I  | I  | I  | T3, B1 | X | T3, B1 | T3, B1 |
| 1647 | Pendidikan Kesehatan Swasta  | X | X | X | X | X | X | X | X | X | X | X | X | T3, B2     | T3, B2 | T3, B2 | I      | I      | I      | I      | I  | I  | I  | T3, B1 | X | T3, B1 | T3, B1 |
| 1648 | Pendidikan Bimbingan Belajar Dan Konseling Swasta                              | X | X | X | X | X | X | X | X | X | X | X | X | T3, B2     | T3, B2 | T3, B2 | I      | I      | I      | I      | I  | I  | I  | T3, B1 | X | T3, B1 | T3, B1 |
| 1649 | Pendidikan Awak Pesawat Dan Jasa Angkutan Udara Khusus Pendidikan Awak Pesawat | X | X | X | X | X | X | X | X | X | X | X | X | T3, B2     | T3, B2 | T3, B2 | B1, B2 | B1, B2 | B1, B2 | B1, B2 | B2 | B2 | B2 | T3, B1 | X | T3, B1 | T3, B1 |
| 1650 | Pendidikan Teknik Swasta   | X | X | X | X | X | X | X | X | X | X | X | X | T3, B2     | T3, B2 | T3, B2 | B1, B2 | B1, B2 | B1, B2 | B1, B2 | B2 | B2 | B2 | T3, B1 | X | T3, B1 | T3, B1 |
| 1651 | Pendidikan Kerajinan Dan Industri  | X | X | X | X | X | X | X | X | X | X | X | X | T3, B2     | T3, B2 | T3, B2 | B1, B2 | B1, B2 | B1, B2 | B1, B2 | B2 | B2 | B2 | T3, B1 | X | T3, B1 | T3, B1 |
| 1652 | Pendidikan Lainnya Swasta  | X | X | X | X | X | X | X | X | X | X | X | X | T3, B2     | T3, B2 | T3, B2 | B1, B2 | B1, B2 | B1, B2 | B1, B2 | B2 | B2 | B2 | T3, B1 | X | T3, B1 | T3, B1 |
| 1653 | Kegiatan Penunjang Pendidikan  | X | X | X | X | X | X | X | X | X | X | X | X | T3, B2     | T3, B2 | T3, B2 | B1, B2 | B1, B2 | B1, B2 | B1, B2 | B2 | B2 | B2 | T3, B1 | X | T3, B1 | T3, B1 |
| 1654 | Aktivitas Rumah Sakit Pemerintah   | X | X | X | X | X | X | X | X | X | X | X | X | T2, B1, B2 | B1, B2 | B1, B2 | B2     | B2     | B2     | B2     | B2 | B2 | B2 | B1, B2 | X | B1, B2 | B1, B2 |
| 1655 | Aktivitas Puskesmas  | X | X | X | X | X | X | X | X | X | X | X | X | T2, B1, B2 | B1, B2 | B1, B2 | B2     | B2     | B2     | B2     | B2 | B2 | B2 | B1, B2 | X | B1, B2 | B1, B2 |
| 1656 | Aktivitas Rumah Sakit Swasta   | X | X | X | X | X | X | X | X | X | X | X | X | T2, B1, B2 | B1, B2 | B1, B2 | B2     | B2     | B2     | B2     | B2 | B2 | B2 | B1, B2 | X | B1, B2 | B1, B2 |
| 1657 | Aktivitas Klinik Pemerintah  | X | X | X | X | X | X | X | X | X | X | X | X | T2, B1, B2 | B1, B2 | B1, B2 | B2     | B2     | B2     | B2     | B2 | B2 | B2 | B1, B2 | X | B1, B2 | B1, B2 |
| 1658 | Aktivitas Klinik Swasta  | X | X | X | X | X | X | X | X | X | X | X | X | T2, B1, B2 | B1, B2 | B1, B2 | B2     | B2     | B2     | B2     | B2 | B2 | B2 | B1, B2 | X | B1, B2 | B1, B2 |

|      |   |   |   |   |   |   |   |   |   |   |   |   |   |                  |           |           |    |    |    |    |    |    |    |    |    |    |    |    |    |    |    |           |           |           |
|------|---|---|---|---|---|---|---|---|---|---|---|---|---|------------------|-----------|-----------|----|----|----|----|----|----|----|----|----|----|----|----|----|----|----|-----------|-----------|-----------|
| 1659 | Aktivitas Rumah Sakit Lainnya   | X | X | X | X | X | X | X | X | X | X | X | X | T2,<br>B1,<br>B2 | B1,<br>B2 | B1,<br>B2 | B2 | B2 | B2 | B2 | B2 | B2 | B2 | B2 | B2 | B2 | B2 | B2 | B2 | B2 | X  | B1,<br>B2 | B1,B<br>2 |           |
| 1660 | Aktivitas Praktik Dokter  | X | X | X | X | X | X | X | X | X | X | X | X | T2,B2            | B2        | B2        | B2 | B2 | B2 | B2 | B2 | B2 | B2 | B2 | B2 | B2 | B2 | B2 | B2 | B2 | X  | B1,<br>B2 | B1,B<br>2 |           |
| 1661 | Aktivitas Praktik Dokter Spesialis  | X | X | X | X | X | X | X | X | X | X | X | X | T2,B2            | B2        | B2        | B2 | B2 | B2 | B2 | B2 | B2 | B2 | B2 | B2 | B2 | B2 | B2 | B2 | B2 | X  | B1,<br>B2 | B1,B<br>2 |           |
| 1662 | Aktivitas Praktik Dokter Gigi   | X | X | X | X | X | X | X | X | X | X | X | X | T2,B2            | B2        | B2        | B2 | B2 | B2 | B2 | B2 | B2 | B2 | B2 | B2 | B2 | B2 | B2 | B2 | B2 | X  | B1,<br>B2 | B1,B<br>2 |           |
| 1663 | Aktivitas Pelayanan Kesehatan Yang Dilakukan Oleh Tenaga Kesehatan Selain Dokter Dan Dokter Gigi                      | X | X | X | X | X | X | X | X | X | X | X | X | T2,B2            | B2        | B2        | B2 | B2 | B2 | B2 | B2 | B2 | B2 | B2 | B2 | B2 | B2 | B2 | B2 | B2 | X  | B1,<br>B2 | B1,B<br>2 |           |
| 1664 | Aktivitas Pelayanan Kesehatan Tradisional   | X | X | X | X | X | X | X | X | X | X | X | X | T2,B2            | B2        | B2        | B2 | B2 | B2 | B2 | B2 | B2 | B2 | B2 | B2 | B2 | B2 | B2 | B2 | B2 | X  | B1,<br>B2 | B1,B<br>2 |           |
| 1665 | Aktivitas Pelayanan Penunjang Kesehatan   | X | X | X | X | X | X | X | X | X | X | X | X | T2,B2            | B2        | B2        | B2 | B2 | B2 | B2 | B2 | B2 | B2 | B2 | B2 | B2 | B2 | B2 | B2 | B2 | X  | B1,<br>B2 | B1,B<br>2 |           |
| 1666 | Aktivitas Angkutan Khusus Pengangkutan Orang Sakit (Medical Evacuation)   | X | X | X | X | X | X | X | X | X | X | X | X | T2,B2            | B2        | B2        | B2 | B2 | B2 | B2 | B2 | B2 | B2 | B2 | B2 | B2 | B2 | B2 | B2 | B2 | X  | B1,<br>B2 | B1,B<br>2 |           |
| 1667 | Aktivitas Sosial Di Dalam Panti Untuk Perawatan Dan Pemulihan Kesehatan   | X | X | X | X | X | X | X | X | X | X | X | X | T2,B2            | T3        | T3        | T3 | T3 | T3 | T3 | T3 | T3 | T3 | T3 | T3 | T3 | T3 | T3 | T3 | T3 | T3 | X         | B1,<br>B2 | B1,B<br>2 |
| 1668 | Aktivitas Sosial Di Dalam Panti Untuk Penyandang Disabilitas Grahita  | X | X | X | X | X | X | X | X | X | X | X | X | T2,B2            | T3        | T3        | T3 | T3 | T3 | T3 | T3 | T3 | T3 | T3 | T3 | T3 | T3 | T3 | T3 | T3 | T3 | X         | B1,<br>B2 | B1,B<br>2 |
| 1669 | Aktivitas Sosial Di Dalam Panti Untuk Penyandang Disabilitas Laras  | X | X | X | X | X | X | X | X | X | X | X | X | T2,B2            | T3        | T3        | T3 | T3 | T3 | T3 | T3 | T3 | T3 | T3 | T3 | T3 | T3 | T3 | T3 | T3 | T3 | X         | B1,<br>B2 | B1,B<br>2 |
| 1670 | Aktivitas Sosial Di Dalam Panti Untuk Korban Penyalah Gunaan Narkotika, Alkohol, Psikotropika Dan Zat Adiktif (Napza) | X | X | X | X | X | X | X | X | X | X | X | X | T2,B2            | T3        | T3        | T3 | T3 | T3 | T3 | T3 | T3 | T3 | T3 | T3 | T3 | T3 | T3 | T3 | T3 | X  | B1,<br>B2 | B1,B<br>2 |           |

|      |  |   |   |   |   |   |   |   |   |   |   |   |   |       |    |    |    |    |    |    |    |    |    |    |    |        |   |        |        |
|------|--|---|---|---|---|---|---|---|---|---|---|---|---|-------|----|----|----|----|----|----|----|----|----|----|----|--------|---|--------|--------|
| 1671 | Aktivitas Sosial Pemerintah Di Dalam Panti Untuk Lanjut Usia                             | X | X | X | X | X | X | X | X | X | X | X | X | T2,B2 | T3 | T3 | T3 | T3 | T3 | T3 | T3 | T3 | T3 | T3 | T3 | T3, B1 | X | B1, B2 | B1,B 2 |
| 1672 | Aktivitas Sosial Swasta Di Dalam Panti Untuk Lanjut Usia                                 | X | X | X | X | X | X | X | X | X | X | X | X | T2,B2 | T3 | T3 | T3 | T3 | T3 | T3 | T3 | T3 | T3 | T3 | T3 | T3, B1 | X | B1, B2 | B1,B 2 |
| 1673 | Aktivitas Sosial Di Dalam Panti Untuk Penyandang Disabilitas Netra                       | X | X | X | X | X | X | X | X | X | X | X | X | T2,B2 | T3 | T3 | T3 | T3 | T3 | T3 | T3 | T3 | T3 | T3 | T3 | T3, B1 | X | B1, B2 | B1,B 2 |
| 1674 | Aktivitas Sosial Di Dalam Panti Untuk Penyandang Disabilitas Daksa                       | X | X | X | X | X | X | X | X | X | X | X | X | T2,B2 | T3 | T3 | T3 | T3 | T3 | T3 | T3 | T3 | T3 | T3 | T3 | T3, B1 | X | B1, B2 | B1,B 2 |
| 1675 | Aktivitas Sosial Di Dalam Panti Untuk Penyandang Disabilitas Rungu Wicara                | X | X | X | X | X | X | X | X | X | X | X | X | T2,B2 | T3 | T3 | T3 | T3 | T3 | T3 | T3 | T3 | T3 | T3 | T3 | T3, B1 | X | B1, B2 | B1,B 2 |
| 1676 | Aktivitas Panti Asuhan Pemerintah  | X | X | X | X | X | X | X | X | X | X | X | X | T2,B2 | T3 | T3 | T3 | T3 | T3 | T3 | T3 | T3 | T3 | T3 | T3 | T3, B1 | X | B1, B2 | B1,B 2 |
| 1677 | Aktivitas Panti Asuhan Swasta  | X | X | X | X | X | X | X | X | X | X | X | X | T2,B2 | T3 | T3 | T3 | T3 | T3 | T3 | T3 | T3 | T3 | T3 | T3 | T3, B1 | X | B1, B2 | B1,B 2 |
| 1678 | Aktivitas Sosial Di Dalam Panti Untuk Anak Berhadapan Dengan Hukum                       | X | X | X | X | X | X | X | X | X | X | X | X | T2,B2 | T3 | T3 | T3 | T3 | T3 | T3 | T3 | T3 | T3 | T3 | T3 | T3, B1 | X | B1, B2 | B1,B 2 |
| 1679 | Aktivitas Sosial Di Dalam Panti Untuk Bina Remaja  | X | X | X | X | X | X | X | X | X | X | X | X | T2,B2 | T3 | T3 | T3 | T3 | T3 | T3 | T3 | T3 | T3 | T3 | T3 | T3, B1 | X | B1, B2 | B1,B 2 |
| 1680 | Aktivitas Di Dalam Panti Untuk Petirahan Anak  | X | X | X | X | X | X | X | X | X | X | X | X | T2,B2 | T3 | T3 | T3 | T3 | T3 | T3 | T3 | T3 | T3 | T3 | T3 | T3, B1 | X | B1, B2 | B1,B 2 |
| 1681 | Aktivitas Sosial Di Dalam Panti Sosial Karya Wanita                                      | X | X | X | X | X | X | X | X | X | X | X | X | T2,B2 | T3 | T3 | T3 | T3 | T3 | T3 | T3 | T3 | T3 | T3 | T3 | T3, B1 | X | B1, B2 | B1,B 2 |
| 1682 | Aktivitas Sosial Di Dalam Panti Gelandangan Dan Pengemis                                 | X | X | X | X | X | X | X | X | X | X | X | X | T2,B2 | T3 | T3 | T3 | T3 | T3 | T3 | T3 | T3 | T3 | T3 | T3 | T3, B1 | X | B1, B2 | B1,B 2 |
| 1683 | Aktivitas Sosial Di Dalam Panti Lainnya YTDL   | X | X | X | X | X | X | X | X | X | X | X | X | T2,B2 | T3 | T3 | T3 | T3 | T3 | T3 | T3 | T3 | T3 | T3 | T3 | T3, B1 | X | B1, B2 | B1,B 2 |
| 1684 | Aktivitas Sosial Pemerintah Tanpa Akomodasi Untuk Lanjut Usia Dan Penyandang Disabilitas | X | X | X | X | X | X | X | X | X | X | X | X | T2,B2 | T3 | T3 | T3 | T3 | T3 | T3 | T3 | T3 | T3 | T3 | T3 | T3, B1 | X | B1, B2 | B1,B 2 |

|      |   |   |   |    |    |   |   |   |   |   |   |   |   |        |        |        |        |        |        |        |        |        |        |        |        |   |        |        |
|------|---|---|---|----|----|---|---|---|---|---|---|---|---|--------|--------|--------|--------|--------|--------|--------|--------|--------|--------|--------|--------|---|--------|--------|
| 1685 | Aktivitas Sosial Swasta Tanpa Akomodasi Untuk Lanjut Usia Dan Penyandangdisabilitas | X | X | X  | X  | X | X | X | X | X | X | X | X | T2,B2  | T3     | T3     | T3     | T3     | T3     | T3     | T3     | T3     | T3     | T3     | T3, B1 | X | B1, B2 | B1,B 2 |
| 1686 | Aktivitas Sosial Pengumpul Dana Keislaman   | X | X | X  | X  | X | X | X | X | X | X | X | X | T2,B2  | T3     | T3     | T3     | T3     | T3     | T3     | T3     | T3     | T3     | T3     | T3, B1 | X | B1, B2 | B1,B 2 |
| 1687 | Aktivitas Sosial Pengumpulan Dana Lainnya   | X | X | X  | X  | X | X | X | X | X | X | X | X | T2,B2  | T3     | T3     | T3     | T3     | T3     | T3     | T3     | T3     | T3     | T3     | T3, B1 | X | B1, B2 | B1,B 2 |
| 1688 | Aktivitas Sosial Pemerintah Tanpa Akomodasi Lainnnya Ytdl                           | X | X | X  | X  | X | X | X | X | X | X | X | X | T2,B2  | T3     | T3     | T3     | T3     | T3     | T3     | T3     | T3     | T3     | T3     | T3, B1 | X | B1, B2 | B1,B 2 |
| 1689 | Aktivitas Sosial Swasta Tanpa Akomodasi Lainnya Ytdl                                | X | X | X  | X  | X | X | X | X | X | X | X | X | T2,B2  | T3     | T3     | T3     | T3     | T3     | T3     | T3     | T3     | T3     | T3     | T3, B1 | X | B1, B2 | B1,B 2 |
| 1690 | Aktivitas Seni Pertunjukan  | X | X | X  | X  | X | X | X | X | X | X | X | X | T1, B1 | T3, B2 | T3, B2 | T3, B1 | T3, B1 | T3, B1 | T3, B1 | T3, B2 | T3, B2 | T3, B2 | T3, B1 | T3, B1 | X | B1, B2 | B1,B 2 |
| 1691 | Aktivitas Penunjang Seni Pertunjukan  | X | X | X  | X  | X | X | X | X | X | X | X | X | T1, B1 | T3, B2 | T3, B2 | T3, B1 | T3, B1 | T3, B1 | T3, B1 | T3, B2 | T3, B2 | T3, B2 | T3, B1 | T3, B1 | X | B1, B2 | B1,B 2 |
| 1692 | Pelaku Kreatif Seni Pertunjukan   | X | X | X  | X  | X | X | X | X | X | X | X | X | T1, B1 | T3     | T3     | T3, B1 | T3, B1 | T3, B1 | T3, B1 | T3     | T3     | T3     | T3, B1 | T3, B1 | X | B1, B2 | B1,B 2 |
| 1693 | Pelaku Kreatif Seni Musik   | X | X | X  | X  | X | X | X | X | X | X | X | X | T1, B1 | T3     | T3     | T3, B1 | T3, B1 | T3, B1 | T3, B1 | T3     | T3     | T3     | T3, B1 | T3, B1 | X | B1, B2 | B1,B 2 |
| 1694 | Aktivitas Pelaku Kreatif Seni Rupa  | X | X | X  | X  | X | X | X | X | X | X | X | X | T1, B1 | T3     | T3     | T3, B1 | T3, B1 | T3, B1 | T3, B1 | T3     | T3     | T3     | T3, B1 | T3, B1 | X | B1, B2 | B1,B 2 |
| 1695 | Aktivitas Penulis Dan Pekerja Sastra  | X | X | X  | X  | X | X | X | X | X | X | X | X | T1, B1 | T3     | T3     | T3, B1 | T3, B1 | T3, B1 | T3, B1 | T3     | T3     | T3     | T3, B1 | T3, B1 | X | B1, B2 | B1,B 2 |
| 1696 | Jurnalis Berita Independen  | X | X | X  | X  | X | X | X | X | X | X | X | X | T1, B1 | T3     | T3     | T3, B1 | T3, B1 | T3, B1 | T3, B1 | T3     | T3     | T3     | T3, B1 | T3, B1 | X | B1, B2 | B1,B 2 |
| 1697 | Aktivitas Pekerja Seni Dan Pekerja Kreatif Lainnya                                  | X | X | X  | X  | X | X | X | X | X | X | X | X | T1, B1 | T3     | T3     | T3, B1 | T3, B1 | T3, B1 | T3, B1 | T3     | T3     | T3     | T3, B1 | T3, B1 | X | B1, B2 | B1,B 2 |
| 1698 | Aktivitas Impresariat Bidang Seni Dan Festifal Seni                                 | X | X | X  | X  | X | X | X | X | X | X | X | X | T1, B1 | T3     | T3     | T3, B1 | T3, B1 | T3, B1 | T3, B1 | T3     | T3     | T3     | T3, B1 | T3, B1 | X | B1, B2 | B1,B 2 |
| 1699 | Aktivitas Operasional Fasilitas Seni  | X | X | X  | X  | X | X | X | X | X | X | X | X | T1, B1 | T3     | T3     | T3, B1 | T3, B1 | T3, B1 | T3, B1 | T3     | T3     | T3     | T3, B1 | T3, B1 | X | B1, B2 | B1,B 2 |
| 1700 | Aktivitas Hiburan, Seni Dan Kreativitas Lainnya                                     | X | X | X  | X  | X | X | X | X | X | X | X | X | T1, B1 | T3     | T3     | T3, B1 | T3, B1 | T3, B1 | T3, B1 | T3     | T3     | T3     | T3, B1 | T3, B1 | X | B1, B2 | B1,B 2 |
| 1701 | Perpustakaan Dan Arsip Pemerintah   | X | X | B1 | B1 | X | X | X | X | X | X | X | X | T2,B2  | T3     | T3     | I      | I      | I      | I      | I      | I      | I      | I      | T3, B1 | X | B1, B2 | B1,B 2 |

|      |  |    |    |        |        |    |    |    |        |    |    |    |   |            |            |            |        |        |            |            |            |            |            |            |            |        |        |        |   |
|------|--|----|----|--------|--------|----|----|----|--------|----|----|----|---|------------|------------|------------|--------|--------|------------|------------|------------|------------|------------|------------|------------|--------|--------|--------|---|
| 1702 | Perpustakaan Dan Arsip Swasta                              | X  | X  | X      | X      | X  | X  | X  | X      | X  | X  | X  | X | T2,B2      | T3         | T3         | I      | I      | I          | I          | I          | I          | I          | I          | T3, B1     | X      | B1, B2 | B1,B 2 |   |
| 1703 | Museum Yang Dikelola Pemerintah                            | X  | X  | B1     | B1     | X  | X  | X  | X      | X  | X  | X  | X | T3,B1 ,B2  | T3, B2     | T3, B2     | I      | I      | I          | I          | I          | I          | I          | T3, B1     | X          | B1, B2 | B1,B 2 |        |   |
| 1704 | Museum Yang Dikelola Swasta                                | X  | X  | X      | X      | X  | X  | X  | X      | X  | X  | X  | X | T3,B1 ,B2  | T3, B2     | T3, B2     | I      | I      | I          | I          | I          | I          | I          | T3, B1     | X          | B1, B2 | B1,B 2 |        |   |
| 1705 | Penginggalan Sejarah/Cagar Budaya Yang Dikelola Pemerintah | X  | X  | B1     | B1     | X  | X  | X  | X      | X  | X  | X  | X | T3,B1 ,B2  | T3, B2     | T3, B2     | I      | I      | I          | I          | I          | I          | I          | T3, B1     | X          | B1, B2 | B1,B 2 |        |   |
| 1706 | Peninggalan Sejarah/Cagar Budaya Yang Dikelola Swasta      | X  | X  | X      | X      | X  | X  | X  | X      | X  | X  | X  | X | T3,B1 ,B2  | T3, B2     | T3, B2     | I      | I      | I          | I          | I          | I          | I          | T3, B1     | X          | B1, B2 | B1,B 2 |        |   |
| 1707 | Taman Budaya   | X  | X  | B1, B2 | B1, B2 | X  | X  | X  | X      | X  | X  | X  | X | B1, B2     | B1, B2     | B1, B2     | B1, B2 | B1, B2 | B1, B2     | B1, B2     | B1, B2     | B1, B2     | B1, B2     | B1, B2     | B1, B2     | X      | B1, B2 | B1,B 2 |   |
| 1708 | Wisata Budaya Lainnya                                      | X  | X  | B1, B2 | B1, B2 | X  | X  | X  | X      | X  | X  | X  | X | B1, B2     | B1, B2     | B1, B2     | B1, B2 | B1, B2 | B1, B2     | B1, B2     | B1, B2     | B1, B2     | B1, B2     | B1, B2     | B1, B2     | X      | B1, B2 | B1,B 2 |   |
| 1709 | Taman Konservasi Di Luar Habitat Alami (Ex-Situ)           | X  | X  | B1, B2 | B1, B2 | X  | X  | X  | X      | X  | X  | X  | X | B1, B2     | B1, B2     | B1, B2     | B1, B2 | B1, B2 | B1, B2     | B1, B2     | B1, B2     | B1, B2     | B1, B2     | B1, B2     | B1, B2     | X      | X      | X      |   |
| 1710 | Taman Nasional   | X  | X  | X      | X      | X  | X  | X  | X      | X  | X  | X  | X | B1, B2     | B1, B2     | B1, B2     | B1, B2 | B1, B2 | B1, B2     | B1, B2     | B1, B2     | B1, B2     | B1, B2     | B1, B2     | B1, B2     | X      | X      | X      |   |
| 1711 | Taman Hutan Raya   | X  | X  | X      | X      | X  | X  | X  | X      | X  | X  | X  | X | B1, B2     | B1, B2     | B1, B2     | B1, B2 | B1, B2 | B1, B2     | B1, B2     | B1, B2     | B1, B2     | B1, B2     | B1, B2     | B1, B2     | X      | X      | X      |   |
| 1712 | Taman Wisata Alam  | X  | X  | B1, B2 | B1, B2 | X  | X  | X  | X      | X  | X  | X  | X | B1, B2     | B1, B2     | B1, B2     | B1, B2 | B1, B2 | B1, B2     | B1, B2     | B1, B2     | B1, B2     | B1, B2     | B1, B2     | B1, B2     | X      | X      | X      |   |
| 1713 | Suaka Margasatwa   | X  | X  | X      | X      | X  | X  | X  | X      | X  | X  | X  | X | B1, B2     | B1, B2     | B1, B2     | B1, B2 | B1, B2 | B1, B2     | B1, B2     | B1, B2     | B1, B2     | B1, B2     | B1, B2     | B1, B2     | X      | X      | X      |   |
| 1714 | Taman Laut   | X  | X  | X      | X      | X  | X  | X  | X      | X  | X  | X  | X | B1, B2     | B1, B2     | B1, B2     | B1, B2 | B1, B2 | B1, B2     | B1, B2     | B1, B2     | B1, B2     | B1, B2     | B1, B2     | B1, B2     | X      | X      | X      |   |
| 1715 | Kawasan Buru   | X  | X  | X      | X      | X  | X  | X  | X      | X  | X  | X  | X | B1, B2     | B1, B2     | B1, B2     | B1, B2 | B1, B2 | B1, B2     | B1, B2     | B1, B2     | B1, B2     | B1, B2     | B1, B2     | B1, B2     | X      | X      | X      |   |
| 1716 | Hutan Lindung  | X  | X  | X      | X      | X  | X  | X  | X      | X  | X  | X  | X | X          | X          | X          | X      | X      | X          | X          | X          | X          | X          | X          | X          | X      | X      | X      | X |
| 1717 | Aktivitas Kawasan Alam Lainnya                             | B1 | B1 | B1     | B1     | B1 | B1 | B1 | B1     | B1 | B1 | B1 | X | B1, B2     | B1, B2     | B1, B2     | B1, B2 | B1, B2 | B1, B2     | B1, B2     | B1, B2     | B1, B2     | B1, B2     | B1, B2     | B1, B2     | X      | X      | X      |   |
| 1718 | Aktivitas Perjudian Dan Pertaruhan                         | X  | X  | X      | X      | X  | X  | X  | X      | X  | X  | X  | X | X          | X          | X          | X      | X      | X          | X          | X          | X          | X          | X          | X          | X      | X      | X      | X |
| 1719 | Fasilitas Stadion  | X  | X  | B1, B2 | B1, B2 | X  | X  | X  | B1, B2 | X  | X  | X  | X | T2, B1,B 2 | T2, B1, B2 | T2, B1, B2 | I      | I      | T2, B1, B2 | T2, B1, B2 | T2, B1, B2 | T2, B1, B2 | T2, B1, B2 | T2, B1, B2 | T2, B1, B2 | X      | B1, B2 | B1, B2 |   |

|      |  |   |   |        |        |   |   |   |   |   |   |   |   |            |            |            |        |        |            |            |            |            |            |            |        |        |        |        |
|------|--|---|---|--------|--------|---|---|---|---|---|---|---|---|------------|------------|------------|--------|--------|------------|------------|------------|------------|------------|------------|--------|--------|--------|--------|
| 1720 | Fasilitas Sirkuit                        | X | X | X      | X      | X | X | X | X | X | X | X | X | T2, B1, B2 | T2, B1, B2 | T2, B1, B2 | I      | I      | T2, B1, B2 | T2, B1, B2 | T2, B1, B2 | T2, B1, B2 | T2, B1, B2 | T2, B1, B2 | X      | B1, B2 | B1, B2 |        |
| 1721 | Fasilitas Gelangan/Arena                 | X | X | X      | X      | X | X | X | X | X | X | X | X | T2, B1, B2 | T2, B1, B2 | T2, B1, B2 | I      | I      | T1         | T1         | T2, B1, B2 | T2, B1, B2 | T2, B1, B2 | T2, B1, B2 | X      | B1, B2 | B1, B2 |        |
| 1722 | Fasilitas Lapangan                       | X | X | B1, B2 | B1, B2 | X | X | X | X | X | X | X | X | T2, B1, B2 | T2, B1, B2 | T2, B1, B2 | I      | I      | I          | I          | T2, B1, B2 | T2, B1, B2 | T2, B1, B2 | T1         | X      | B1, B2 | B1, B2 |        |
| 1723 | Fasilitas Olahraga Beladiri              | X | X | X      | X      | X | X | X | X | X | X | X | X | T2, B1, B2 | T1, T2     | T1, T2     | I      | I      | T1         | T1         | T2, B1, B2 | T2, B1, B2 | T2, B1, B2 | T1         | X      | B1, B2 | B1, B2 |        |
| 1724 | Fasilitas Pusat Kebugaran/Fitness Center | X | X | X      | X      | X | X | X | X | X | X | X | X | T2, B1, B2 | T1, T2     | T1, T2     | I      | I      | T1         | T1         | T2, B1, B2 | T2, B1, B2 | T2, B1, B2 | T1         | X      | B1, B2 | B1, B2 |        |
| 1725 | Pengelolaan Fasilitas Olahraga Lainnya   | X | X | X      | X      | X | X | X | X | X | X | X | X | T2, B1, B2 | T1, T2     | T1, T2     | I      | I      | T1         | T1         | T2, B1, B2 | T2, B1, B2 | T2, B1, B2 | T1         | X      | B1, B2 | B1, B2 |        |
| 1726 | Klub Sepak Bola                          | X | X | X      | X      | X | X | X | X | X | X | X | X | T2, B2     | T2, B2     | T2, B2     | T2, B2 | T2, B2 | T2, B2     | T2, B2     | T2, B2     | T2, B2     | T2, B2     | T2, B2     | T2, B2 | X      | B1, B2 | B1, B2 |
| 1727 | Klub Golf                                | X | X | X      | X      | X | X | X | X | X | X | X | X | T2, B2     | T2, B2     | T2, B2     | T2, B2 | T2, B2 | T2, B2     | T2, B2     | T2, B2     | T2, B2     | T2, B2     | T2, B2     | T2, B2 | X      | B1, B2 | B1, B2 |
| 1728 | Klub Renang                              | X | X | X      | X      | X | X | X | X | X | X | X | X | T2, B2     | T2, B2     | T2, B2     | T2, B2 | T2, B2 | T2, B2     | T2, B2     | T2, B2     | T2, B2     | T2, B2     | T2, B2     | T2, B2 | X      | B1, B2 | B1, B2 |
| 1729 | Klub Tenis Lapangan                      | X | X | X      | X      | X | X | X | X | X | X | X | X | T2, B2     | T2, B2     | T2, B2     | T2, B2 | T2, B2 | T2, B2     | T2, B2     | T2, B2     | T2, B2     | T2, B2     | T2, B2     | T2, B2 | X      | B1, B2 | B1, B2 |
| 1730 | Klub Tinju                               | X | X | X      | X      | X | X | X | X | X | X | X | X | T2, B2     | T2, B2     | T2, B2     | T2, B2 | T2, B2 | T2, B2     | T2, B2     | T2, B2     | T2, B2     | T2, B2     | T2, B2     | T2, B2 | X      | B1, B2 | B1, B2 |
| 1731 | Klub Beladiri                            | X | X | X      | X      | X | X | X | X | X | X | X | X | T2, B2     | T2, B2     | T2, B2     | T2, B2 | T2, B2 | T2, B2     | T2, B2     | T2, B2     | T2, B2     | T2, B2     | T2, B2     | T2, B2 | X      | B1, B2 | B1, B2 |
| 1732 | Klub Kebugaran/Fitness Dan Binaraga      | X | X | X      | X      | X | X | X | X | X | X | X | X | T2, B2     | T2, B2     | T2, B2     | T2, B2 | T2, B2 | T2, B2     | T2, B2     | T2, B2     | T2, B2     | T2, B2     | T2, B2     | T2, B2 | X      | B1, B2 | B1, B2 |
| 1733 | Klub Bowling                             | X | X | X      | X      | X | X | X | X | X | X | X | X | T2, B2     | T2, B2     | T2, B2     | T2, B2 | T2, B2 | T2, B2     | T2, B2     | T2, B2     | T2, B2     | T2, B2     | T2, B2     | T2, B2 | X      | B1, B2 | B1, B2 |
| 1734 | Klub Olahraga Lainnya                    | X | X | X      | X      | X | X | X | X | X | X | X | X | T2, B2     | T2, B2     | T2, B2     | T2, B2 | T2, B2 | T2, B2     | T2, B2     | T2, B2     | T2, B2     | T2, B2     | T2, B2     | T2, B2 | X      | B1, B2 | B1, B2 |
| 1735 | Promotor Kegiatan Olahraga               | X | X | X      | X      | X | X | X | X | X | X | X | X | T2, B2     | T2         | T2         | T2, B2 | T2, B2 | T2, B2     | T2, B2     | T2         | T2         | T2         | T2, B2     | T2, B2 | X      | B1, B2 | B1, B2 |

|      |  |        |            |            |            |   |   |   |            |            |            |            |   |            |            |            |            |            |            |            |            |            |            |            |   |        |        |   |
|------|--|--------|------------|------------|------------|---|---|---|------------|------------|------------|------------|---|------------|------------|------------|------------|------------|------------|------------|------------|------------|------------|------------|---|--------|--------|---|
| 1736 | Olahraga, Juri Dan Wasit Profesi                   | X      | X          | X          | X          | X | X | X | X          | X          | X          | X          | X | T2, B2     | T2         | T2         | T2, B2     | T2, B2     | T2, B2     | T2, B2     | T2         | T2         | T2         | T2, B2     | X | B1, B2 | B1, B2 |   |
| 1737 | Aktivitas Perburuan                                | X      | X          | X          | X          | X | X | X | X          | X          | X          | X          | X | T2, B1, B2 | T2, B1, B2 | T2, B1, B2 | T2, B1, B2 | T2, B1, B2 | T2, B1, B2 | T2, B1, B2 | T2, B1, B2 | T2, B1, B2 | T2, B1, B2 | T2, B1, B2 | X | B1, B2 | B1, B2 |   |
| 1738 | Badan Regulasi Dan Liga Olahraga                   | X      | X          | X          | X          | X | X | X | X          | X          | X          | X          | X | T2, B2     | T2         | T2         | T2, B2     | T2, B2     | T2, B2     | T2, B2     | T2         | T2         | T2         | T2, B2     | X | B1, B2 | B1, B2 |   |
| 1739 | Aktivitas Tradisional                              | X      | X          | X          | X          | X | X | X | X          | X          | X          | X          | X | T2, B2     | T2         | T2         | T2, B2     | T2, B2     | T2, B2     | T2, B2     | T2         | T2         | T2         | T2, B2     | X | B1, B2 | B1, B2 |   |
| 1740 | Aktivitas Lainnya yang Berkaitan Dengan Olahraga   | X      | X          | X          | X          | X | X | X | X          | X          | X          | X          | X | T2, B2     | T2         | T2         | T2, B2     | T2, B2     | T2, B2     | T2, B2     | T2         | T2         | T2         | T2, B2     | X | B1, B2 | B1, B2 |   |
| 1741 | Taman Rekreasi                                     | B1, B2 | B1, B2     | B1         | B1         | X | X | X | X          | X          | X          | X          | X | B1, B2     | B1, B2     | B1, B2     | B1, B2     | B1, B2     | B1, B2     | B1, B2     | B1, B2     | B1, B2     | B1, B2     | B1, B2     | X | X      | X      |   |
| 1742 | Aktivitas Taman Bertema Atau Taman Hiburan Lainnya | B1, B2 | B1, B2     | B1         | B1         | X | X | X | X          | X          | X          | X          | X | B1, B2     | B1, B2     | B1, B2     | B1, B2     | B1, B2     | B1, B2     | B1, B2     | B1, B2     | B1, B2     | B1, B2     | B1, B2     | X | X      | X      |   |
| 1743 | Pemandian Alam                                     | B1, B2 | B1, B2     | B1         | B1         | X | X | X | X          | X          | X          | X          | X | B1, B2     | B1, B2     | B1, B2     | B1, B2     | B1, B2     | B1, B2     | B1, B2     | B1, B2     | B1, B2     | B1, B2     | B1, B2     | X | X      | X      |   |
| 1744 | Wisata Gua   | X      | X          | X          | X          | X | X | X | X          | X          | X          | X          | X | X          | X          | X          | X          | X          | X          | X          | X          | X          | X          | X          | X | X      | X      | X |
| 1745 | Wisata Petualangan Alam                            | X      | X          | X          | X          | X | X | X | X          | X          | X          | X          | X | X          | X          | X          | X          | X          | X          | X          | X          | X          | X          | X          | X | X      | X      | X |
| 1746 | Wisata Pantai                                      | X      | X          | X          | X          | X | X | X | X          | X          | X          | X          | X | X          | X          | X          | X          | X          | X          | X          | X          | X          | X          | X          | X | X      | X      | X |
| 1747 | Daya Tarik Wisata Alam Lainnya                     | B1, B2 | X          | B1, B2     | X          | X | X | X | X          | X          | X          | X          | X | B1, B2     | B1, B2     | B1, B2     | B1, B2     | B1, B2     | B1, B2     | B1, B2     | B1, B2     | B1, B2     | B1, B2     | B1, B2     | X | X      | X      |   |
| 1748 | Wisata Agro  | X      | X          | T2, B1, B2 | T2, B1, B2 | X | X | X | T2, B1, B2 | T2, B1, B2 | T2, B1, B2 | T2, B1, B2 | X | B1, B2     | B1, B2     | B1, B2     | B1, B2     | B1, B2     | B1, B2     | B1, B2     | B1, B2     | B1, B2     | B1, B2     | B1, B2     | X | X      | X      |   |
| 1749 | Taman Rekreasi/Taman Wisata                        | B1, B2 | B1, B2     | B1         | B1         | X | X | X | X          | X          | X          | X          | X | B1, B2     | B1, B2     | B1, B2     | B1, B2     | B1, B2     | B1, B2     | B1, B2     | B1, B2     | B1, B2     | B1, B2     | B1, B2     | X | X      | X      |   |
| 1750 | Daya tarik wisata buatan/binaan manusia lainnya    | X      | X          | B1         | B1         | X | X | X | X          | X          | X          | X          | X | B1, B2     | B1, B2     | B1, B2     | B1, B2     | B1, B2     | B1, B2     | B1, B2     | B1, B2     | B1, B2     | B1, B2     | B1, B2     | X | X      | X      |   |
| 1751 | Arung Jeram  | X      | X          | X          | X          | X | X | X | X          | X          | X          | X          | X | X          | X          | X          | X          | X          | X          | X          | X          | X          | X          | X          | X | X      | X      | X |
| 1752 | Wisata Selam                                       | X      | X          | X          | X          | X | X | X | X          | X          | X          | X          | X | X          | X          | X          | X          | X          | X          | X          | X          | X          | X          | X          | X | X      | X      | X |
| 1753 | Dermaga Marina                                     | X      | X          | X          | X          | X | X | X | X          | X          | X          | X          | X | X          | X          | X          | X          | X          | X          | X          | X          | X          | X          | X          | X | X      | X      | X |
| 1754 | Kolam Pemancingan                                  | B1, B2 | T3, B1, B2 | T3, B1     | T3, B1     | X | X | X | T3, B1     | T3, B1     | T3, B1     | T3, B1     | X | T3, B1     | T3, B1     | T3, B1     | T3, B1     | T3, B1     | T3, B1     | T3, B1     | T3, B1     | T3, B1     | T3, B1     | T3, B1     | X | X      | B1, B2 |   |
| 1755 | Wisata Memancing                                   | B1, B2 | T3, B1, B2 | T3, B1     | T3, B1     | X | X | X | T3, B1     | T3, B1     | T3, B1     | T3, B1     | X | T3, B1     | T3, B1     | T3, B1     | T3, B1     | T3, B1     | T3, B1     | T3, B1     | T3, B1     | T3, B1     | T3, B1     | T3, B1     | X | X      | B1, B2 |   |

|      |   |        |            |        |        |   |   |   |        |        |        |        |   |        |        |        |        |        |        |        |        |        |        |        |   |    |    |
|------|---|--------|------------|--------|--------|---|---|---|--------|--------|--------|--------|---|--------|--------|--------|--------|--------|--------|--------|--------|--------|--------|--------|---|----|----|
| 1756 | Aktivitas Wisata Air  | B1, B2 | T3, B1, B2 | T3, B1 | T3, B1 | X | X | X | T3, B1 | T3, B1 | T3, B1 | T3, B1 | X | T3, B1 | T3, B1 | T3, B1 | T3, B1 | T3, B1 | T3, B1 | T3, B1 | T3, B1 | T3, B1 | T3, B1 | T3, B1 | X | X  | X  |
| 1757 | Wisata Tirta Lainnya  | B1, B2 | T3, B1, B2 | T3, B1 | T3, B1 | X | X | X | T3, B1 | T3, B1 | T3, B1 | T3, B1 | X | T3, B1 | T3, B1 | T3, B1 | T3, B1 | T3, B1 | T3, B1 | T3, B1 | T3, B1 | T3, B1 | T3, B1 | T3, B1 | X | X  | X  |
| 1758 | Klub Malam  | X      | X          | X      | X      | X | X | X | X      | X      | X      | X      | X | X      | X      | X      | X      | X      | X      | X      | X      | X      | X      | X      | X | X  | X  |
| 1759 | Karaoke   | X      | X          | X      | X      | X | X | X | X      | X      | X      | X      | X | X      | X      | X      | X      | X      | X      | X      | B1     | B1     | B1     | X      | X | X  | X  |
| 1760 | Usaha Arena Permainan   | X      | X          | X      | X      | X | X | X | X      | X      | X      | X      | X | X      | T3, B2 | T3, B2 | X      | X      | X      | X      | T3, B2 | T3, B2 | T3, B2 | X      | X | X  | X  |
| 1761 | Diskotek  | X      | X          | X      | X      | X | X | X | X      | X      | X      | X      | X | X      | X      | X      | X      | X      | X      | X      | X      | X      | X      | X      | X | X  | X  |
| 1762 | Aktivitas Hiburan Dan Rekreasi Lainnya Ytdl                   | X      | X          | X      | X      | X | X | X | X      | X      | X      | X      | X | T3, B2 | T3, B2 | T3, B2 | T3, B1 | T3, B1 | T3, B1 | T3, B1 | T3     | T3     | T3     | T3, B1 | X | B1 | B1 |
| 1763 | Aktivitas Organisasi Bisnis Dan Pengusaha                     | X      | X          | X      | X      | X | X | X | X      | X      | X      | X      | X | T3, B2 | T3, B2 | T3, B2 | T3, B1 | T3, B1 | T3, B1 | T3, B1 | I      | I      | I      | T3, B1 | X | B1 | B1 |
| 1764 | Aktivitas Organisasi Ilmu Pengetahuan Sosial Dan Masyarakat   | X      | X          | X      | X      | X | X | X | X      | X      | X      | X      | X | T3, B2 | T3, B2 | T3, B2 | T3, B1 | T3, B1 | T3, B1 | T3, B1 | I      | I      | I      | T3, B1 | X | B1 | B1 |
| 1765 | Aktivitas Organisasi Ilmu Pengetahuan Alam Dan Teknologi      | X      | X          | X      | X      | X | X | X | X      | X      | X      | X      | X | T3, B2 | T3, B2 | T3, B2 | T3, B1 | T3, B1 | T3, B1 | T3, B1 | I      | I      | I      | T3, B1 | X | B1 | B1 |
| 1766 | Aktivitas Organisasi Buruh                                    | X      | X          | X      | X      | X | X | X | X      | X      | X      | X      | X | T3, B2 | T3, B2 | T3, B2 | T3, B1 | T3, B1 | T3, B1 | T3, B1 | I      | I      | I      | T3, B1 | X | B1 | B1 |
| 1767 | Aktivitas Organisasi Keagamaan                                | X      | X          | X      | X      | X | X | X | X      | X      | X      | X      | X | T3, B2 | T3, B2 | T3, B2 | T3, B1 | T3, B1 | T3, B1 | T3, B1 | I      | I      | I      | T3, B1 | X | B1 | B1 |
| 1768 | Aktivitas Organisasi Politik                                  | X      | X          | X      | X      | X | X | X | X      | X      | X      | X      | X | T3, B2 | T3, B2 | T3, B2 | T3, B1 | T3, B1 | T3, B1 | T3, B1 | I      | I      | I      | T3, B1 | X | B1 | B1 |
| 1769 | Aktivitas Organisasi Keanggotaan Lainnya Ytdl                 | X      | X          | X      | X      | X | X | X | X      | X      | X      | X      | X | T3, B2 | T3, B2 | T3, B2 | T3, B1 | T3, B1 | T3, B1 | T3, B1 | I      | I      | I      | T3, B1 | X | B1 | B1 |
| 1770 | Reparasi Komputer Dan Peralatan Sejenisnya                    | X      | X          | X      | X      | X | X | X | X      | X      | X      | X      | X | T3     | T3     | T3     | T3, B1 | T3, B1 | T3, B1 | T3, B1 | I      | I      | I      | T3, B1 | X | B1 | B1 |
| 1771 | Reparasi Peralatan Komunikasi                                 | X      | X          | X      | X      | X | X | X | X      | X      | X      | X      | X | T3     | T3     | T3     | T3, B1 | T3, B1 | T3, B1 | T3, B1 | I      | I      | I      | T3, B1 | X | B1 | B1 |
| 1772 | Reparasi Alat-Alat Elektronik Konsumen                        | X      | X          | X      | X      | X | X | X | X      | X      | X      | X      | X | T3     | T3     | T3     | T3, B1 | T3, B1 | T3, B1 | T3, B1 | I      | I      | I      | T3, B1 | X | B1 | B1 |
| 1773 | Reparasi Peralatan Rumah Tangga Dan Peralatan Rumah Dan Kebun | X      | X          | X      | X      | X | X | X | X      | X      | X      | X      | X | T3     | T3     | T3     | T3, B1 | T3, B1 | T3, B1 | T3, B1 | I      | I      | I      | T3, B1 | X | B1 | B1 |

|      |  |   |   |   |   |   |   |   |            |            |   |   |   |        |        |        |        |        |        |        |    |    |    |        |   |    |    |
|------|--|---|---|---|---|---|---|---|------------|------------|---|---|---|--------|--------|--------|--------|--------|--------|--------|----|----|----|--------|---|----|----|
| 1774 | Reparasi Alas Kaki Dan Barang Dari Kulit   | X | X | X | X | X | X | X | X          | X          | X | X | X | T3     | T3     | T3     | T3, B1 | T3, B1 | T3, B1 | T3, B1 | I  | I  | I  | T3, B1 | X | B1 | B1 |
| 1775 | Reparasi Furnitur Dan Perlengkapan Rumah   | X | X | X | X | X | X | X | X          | X          | X | X | X | T3     | T3     | T3     | T3, B1 | T3, B1 | T3, B1 | T3, B1 | I  | I  | I  | T3, B1 | X | B1 | B1 |
| 1776 | Aktivitas Vermak Pakaian   | X | X | X | X | X | X | X | X          | X          | X | X | X | T3     | T3     | T3     | T3, B1 | T3, B1 | T3, B1 | T3, B1 | I  | I  | I  | T3, B1 | X | B1 | B1 |
| 1777 | Reparasi Barang Rumah Tangga Dan Pribadi Lainnya   | X | X | X | X | X | X | X | X          | X          | X | X | X | T3     | T3     | T3     | T3, B1 | T3, B1 | T3, B1 | T3, B1 | I  | I  | I  | T3, B1 | X | B1 | B1 |
| 1778 | Aktivitas Pangkas Rambut   | X | X | X | X | X | X | X | X          | X          | X | X | X | T3     | T3     | T3     | T3, B1 | T3, B1 | T3, B1 | T3, B1 | I  | I  | I  | T3, B1 | X | B1 | B1 |
| 1779 | Aktivitas Salon Kecantikan   | X | X | X | X | X | X | X | X          | X          | X | X | X | T3     | T3     | T3     | T3, B1 | T3, B1 | T3, B1 | T3, B1 | I  | I  | I  | T3, B1 | X | B1 | B1 |
| 1780 | Rumah Pijat  | X | X | X | X | X | X | X | X          | X          | X | X | X | T3, B2 | T3, B2 | T3, B2 | T3, B1 | T3, B1 | T3, B1 | T3, B1 | I  | I  | I  | T3, B1 | X | B1 | B1 |
| 1781 | Aktivitas Spa (Sante Par Aqua)   | X | X | X | X | X | X | X | X          | X          | X | X | X | T3, B2 | T3, B2 | T3, B2 | T3, B1 | T3, B1 | T3, B1 | T3, B1 | I  | I  | I  | T3, B1 | X | B1 | B1 |
| 1782 | Aktivitas Kebugaran Lainnya  | X | X | X | X | X | X | X | X          | X          | X | X | X | T3, B2 | T3, B2 | T3, B2 | T3, B1 | T3, B1 | T3, B1 | T3, B1 | I  | I  | I  | T3, B1 | X | B1 | B1 |
| 1783 | Aktivitas penatu   | X | X | X | X | X | X | X | X          | X          | X | X | X | T3     | T3     | T3     | T3, B1 | T3, B1 | T3, B1 | T3, B1 | I  | I  | I  | T3, B1 | X | B1 | B1 |
| 1784 | Aktivitas pemakaman dan kegiatan YBDI  | X | X | X | X | I | X | X | T2, B1, B2 | T2, B1, B2 | X | X | X | X      | B1     | B1     | B1     | B1     | B1     | B1     | B1 | B1 | B1 | X      | X | X  | X  |
| 1785 | Aktivitas jasa perorangan lainnya YTDL   | X | X | X | X | X | X | X | X          | X          | X | X | X | T3     | T3     | T3     | T3, B1 | T3, B1 | T3, B1 | T3, B1 | I  | I  | I  | T3, B1 | X | B1 | B1 |
| 1786 | aktivitas rumah tangga sebagai pemberi kerja dari personil domestik                                  | X | X | X | X | X | X | X | X          | X          | X | X | X | T3     | T3     | T3     | T3, B1 | T3, B1 | T3, B1 | T3, B1 | I  | I  | I  | T3, B1 | X | B1 | B1 |
| 1787 | aktivitas yang menghasilkan barang oleh rumah tangga yang digunakan untuk memenuhi kebutuhan sendiri | X | X | X | X | X | X | X | X          | X          | X | X | X | T3     | T3     | T3     | T3, B1 | T3, B1 | T3, B1 | T3, B1 | I  | I  | I  | T3, B1 | X | B1 | B1 |
| 1788 | aktivitas yang menghasilkan jasa oleh rumah tangga yang digunakan untuk memenuhi kebutuhan sendiri   | X | X | X | X | X | X | X | X          | X          | X | X | X | T3     | T3     | T3     | T3, B1 | T3, B1 | T3, B1 | T3, B1 | I  | I  | I  | T3, B1 | X | B1 | B1 |

|      |  |   |    |    |    |    |   |   |    |    |    |    |   |   |        |        |        |        |        |        |        |   |   |   |        |    |    |    |
|------|--|---|----|----|----|----|---|---|----|----|----|----|---|---|--------|--------|--------|--------|--------|--------|--------|---|---|---|--------|----|----|----|
| 1789 | aktivitas badan internasional dan badan ekstra internasional lainnya | X | X  | X  | X  | X  | X | X | X  | X  | X  | X  | X | X | T2, B2 | T2, B2 | T2, B2 | T2, B1 | T2, B1 | T2, B1 | T2, B1 | I | I | I | T2, B1 | X  | B1 | B1 |
| 1790 | Rumah Tinggal Pribadi  | X | X  | X  | X  | X  | X | X | B1 | B1 | B1 | B1 | X | I | I      | I      | I      | I      | I      | I      | I      | I | I | I | X      | X  | X  |    |
| 1791 | Tempat Peribadatan   | X | B1 | B1 | B1 | B1 | X | X | B1 | B1 | B1 | B1 | X | I | I      | I      | I      | I      | I      | I      | I      | I | I | I | X      | B1 | B1 |    |
| 1792 | Yayasan Sosial   | X | B1 | B1 | B1 | B1 | X | X | X  | X  | X  | X  | X | I | I      | I      | I      | I      | I      | I      | I      | I | I | I | X      | B1 | B1 |    |
| 1793 | Yayasan Keagamaan  | X | B1 | B1 | B1 | B1 | X | X | X  | X  | X  | X  | X | I | I      | I      | I      | I      | I      | I      | I      | I | I | I | X      | B1 | B1 |    |
| 1794 | Yayasan Pendidikan   | X | B1 | B1 | B1 | B1 | X | X | X  | X  | X  | X  | X | I | I      | I      | I      | I      | I      | I      | I      | I | I | I | X      | B1 | B1 |    |
| 1795 | Yayasan Kemanusiaan  | X | B1 | B1 | B1 | B1 | X | X | X  | X  | X  | X  | X | I | I      | I      | I      | I      | I      | I      | I      | I | I | I | X      | B1 | B1 |    |

Keterangan :

|    |  |
|----|--|
| I  | Diizinkan  |
| T  | Dijinkan secara terbatas   |
| T1 | Dibatasi dengan pembatasan waktu dan pengoperasian sesuai dengan ketentuan instansi terkait  |
| T2 | Dibatasi dengan pembatasan luas sebesar 20% (dua puluh persen) pada suatu kegiatan di luar zona/sub-zona di dalam sebuah kaveling/persil                       |
| T3 | Dibatasi dengan pembatasan jumlah pemanfaatan, Jumlah pemanfaatan di luar zona/sub zona maksimal 20% (dua puluh persen) untuk mencegah dominasi kegiatan       |
| T4 | Dibatasi hanya untuk Kegiatan industri kecil yang tidak menimbulkan gangguan terhadap lingkungan dan/atau menghasilkan limbah bahan beracun dan berbahaya (B3) |
| B  | Diizinkan secara bersyarat   |
| B1 | Mendapatkan rekomendasi/persetujuan dari Kementerian/Lembaga/Pemerintah Provinsi/Pemerintah Daerah/Intansi terkait sesuai dengan kewenangannya                 |
| B2 | Melengkapi dengan prasarana/sarana/ketentuan lainnya yang dipersyaratkan dalam peraturan sektoral yang berlaku   |
| X  | Tidak diizinkan  |

Pj. BUPATI JOMBANG,

ttd

TEGUH NARUTOMO

LAMPIRAN VI  
 PERATURAN BUPATI KABUPATEN JOMBANG  
 NOMOR 2 TAHUN 2025  
 TENTANG  
 RENCANA DETAIL TATA RUANG WILAYAH PERENCANAAN PLOSO TAHUN 2025 - 2045

Lampiran VI Ketentuan Intensitas Pemanfaatan Ruang

| Intensitas Pemanfaatan Ruang     |                  | Zona/Sub-zona  |     |                                |       |       |       |                  |     |     |     |                    |     |     |      |                                  |        |                                  |       |                    |     |                                  |     |     |     |                               |     |    |                  |  |                           |  |                   |  |                              |  |
|----------------------------------|------------------|----------------|-----|--------------------------------|-------|-------|-------|------------------|-----|-----|-----|--------------------|-----|-----|------|----------------------------------|--------|----------------------------------|-------|--------------------|-----|----------------------------------|-----|-----|-----|-------------------------------|-----|----|------------------|--|---------------------------|--|-------------------|--|------------------------------|--|
|                                  |                  | Zona Badan Air |     | Zona Ruang Terbuka Hijau (RTH) |       |       |       | Zona Badan Jalan |     |     |     | Zona Pertanian (P) |     |     |      | Zona Pembangkitan Tenaga Listrik |        | Zona Kawasan Peruntukan Industri |       | Zona Perumahan (R) |     | Zona Sarana Pelayanan Umum (SPU) |     |     |     | Zona Perdagangan dan Jasa (K) |     |    | Zona Perkantoran |  | Zona Pengelolaan Sampahan |  | Zona Transportasi |  | Zona Pertahanan dan Keamanan |  |
|                                  |                  | BA             | PS  | RTH-4                          | RTH-5 | RTH-7 | RTH-8 | BJ               | P-1 | P-2 | P-3 | P-4                | PTL | KPI | R-2  | R-3                              | SPU -1 | SPU-2                            | SPU-3 | SPU-4              | K-1 | K-2                              | K-3 | KT  | PP  | TR                            | HK  |    |                  |  |                           |  |                   |  |                              |  |
| <b>KDB Maksimum (%)</b>          | Jalan Kolektor   | -              | 10  | 10                             | 10    | 10    | 10    | -                | 30  | 30  | 30  | 30                 | 30  | 60  | 80   | 70                               | 60     | 70                               | 80    | 80                 | 80  | 70                               | 70  | 80  | 80  | 80                            | 80  | 70 |                  |  |                           |  |                   |  |                              |  |
|                                  | Jalan Lokal      | -              | 10  | 10                             | 10    | 10    | 10    | -                | 30  | 30  | 30  | 30                 | 30  | 60  | 80   | 70                               | 70     | 80                               | 80    | 80                 | 80  | 70                               | 80  | 80  | 80  | 80                            | 80  | 80 |                  |  |                           |  |                   |  |                              |  |
|                                  | Jalan Lingkungan | -              | 10  | 10                             | 10    | 10    | 10    | -                | 30  | 30  | 30  | 30                 | 30  | -   | 80   | 70                               | -      | -                                | 80    | 80                 | -   | 70                               | 80  | -   | -   | -                             | 80  | -  |                  |  |                           |  |                   |  |                              |  |
| <b>KLB Maksimum (Poin)</b>       | Jalan Kolektor   | -              | 0.5 | 0.5                            | 0.5   | 0.5   | 0.5   | -                | 1   | 1   | 1   | 1                  | 1.1 | 1.6 | 2    | 1.6                              | 3      | 2.8                              | 2.2   | 2                  | 3.6 | 2.4                              | 2   | 3.4 | 2.6 | 2.6                           | 2.2 |    |                  |  |                           |  |                   |  |                              |  |
|                                  | Jalan Lokal      | -              | 0.5 | 0.5                            | 0.5   | 0.5   | 0.5   | -                | 1   | 1   | 1   | 1                  | 1.1 | 1.2 | 3    | 3                                | 3      | 3                                | 3     | 1.6                | 3   | 3                                | 3   | 3   | 2   | 2                             | 2   |    |                  |  |                           |  |                   |  |                              |  |
|                                  | Jalan Lingkungan | -              | 0.5 | 0.5                            | 0.5   | 0.5   | 0.5   | -                | 1   | 1   | 1   | 1                  | 1.1 | -   | 3    | 3                                | 3      | 3                                | 3     | 1.2                | 3   | 3                                | 3   | -   | -   | -                             | -   |    |                  |  |                           |  |                   |  |                              |  |
| <b>KDH Minimum (%)</b>           | Jalan Kolektor   | -              | 90  | 80                             | 80    | 90    | 90    | -                | 20  | 20  | 20  | 20                 | 70  | 40  | 10   | 10                               | 10     | 10                               | 10    | 10                 | 10  | 10                               | 10  | 10  | 10  | 10                            | 10  |    |                  |  |                           |  |                   |  |                              |  |
|                                  | Jalan Lokal      | -              | 90  | 80                             | 80    | 90    | 90    | -                | 20  | 20  | 20  | 20                 | 70  | 40  | 10   | 10                               | 10     | 10                               | 10    | 10                 | 10  | 10                               | 10  | 10  | 10  | 10                            | 10  |    |                  |  |                           |  |                   |  |                              |  |
|                                  | Jalan Lingkungan | -              | 90  | 80                             | 80    | 90    | 90    | -                | 20  | 20  | 20  | 20                 | 70  | -   | 10   | 10                               | -      | -                                | 10    | 10                 | -   | 10                               | 10  | -   | -   | -                             | 10  |    |                  |  |                           |  |                   |  |                              |  |
| <b>KTB Maksimum (Poin)</b>       | Jalan Kolektor   | -              | -   | -                              | -     | -     | -     | -                | 0.6 | 0.6 | 0.6 | 0.6                | -   | 0.6 | -    | -                                | 0.6    | 0.6                              | 0.5   | -                  | 0.6 | 0.6                              | 0.6 | 0.6 | 0.6 | 0.6                           | 0.6 |    |                  |  |                           |  |                   |  |                              |  |
|                                  | Jalan Lokal      | -              | -   | -                              | -     | -     | -     | -                | 0.6 | 0.6 | 0.6 | 0.6                | -   | 0.6 | -    | -                                | 0.6    | 0.6                              | 0.5   | -                  | 0.6 | 0.6                              | 0.6 | 0.6 | 0.6 | 0.6                           | 0.6 |    |                  |  |                           |  |                   |  |                              |  |
|                                  | Jalan Lingkungan | -              | -   | -                              | -     | -     | -     | -                | 0.6 | 0.6 | 0.6 | 0.6                | -   | 0.6 | -    | -                                | -      | -                                | -     | -                  | -   | -                                | -   | -   | -   | -                             | -   |    |                  |  |                           |  |                   |  |                              |  |
| <b>Luas Kavling Minimum (m2)</b> | -                | -              | -   | -                              | -     | -     | -     | -                | -   | -   | -   | -                  | -   | -   | 60 m | 72 m                             | -      | -                                | -     | -                  | -   | -                                | -   | -   | -   | -                             | -   |    |                  |  |                           |  |                   |  |                              |  |

Ket:  
 KDB = Koefisien Dasar Bangunan  
 KLB = Koefisien Lantai Bangunan  
 KDH = Koefisien Dasar Hijau  
 KTB = Koefisien Tapak Basement

Pj, BUPATI JOMBANG,

ttd

LAMPIRAN VII  
 PERATURAN BUPATI KABUPATEN JOMBANG  
 NOMOR 2 TAHUN 2025  
 TENTANG  
 RENCANA DETAIL TATA RUANG WILAYAH PERENCANAAN PLOSO  
 TAHUN 2025 - 2045

Lampiran VII Ketentuan Tata Bangunan

| Intensitas Pemanfaatan Ruang |                  | Zona/Sub-zona  |       |                                |       |                          |                   |                    |                      |                  |     |                    |     |                         |                       |                     |                     |                                  |                                  |                                     |                                     |                         |                              |                               |                       |                               |                               |                               |                  |                              |                   |                              |
|------------------------------|------------------|----------------|-------|--------------------------------|-------|--------------------------|-------------------|--------------------|----------------------|------------------|-----|--------------------|-----|-------------------------|-----------------------|---------------------|---------------------|----------------------------------|----------------------------------|-------------------------------------|-------------------------------------|-------------------------|------------------------------|-------------------------------|-----------------------|-------------------------------|-------------------------------|-------------------------------|------------------|------------------------------|-------------------|------------------------------|
|                              |                  | BA             | PS    | Zona Ruang Terbuka Hijau (RTH) |       |                          |                   | Zona Badan Jalan   |                      |                  |     | Zona Pertanian (P) |     |                         |                       | PTL                 | KPI                 | Zona Perumahan (R)               |                                  | Zona Sarana Pelayanan Umum (SPU)    |                                     |                         |                              | Zona Perdagangan dan Jasa (K) |                       |                               | KT                            | PP                            | TR               | HK                           |                   |                              |
|                              |                  | Zona Badan Air |       | Zona Perlindungan Setempat     |       | Sub-zona Taman Kelurahan | Sub-zona Taman RW | Sub-zona Pemakaman | Sub-zona Jalur hijau | Zona Badan Jalan |     |                    |     | Sub-zona Tanaman Pangan | Sub-zona Hortikultura | Sub-zona Perkebunan | Sub-zona Peternakan | Zona Pembangkitan Tenaga Listrik | Zona Kawasan Peruntukan Industri | Sub-zona Perumahan Kepadatan Tinggi | Sub-zona Perumahan Kepadatan Sedang | Sub-zona SPU Skala Kota | Sub-zona SPU Skala Kecamatan | Sub-zona SPU Skala Kelurahan  | Sub-zona SPU Skala RW | Sub-zona Perdagangan dan Jasa | Sub-zona Perdagangan dan Jasa | Sub-zona Perdagangan dan Jasa | Zona Perkantoran | Zona Pengelolaan Persampahan | Zona Transportasi | Zona Pertahanan dan Keamanan |
|                              |                  | RTH-4          | RTH-5 | RTH-7                          | RTH-8 | BJ                       | P-1               | P-2                | P-3                  | P-4              | PTL | KPI                | R-2 | R-3                     | SPU -1                | SPU-2               | SPU-3               | SPU-4                            | K-1                              | K-2                                 | K-3                                 | KT                      | PP                           | TR                            | HK                    |                               |                               |                               |                  |                              |                   |                              |
| TB Maksimum (m)              | Jalan Kolektor   | -              | 10    | 10                             | 5     | 5                        | 5                 | -                  | 20                   | 20               | 20  | 20                 | 20  | 15                      | 30                    | 30                  | 20                  | 15                               | 15                               | 15                                  | 25                                  | 15                      | 15                           | 20                            | 20                    | 20                            | 15                            |                               |                  |                              |                   |                              |
|                              | Jalan Lokal      | -              | 10    | 10                             | 5     | 5                        | 5                 | -                  | 15                   | 15               | 15  | 15                 | 15  | 10                      | 10                    | 10                  | 15                  | 15                               | 10                               | 10                                  | 10                                  | 10                      | 10                           | 15                            | 15                    | 15                            | 15                            |                               |                  |                              |                   |                              |
|                              | Jalan Lingkungan | -              | 10    | 10                             | 5     | 5                        | 5                 | -                  | 10                   | 10               | 10  | 10                 | 10  | -                       | 10                    | 10                  | -                   | -                                | 10                               | 10                                  | -                                   | 10                      | 10                           | -                             | -                     | -                             | -                             |                               |                  |                              |                   |                              |
| GSB Minimum (m)              | Jalan Kolektor   | -              | 5     | 5                              | 5     | 5                        | 5                 | -                  | 6                    | 6                | 6   | 6                  | 6   | 6                       | 3                     | 4                   | 5                   | 5                                | 5                                | 5                                   | 4                                   | 3                       | 3                            | 4                             | 4                     | 4                             | 4                             |                               |                  |                              |                   |                              |
|                              | Jalan Lokal      | -              | 3     | 3                              | 3     | 3                        | 3                 | -                  | 4                    | 4                | 4   | 4                  | 4   | 4                       | 2                     | 2                   | 5                   | 4                                | 4                                | 4                                   | 2                                   | 2                       | 2                            | 2                             | 2                     | 2                             | 3                             |                               |                  |                              |                   |                              |
|                              | Jalan Lingkungan | -              | 1     | 1                              | 1     | 1                        | 1                 | -                  | 3                    | 3                | 3   | 3                  | 2   | -                       | 1                     | 1                   | -                   | -                                | 3                                | 3                                   | -                                   | 1                       | 1                            | -                             | -                     | -                             | -                             |                               |                  |                              |                   |                              |
| JAB Minimum (m)              | Jalan Kolektor   | -              | 3     | 3                              | 3     | 3                        | 3                 | -                  | 3                    | 3                | 3   | 3                  | 5   | 3                       | 2                     | 2                   | 3                   | 3                                | 3                                | 3                                   | 3                                   | 3                       | 3                            | 3                             | 3                     | 3                             | 3                             |                               |                  |                              |                   |                              |
|                              | Jalan Lokal      | -              | 3     | 2                              | 2     | 2                        | 2                 | -                  | 3                    | 3                | 3   | 3                  | 4   | 3                       | 2                     | 2                   | 3                   | 3                                | 3                                | 3                                   | 2                                   | 2                       | 2                            | 3                             | 3                     | 3                             | 3                             |                               |                  |                              |                   |                              |
|                              | Jalan Lingkungan | -              | 1     | 1                              | 1     | 1                        | 1                 | -                  | 3                    | 3                | 3   | 3                  | 3   | -                       | 1                     | 1                   | -                   | -                                | 1                                | 1                                   | -                                   | 1                       | 1                            | -                             | -                     | -                             | -                             |                               |                  |                              |                   |                              |
| JBS Minimum (m)              | Jalan Kolektor   | -              | 3     | 3                              | 3     | 3                        | 3                 | -                  | 3                    | 3                | 3   | 3                  | 3   | 3                       | 1                     | 1                   | 3                   | 3                                | 3                                | 3                                   | 3                                   | 3                       | 3                            | 3                             | 3                     | 3                             | 3                             |                               |                  |                              |                   |                              |
|                              | Jalan Lokal      | -              | 3     | 2                              | 2     | 2                        | 2                 | -                  | 3                    | 3                | 3   | 3                  | 3   | 3                       | 1                     | 1                   | 3                   | 3                                | 3                                | 3                                   | 2                                   | 2                       | 2                            | 2                             | 2                     | 2                             | 2                             |                               |                  |                              |                   |                              |
|                              | Jalan Lingkungan | -              | 3     | 1                              | 1     | 1                        | 1                 | -                  | 3                    | 3                | 3   | 3                  | 3   | -                       | 0                     | 1                   | -                   | -                                | 3                                | 3                                   | -                                   | 1                       | 1                            | -                             | -                     | -                             | -                             |                               |                  |                              |                   |                              |

Ket:  
 TB = Tinggi Bangunan  
 GSB = Garis Sempadan Bangunan  
 JAB = Jarak Antar Bangunan  
 JBS = Jarak Bebas Samping

Pj. BUPATI JOMBANG,

ttd

TEGUH NARUTOMO

LAMPIRAN VIII  
 PERATURAN BUPATI KABUPATEN JOMBANG  
 NOMOR 2 TAHUN 2025  
 TENTANG  
 RENCANA DETAIL TATA RUANG WILAYAH PERENCANAAN PLOSO TAHUN 2025 - 2045

**Lampiran VIII Ketentuan Prasarana dan Sarana Minimal**

| Zona/ Sub Zona                       | Ketentuan Sarana dan Prasarana | Ketentuan Minimal  |
|--------------------------------------|--------------------------------|--|
| <b>Perlindungan Setempat</b>         |                                |  |
| Perlindungan Setempat dengan kode PS | Jaringan Pejalan Kaki          | -  |
|                                      | Utilitas Perkotaan             | -  |
|                                      | Ruang Terbuka Hijau            | Sesuai pengaturan KDH  |
|                                      | Ruang Terbuka Non Hijau        | -  |
|                                      | Prasarana Lingkungan           | Jalan Akses  |
|                                      | Prasarana Pendukung            | -  |
| <b>Ruang Terbuka Hijau</b>           |                                |  |
| Taman Kelurahan dengan kode RTH-4    | Jaringan Pejalan Kaki          | Dilengkapi fasilitas pejalan kaki yang dilengkapi dengan lampu jalan                               |
|                                      | Utilitas Perkotaan             | <ul style="list-style-type: none"> <li>● Jaringan Listrik</li> <li>● Jaringan Air Minum</li> </ul> |
|                                      | Ruang Terbuka Hijau            | Sesuai pengaturan KDH  |
|                                      | Ruang Terbuka Non Hijau        | -  |
|                                      | Prasarana Lingkungan           | <ul style="list-style-type: none"> <li>● Jalan Akses</li> <li>● Tempat Sampah</li> </ul>           |
|                                      | Prasarana Pendukung            | Sesuai kebutuhan   |
| Taman RW dengan kode RTH-5           | Jaringan Pejalan Kaki          | Dilengkapi fasilitas lampu jalan   |
|                                      | Utilitas Perkotaan             | <ul style="list-style-type: none"> <li>● Jaringan Listrik</li> </ul>                               |
|                                      | Ruang Terbuka Hijau            | Sesuai pengaturan KDH  |
|                                      | Ruang Terbuka Non Hijau        | -  |
|                                      | Prasarana Lingkungan           | <ul style="list-style-type: none"> <li>● Jalan Akses</li> <li>● Tempat Sampah</li> </ul>           |
|                                      | Prasarana Pendukung            | Sesuai Kebutuhan   |
| Pemakaman dengan kode RTH-7          | Jaringan Pejalan Kaki          | Dilengkapi dengan lampu jalan  |
|                                      | Ruang Terbuka Hijau            | Sesuai pengaturan KDH  |
|                                      | Ruang Terbuka Non Hijau        | -  |
|                                      | Utilitas Perkotaan             | <ul style="list-style-type: none"> <li>● Jaringan Listrik</li> </ul>                               |
|                                      | Prasarana Lingkungan           | Hidran/Kran Umum   |
|                                      | Prasarana Pendukung            | Sesuai kebutuhan   |
| Jalur Hijau dengan kode RTH-8        | Jaringan Pejalan Kaki          | Dilengkapi dengan lampu jalan  |
|                                      | Ruang Terbuka Hijau            | Minimal 80% sebagai RTH publik.  |
|                                      | Ruang Terbuka Non Hijau        | -  |
|                                      | Utilitas Perkotaan             | <ul style="list-style-type: none"> <li>● Jaringan Listrik</li> </ul>                               |

| Zona/ Sub Zona                              | Ketentuan Sarana dan Prasarana     | Ketentuan Minimal   |
|---|------------------------------------|---|
|   | Prasarana Lingkungan               | • Jalan Akses   |
|   | Prasarana Pendukung                | -   |
| <b>Badan Jalan</b>                          |                                    |   |
| Badan Jalan dengan kode BJ                  | Jaringan Pejalan Kaki              | Dilengkapi fasilitas lampu jalan  |
|   | Utilitas Perkotaan                 | • Jaringan Listrik  |
|   | Ruang Terbuka Hijau                | Sesuai pengaturan KDH   |
|   | Ruang Terbuka Non Hijau            | -   |
|   | Prasarana Lingkungan               | • Terlayani jaringan drainase   |
|   | Prasarana Pendukung                | Sesuai kebutuhan  |
| <b>Pertanian</b>                            |                                    |   |
| Tanaman Pangan dengan kode P-1              | Jaringan Pejalan Kaki              | Dilengkapi dengan jalan usaha tani  |
|   | Utilitas Perkotaan                 | -   |
|   | Ruang Terbuka Hijau                | Sesuai pengaturan KDH   |
|   | Ruang Terbuka Non Hijau            | -   |
|   | Prasarana Lingkungan               | -   |
|   | Prasarana Pendukung                | Jaringan irigasi sesuai kebutuhan   |
| Hortikultura dengan kode P-2                | Jaringan Pejalan Kaki              | Dilengkapi dengan jalan usaha tani  |
|   | Utilitas Perkotaan                 | -   |
|   | Ruang Terbuka Hijau                | Sesuai pengaturan KDH   |
|   | Ruang Terbuka Non Hijau            | -   |
|   | Prasarana Lingkungan               | -   |
|   | Prasarana Pendukung                | -   |
| Perkebunan dengan kode P-3                  | Jaringan Pejalan Kaki              | Dilengkapi dengan jalan usaha tani  |
|   | Utilitas Perkotaan                 | -   |
|   | Ruang Terbuka Hijau                | Sesuai pengaturan KDH   |
|   | Ruang Terbuka Non Hijau            | -   |
|   | Prasarana Lingkungan               | -   |
|   | Prasarana Pendukung                | Sesuai kebutuhan  |
| Peternakan dengan kode P-4                  | Jaringan Pejalan Kaki              | Dilengkapi dengan jalan setapak   |
|   | Utilitas Perkotaan                 | • Jaringan Listrik<br>• Hidran umum dan Hidran Kebakaran  |
|   | Ruang Terbuka Hijau                | Sesuai pengaturan KDH   |
|   | Prasarana Lingkungan               | -   |
|   | Prasarana Pendukung                | Sesuai kebutuhan  |
|   | <b>Pembangkitan Tenaga Listrik</b> |   |
| Pembangkitan Tenaga Listrik dengan kode PTL | Jaringan Pejalan Kaki              | Dilengkapi dengan jalan akses menuju zona ini   |
|   | Utilitas Perkotaan                 | • Jaringan Listrik<br>• Jaringan Air Minum<br>• Jaringan Telekomunikasi<br>• Hidran umum dan Hidran Kebakaran |
|   | Ruang Terbuka Hijau                | Sesuai pengaturan KDH   |
|   |                                    |   |

| Zona/ Sub Zona                                     | Ketentuan Sarana dan Prasarana | Ketentuan Minimal   |
|--|--------------------------------|---|
|  | Ruang Terbuka Non Hijau        | -   |
|  | Prasarana Lingkungan           | -   |
|  | Prasarana Pendukung            | Sesuai kebutuhan  |
| <b>Kawasan Peruntukan Industri</b>                 |                                |   |
| Kawasan Peruntukan Industri dengan kode KPI        | Jaringan Pejalan Kaki          | <ul style="list-style-type: none"> <li>● Jalur pejalan kaki dengan lebar antara 1,5- 2 meter;</li> <li>● Jalur pejalan kaki dilengkapi fasilitas pejalan kaki seperti lampu jalan dan fasilitas penyeberangan</li> </ul>            |
|  | Ruang Terbuka Hijau            | Sesuai pengaturan KDH   |
|  | Ruang Terbuka Non Hijau        | Sesuai kebutuhan  |
|  | Utilitas Perkotaan             | <ul style="list-style-type: none"> <li>● Jaringan Listrik</li> <li>● Jaringan Air Minum</li> <li>● Jaringan Telekomunikasi</li> <li>● Hidran umum dan Hidran Kebakaran</li> </ul>   |
|  | Prasarana Lingkungan           | <ul style="list-style-type: none"> <li>● Saluran Drainase lingkungan;</li> <li>● Tempat sampah sudah dibedakan jenis sampahnya (organik dan non organik); dan</li> <li>● Tersedia prasarana pembuangan limbah domestik);</li> </ul> |
|  | Prasarana Pendukung            | Sesuai kebutuhan  |
| <b>Perumahan</b>                                   |                                |   |
| Perumahan Kepadatan Tinggi dengan kode R-2         | Jaringan Pejalan Kaki          | ● Jalur pejalan kaki dilengkapi fasilitas pejalan kaki seperti lampu jalan, dan fasilitas penyeberangan.  |
|  | Utilitas Perkotaan             | <ul style="list-style-type: none"> <li>● Jaringan Listrik</li> <li>● Jaringan Air Minum</li> <li>● Jaringan Telekomunikasi</li> <li>● Hidran umum dan Hidran Kebakaran</li> </ul>   |
|  | Ruang Terbuka Hijau            | Sesuai pengaturan KDH   |
|  | Ruang Terbuka Non Hijau        | -   |
|  | Prasarana Lingkungan           | <ul style="list-style-type: none"> <li>● Jalan Akses</li> <li>● Tempat Sampah</li> <li>● Saluran Drainase</li> </ul>  |
|  | Prasarana Pendukung            | Sesuai kebutuhan  |
| Perumahan Kepadatan Sedang dengan kode R-3         | Jaringan Pejalan Kaki          | ● Jalur pejalan kaki dilengkapi fasilitas pejalan kaki seperti lampu jalan, dan fasilitas penyeberangan.  |
|  | Utilitas Perkotaan             | <ul style="list-style-type: none"> <li>● Jaringan Listrik</li> <li>● Jaringan Air Minum</li> </ul>  |
|  | Ruang Terbuka Hijau            | Sesuai pengaturan KDH   |
|  | Ruang Terbuka Non Hijau        | -   |
|  | Prasarana Lingkungan           | <ul style="list-style-type: none"> <li>● Jalan Akses</li> <li>● Tempat Sampah</li> <li>● Saluran Drainase</li> </ul>  |
|  | Prasarana Pendukung            | Sesuai kebutuhan  |
| <b>Sarana Pelayanan Umum</b>                       |                                |   |
| Sarana Pelayanan umum Skala Kota dengan kode SPU-1 | Jaringan Pejalan Kaki          | Jalur pejalan kaki dilengkapi fasilitas pejalan kaki seperti lampu jalan, dan fasilitas penyeberangan.  |
|  | Utilitas Perkotaan             | <ul style="list-style-type: none"> <li>● Jaringan Listrik</li> <li>● Jaringan Air Minum</li> <li>● Jaringan Telekomunikasi</li> </ul>   |

| Zona/ Sub Zona  | Ketentuan Sarana dan Prasarana | Ketentuan Minimal   |
|---|--------------------------------|---|
|   |                                | <ul style="list-style-type: none"> <li>• Hidran umum dan Hidran Kebakaran</li> </ul>  |
|   | Ruang Terbuka Hijau            | Sesuai pengaturan KDH   |
|   | Ruang Terbuka Non Hijau        | Tersedia lahan parkir   |
|   | Prasarana Lingkungan           | <ul style="list-style-type: none"> <li>• Jalan Akses</li> <li>• Tempat Sampah</li> <li>• Saluran Air Limbah</li> <li>• Saluran Drainase</li> </ul>                                |
|   | Prasarana Pendukung            | <ul style="list-style-type: none"> <li>• Tempat Ibadah</li> <li>• Toilet Umum</li> </ul>  |
| Sarana Pelayanan umum Skala Kecamatan dengan kode SPU-2 | Jaringan Pejalan Kaki          | • Jalur pejalan kaki dilengkapi fasilitas pejalan kaki seperti lampu jalan, dan fasilitas penyeberangan.  |
|   | Utilitas Perkotaan             | <ul style="list-style-type: none"> <li>• Jaringan Listrik</li> <li>• Jaringan Air Minum</li> <li>• Jaringan Telekomunikasi</li> <li>• Hidran umum dan Hidran Kebakaran</li> </ul> |
|   | Ruang Terbuka Hijau            | Sesuai pengaturan KDH   |
|   | Ruang Terbuka Non Hijau        | Tersedia lahan parkir   |
|   | Prasarana Lingkungan           | <ul style="list-style-type: none"> <li>• Jalan Akses</li> <li>• Tempat Sampah</li> <li>• Saluran Air Limbah</li> <li>• Saluran Drainase</li> </ul>                                |
|   | Prasarana Pendukung            | <ul style="list-style-type: none"> <li>• Tempat Ibadah</li> <li>• Toilet Umum</li> </ul>  |
| Sarana Pelayanan umum Skala Kelurahan dengan kode SPU-3 | Jaringan Pejalan Kaki          | • Jalur pejalan kaki dilengkapi fasilitas pejalan kaki seperti lampu jalan, dan fasilitas penyeberangan.  |
|   | Utilitas Perkotaan             | <ul style="list-style-type: none"> <li>• Jaringan Listrik</li> <li>• Jaringan Air Minum</li> <li>• Jaringan Telekomunikasi</li> <li>• Hidran umum dan Hidran Kebakaran</li> </ul> |
|   | Ruang Terbuka Hijau            | Sesuai pengaturan KDH   |
|   | Ruang Terbuka Non Hijau        | Tersedia lahan parkir   |
|   | Prasarana Lingkungan           | <ul style="list-style-type: none"> <li>• Jalan Akses</li> <li>• Tempat Sampah</li> <li>• Saluran Air Limbah</li> <li>• Saluran Drainase</li> </ul>                                |
|   | Prasarana Pendukung            | <ul style="list-style-type: none"> <li>• Tempat Ibadah</li> <li>• Toilet Umum</li> </ul>  |
| Sarana Pelayanan umum Skala RW dengan kode SPU-4        | Jaringan Pejalan Kaki          | Jalur pejalan kaki dilengkapi fasilitas pejalan kaki seperti lampu jalan  |
|   | Utilitas Perkotaan             | <ul style="list-style-type: none"> <li>• Jaringan Listrik</li> <li>• Jaringan Telekomunikasi</li> <li>• Hidran umum dan Hidran Kebakaran</li> </ul>                               |
|   | Ruang Terbuka Hijau            | Sesuai pengaturan KDH   |
|   | Ruang Terbuka Non Hijau        | Sesuai kebutuhan  |
|   | Prasarana Lingkungan           | <ul style="list-style-type: none"> <li>• Jalan Akses</li> </ul>   |

| Zona/ Sub Zona                                  | Ketentuan Sarana dan Prasarana | Ketentuan Minimal   |
|---|--------------------------------|---|
|   |                                | <ul style="list-style-type: none"> <li>• Tempat Sampah</li> <li>• Saluran Drainase</li> </ul>   |
|   | Prasarana Pendukung            | Sesuai kebutuhan  |
| <b>Perdagangan dan Jasa</b>                     |                                |   |
| Perdagangan dan Jasa Skala Kota dengan kode K-1 | Jaringan Pejalan Kaki          | Jalur pejalan kaki dilengkapi fasilitas pejalan kaki seperti lampu jalan, dan fasilitas penyeberangan.  |
|   | Utilitas Perkotaan             | <ul style="list-style-type: none"> <li>• Jaringan Listrik</li> <li>• Jaringan Air Minum</li> <li>• Jaringan Telekomunikasi</li> <li>• Hidran umum dan Hidran Kebakaran</li> </ul>   |
|   | Ruang Terbuka Hijau            | Sesuai pengaturan KDH   |
|   | Ruang Terbuka Non Hijau        | -   |
|   | Prasarana Lingkungan           | <ul style="list-style-type: none"> <li>• Saluran Drainase lingkungan;</li> <li>• Tempat sampah sudah dibedakan jenis sampahnya (organik dan non organik); dan</li> <li>• Tersedia prasarana pembuangan limbah domestik);</li> </ul> |
|   | Prasarana Pendukung            | Tersedia Lahan Parkir   |
| Perdagangan dan Jasa Skala WP dengan kode K-2   | Jaringan Pejalan Kaki          | • Jalur pejalan kaki dilengkapi fasilitas pejalan kaki seperti lampu jalan, dan fasilitas penyeberangan.  |
|   | Utilitas Perkotaan             | <ul style="list-style-type: none"> <li>• Jaringan Listrik</li> <li>• Jaringan Air Minum</li> <li>• Jaringan Telekomunikasi</li> <li>• Hidran umum dan Hidran Kebakaran</li> </ul>   |
|   | Ruang Terbuka Hijau            | Sesuai pengaturan KDH   |
|   | Ruang Terbuka Non Hijau        | -   |
|   | Prasarana Lingkungan           | <ul style="list-style-type: none"> <li>• Saluran Drainase lingkungan;</li> <li>• Tempat sampah sudah dibedakan jenis sampahnya (organik dan non organik); dan</li> <li>• Tersedia prasarana pembuangan limbah domestik);</li> </ul> |
|   | Prasarana Pendukung            | Tersedia Lahan Parkir   |
| Perdagangan dan Jasa Skala SWP dengan kode K-3  | Jaringan Pejalan Kaki          | Jalur pejalan kaki dilengkapi fasilitas pejalan kaki seperti lampu jalan, dan fasilitas penyeberangan.  |
|   | Utilitas Perkotaan             | <ul style="list-style-type: none"> <li>• Jaringan Listrik</li> <li>• Jaringan Air Minum</li> <li>• Jaringan Telekomunikasi</li> <li>• Hidran umum dan Hidran Kebakaran</li> </ul>   |
|   | Ruang Terbuka Hijau            | Sesuai pengaturan KDH   |
|   | Ruang Terbuka Non Hijau        | -   |
|   | Prasarana Lingkungan           | <ul style="list-style-type: none"> <li>• Saluran Drainase lingkungan;</li> <li>• Tempat sampah sudah dibedakan jenis sampahnya (organik dan non organik); dan</li> <li>• Tersedia prasarana pembuangan limbah domestik);</li> </ul> |
|   | Prasarana Pendukung            | Tersedia Lahan Parkir   |
| <b>Perkantoran</b>                              |                                |   |
| Perkantoran dengan kode KT                      | Jaringan Pejalan Kaki          | Jalur pejalan kaki dilengkapi fasilitas pejalan kaki seperti lampu jalan, dan fasilitas penyeberangan.  |
|   | Utilitas Perkotaan             | <ul style="list-style-type: none"> <li>• Jaringan Listrik</li> <li>• Jaringan Air Minum</li> <li>• Jaringan Telekomunikasi</li> <li>• Hidran umum dan Hidran Kebakaran</li> </ul>   |

| Zona/ Sub Zona                         | Ketentuan Sarana dan Prasarana | Ketentuan Minimal   |
|--|--------------------------------|---|
|  | Ruang Terbuka Hijau            | Sesuai pengaturan KDH   |
|  | Ruang Terbuka Non Hijau        | Tersedia Lahan Parkir   |
|  | Prasarana Lingkungan           | <ul style="list-style-type: none"> <li>• Jalan Akses</li> <li>• Tempat Sampah</li> <li>• Saluran Drainase</li> <li>• Sarana Parkir</li> </ul>                                     |
|  | Prasarana Pendukung            | <ul style="list-style-type: none"> <li>• Tempat Ibadah</li> <li>• Toilet Umum</li> </ul>  |
| <b>Pengelolaan Persampahan</b>         |                                |   |
| Pengelolaan Persampahan dengan kode PP | Jaringan Pejalan Kaki          | -   |
|  | Utilitas Perkotaan             | <ul style="list-style-type: none"> <li>• Jaringan Listrik</li> <li>• Hidran umum dan Hidran Kebakaran</li> </ul>  |
|  | Ruang Terbuka Hijau            | Sesuai pengaturan KDH   |
|  | Ruang Terbuka Non Hijau        | Sesuai kebutuhan  |
|  | Prasarana Lingkungan           | <ul style="list-style-type: none"> <li>• Jalan Akses</li> <li>• Saluran Air Limbah</li> <li>• Saluran Drainase</li> <li>• Sarana Parkir</li> </ul>                                |
| <b>Transportasi</b>                    |                                |   |
| Transportasi dengan kode TR            | Jaringan Pejalan Kaki          | Jalur pejalan kaki dilengkapi fasilitas pejalan kaki seperti lampu jalan, dan fasilitas penyeberangan.  |
|  | Utilitas Perkotaan             | <ul style="list-style-type: none"> <li>• Jaringan Listrik</li> <li>• Jaringan Air Minum</li> <li>• Jaringan Telekomunikasi</li> <li>• Hidran umum dan Hidran Kebakaran</li> </ul> |
|  | Ruang Terbuka Hijau            | Sesuai pengaturan KDH   |
|  | Ruang Terbuka Non Hijau        | Tersedia Lahan Parkir   |
|  | Prasarana Lingkungan           | <ul style="list-style-type: none"> <li>• Jalan Akses</li> <li>• Tempat Sampah</li> <li>• Saluran Air Limbah</li> <li>• Saluran Drainase</li> </ul>                                |
|  | Prasarana Pendukung            | <ul style="list-style-type: none"> <li>• Tempat Ibadah</li> <li>• Toilet Umum</li> </ul>  |
| <b>Pertahanan dan Keamanan</b>         |                                |   |
| Pertahanan dan Keamanan dengan kode HK | Jaringan Pejalan Kaki          | Jalur pejalan kaki dilengkapi fasilitas pejalan kaki seperti lampu jalan, dan fasilitas penyeberangan.  |
|  | Utilitas Perkotaan             | <ul style="list-style-type: none"> <li>• Jaringan Listrik</li> <li>• Jaringan Air Minum</li> <li>• Jaringan Telekomunikasi</li> <li>• Hidran umum dan Hidran Kebakaran</li> </ul> |
|  | Ruang Terbuka Hijau            | Sesuai pengaturan KDH   |
|  | Ruang Terbuka Non Hijau        | Sesuai kebutuhan  |
|  | Prasarana Lingkungan           | <ul style="list-style-type: none"> <li>• Jalan Akses</li> <li>• Tempat Sampah</li> </ul>  |

| Zona/ Sub Zona | Ketentuan Sarana dan Prasarana | Ketentuan Minimal   |
|----------------|--------------------------------|---|
|                |                                | <ul style="list-style-type: none"> <li>• Saluran Drainase</li> <li>• Sarana Parkir</li> </ul> |
|                | Prasarana Pendukung            | Sesuai kebutuhan  |

Pj. BUPATI JOMBANG,

ttd

TEGUH NARUTOMO

LAMPIRAN IX  
 PERATURAN BUPATI KABUPATEN JOMBANG  
 NOMOR 2 TAHUN 2025  
 TENTANG  
 RENCANA DETAIL TATA RUANG WILAYAH PERENCANAAN PLOSO  
 TAHUN 2025 – 2045

**1. Lampiran IX.A Ketentuan Khusus Lahan Pertanian Pangan Berkelanjutan (LP2B)**

**Tabel Ketentuan Khusus Lahan Pertanian Pangan Berkelanjutan (LP2B)**

| Ketentuan Khusus                            | Zona           | Sub-Zona       | Kode Sub-Zona | Lokasi  |
|---|----------------|----------------|---------------|---|
| Lahan Pertanian Pangan Berkelanjutan (LP2B) | Zona Pertanian | Tanaman Pangan | P-1           | SWP I.A Blok I.A.1, Blok I.A.2, Blok I.A.3, Blok I.A.4, Blok I.A.5, Blok II.A.6, dan SWP I.B Blok I.B.1, Blok I.B.2, Blok I.B.3 |

Peta Ketentuan Khusus Lahan Pertanian Pangan Berkelanjutan (LP2B)

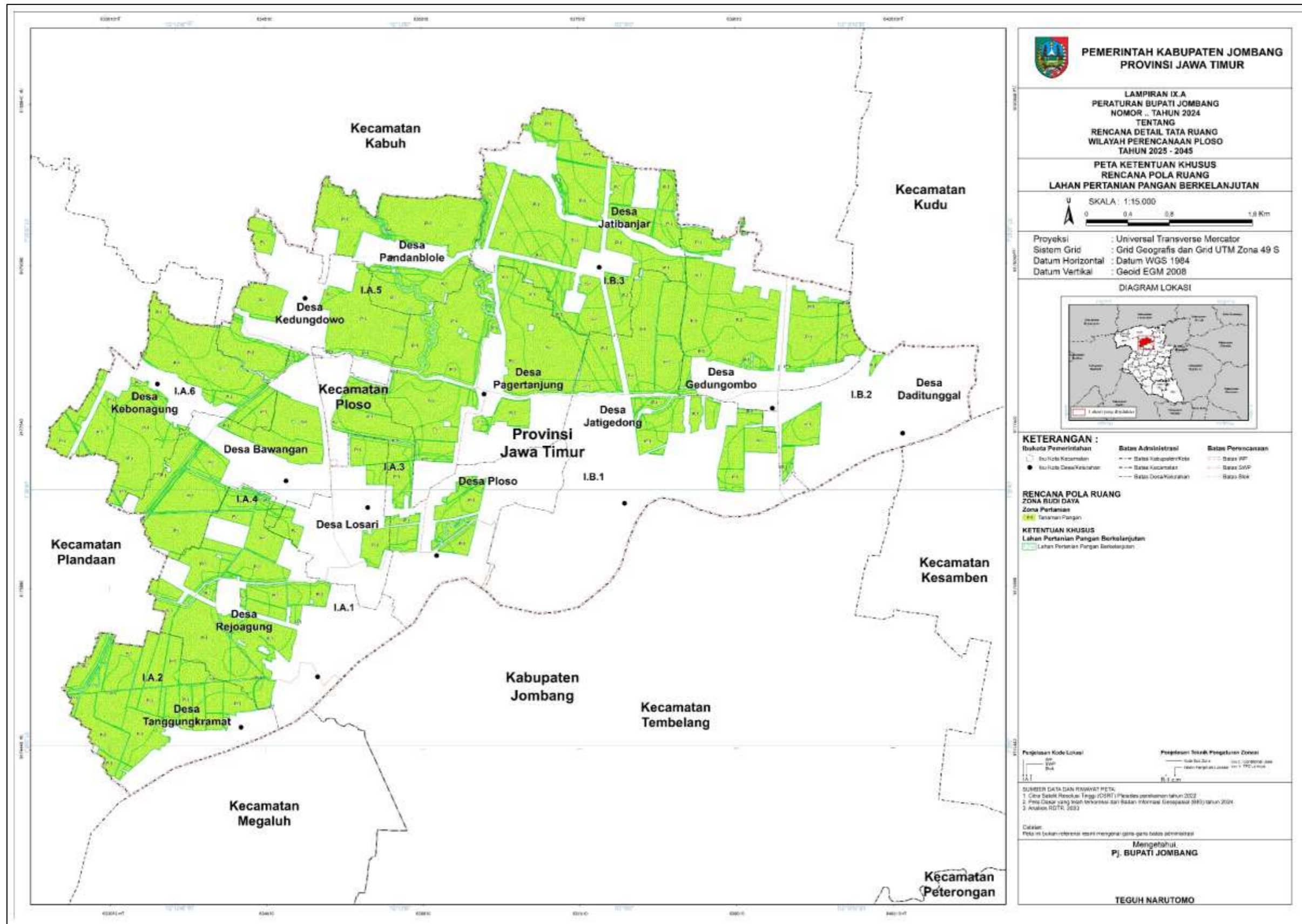

## 2. Lampiran IX.B Ketentuan Khusus Kawasan Rawan Bencana

**Tabel Ketentuan Khusus Kawasan Rawan Bencana**

| Ketentuan Khusus                                | Zona                        | Sub-Zona                         | Kode Sub-Zona                              | Lokasi   |
|---|-----------------------------|----------------------------------|--|--|
| Kawasan Rawan Bencana Banjir Tingkat Tinggi     | Pertanian                   | Tanaman Pangan                   | P-1  | SWP I.A Blok I.A.1, Blok I.A.2, Blok I.A.3, Blok I.A.4, Blok I.A.6, dan SWP I.B Blok I.B.1, Blok I.B.2, Blok I.B.3 |
|   |                             | Hortikultura                     | P-2  | SWP I.B Blok I.B.1, Blok I.B.2   |
|   |                             | Perkebunan                       | P-3  | SWP I.B Blok I.B.1   |
|   |                             | Peternakan                       | P-4  | SWP I.B Blok I.B.2   |
|   | Pembangkitan Tenaga Listrik | Pembangkitan Tenaga Listrik      | PTL  | SWP I.B Blok I.B.1   |
|   | Kawasan Peruntukan Industri | Kawasan Peruntukan Industri      | KPI  | SWP I.B Blok I.B.1, Blok I.B.2   |
|   | Perumahan                   | Perumahan Kepadatan Tinggi       | R-2  | SWP I.A Blok I.A.3, dan SWP I.B Blok I.B.1   |
|   |                             | Perumahan Kepadatan Sedang       | R-3  | SWP I.A Blok I.A.1, Blok I.A.2, dan SWP I.B Blok I.B.1, Blok I.B.2, Blok I.B.3                                     |
| Sarana Pelayanan Umum                           | SPU Skala Kecamatan         | SPU-2                            | SWP I.A Blok I.A.3                         |  |
| Kawasan Rawan Bencana Gempa Bumi Tingkat Tinggi | Pertanian                   | Tanaman Pangan                   | P-1  | SWP I.A Blok I.A.3, Blok I.A.4, Blok I.A.5, Blok I.A.6, dan SWP I.B Blok I.B.1, Blok I.B.2, Blok I.B.3             |
|   |                             | Hortikultura                     | P-2  | SWP I.B Blok I.B.1, Blok I.B.2   |
|   | Kawasan Peruntukan Industri | Kawasan Peruntukan Industri      | KPI  | SWP I.A Blok I.A.3, dan SWP I.B Blok I.B.1, Blok I.B.2   |
|   |                             | Perumahan Kepadatan Tinggi       | R-2  | SWP I.A Blok I.A.3, Blok I.A.4   |
|   | Sarana Pelayanan Umum       | Perumahan Kepadatan Sedang       | R-3  | SWP I.A Blok I.A.3, Blok I.A.4, Blok I.A.5, Blok I.A.6, dan SWP I.B Blok I.B.2, Blok I.B.3                         |
|   |                             | Sarana Pelayanan Umum Skala Kota | SPU-1                                      | SWP I.A Blok I.A.4, Blok I.A.6   |
|   | Perdagangan dan Jasa        | SPU Skala RW                     | SPU-4                                      | SWP I.A Blok I.A.5   |
|   |                             | Perdagangan dan Jasa Skala SWP   | K-3  | SWP I.A Blok I.A.4, dan SWP I.B Blok I.B.2   |
| Perkantoran                                     | Perkantoran                 | KT                               | SWP I.A Blok I.A.4, Blok I.A.5, Blok I.A.6 |  |
| Kawasan Rawan Bencana Likuefaksi Tingkat Sedang | Pertanian                   | Tanaman Pangan                   | P-1  | SWP I.A Blok I.A.6 dan SWP I.B Blok I.B.1, Blok I.B.2, Blok I.B.3  |
|   |                             | Perkebunan                       | P-3  | SWP I.B Blok I.B.1   |
|   | Perumahan                   | Perumahan Kepadatan Tinggi       | R-2  | SWP I.B Blok I.B.1   |
|   |                             | Perumahan Kepadatan Sedang       | R-3  | SWP I.A Blok I.A.6, dan SWP I.B Blok I.B.2, Blok I.B.3   |

| Ketentuan Khusus  | Zona                             | Sub-Zona                         | Kode Sub-Zona                              | Lokasi   |
|---|----------------------------------|----------------------------------|--|--|
| Kawasan Rawan Bencana Banjir Tingkat Tinggi, dan Kawasan Rawan Bencana Gempa Bumi Tingkat Tinggi    | Pertanian                        | Tanaman Pangan                   | P-1  | SWP I.A Blok I.A.1, Blok I.A.2, Blok I.A.3, Blok I.A.4, Blok I.A.5, Blok I.A.6, dan SWP I.B Blok I.B.1, Blok I.B.2, Blok I.B.3 |
|   | Pembangkitan Tenaga Listrik      | Hortikultura                     | P-2  | SWP I.B Blok I.B.1, Blok I.B.2   |
|   |                                  | Perkebunan                       | P-3  | SWP I.B Blok I.B.1   |
|   |                                  | Pembangkitan Tenaga Listrik      | PTL  | SWP I.B Blok I.B.1   |
|   | Kawasan Peruntukan Industri      | Kawasan Peruntukan Industri      | KPI  | SWP I.A Blok I.A.3, dan SWP I.B Blok I.B.1, Blok I.B.2   |
|   | Perumahan                        | Perumahan Kepadatan Tinggi       | R-2  | SWP I.A Blok I.A.3, Blok I.A.4, dan SWP I.B Blok I.B.1   |
|   | Sarana Pelayanan Umum            | Perumahan Kepadatan Sedang       | R-3  | SWP I.A Blok I.A.1, Blok I.A.2, Blok I.A.3, Blok I.A.4, Blok I.A.5, Blok I.A.6, dan SWP I.B Blok I.B.1, Blok I.B.2, Blok I.B.3 |
|   |                                  | Sarana Pelayanan Umum Skala Kota | SPU-1                                      | SWP I.A Blok I.A.3, Blok I.A.6   |
|   | Perdagangan dan Jasa             | SPU Skala Kecamatan              | SPU-2                                      | SWP I.A Blok I.A.3   |
|   |                                  | SPU Skala Kelurahan              | SPU-3                                      | SWP I.B Blok I.B.2   |
|   |                                  | SPU Skala RW                     | SPU-4                                      | SWP I.A Blok I.A.5, dan SWP I.B Blok I.B.2   |
|   |                                  | Perdagangan dan Jasa Skala SWP   | K-3  | SWP I.B Blok I.B.1, Blok I.B.2   |
|   | Perkantoran                      | Perkantoran                      | KT   | SWP I.A Blok I.A.2, Blok I.A.4   |
| Kawasan Rawan Bencana Banjir Tingkat Tinggi Dan Rawan Bencana Likuefaksi Tingkat Sedang             | Pertanian                        | Tanaman Pangan                   | P-1  | SWP I.A Blok I.A.1, Blok I.A.2, Blok I.A.3, Blok I.A.4, Blok I.A.5, Blok I.A.6, dan SWP I.B Blok I.B.1, Blok I.B.2, Blok I.B.3 |
|   | Pembangkitan Tenaga Listrik      | Hortikultura                     | P-2  | SWP I.B Blok I.B.2   |
|   |                                  | Perkebunan                       | P-3  | SWP I.B Blok I.B.1   |
|   |                                  | Peternakan                       | P-4  | SWP I.B Blok I.B.3   |
|   |                                  | Pembangkitan Tenaga Listrik      | PTL  | SWP I.B Blok I.B.1   |
|   | Kawasan Peruntukan Industri      | Kawasan Peruntukan Industri      | KPI  | SWP I.A Blok I.A.1, Blok I.A.3, Blok I.A.4, dan SWP I.B Blok I.B.1, Blok I.B.2, Blok I.B.3                                     |
|   | Perumahan                        | Perumahan Kepadatan Tinggi       | R-2  | SWP I.A Blok I.A.1, Blok I.A.3, dan SWP I.B Blok I.B.1   |
|   |                                  | Perumahan Kepadatan Sedang       | R-3  | SWP I.A Blok I.A.1, Blok I.A.2, Blok I.A.4, dan SWP I.B Blok I.B.1, Blok I.B.2, Blok I.B.3                                     |
| Sarana Pelayanan Umum   | Sarana Pelayanan Umum Skala Kota | SPU-1                            | SWP I.A Blok I.A.4                         |  |
|   | SPU Skala Kelurahan              | SPU-3                            | SWP I.A Blok I.A.1, dan SWP I.B Blok I.B.2 |  |
| Kawasan Rawan Bencana Gempa Bumi Tingkat Tinggi dan Kawasan Rawan Bencana Likuefaksi Tingkat Sedang | Pertanian                        | Tanaman Pangan                   | P-1  | SWP I.A Blok I.A.1, Blok I.A.3, Blok I.A.4, Blok I.A.5, Blok I.A.6, dan SWP I.B Blok I.B.1, Blok I.B.2, Blok I.B.3             |
|   |                                  | Hortikultura                     | P-2  | SWP I.A Blok I.A.3, SWP I.B Blok I.B.1, Blok I.B.2   |
|   | Kawasan Peruntukan Industri      | Kawasan Peruntukan Industri      | KPI  | SWP I.A Blok I.A.1, Blok I.A.3, Blok I.A.4, Blok I.A.5, Blok I.A.6, dan SWP I.B Blok I.B.1, Blok I.B.2                         |

| Ketentuan Khusus            | Zona  | Sub-Zona                        | Kode Sub-Zona  | Lokasi   |
|-----------------------------|---|---------------------------------|----------------|--|
|                             | Perumahan   | Perumahan Kepadatan Tinggi      | R-2            | SWP I.A Blok I.A.1, Blok I.A.2, Blok I.A.3, Blok I.A.4, dan SWP I.B Blok I.B.1.  |
|                             |   | Perumahan Kepadatan Sedang      | R-3            | SWP I.A Blok I.A.3, Blok I.A.4, Blok I.A.5, Blok I.A.6, dan SWP I.B Blok I.B.1, Blok I.B.2, Blok I.B.3.                        |
|                             | Sarana Pelayanan Umum   | SPU Skala Kota                  | SPU-1          | SWP I.A Blok I.A.1, Blok I.A.2, Blok I.A.3, Blok I.A.4, Blok I.A.6, dan SWP I.B Blok I.B.1                                     |
|                             |   | SPU Skala Kecamatan             | SPU-2          | SWP I.A Blok I.A.1, Blok I.A.3, dan SWP I.B Blok I.B.1   |
|                             |   | SPU Skala Kelurahan             | SPU-3          | SWP I.A Blok I.A.1, Blok I.A.3, Blok I.A.4, Blok I.A.5, Blok I.A.6, dan SWP I.B Blok I.B.1, Blok I.B.2, Blok I.B.3             |
|                             |   | SPU Skala RW                    | SPU-4          | SWP I.A Blok I.A.1, Blok I.A.4, Blok I.A.5, dan SWP I.B Blok I.B.1, Blok I.B.2, Blok I.B.3                                     |
|                             | Perdagangan dan Jasa  | Perdagangan dan Jasa Skala Kota | K-1            | SWP I.A Blok I.A.1, Blok I.A.3, Blok I.A.4   |
|                             |   | Perdagangan dan Jasa Skala WP   | K-2            | SWP I.A Blok I.A.3, Blok I.A.4, Blok I.A.5.  |
|                             |   | Perdagangan dan Jasa Skala SWP  | K-3            | SWP I.A Blok I.A.1, Blok I.A.2, Blok I.A.4, dan SWP I.B Blok I.B.1, Blok I.B.2   |
|                             | Perkantoran   | Perkantoran                     | KT             | SWP I.A Blok I.A.1, Blok I.A.2, Blok I.A.3, Blok I.A.4, Blok I.A.5, Blok I.A.6, dan SWP I.B Blok I.B.1, Blok I.B.3             |
|                             | Pengelolaan Persampahan   | Pengelolaan Persampahan         | PP             | SWP I.A Blok I.A.1   |
|                             | Transportasi  | Transportasi                    | TR             | SWP I.A Blok I.A.1   |
|                             | Pertahanan dan Keamanan   | Pertahanan dan Keamanan         | HK             | SWP I.A Blok I.A.1   |
|                             | Kawasan Rawan Bencana Banjir Tingkat Tinggi, Rawan Bencana Gempa Bumi Tingkat Tinggi, dan Kawasan Rawan Bencana Likuefaksi Tingkat Sedang | Pertanian                       | Tanaman Pangan | P-1  |
| Hortikultura                |   |                                 | P-2            | SWP I.B Blok I.B.1, Blok I.B.2, Blok I.B.3   |
| Perkebunan                  |   |                                 | P-3            | SWP I.B Blok I.B.1   |
| Peternakan                  |   |                                 | P-4            | SWP I.B Blok I.B.3   |
| Pembangkitan Tenaga Listrik |   | Pembangkitan Tenaga Listrik     | PTL            | SWP I.B Blok I.B.1   |
| Kawasan Peruntukan Industri |   | Kawasan Peruntukan Industri     | KPI            | SWP I.A Blok I.A.1, Blok I.A.3, Blok I.A.4, Blok I.A.5, Blok I.A.6, dan SWP I.B Blok I.B.1, Blok I.B.2, Blok I.B.3             |
| Perumahan                   |   | Perumahan Kepadatan Tinggi      | R-2            | SWP I.A Blok I.A.1, Blok I.A.2, Blok I.A.3, Blok I.A.4, dan SWP I.B Blok I.B.1.  |
|                             |   | Perumahan Kepadatan Sedang      | R-3            | SWP I.A Blok I.A.1, Blok I.A.2, Blok I.A.3, Blok I.A.4, Blok I.A.5, Blok I.A.6, dan SWP I.B Blok I.B.1, Blok I.B.2, Blok I.B.3 |
| Sarana Pelayanan Umum       |   | SPU Skala Kota                  | SPU-1          | SWP I.A Blok I.A.1, Blok I.A.2, Blok I.A.3, Blok I.A.4, Blok I.A.6, dan SWP I.B Blok I.B.1.                                    |
|                             |   | SPU Skala Kecamatan             | SPU-2          | SWP I.A Blok I.A.1, Blok I.A.2, Blok I.A.3, dan SWP I.B Blok I.B.1   |

| Ketentuan Khusus | Zona                    | Sub-Zona                        | Kode Sub-Zona | Lokasi   |
|------------------|-------------------------|---------------------------------|---------------|--|
|                  |                         | SPU Skala Kelurahan             | SPU-3         | SWP I.A Blok I.A.1, Blok I.A.2, Blok I.A.3, dan SWP I.B Blok I.B.1, Blok I.B.2             |
|                  |                         | SPU Skala RW                    | SPU-4         | SWP I.A Blok I.A.1, dan SWP I.B Blok I.B.1, Blok I.B.2                                     |
|                  | Perdagangan dan Jasa    | Perdagangan dan Jasa Skala Kota | K-1           | SWP I.A Blok I.A.1   |
|                  |                         | Perdagangan dan Jasa Skala WP   | K-2           | SWP I.A Blok I.A.1, Blok I.A.3, Blok I.A.4, Blok I.A.5.                                    |
|                  |                         | Perdagangan dan Jasa Skala SWP  | K-3           | SWP I.A Blok I.A.1, Blok I.A.2, Blok I.A.4, dan SWP I.B Blok I.B.1, Blok I.B.2             |
|                  | Perkantoran             | Perkantoran                     | KT            | SWP I.A Blok I.A.3, Blok I.A.4, Blok I.A.5, Blok I.A.6, dan SWP I.B Blok I.B.1, Blok I.B.2 |
|                  | Pengelolaan Persampahan | Pengelolaan Persampahan         | PP            | SWP I.A Blok I.A.1   |
|                  | Pertahanan Dan Keamanan | Pertahanan Dan Keamanan         | HK            | SWP I.A Blok I.A.1   |

### Peta Ketentuan Khusus Kawasan Rawan Bencana (KRB)

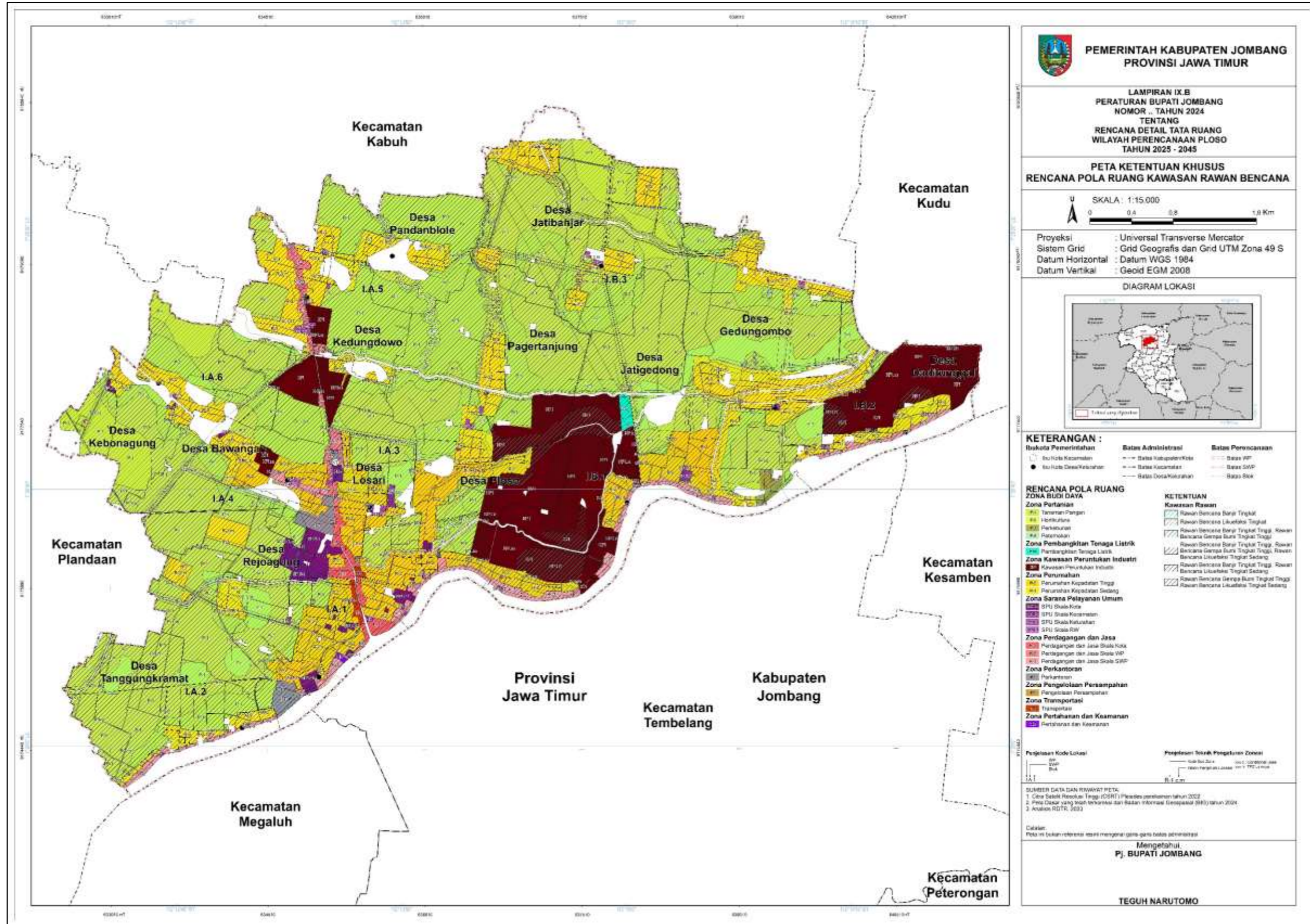

**PEMERINTAH KABUPATEN JOMBANG  
PROVINSI JAWA TIMUR**

LAMPIRAN IX-B  
PERATURAN BUPATI JOMBANG  
NOMOR .. TAHUN 2024  
TENTANG  
RENCANA DETAIL TATA RUANG  
WILAYAH PERENCANAAN PLOSO  
TAHUN 2025 - 2045

**PETA KETENTUAN KHUSUS  
RENCANA POLA RUANG KAWASAN RAWAN BENCANA**

SKALA : 1:15.000

Proyeksi : Universal Transverse Mercator  
Sistem Grid : Grid Geografis dan Grid UTM Zona 49 S  
Datum Horizontal : Datum WGS 1984  
Datum Vertikal : Geoid EGM 2008

DIAGRAM LOKASI

**KETERANGAN :**

|                           |                          |                   |
|---------------------------|--------------------------|-------------------|
| Batas Pemerintahan        | Batas Administrasi       | Batas Perencanaan |
| ● Ibu Kota Kecamatan      | --- Batas Kabupaten/Kota | --- Batas RP      |
| ● Ibu Kota Desa/Kelurahan | --- Batas Kecamatan      | --- Batas SWP     |
|                           | --- Batas Desa/Kelurahan | --- Batas Blok    |

**RENCANA POLA RUANG**

**Zona Pertanian**

- Tanaman Pangan
- Hortikultura
- Perikanan
- Pemukiman

**Zona Pembangkitan Tenaga Listrik**

- Pembangkitan Tenaga Listrik

**Zona Kawasan Peruntukan Industri**

- Kawasan Peruntukan Industri

**Zona Pemukiman**

- Pemukiman Kepadatan Tinggi
- Pemukiman Kepadatan Sedang

**Zona Sarana Pelayanan Umum**

- SPU Skala Kota
- SPU Skala Kecamatan
- SPU Skala Kelurahan
- SPU Skala RW

**Zona Perdagangan dan Jasa**

- Perdagangan dan Jasa Skala Kota
- Perdagangan dan Jasa Skala WP
- Perdagangan dan Jasa Skala SWP

**Zona Perkantoran**

- Perkantoran

**Zona Pengelolaan Sampah**

- Pengelolaan Sampah

**Zona Transportasi**

- Transportasi

**Zona Pertahanan dan Keamanan**

- Pertahanan dan Keamanan

**KETENTUAN Kawasan Rawan**

- Rawan Bencana Banjir Tinggi
- Rawan Bencana Likuifaksi Tinggi
- Rawan Bencana Banjir Tinggi Tinggi, Rawan Bencana Gempa Bumi Tinggi Tinggi
- Rawan Bencana Banjir Tinggi Tinggi, Rawan Bencana Likuifaksi Tinggi Sedang
- Rawan Bencana Banjir Tinggi Tinggi, Rawan Bencana Likuifaksi Tinggi Sedang
- Rawan Bencana Gempa Bumi Tinggi Tinggi
- Rawan Bencana Likuifaksi Tinggi Sedang

Perjelasan Kode Lokasi

Perjelasan Teknik Pengukuran Zonasi

SUMBER DATA DAN RUMAH PETA:

- Citra Satelit Resolusi Tinggi (CBRT) / Peta dasar tahun 2022
- Peta Dasar yang telah direvisi dan Badan Informasi Geospasial (BIG) tahun 2024
- Analisis RDTA, 2023

Catatan:  
Peta ini bukan referensi resmi mengenai garis-garis batas administrasi

Mengetahui,  
Pj. BUPATI JOMBANG

TEGUH NARUTOMO

### 3. Lampiran IX.C Ketentuan Khusus Tempat Evakuasi Bencana

**Tabel Ketentuan Khusus Tempat Evakuasi Bencana**

| <b>Ketentuan Khusus</b>   | <b>Zona</b>           | <b>Sub-Zona</b>     | <b>Kode Sub-Zona</b> | <b>Lokasi</b>      |
|---------------------------|-----------------------|---------------------|----------------------|--------------------|
| Tempat Evakuasi Sementara | Ruang Terbuka Hijau   | Taman Kelurahan     | RTH-4                | SWP I.B Blok I.B.2 |
|                           |                       | Taman RW            | RTH-5                | SWP I.B Blok I.B.3 |
|                           | Sarana Pelayanan Umum | SPU Skala Kelurahan | SPU-3                | SWP I.A Blok I.A.6 |

## Peta Ketentuan Khusus Tempat Evakuasi Bencana

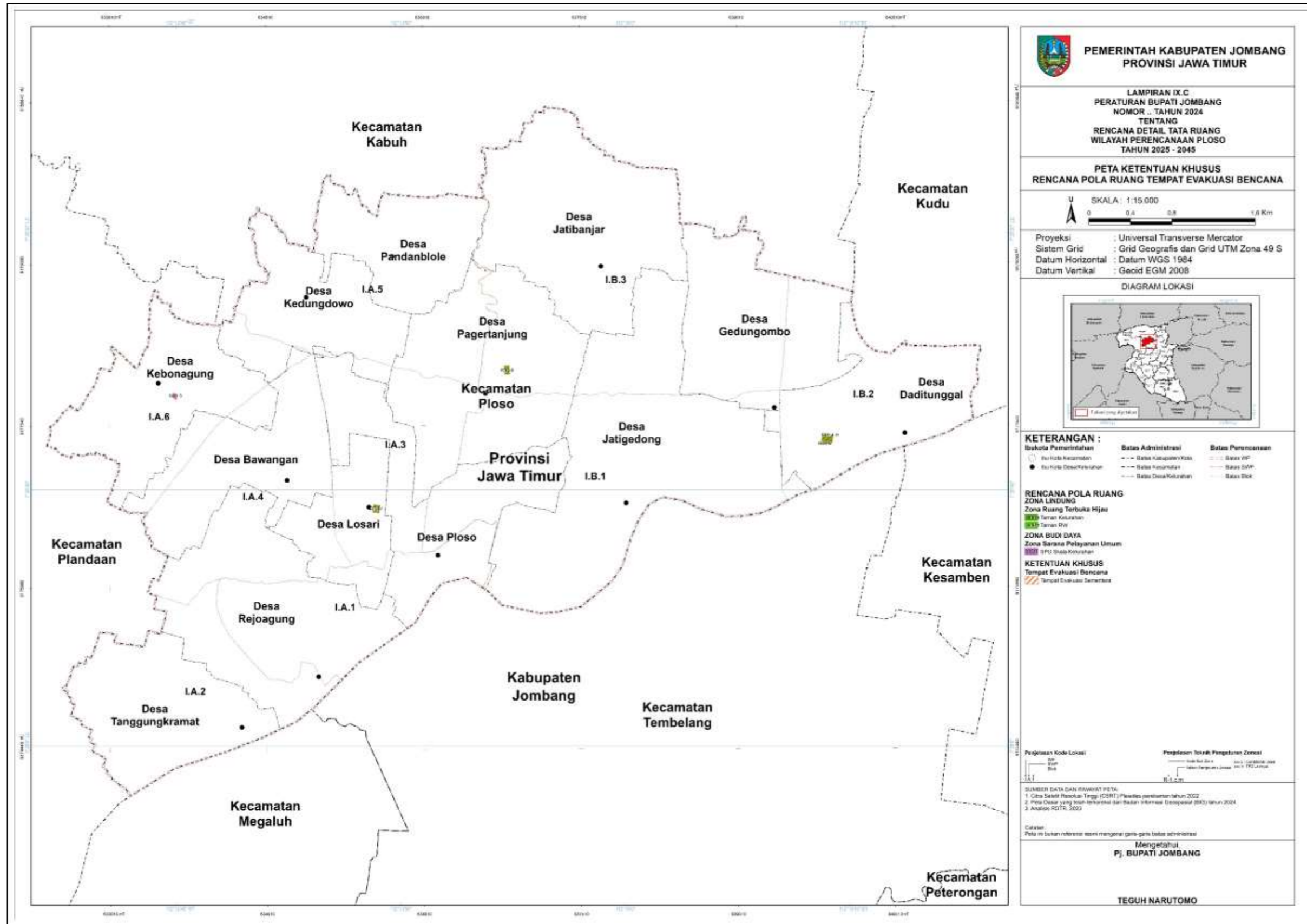

**PEMERINTAH KABUPATEN JOMBANG  
PROVINSI JAWA TIMUR**

LAMPIRAN IX.C  
PERATURAN BUPATI JOMBANG  
NOMOR .. TAHUN 2024  
TENTANG  
RENCANA DETAIL TATA RUANG  
WILAYAH PERENCANAAN PLOSO  
TAHUN 2025 - 2045

**PETA KETENTUAN KHUSUS  
RENCANA POLA RUANG TEMPAT EVAKUASI BENCANA**

SKALA : 1:15.000

Proyeksi : Universal Transverse Mercator  
Sistem Grid : Grid Geografis dan Grid UTM Zona 49 S  
Datum Horizontal : Datum WGS 1984  
Datum Vertikal : Geoid EGM 2008

DIAGRAM LOKASI



**KETERANGAN :**

|   |   |  |
|---|---|--|
| <ul style="list-style-type: none"> <li>● Ibu Kota Kecamatan</li> <li>● Ibu Kota Desa/Kelurahan</li> </ul> | <ul style="list-style-type: none"> <li>--- Batas Administrasi</li> <li>--- Batas Kabupaten/Kota</li> <li>--- Batas Kecamatan</li> <li>--- Batas Desa/Kelurahan</li> </ul> | <ul style="list-style-type: none"> <li>--- Batas Perencanaan</li> <li>--- Batas RTR</li> <li>--- Batas SDA</li> <li>--- Batas SDA</li> </ul> |
|---|---|--|

**RENCANA POLA RUANG  
ZONA LINDUNG**  
Zona Ruang Terbuka Hijau  
Taman Kekarifan  
Taman SWI

**ZONA BUDI DAYA**  
Zona Sarana Pelayanan Umum  
SPK SDA Kekarifan

**KETENTUAN KHUSUS**  
Tempat Evakuasi Bencana  
Tempat Evakuasi Sementara

**Legenda Kode Lokasi**  
Desa  
Kecamatan

**Legenda Teknik Perencanaan Zonasi**  
Zona Ruang Terbuka Hijau  
Zona Ruang Terbuka Hijau

**SUMBER DATA DAN RINGKAS PETA:**  
1. Citra Satelit Resolusi Tinggi (COSTR) Ploso (tahun 2022)  
2. Peta Dasar yang sudah terintegrasi dari Badan Informasi Geospasial (BIG) tahun 2024  
3. Analisis RTR, 2023

Catatan:  
Peta ini bukan referensi resmi mengenai garis-garis administratif

Mengetahui  
Pj. BUPATI JOMBANG  
  
**TEGUH NARUTOMO**

4. Lampiran IX.D Ketentuan Khusus Kawasan Resapan Air

Tabel Ketentuan Khusus Kawasan Resapan Air

| Ketentuan Khusus    | Zona                        | Sub-Zona                              | Kode Sub-Zona | Lokasi   |
|---------------------|-----------------------------|---------------------------------------|---------------|--|
| Kawasan Resapan Air | Pertanian                   | Tanaman Pangan                        | P-1           | SWP I.A Blok I.A.1, Blok I.A.2, Blok I.A.3, Blok I.A.4, Blok I.A.5, Blok I.A.6, dan SWP I.B Blok I.B.1, Blok I.B.2, Blok I.B.3 |
|                     |                             | Hortikultura                          | P-2           | SWP I.A Blok I.A.6, dan SWP I.B Blok I.B.1, Blok I.B.2, Blok I.B.3   |
|                     |                             | Perkebunan                            | P-3           | SWP I.B Blok I.B.1   |
|                     |                             | Peternakan                            | P-4           | SWP I.B Blok I.B.2, Blok I.B.3   |
|                     | Pembangkitan Tenaga Listrik | Pembangkitan Tenaga Listrik           | PTL           | SWP I.B Blok I.B.1   |
|                     | Kawasan Peruntukan Industri | Kawasan Peruntukan Industri           | KPI           | SWP I.A Blok I.A.1, Blok I.A.3, Blok I.A.4, Blok I.A.5, Blok I.A.6, dan SWP I.B Blok I.B.1, Blok I.B.2                         |
|                     | Perumahan                   | Perumahan Kepadatan Tinggi            | R-2           | SWP I.A Blok I.A.1, Blok I.A.2, Blok I.A.3, Blok I.A.4, dan SWP I.B Blok I.B.1   |
|                     |                             | Perumahan Kepadatan Sedang            | R-3           | SWP I.A Blok I.A.1, Blok I.A.2, Blok I.A.3, Blok I.A.4, Blok I.A.5, Blok I.A.6, dan SWP I.B Blok I.B.1, Blok I.B.2, Blok I.B.3 |
|                     | Sarana Pelayanan Umum       | Sarana Pelayanan Umum Skala Kota      | SPU-1         | SWP I.A Blok I.A.1, Blok I.A.2, Blok I.A.3, Blok I.A.4, Blok I.A.6, dan SWP I.B Blok I.B.1                                     |
|                     |                             | Sarana Pelayanan Umum Skala Kecamatan | SPU-2         | SWP I.A Blok I.A.1, Blok I.A.2, Blok I.A.3, dan SWP I.B Blok I.B.1   |
|                     |                             | Sarana Pelayanan Umum Skala Kelurahan | SPU-3         | SWP I.A Blok I.A.1, Blok I.A.2, Blok I.A.3, Blok I.A.4, Blok I.A.5, Blok I.A.6, dan SWP I.B Blok I.B.1, Blok I.B.2, Blok I.B.3 |
|                     |                             | SPU Skala RW                          | SPU-4         | SWP I.A Blok I.A.1, Blok I.A.4, Blok I.A.5, dan SWP I.B Blok I.B.1, Blok I.B.2, Blok I.B.3                                     |
|                     | Perdagangan dan Jasa        | Perdagangan dan Jasa Skala Kota       | K-1           | SWP I.A Blok I.A.1, Blok I.A.3, Blok I.A.4   |
|                     |                             | Perdagangan dan Jasa Skala WP         | K-2           | SWP I.A Blok I.A.1, Blok I.A.3, Blok I.A.4, Blok I.A.5, Blok I.A.6   |
|                     |                             | Perdagangan dan Jasa Skala SWP        | K-3           | SWP I.A Blok I.A.1, Blok I.A.2, Blok I.A.4, dan SWP I.B Blok I.B.1, Blok I.B.2   |
|                     | Perkantoran                 | Perkantoran                           | KT            | SWP I.A Blok I.A.1, Blok I.A.2, Blok I.A.3, Blok I.A.4, Blok I.A.5, Blok I.A.6, dan SWP I.B Blok I.B.1, Blok I.B.2, Blok I.B.3 |
|                     | Pengelolaan Persampahan     | Pengelolaan Persampahan               | PP            | SWP I.A Blok I.A.1, Blok I.A.3   |
|                     | Transportasi                | Transportasi                          | TR            | SWP I.A Blok I.A.1   |
|                     | Pertahanan Dan Keamanan     | Pertahanan Dan Keamanan               | HK            | SWP I.A Blok I.A.1   |

### Peta Ketentuan Khusus Kawasan Resapan Air

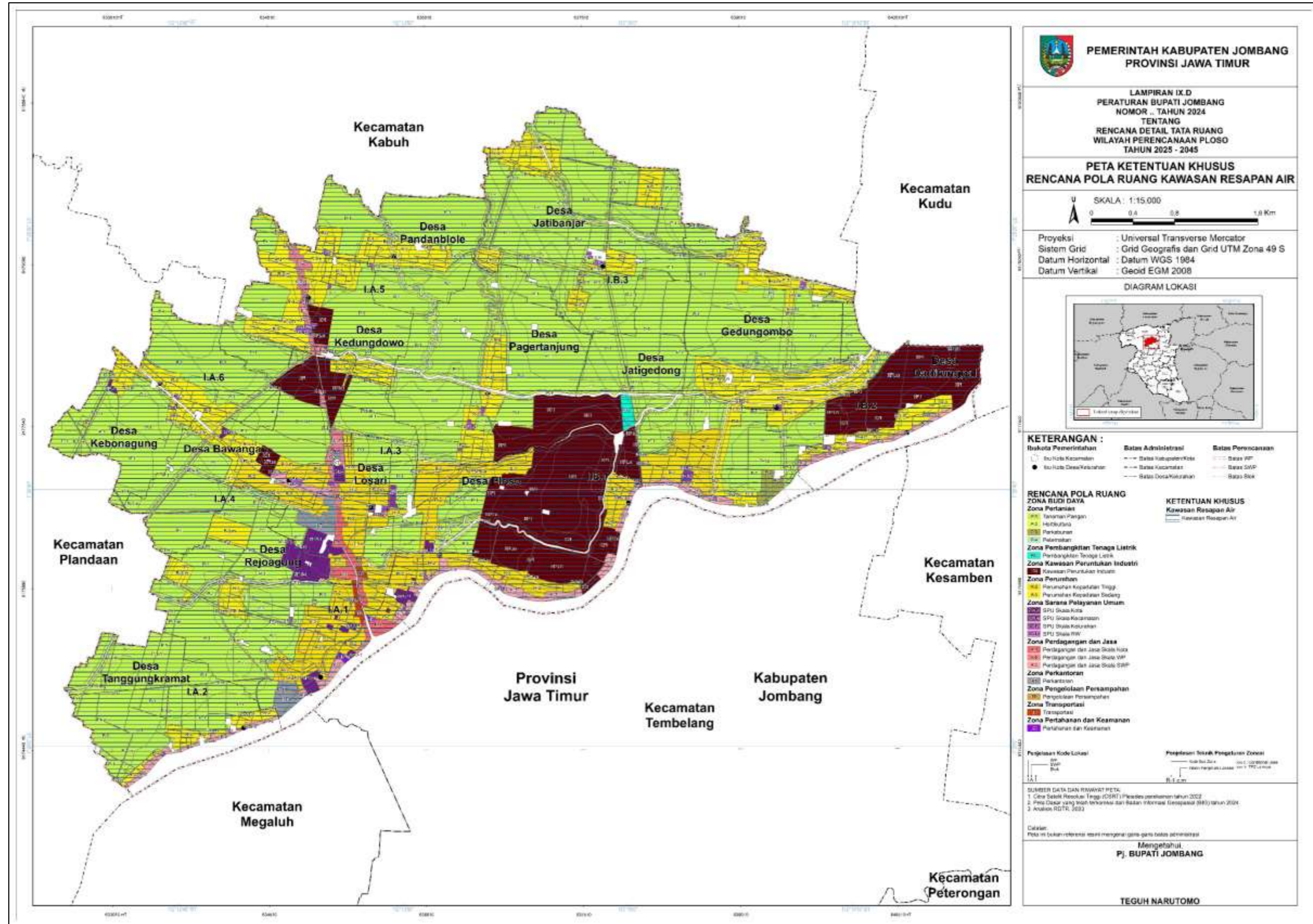

**5. Lampiran IX.D Ketentuan Khusus Kawasan Sempadan**

**Tabel Ketentuan Khusus Kawasan Sempadan**

| <b>Ketentuan Khusus</b>            | <b>Zona</b>                    | <b>Sub-Zona</b>                 | <b>Kode Sub-Zona</b> | <b>Lokasi</b>  |
|------------------------------------|--------------------------------|---------------------------------|----------------------|--|
| Kawasan Sempadan Sungai            | Pertanian                      | Tanaman Pangan                  | P-1                  | SWP I.A Blok I.A.1, Blok I.A.2, Blok I.A.3, Blok I.A.4, Blok I.A.5, Blok I.A.6, dan SWP I.B Blok I.B.1, Blok I.B.2, Blok I.B.3 |
|                                    |                                | Hortikultura                    | P-2                  | SWP I.A Blok I.A.6, dan SWP I.B Blok I.B.1, Blok I.B.2, Blok I.B.3   |
|                                    |                                | Perkebunan                      | P-3                  | SWP I.B Blok I.B.1   |
|                                    |                                | Peternakan                      | P-4                  | SWP I.B Blok I.B.2, Blok I.B.3   |
|                                    | Pembangkitan Tenaga Listrik    | Pembangkitan Tenaga Listrik     | PTL                  | SWP I.B Blok I.B.1   |
|                                    | Kawasan Peruntukan Industri    | Kawasan Peruntukan Industri     | KPI                  | SWP I.A Blok I.A.1, Blok I.A.3, Blok I.A.4, dan SWP I.B Blok I.B.1, Blok I.B.2   |
|                                    | Perumahan                      | Perumahan Kepadatan Tinggi      | R-2                  | SWP I.A Blok I.A.1, Blok I.A.3, Blok I.A.4, dan SWP I.B Blok I.B.1   |
|                                    |                                | Perumahan Kepadatan Sedang      | R-3                  | SWP I.A Blok I.A.1, Blok I.A.2, Blok I.A.3, Blok I.A.4, Blok I.A.5, Blok I.A.6, dan SWP I.B Blok I.B.1, Blok I.B.2, Blok I.B.3 |
|                                    | Sarana Pelayanan Umum          | SPU Skala Kota                  | SPU-1                | SWP I.A Blok I.A.1, Blok I.A.2, Blok I.A.4, Blok I.A.6, dan SWP I.B Blok I.B.1   |
|                                    |                                | SPU Skala Kecamatan             | SPU-2                | SWP I.A Blok I.A.1, Blok I.A.2   |
|                                    |                                | SPU Skala Kelurahan             | SPU-3                | SWP I.A Blok I.A.1, Blok I.A.2, Blok I.A.6, dan SWP I.B Blok I.B.1, Blok I.B.2, Blok I.B.3                                     |
|                                    |                                | SPU Skala RW                    | SPU-4                | SWP I.B Blok I.B.2   |
|                                    | Perdagangan dan Jasa           | Perdagangan dan Jasa Skala Kota | K-1                  | SWP I.A Blok I.A.1, Blok I.A.3, Blok I.A.4   |
|                                    |                                | Perdagangan dan Jasa Skala WP   | K-2                  | SWP I.A Blok I.A.1, Blok I.A.3, Blok I.A.5, Blok I.A.6   |
|                                    |                                | Perdagangan dan Jasa Skala SWP  | K-3                  | SWP I.A Blok I.A.1, Blok I.A.2, dan SWP I.B Blok I.B.1, Blok I.B.2   |
|                                    | Perkantoran                    | Perkantoran                     | KT                   | SWP I.A Blok I.A.1, Blok I.A.2, Blok I.A.3, Blok I.A.4, Blok I.A.5, Blok I.A.6, dan SWP I.B Blok I.B.1, Blok I.B.2             |
|                                    | Pengelolaan Persampahan        | Pengelolaan Persampahan         | PP                   | SWP I.A Blok I.A.3   |
| Transportasi                       | Transportasi                   | TR                              | SWP I.A Blok I.A.1   |  |
| Pertahanan Dan Keamanan            | Pertahanan Dan Keamanan        | HK                              | SWP I.A Blok I.A.1   |  |
| Kawasan sempadan ketenagalistrikan | Pertanian                      | Tanaman Pangan                  | P-1                  | SWP I.B Blok I.B.3   |
|                                    | Kawasan Peruntukan Industri    | Kawasan Peruntukan Industri     | KPI                  | SWP I.B Blok I.B.1   |
|                                    | Perumahan                      | Perumahan Kepadatan Tinggi      | R-2                  | SWP I.B Blok I.B.1   |
|                                    |                                | Perumahan Kepadatan Sedang      | R-3                  | SWP I.B Blok I.B.3   |
|                                    | Sarana Pelayanan Umum          | SPU Skala Kota                  | SPU-1                | SWP I.B Blok I.B.1   |
| Perdagangan dan Jasa               | Perdagangan dan Jasa Skala SWP | K-3                             | SWP I.B Blok I.B.1   |  |

### Peta Ketentuan Khusus Kawasan Sempadan

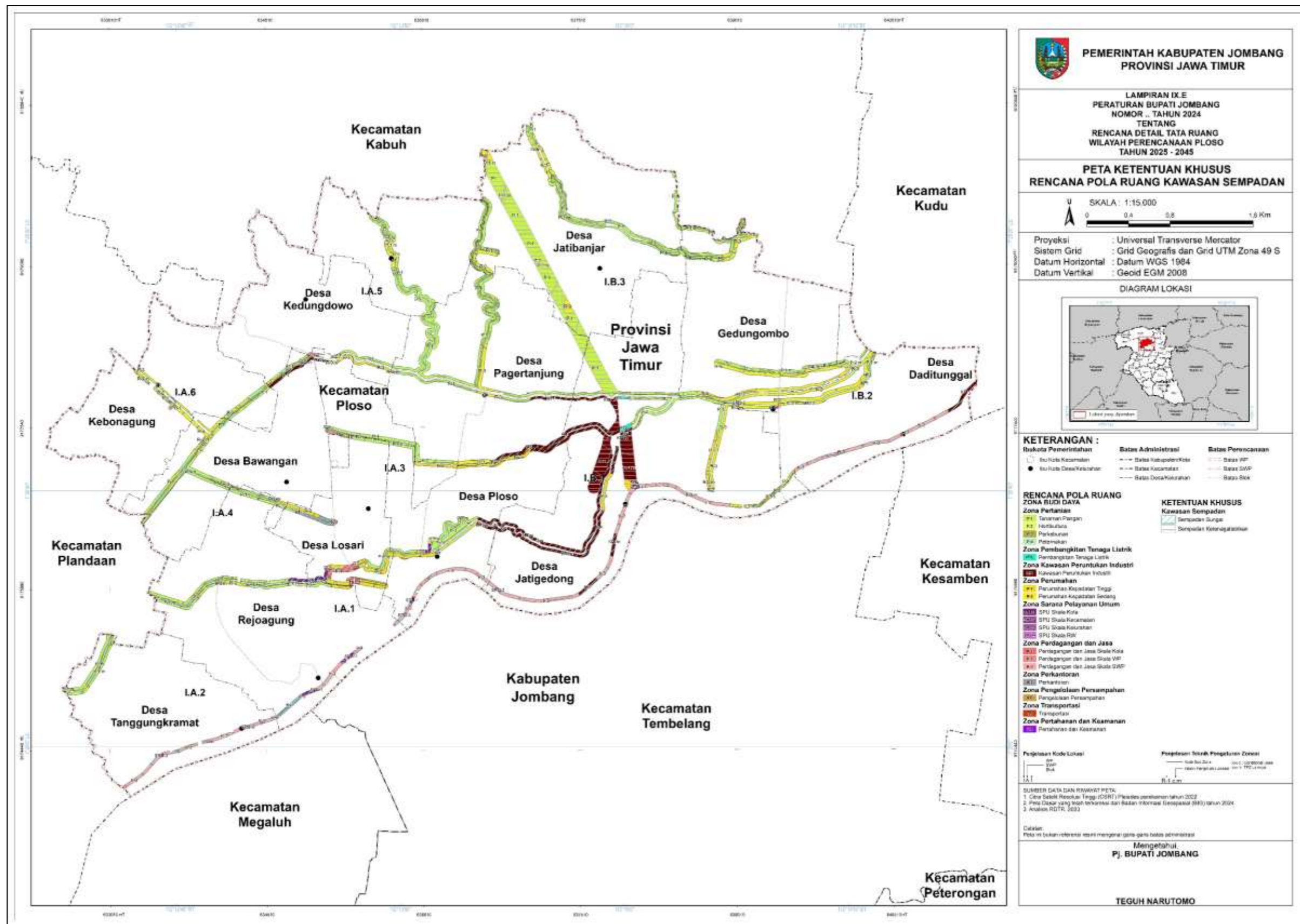

LAMPIRAN X  
 PERATURAN BUPATI KABUPATEN JOMBANG  
 NOMOR 2 TAHUN 2025  
 TENTANG  
 RENCANA DETAIL TATA RUANG WILAYAH PERENCANAAN PLOSO TAHUN 2025 - 2045

**TEKNIK PENGATURAN ZONASI**

| <b>Teknik Pengaturan Zonasi</b>                                | <b>Zona</b>                 | <b>Sub-Zona</b>             | <b>Kode Sub-Zona</b>   | <b>Lokasi</b>  | <b>Pengaturan Teknik Pengaturan Zonasi</b>   |
|--|-----------------------------|-----------------------------|--|--|--|
| Teknik Pengaturan Zonasi c<br>(Conditional Uses)               | Ruang Terbuka Hijau         | Pemukaman                   | RTH-7  | SWP I.B Blok I.B.1   | Pemanfaatan ruang yang telah ditetapkan berupa sub zona tanaman pangan dan perkebunan dapat dilakukan perubahan setelah melalui pembahasan Forum Penataan Ruang (FPR).   |
|  | Pertanian                   | Tanaman Pangan              | P-1  | SWP I.B Blok I.B.1   |  |
|  |                             | Perkebunan                  | P-3  | SWP I.B Blok I.B.1   |  |
| Teknik Pengaturan Zonasi Lainnya m<br>(Lahan Sawah Dilindungi) | Badan Air                   | Badan Air                   | BA   | SWP I.A Blok I.A.1, Blok I.A.2, Blok I.A.3, Blok I.A.4, Blok I.A.5, Blok I.A.6, dan SWP I.B Blok I.B.1, Blok I.B.2, Blok I.B.3 | Pada Teknik Pengaturan Zonasi lainnya m digunakan untuk memberikan pengaturan dalam penyelesaian Lahan Sawah yang dilindungi yang telah ditetapkan oleh Kementerian ATR/BPN. Penetapan TPZ Lainnya tersebut diarahkan sebagai berikut:<br>1. Teknik pengaturan zonasi lainnya m berupa Lahan Sawah yang Dilindungi perlu mendapatkan rekomendasi dari Menteri Agraria dan Tata Ruang/Kepala Badan Pertanahan Nasional c.q. Direktur Jenderal Pengendalian dan Penertiban Tanah dan Ruang terkait dengan perubahan fungsi lahan yang telah ditetapkan.<br>2. Pemanfaatan ruang yang telah ditetapkan merupakan Lahan Sawah Dilindungi dapat dilakukan perubahan dengan berpedoman pada peraturan perundangan yang berlaku.<br>3. Pemanfaatan ruang yang telah ditetapkan perlu memperhatikan hal sebagai berikut:<br>a. Pemanfaatan ruang pada Lahan Sawah Dilindungi harus melalui pertimbangan dari Forum Penataan Ruang.<br>b. Pemanfaatan ruang yang akan diberi izin memiliki tingkat kepentingan yang nyata bagi kepentingan orang banyak atau kawasan perkotaan secara keseluruhan; dan<br>c. Pemanfaatan ruang yang akan diberi izin tidak mengganggu fungsi ruang di sekitarnya. |
|  | Perlindungan Setempat       | Perlindungan Setempat       | PS   | SWP I.A Blok I.A.1, Blok I.A.2, Blok I.A.3, Blok I.A.4, Blok I.A.5, Blok I.A.6, dan SWP I.B Blok I.B.1, Blok I.B.2, Blok I.B.3 |  |
|  | Ruang Terbuka Hijau         | Taman Kelurahan             | RTH-4  | SWP I.A Blok I.A.3, dan SWP I.B Blok I.B.2, Blok I.B.3   |  |
|  |                             | Taman RW                    | RTH-5  | SWP I.A Blok I.A.2, dan SWP I.B Blok I.B.1   |  |
|  |                             | Pemukaman                   | RTH-7  | SWP I.A Blok I.A.1, Blok I.A.2, Blok I.A.3, Blok I.A.4, Blok I.A.5, Blok I.A.6, dan SWP I.B Blok I.B.1, Blok I.B.2, Blok I.B.3 |  |
|  |                             | Jalur Hijau                 | RTH-8  | SWP I.A Blok I.A.3, dan SWP I.B Blok I.B.2   |  |
|  | Badan Jalan                 | Badan Jalan                 | BJ   | SWP I.A Blok I.A.1, Blok I.A.2, Blok I.A.3, Blok I.A.4, Blok I.A.5, Blok I.A.6, dan SWP I.B Blok I.B.1, Blok I.B.2, Blok I.B.3 |  |
|  | Pertanian                   | Tanaman Pangan              | P-1  | SWP I.A Blok I.A.1, Blok I.A.2, Blok I.A.3, Blok I.A.4, Blok I.A.5, Blok I.A.6, dan SWP I.B Blok I.B.1, Blok I.B.2, Blok I.B.3 |  |
|  |                             | Hortikultura                | P-2  | SWP I.A Blok I.A.6, dan SWP I.B Blok I.B.1, Blok I.B.2   |  |
|  |                             | Perkebunan                  | P-3  | SWP I.B Blok I.B.1   |  |
|  |                             | Peternakan                  | P-4  | SWP I.B Blok I.B.2   |  |
|  | Pembangkitan Tenaga Listrik | Pembangkitan Tenaga Listrik | PTL  | SWP I.B Blok I.B.1   |  |
|  | Kawasan Peruntukan Industri | Kawasan Peruntukan Industri | KPI  | SWP I.A Blok I.A.1, Blok I.A.3, Blok I.A.4, Blok I.A.5, dan SWP I.B Blok I.B.1, Blok I.B.2                                     |  |
|  | Perumahan                   | Perumahan Kepadatan Tinggi  | R-2  | SWP I.A Blok I.A.1, Blok I.A.2, Blok I.A.3, Blok I.A.4, dan SWP I.B Blok I.B.1   |  |
| Perumahan Kepadatan Sedang                                     |                             | R-3                         | SWP I.A Blok I.A.1, Blok I.A.2, Blok I.A.3, Blok I.A.4, Blok I.A.5, Blok I.A.6, dan SWP I.B Blok I.B.1, Blok I.B.2, Blok I.B.3 |  |  |
| Sarana   | SPU Skala Kota              | SPU-1                       | SWP I.A Blok I.A.4, Blok I.A.6   |  |  |

| <b>Teknik Pengaturan Zonasi</b> | <b>Zona</b>             | <b>Sub-Zona</b>                | <b>Kode Sub-Zona</b> | <b>Lokasi</b>  | <b>Pengaturan Teknik Pengaturan Zonasi</b> |
|---------------------------------|-------------------------|--------------------------------|----------------------|--|--|
|                                 | Pelayanan Umum          | SPU Skala Kecamatan            | SPU-2                | SWP I.A Blok I.A.3, dan SWP I.B Blok I.B.1   |  |
|                                 |                         | SPU Skala Kelurahan            | SPU-3                | SWP I.A Blok I.A.1, Blok I.A.2, Blok I.A.4, Blok I.A.5, dan SWP I.B Blok I.B.1, Blok I.B.2, Blok I.B.3 |  |
|                                 |                         | SPU Skala RW                   | SPU-4                | SWP I.A Blok I.A.5, dan SWP I.B Blok I.B.2, Blok I.B.3   |  |
|                                 | Perdagangan dan Jasa    | Perdagangan dan Jasa Skala WP  | K-2                  | SWP I.A Blok I.A.3, Blok I.A.4, Blok I.A.5   |  |
|                                 |                         | Perdagangan dan Jasa Skala SWP | K-3                  | SWP I.A Blok I.A.2, Blok I.A.4, dan SWP I.B Blok I.B.1, Blok I.B.2                                     |  |
|                                 | Perkantoran             | Perkantoran                    | KT                   | SWP I.A Blok I.A.1, Blok I.A.2, Blok I.A.3, Blok I.A.4, Blok I.A.5                                     |  |
|                                 | Pengelolaan Persampahan | Pengelolaan Persampahan        | PP                   | SWP I.A Blok I.A.1, Blok I.A.3   |  |

### Peta Teknik Pengaturan Zonasi

