



BUPATI BELITUNG TIMUR
PROVINSI KEPULAUAN BANGKA BELITUNG

PERATURAN BUPATI BELITUNG TIMUR
NOMOR 41 TAHUN 2023

TENTANG

PERUBAHAN KETUJUH ATAS PERATURAN BUPATI
NOMOR 33 TAHUN 2018 TENTANG PETA JABATAN PERANGKAT DAERAH

BUPATI BELITUNG TIMUR,

- Menimbang : a. bahwa dalam rangka melaksanakan Peraturan Menteri Pendayagunaan Aparatur Negara dan Reformasi Birokrasi Nomor 45 Tahun 2022 tentang Jabatan Pelaksana Pegawai Negeri Sipil di Lingkungan Instansi Pemerintah, perlu dilakukan penyesuaian nomenklatur jabatan pelaksana pegawai negeri sipil sesuai dengan Keputusan Menteri Pendayagunaan Aparatur Negara dan Reformasi Birokrasi Nomor 656 Tahun 2023 tentang Nomenklatur Jabatan Pelaksana Pegawai Negeri Sipil di Lingkungan Instansi Pemerintah;
- b. bahwa dalam rangka penataan jabatan Aparatur Sipil Negara dan penetapan kebutuhan pegawai Aparatur Sipil Negara di lingkungan Pemerintah Kabupaten Belitung Timur, perlu dilakukan perubahan atas Peraturan Bupati Belitung Timur Nomor 33 Tahun 2018 tentang Peta Jabatan Perangkat Daerah;
- c. bahwa berdasarkan pertimbangan sebagaimana dimaksud dalam huruf a dan b, perlu menetapkan Peraturan Bupati tentang Perubahan Ketujuh Atas Peraturan Bupati Belitung Timur Nomor 33 Tahun 2018 tentang Peta Jabatan Perangkat Daerah;
- Mengingat : 1. Undang-Undang Nomor 5 Tahun 2003 tentang Pembentukan Kabupaten Bangka Selatan, Kabupaten Bangka Tengah, Kabupaten Bangka Barat dan Kabupaten Belitung Timur di Provinsi Kepulauan Bangka Belitung (Lembaran Negara Republik Indonesia Tahun 2003 Nomor 25, Tambahan Lembaran Negara Republik Indonesia Nomor 4268);
2. Undang-Undang Nomor 23 Tahun 2014 tentang Pemerintahan Daerah (Lembaran Negara Republik Indonesia Tahun 2014 Nomor 244, Tambahan Lembaran Negara Republik Indonesia Nomor 5587) sebagaimana telah diubah beberapa kali terakhir dengan Undang-Undang Nomor 6 Tahun 2023 tentang Penetapan Peraturan Pemerintah Pengganti Undang-Undang Nomor 2 Tahun 2022 tentang Cipta Kerja Menjadi Undang-Undang (Lembaran Negara Republik Indonesia Tahun 2022 Nomor 41, Tambahan Lembaran Negara Republik Indonesia Nomor 6856);

3. Undang-Undang Nomor 20 Tahun 2023 tentang Aparatur Sipil Negara (Lembaran Negara Republik Indonesia Tahun 2023 Nomor 141, Tambahan Lembaran Negara Republik Indonesia Nomor 6897);
4. Peraturan Pemerintah Nomor 18 Tahun 2016 tentang Perangkat Daerah (Lembaran Negara Republik Indonesia Tahun 2016 Nomor 114, Tambahan Lembaran Negara Republik Indonesia Nomor 5887) sebagaimana telah diubah dengan Peraturan Pemerintah Nomor 72 Tahun 2019 tentang Perubahan Atas Peraturan Pemerintah Nomor 18 Tahun 2016 tentang Perangkat Daerah (Lembaran Negara Republik Indonesia Tahun 2019 Nomor 187, Tambahan Lembaran Negara Republik Indonesia Nomor 6402);
5. Peraturan Pemerintah Nomor 11 Tahun 2017 tentang Manajemen Pegawai Negeri Sipil (Lembaran Negara Republik Indonesia Tahun 2017 Nomor 57, Tambahan Lembaran Negara Republik Indonesia Nomor 3093) sebagaimana telah diubah dengan Peraturan Pemerintah Nomor 17 Tahun 2020 tentang Perubahan Atas Peraturan Pemerintah Nomor 11 Tahun 2017 tentang Manajemen Pegawai Negeri Sipil (Lembaran Negara Republik Indonesia Tahun 2020 Nomor 68, Tambahan Lembaran Negara Republik Indonesia Nomor 6477);
6. Peraturan Menteri Pendayagunaan Aparatur Negara dan Reformasi Birokrasi Republik Indonesia Nomor 1 Tahun 2020 tentang Pedoman Analisis Jabatan dan Analisis Beban Kerja (Berita Negara Republik Indonesia Tahun 2020 Nomor 26);
7. Peraturan Menteri Pendayagunaan Aparatur Negara dan Reformasi Birokrasi Republik Indonesia Nomor 45 Tahun 2022 tentang Jabatan Pelaksana Pegawai Negeri Sipil di Lingkungan Instansi Pemerintah (Berita Negara Republik Indonesia Tahun 2022 Nomor 1047);
8. Peraturan Daerah Kabupaten Belitung Timur Nomor 10 Tahun 2016 tentang Pembentukan dan Susunan Perangkat Daerah (Lembaran Daerah Kabupaten Belitung Timur Nomor 10, Tambahan Lembaran Daerah Kabupaten Belitung Timur Nomor 43) sebagaimana telah diubah beberapa kali terakhir dengan Peraturan Daerah Kabupaten Belitung Timur Nomor 1 Tahun 2023 tentang Perubahan Ketiga atas Peraturan Daerah Kabupaten Belitung Timur Nomor 10 Tahun 2016 tentang Pembentukan dan Susunan Perangkat Daerah Kabupaten Belitung Timur (Lembaran Daerah Kabupaten Belitung Timur Tahun 2023 Nomor 1, Tambahan Lembaran Daerah Kabupaten Belitung Timur Nomor 114);

MEMUTUSKAN:

Menetapkan : PERATURAN BUPATI TENTANG PERUBAHAN KETUJUH ATAS PERATURAN BUPATI NOMOR 33 TAHUN 2018 TENTANG PETA JABATAN PERANGKAT DAERAH.

Pasal I

Beberapa ketentuan dalam Peraturan Bupati Nomor 33 Tahun 2018 tentang Peta Jabatan Perangkat Daerah (Berita Daerah Kabupaten Belitung Timur Tahun 2018 Nomor 33) sebagaimana telah diubah beberapa kali terakhir dengan Peraturan Bupati Nomor 28 Tahun 2023 tentang Perubahan Keenam Atas Peraturan Bupati Nomor 33 Tahun 2018 tentang Peta Jabatan Perangkat Daerah (Berita Daerah Kabupaten Belitung Timur Tahun 2023 Nomor 28) diubah sebagai berikut:

1. Ketentuan Pasal 4 diubah, sehingga berbunyi sebagai berikut:

Pasal 4

Peta Jabatan setiap PD sebagaimana tercantum dalam Lampiran yang merupakan bagian tidak terpisahkan dari Peraturan Bupati ini.

Pasal II

Peraturan Bupati ini mulai berlaku pada tanggal diundangkan.

Agar setiap orang mengetahuinya, memerintahkan pengundangan Peraturan Bupati ini dengan penempatannya dalam Berita Daerah Kabupaten Belitung Timur.

Ditetapkan di Manggar
pada tanggal 13 November 2023
BUPATI BELITUNG TIMUR,

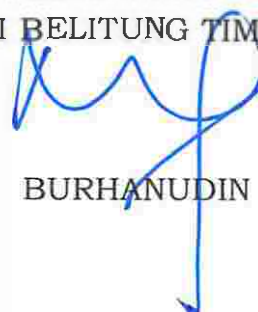

BURHANUDIN

Diundangkan di Manggar
pada tanggal 13 November 2023

Pj.SEKRETARIS DAERAH
KABUPATEN BELITUNG TIMUR,



SAYONO

LAMPIRAN I
 PERATURAN BUPATI BELITUNG TIMUR
 NOMOR 42 TAHUN 2023
 TENTANG
 PERUBAHAN KETUJUH ATAS PERATURAN BUPATI NOMOR 33
 TAHUN 2018 TENTANG PETA JABATAN PERANGKAT DAERAH

**PETA JABATAN SEKRETARIAT DAERAH
 KABUPATEN BELITUNG TIMUR**

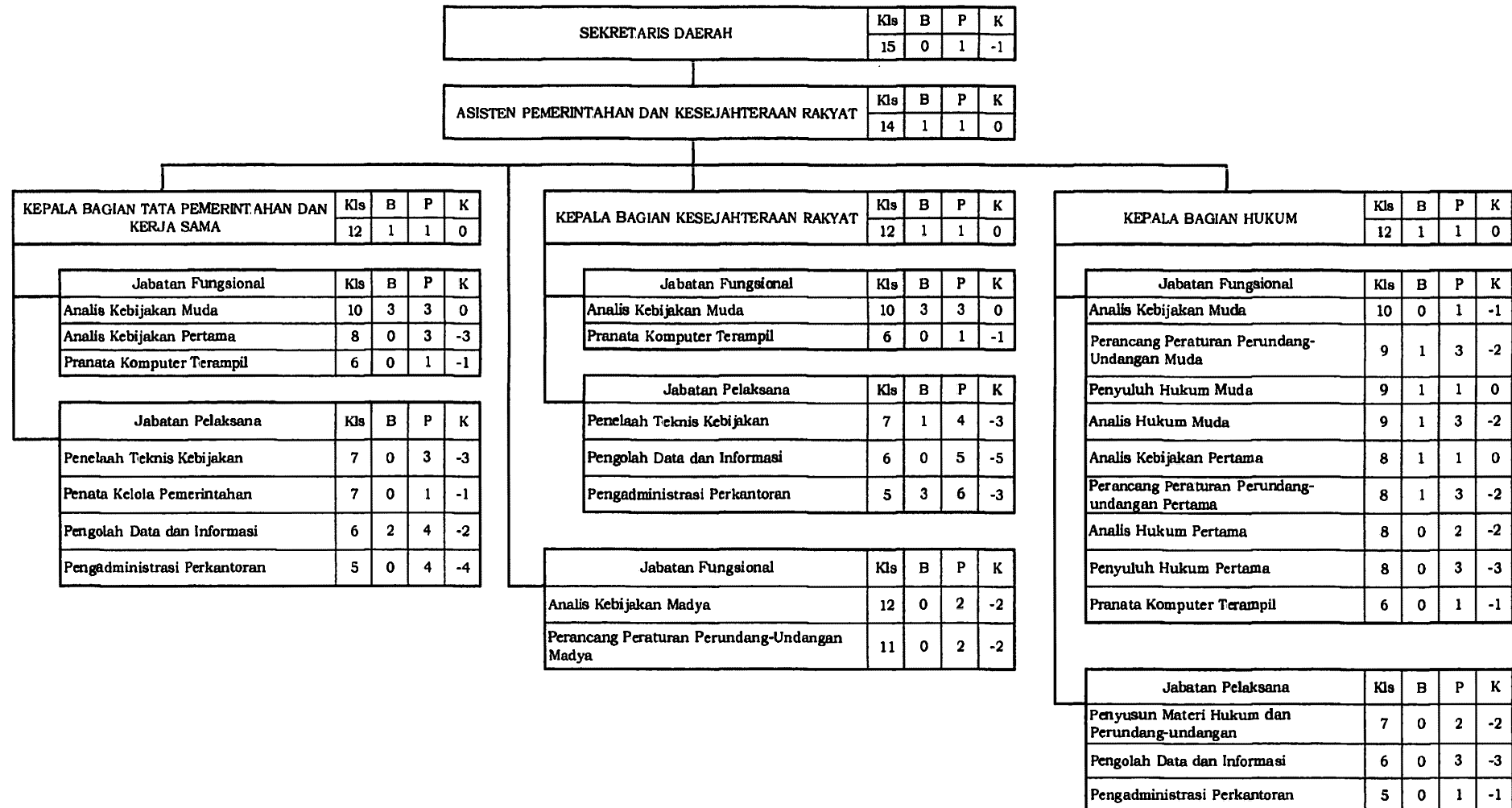

SEKRETARIS DAERAH	Kls	B	P	K
	15	0	1	-1

ASISTEN PEREKONOMIAN DAN PEMBANGUNAN	Kls	B	P	K
	14	1	1	0

KEPALA BAGIAN PEREKONOMIAN, PEMBANGUNAN DAN SUMBER DAYA ALAM	Kls	B	P	K
	12	1	1	0

Jabatan Fungsional	Kls	B	P	K
Analisis Kebijakan Muda	10	3	3	0
Analisis Kebijakan Pertama	8	0	1	-1
Pranata Komputer Terampil	6	0	1	-1

Jabatan Pelaksana	Kls	B	P	K
Penelaah Teknis Kebijakan	7	3	3	0
Pengolah Data dan Informasi	6	1	5	-4
Pengadministrasi Perkantoran	5	0	3	-3

KEPALA BAGIAN PENGADAAN BARANG DAN JASA	Kls	B	P	K
	12	1	1	0

KEPALA SUBBAGIAN PENGELOLAAN BARANG/JASA	Kls	B	P	K
	9	1	1	0

Jabatan Fungsional	Kls	B	P	K
Pengelola Pengadaan Barang dan Jasa Pertama	8	9	12	-3

Jabatan Pelaksana	Kls	B	P	K
Penelaah Teknis Kebijakan	7	0	1	-1
Pengolah Data dan Informasi	6	0	6	-6
Pengadministrasi Perkantoran	5	0	1	-1

Jabatan Fungsional	Kls	B	P	K
Pengelola Pengadaan Barang dan Jasa Muda	10	7	10	-3
Analisis Kebijakan Muda	10	0	1	-1
Analisis Kebijakan Pertama	8	0	2	-2

Jabatan Pelaksana	Kls	B	P	K
Penata Kelola Sistem dan Teknologi Informasi	7	0	1	-1
Penelaah Teknis Kebijakan	7	0	2	-2
Pengolah Data dan Informasi	6	1	6	-5
Pengelola Layanan Pengadaan	6	0	2	-2
Pengadministrasi Perkantoran	5	1	4	-3

Jabatan Fungsional	Kls	B	P	K
Pengelola Pengadaan Barang dan Jasa Madya	11	0	2	-2
Analisis Kebijakan Madya	12	0	1	-1

SEKRETARIS DAERAH	Kls	B	P	K
	15	0	1	-1

ASISTEN ADMINISTRASI UMUM	Kls	B	P	K
	14	1	1	0

KEPALA BAGIAN ORGANISASI	Kls	B	P	K
	12	1	1	0

Jabatan Fungsional	Kls	B	P	K
Analisis Kebijakan Muda	10	3	3	0
Analisis Sumber Daya Manusia Aparatur Muda	10	0	1	-1
Analisis Kebijakan Pertama	8	1	2	-1
Analisis Sumber Daya Manusia Aparatur Pertama	8	1	1	0
Pranata Komputer Pertama	8	0	1	-1

Jabatan Pelaksana	Kls	B	P	K
Penelaah Teknis Kebijakan	7	0	1	-1
Pengolah Data dan Informasi	6	1	3	-2

KEPALA BAGIAN UMUM	Kls	B	P	K
	12	1	1	0

Jabatan Fungsional	Kls	B	P	K
Analisis Sumber Daya Aparatur Muda	10	1	1	0
Pranata Komputer Penyelia	8	0	1	-1
Arsiparis Pertama	8	0	1	-1
Arsiparis Penyelia	8	0	3	-3
Pranata Komputer Mahir	7	0	1	-1
Arsiparis Pelaksana Lanjutan	7	0	5	-5
Pranata Komputer Terampil	6	0	1	-1
Penata Laksana Barang Terampil	6	0	1	-1
Pranata Sumber Daya Manusia Aparatur Pelaksana	6	0	1	-1
Arsiparis Pelaksana	6	3	5	-2

Jabatan Pelaksana	Kls	B	P	K
Pengolah Data dan Informasi	6	2	22	-20
Pengadministrasian Perkantoran	5	4	24	-20
Operator Layanan Operasional	5	0	6	-6

Jabatan Fungsional	Kls	B	P	K
Analisis Kebijakan Madya	12	0	1	-1

KEPALA BAGIAN PROTOKOL DAN KOMUNIKASI PIMPINAN	Kls	B	P	K
	12	1	1	0

KEPALA SUBBAGIAN PROTOKOL	Kls	B	P	K
	9	0	1	-1

Jabatan Pelaksana	Kls	B	P	K
Penata Acara	7	1	2	-1
Pengelola Keprotokolan	6	2	9	-7

Jabatan Fungsional	Kls	B	P	K
Pranata Hubungan Masyarakat Muda	9	0	1	-1
Pranata Hubungan Masyarakat Pertama	8	3	9	-6
Pranata Hubungan Masyarakat Penyelia	8	0	1	-1
Pranata Hubungan Masyarakat Pelaksana Lanjutan	7	0	1	-1
Pranata Hubungan Masyarakat Pelaksana	6	1	5	-4

Jabatan Pelaksana	Kls	B	P	K
Pengolah Data dan Informasi	6	0	7	-7
Penata Siaran	6	0	1	-1
Pengadministrasian Perkantoran	5	0	1	-1

KEPALA BAGIAN KEUANGAN DAN PERENCANAAN	Kls	B	P	K
	12	1	1	0

Jabatan Fungsional	Kls	B	P	K
Analisis Keuangan Pusat dan Daerah Muda	9	1	1	0
Perencana Muda	10	1	1	0
Pranata Komputer Mahir	7	0	1	-1
Pranata Komputer Terampil	6	0	1	-1

Jabatan Pelaksana	Kls	B	P	K
Pentelaah Teknis Kebijakan	7	3	5	-2
Pengolah Data dan Informasi	6	3	7	-4
Pengadministrasian Perkantoran	5	1	5	-4

Keterangan:

- Kls = Kelas Jabatan
- B = Bezeeting (Kondisi Pegawai Saat Ini)
- P = Hasil Perhitungan (ABK)
- K = Jumlah Kebutuhan Pegawai

BUPATI BELITUNG TIMUR,

BURHANUDIN

**PETA JABATAN SEKRETARIAT DEWAN PERWAKILAN RAKYAT DAERAH
 KABUPATEN BELITUNG TIMUR**

SEKRETARIS DPRD	Kls	B	P	K
	14	0	1	-1

KEPALA BAGIAN UMUM DAN KEUANGAN					Kls	B	P	K
					11	1	1	0
KASUBBAG UMUM DAN KEPEGAWAIAN					Kls	B	P	K
					9	1	1	0
Jabatan Fungsional					Kls	B	P	K
Arsiparis Pertama					8	0	1	-1
Arsiparis Penyelia					8	0	1	-1
Pranata Komputer Penyelia					8	0	1	-1
Arsiparis Pelaksana Lanjutan					7	1	1	0
Pranata Komputer Mahir					7	1	1	0
Arsiparis Pelaksana					6	0	1	-1
Pranata Komputer Terampil					6	0	1	-1
Jabatan Pelaksana					Kls	B	P	K
Pengolah Data dan Informasi					6	0	3	-3
Pengadministrasi Perkantoran					5	1	6	-5
Operator Layanan Operasional					5	0	1	-1
Jabatan Fungsional					Kls	B	P	K
Analisis Keuangan Pusat dan Daerah Muda					9	1	1	0
Jabatan Pelaksana					Kls	B	P	K
Pencelaah Teknis Kebijakan					7	1	3	-2
Pengolah Data dan Informasi					6	0	2	-2
Pengadministrasi Perkantoran					5	3	4	-1

KEPALA BAGIAN PERSIDANGAN PERUNDANG-UNDANGAN					Kls	B	P	K
					11	0	1	-1
Jabatan Fungsional					Kls	B	P	K
Analisis Kebijakan Muda					10	0	1	-1
Perancang Peraturan Perundang-undangan Muda					9	1	1	0
Pranata Hubungan Masyarakat Muda					9	1	1	0
Analisis Kebijakan Pertama					8	1	1	0
Perancang Peraturan Perundang-undangan Pertama					8	0	1	-1
Pranata Hubungan Masyarakat Pertama					8	0	1	-1
Pranata Hubungan Masyarakat Penyelia					8	0	1	-1
Pranata Komputer Penyelia					8	0	1	-1
Pranata Hubungan Masyarakat Pelaksana Lanjutan					7	0	1	-1
Pranata Komputer Mahir					7	1	1	0
Pranata Hubungan Masyarakat Pelaksana					6	0	1	-1
Pranata Komputer Terampil					6	0	1	-1
Jabatan Pelaksana					Kls	B	P	K
Pencelaah Teknis Kebijakan					7	0	1	-1
Pengolah Data dan Informasi					6	0	3	-3
Penata Siaran					6	0	2	-2
Pengelola Keprotokolan					6	0	1	-1
Pengadministrasi Perkantoran					5	0	4	-4
Operator Layanan Operasional					5	1	1	0

KEPALA BAGIAN FASILITASI PENGOANGGARAN DAN PENGAWASAN					Kls	B	P	K
					11	1	1	0
Jabatan Fungsional					Kls	B	P	K
Analisis Keuangan Pusat dan Daerah Muda					9	1	1	0
Jabatan Pelaksana					Kls	B	P	K
Pengolah Data dan Informasi					6	2	6	-4
Pengadministrasi Perkantoran					5	1	2	-1

Keterangan:
 Kls = Kelas Jabatan
 B = Bezeichnung (Kondisi Pegawai Saat Ini)
 P = Hasil Perhitungan (ABK)
 K = Jumlah Kebutuhan Pegawai

BUPATI BELITUNG TIMUR,

BURHANUDIN

**PETA JABATAN INSPEKTORAT
KABUPATEN BELITUNG TIMUR**

LAMPIRAN II
NO MOR 42 TAHUN 2023
TENTANG IG
PERUBAHAN KETUJUH ATAS PERATURAN BUPATI NOMOR 33 TAHUN
2018 TENTANG PETA JABATAN PEMANGKAT DAERAH

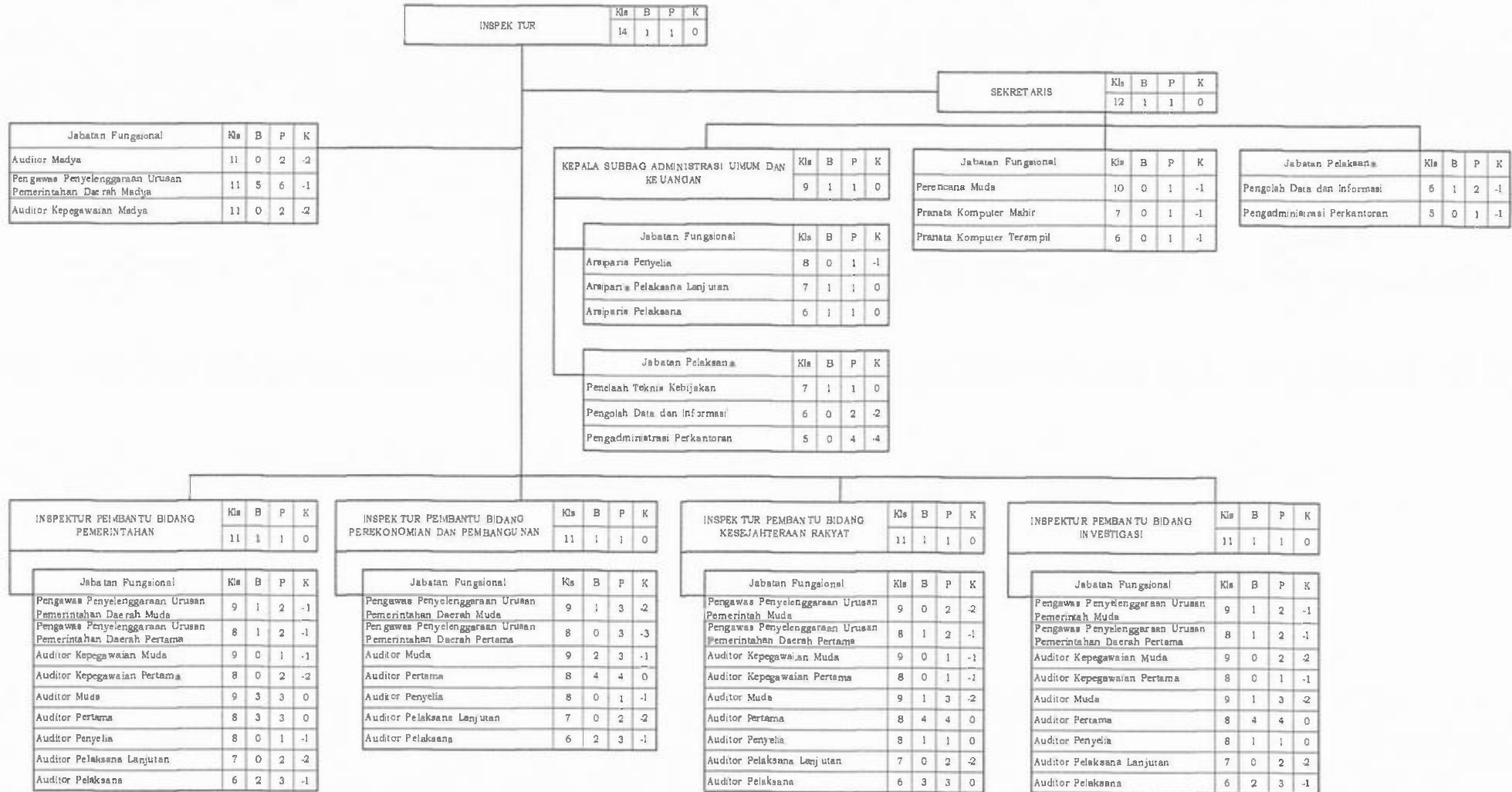

Keterangan:
Kls = Kelas Jabatan
B = Besetzung (Kondisi Pegawai Saat Ini)
P = Hasil Perhitungan (ABK)
K = Jumlah Kebutuhan Pegawai

BUPATI BELITUNG TIMUR,

BURHANUDIN

**PETA JABATAN DINAS PENDIDIKAN
 KABUPATEN BELITUNG TIMUR**

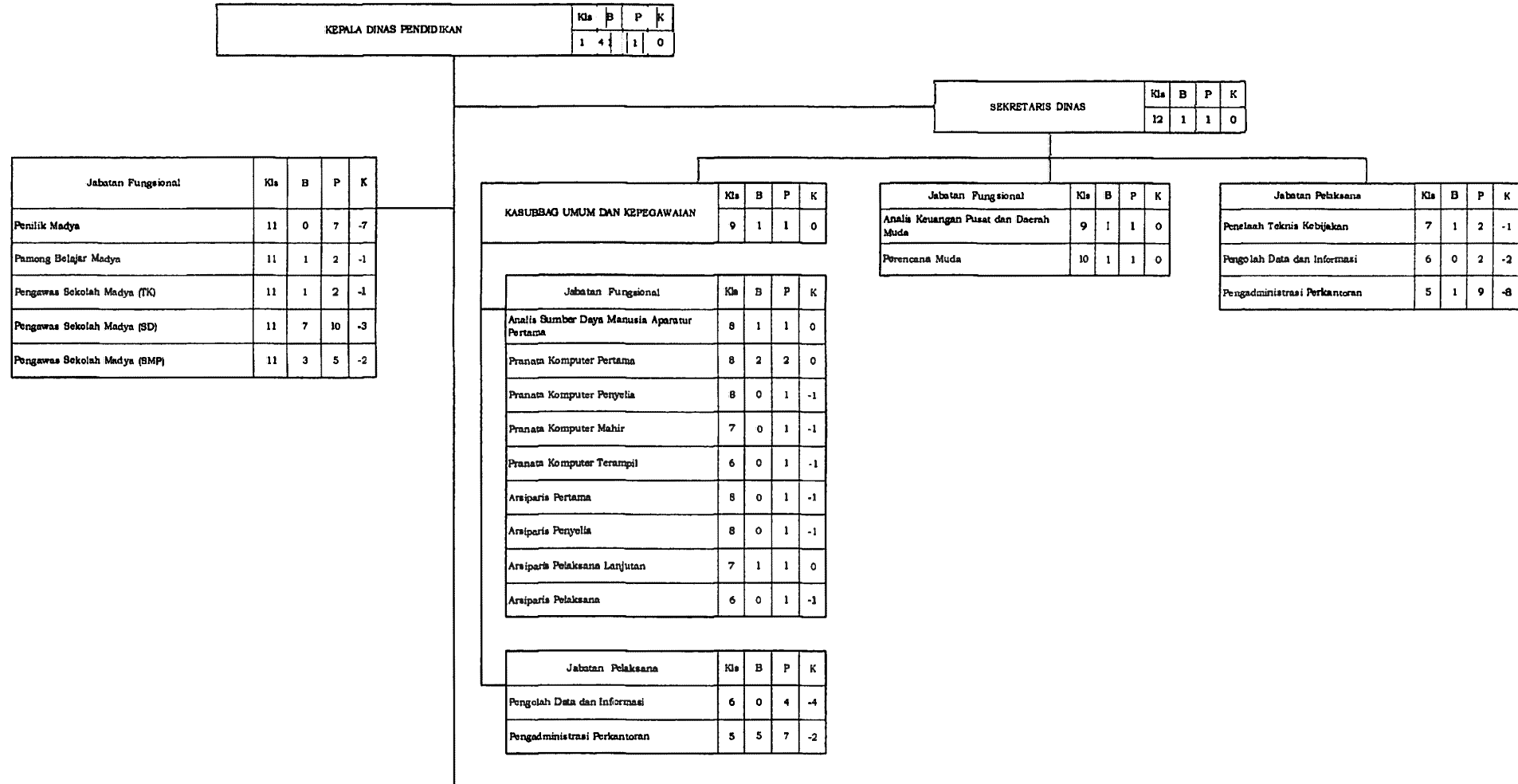

KEPALA BIDANG PEMBINAAN PENDIDIKAN ANAK USIA DINI DAN PENDIDIKAN MASYARAKAT	Kls	B	P	K
	11	1	1	0

KEPALA SEKSI PENDIDIKAN ANAK USIA DINI	Kls	B	P	K
	9	0	1	-1

Jabatan Fungsional	Kls	B	P	K
Penilik Pertama	8	0	6	-6

Jabatan Pelaksana	Kls	B	P	K
Penelaah Teknis Kebijakan	7	0	1	-1
Pengolah Data dan Informasi	6	0	1	-1

KEPALA SEKSI PENDIDIKAN MASYARAKAT DAN KURSUS	Kls	B	P	K
	9	1	1	0

Jabatan Fungsional	Kls	B	P	K
Pamong Belajar Pertama	8	0	6	-6

Jabatan Pelaksana	Kls	B	P	K
Penelaah Teknis Kebijakan	7	1	1	0
Pengolah Data dan Informasi	6	0	2	-2

Jabatan Pelaksana	Kls	B	P	K
Penelaah Teknis Kebijakan	7	0	1	-1
Pengolah Data dan Informasi	6	1	2	-1

Jabatan Fungsional	Kls	B	P	K
Analisis Kebijakan Muda	10	0	1	-1
Penilik Muda	9	0	6	-6
Pamong Belajar Muda	9	0	7	-7
Pengawas Sekolah Muda	9	1	3	-2

KEPALA BIDANG PEMBINAAN SEKOLAH DASAR	Kls	B	P	K
	11	1	1	0

KEPALA SEKSI KURIKULUM	Kls	B	P	K
	9	1	1	0

Jabatan Pelaksana	Kls	B	P	K
Penelaah Teknis Kebijakan	7	0	1	-1
Pengolah Data dan Informasi	6	0	2	-2

KEPALA SEKSI PROGRAM, DATA DAN SARANA PRABARANA	Kls	B	P	K
	9	1	1	0

Jabatan Pelaksana	Kls	B	P	K
Penelaah Teknis Kebijakan	7	0	1	-1
Pengolah Data dan Informasi	6	0	2	-2

Jabatan Pelaksana	Kls	B	P	K
Penelaah Teknis Kebijakan	7	0	1	-1
Pengolah Data dan Informasi	6	0	2	-2

Jabatan Fungsional	Kls	B	P	K
Analisis Kebijakan Muda	10	1	1	0
Pengawas Sekolah Muda	9	0	1	-1

KEPALA BIDANG PEMBINAAN SEKOLAH MENENGAH PERTAMA	Kls	B	P	K
	11	1	1	0

KEPALA SEKSI KURIKULUM	Kls	B	P	K
	9	1	1	0

Jabatan Pelaksana	Kls	B	P	K
Penelaah Teknis Kebijakan	7	0	1	-1
Pengolah Data dan Informasi	6	0	1	-1

KEPALA SEKSI KESISWAAN DAN PENINGKATAN MUTU	Kls	B	P	K
	9	1	1	0

Jabatan Pelaksana	Kls	B	P	K
Penelaah Teknis Kebijakan	7	1	1	0
Pengolah Data dan Informasi	6	0	1	-1

Jabatan Pelaksana	Kls	B	P	K
Penelaah Teknis Kebijakan	7	1	1	0
Pengolah Data dan Informasi	6	0	1	-1

Jabatan Fungsional	Kls	B	P	K
Analisis Kebijakan Muda	10	0	1	-1
Pengawas Sekolah Muda	9	0	1	-1

KEPALA BIDANG PEMBINAAN PENDIDIK DAN TENAGA KEPENDIDIKAN	Kls	B	P	K
	11	1	1	0

KEPALA SEKSI PENDIDIK DAN TENAGA KEPENDIDIKAN PENDIDIKAN ANAK USIA DINI DAN PENDIDIKAN MASYARAKAT	Kls	B	P	K
	9	1	1	0

Jabatan Pelaksana	Kls	B	P	K
Penelaah Teknis Kebijakan	7	0	1	-1
Pengolah Data dan Informasi	6	0	2	-2

KEPALA SEKSI PENDIDIK DAN TENAGA KEPENDIDIKAN SEKOLAH DASAR	Kls	B	P	K
	9	1	1	0

Jabatan Pelaksana	Kls	B	P	K
Penelaah Teknis Kebijakan	7	0	1	-1
Pengolah Data dan Informasi	6	0	2	-2

Jabatan Pelaksana	Kls	B	P	K
Penelaah Teknis Kebijakan	7	0	1	-1
Pengolah Data dan Informasi	6	0	2	-2

Jabatan Fungsional	Kls	B	P	K
Analisis Kebijakan Muda	10	1	1	0

SATUAN PENDIDIKAN NON FORMAL

SATUAN PENDIDIKAN

Jabatan Fungsional	Kls	B	P	K
Pamong Belajar Pertama	8	3	3	0

Jabatan Pelaksana	Kls	B	P	K
Pengolah Data dan Informasi	6	0	2	-2
Pengadministrasi Perkantoran	5	1	1	0

Keterangan:
 Kls = Kelas Jabatan
 B = Beseting (Kondisi Pegawai Saat Ini)
 P = Hasil Perhitungan (ABK)
 K = Jumlah Kebutuhan Pegawai

SATUAN PENDIDIKAN TAMAN KANAK - KANAK

TK NEGERI KECAMATAN DAMAR

TK NEGERI PEMBINA DAMAR

KEPALA SEKOLAH	Kls	B	P	K
	-	1	1	0

Jabatan Fungsional	Kls	B	P	K
Guru Kelas (S1 PG PAUD/S1 PGTK)		6	6	0

Jabatan Pelaksana	Kls	B	P	K
Pengadministrasi Perkantoran	5	0	3	-3

TK NEGERI DESA AIK KELIK

KEPALA SEKOLAH	Kls	B	P	K
	-	1	1	0

Jabatan Fungsional	Kls	B	P	K
Guru Kelas (S1 PG PAUD/S1 PGTK)		2	2	0

Jabatan Pelaksana	Kls	B	P	K
Pengadministrasi Perkantoran	5	0	2	-2

TK NEGERI KECAMATAN DENDANG

TK NEGERI PEMBINA DESA DENDANG

KEPALA SEKOLAH	Kls	B	P	K
	-	1	1	0

Jabatan Fungsional	Kls	B	P	K
Guru Kelas (S1 PG PAUD/S1 PGTK)		3	3	0

Jabatan Pelaksana	Kls	B	P	K
Pengadministrasi Perkantoran	5	2	2	0
Operator Layanan Operasional	3	2	2	0

TK NEGERI DESA NYURUK

KEPALA SEKOLAH	Kls	B	P	K
	-	1	1	0

Jabatan Fungsional	Kls	B	P	K
Guru Kelas (S1 PG PAUD/S1 PGTK)		2	2	0

Jabatan Pelaksana	Kls	B	P	K
Pengadministrasi Perkantoran	5	0	2	-2

TK NEGERI KECAMATAN KELAPA KAMPIT

TK NEGERI PEMBINA KELAPA KAMPIT

KEPALA SEKOLAH	Kls	B	P	K
	-	1	1	0

Jabatan Fungsional	Kls	B	P	K
Guru Kelas (S1 PG PAUD/S1 PGTK)		6	6	0

Jabatan Pelaksana	Kls	B	P	K
Pengadministrasi Perkantoran	5	0	2	-2

TK NEGERI DESA BUDING

KEPALA SEKOLAH	Kls	B	P	K
	-	1	1	0

Jabatan Fungsional	Kls	B	P	K
Guru Kelas (S1 PG PAUD/S1 PGTK)		2	2	0

Jabatan Pelaksana	Kls	B	P	K
Pengadministrasi Perkantoran	5	0	2	-2

TK NEGERI DESA CENDIL

KEPALA SEKOLAH	Kls	B	P	K
	-	1	1	0

Jabatan Fungsional	Kls	B	P	K
Guru Kelas (S1 PG PAUD/S1 PGTK)		2	2	0

Jabatan Pelaksana	Kls	B	P	K
Pengadministrasi Perkantoran	5	0	2	-2

TK NEGERI DESA MAYANG

KEPALA SEKOLAH	Kls	B	P	K
	-	1	1	0

Jabatan Fungsional	Kls	B	P	K
Guru Kelas (S1 PG PAUD/S1 PGTK)		3	3	0

Jabatan Pelaksana	Kls	B	P	K
Pengadministrasi Perkantoran	5	0	2	-2

TK NEGERI KECAMATAN SIMPANG RENGGIANG**TK NEGERI PEMBINA SIMPANG RENGGIANG**

KEPALA SEKOLAH	Kls	B	P	K
	-	1	1	0

Jabatan Fungsional	Kls	B	P	K
Guru Kelas (S1 PG PAUD/S1 PGTK)		4	4	0

Jabatan Pelaksana	Kls	B	P	K
Pengadministrasi Perkantoran	5	0	2	-2

TK NEGERI KECAMATAN GANTUNG**TK NEGERI PEMBINA GANTUNG**

KEPALA SEKOLAH	Kls	B	P	K
	-	1	1	0

Jabatan Fungsional	Kls	B	P	K
Guru Kelas (S1 PG PAUD/S1 PGTK)		6	7	-1

Jabatan Pelaksana	Kls	B	P	K
Pengadministrasi Perkantoran	5	1	3	-2

TK NEGERI DESA JANGKAR ASAM

KEPALA SEKOLAH	Kls	B	P	K
	-	1	1	0

Jabatan Fungsional	Kls	B	P	K
Guru Kelas (S1 PG PAUD/S1 PGTK)		2	2	0

Jabatan Pelaksana	Kls	B	P	K
Pengadministrasi Perkantoran	5	0	2	-2

TK NEGERI DESA LIMBONGAN

KEPALA SEKOLAH	Kls	B	P	K
	-	1	1	0

Jabatan Fungsional	Kls	B	P	K
Guru Kelas (S1 PG PAUD/S1 PGTK)		1	2	-1

Jabatan Pelaksana	Kls	B	P	K
Pengadministrasi Perkantoran	5	1	2	-1

TK NEGERI KECAMATAN MANGGAR**TK NEGERI PEMBINA MANGGAR**

KEPALA SEKOLAH	Kls	B	P	K
	-	1	1	0

Jabatan Fungsional	Kls	B	P	K
Guru Kelas (S1 PG PAUD/S1 PGTK)		9	12	-3

Jabatan Pelaksana	Kls	B	P	K
Pengolah Data dan Informasi	6	0	1	-1
Pengadministrasi Perkantoran	5	0	5	-5

TK NEGERI DESA KELUBI

KEPALA SEKOLAH	Kls	B	P	K
	-	1	1	0

Jabatan Fungsional	Kls	B	P	K
Guru Kelas (S1 PG PAUD/S1 PGTK)		3	3	0

Jabatan Pelaksana	Kls	B	P	K
Pengadministrasi Perkantoran	5	0	2	-2

TK NEGERI DESA BENTALAN

KEPALA SEKOLAH	Kls	B	P	K
	-	1	1	0

Jabatan Fungsional	Kls	B	P	K
Guru Kelas (S1 PG PAUD/S1 PGTK)		2	2	0

Jabatan Pelaksana	Kls	B	P	K
Pengadministrasi Perkantoran	5	0	2	-2

TK NEGERI KECAMATAN SIMPANG PESAK**TK NEGERI PEMBINA SIMPANG PESAK**

KEPALA SEKOLAH	Kls	B	P	K
	-	1	1	0

Jabatan Fungsional	Kls	B	P	K
Guru Kelas (S1 PG PAUD/S1 PGTK)		3	5	-2

Jabatan Pelaksana	Kls	B	P	K
Pengadministrasi Perkantoran	5	0	3	-3

TK PEDESAAN BATU ITAM

KEPALA SEKOLAH	Kls	B	P	K
	-	1	1	0

Jabatan Fungsional	Kls	B	P	K
Guru Kelas (S1 PG PAUD/S1 PGTK)		1	3	-2

Jabatan Pelaksana	Kls	B	P	K
Pengadministrasi Perkantoran	5	0	2	-2

**SATUAN PENDIDIKAN
KECAMATAN DAMAR**

SDN 1 DAMAR

KEPALA SEKOLAH	Kls	B	P	K
	-	1	1	0

Jabatan Fungsional	Kls	B	P	K
Guru Kelas		7	8	-1
Guru Mapel PAI		1	1	0
Guru Mapel Penjas		1	1	0
Guru Mapel Bahasa Inggris		1	1	0

Jabatan Pelaksana	Kls	B	P	K
Pengolah Data dan Informasi	6	0	1	-1
Pengadministrasi Perkantoran	5	0	3	-3

SDN 2 DAMAR

KEPALA SEKOLAH	Kls	B	P	K
	-	1	1	0

Jabatan Fungsional	Kls	B	P	K
Guru Kelas		5	7	-2
Guru Mapel PAI		1	1	0
Guru Mapel Penjas		1	1	0

Jabatan Pelaksana	Kls	B	P	K
Pengolah Data dan Informasi	6	0	1	-1
Pengadministrasi Perkantoran	5	0	3	-3

SDN 3 DAMAR

KEPALA SEKOLAH	Kls	B	P	K
	-	1	1	0

Jabatan Fungsional	Kls	B	K	-/+
Guru Kelas		5	7	-2
Guru Mapel PAI		1	1	0
Guru Mapel Penjas		1	1	0

Jabatan Pelaksana	Kls	B	K	-/+
Pengolah Data dan Informasi	6	0	1	-1
Pengadministrasi Perkantoran	5	0	3	-3

SDN 4 DAMAR

KEPALA SEKOLAH	Kls	B	K	-/+
	-	1	1	0

Jabatan Fungsional	Kls	B	K	-/+
Guru Kelas		5	6	-1
Guru Mapel PAI		1	1	0
Guru Mapel Penjas		1	1	0

Jabatan Pelaksana	Kls	B	P	K
Pengolah Data dan Informasi	6	0	1	-1
Pengadministrasi Perkantoran	5	0	3	-3

SDN 5 DAMAR

KEPALA SEKOLAH	Kls	B	P	K
	-	1	1	0

Jabatan Fungsional	Kls	B	P	K
Guru Kelas		7	10	-3
Guru Mapel PAI		1	1	0
Guru Mapel Penjas		1	1	0

Jabatan Pelaksana	Kls	B	P	K
Pengolah Data dan Informasi	6	0	1	-1
Pengadministrasi Perkantoran	5	0	3	-3

SDN 6 DAMAR

KEPALA SEKOLAH	Kls	B	P	K
	-	1	1	0

Jabatan Fungsional	Kls	B	P	K
Guru Kelas		5	6	-1
Guru Mapel PAI		0	1	-1
Guru Mapel Penjas		1	1	0

Jabatan Pelaksana	Kls	B	P	K
Pengolah Data dan Informasi	6	0	1	-1
Pengadministrasi Perkantoran	5	0	3	-3

SDN 7 DAMAR

KEPALA SEKOLAH	Kls	B	P	K
	-	1	1	0

Jabatan Fungsional	Kls	B	P	K
Guru Kelas		4	6	-2
Guru Mapel PAI		0	1	-1
Guru Mapel Penjas		1	1	0

Jabatan Pelaksana	Kls	B	P	K
Pengolah Data dan Informasi	6	0	1	-1
Pengadministrasi Perkantoran	5	0	3	-3

SDN 8 DAMAR

KEPALA SEKOLAH	Kls	B	P	K
	-	1	1	0

Jabatan Fungsional	Kls	B	P	K
Guru Kelas		6	6	0
Guru Mapel PAI		1	1	0
Guru Mapel Penjas		1	1	0

Jabatan Pelaksana	Kls	B	P	K
Pengolah Data dan Informasi	6	0	1	-1
Pengadministrasi Perkantoran	5	0	3	-3

SDN 9 DAMAR

KEPALA SEKOLAH	Kls	B	P	K
	-	1	1	0

Jabatan Fungsional	Kls	B	P	K
Guru Kelas		6	6	0
Guru Mapel PAI		1	1	0
Guru Mapel Penjas		0	1	-1

Jabatan Pelaksana	Kls	B	P	K
Pengolah Data dan Informasi	6	0	1	-1
Pengadministrasi Perkantoran	5	0	2	-2

KECAMATAN DENDANG**SDN 1 DENDANG**

KEPALA SEKOLAH	Kls	B	P	K
	-	1	1	0

Jabatan Fungsional	Kls	B	P	K
Guru Kelas		7	8	-1
Guru Mapel PAI		1	1	0
Guru Mapel Penjas		1	1	0

Jabatan Pelaksana	Kls	B	P	K
Pengolah Data dan Informasi	6	0	1	-1
Pengadministrasi Perkantoran	5	0	3	-3

SDN 2 DENDANG

KEPALA SEKOLAH	Kls	B	P	K
	-	1	1	0

Jabatan Fungsional	Kls	B	P	K
Guru Kelas		6	7	-1
Guru Mapel PAI		1	1	0
Guru Mapel Penjas		1	1	0

Jabatan Pelaksana	Kls	B	P	K
Pengolah Data dan Informasi	6	0	1	-1
Pengadministrasi Perkantoran	5	0	3	-3

SDN 3 DENDANG

KEPALA SEKOLAH	Kls	B	P	K
	-	1	1	0

Jabatan Fungsional	Kls	B	P	K
Guru Kelas		1	6	-5
Guru Mapel PAI		0	1	-1
Guru Mapel Penjas		1	1	0

Jabatan Pelaksana	Kls	B	P	K
Pengolah Data dan Informasi	6	0	1	-1
Pengadministrasi Perkantoran	5	0	2	-2

SDN 4 DENDANG

KEPALA SEKOLAH	Kls	B	P	K
	-	1	1	0

Jabatan Fungsional	Kls	B	P	K
Guru Kelas		5	6	-1
Guru Mapel PAI		1	1	0
Guru Mapel Penjas		1	1	0

Jabatan Pelaksana	Kls	B	P	K
Pengolah Data dan Informasi	6	0	1	-1
Pengadministrasi Perkantoran	5	0	3	-3

SDN 5 DENDANG

KEPALA SEKOLAH	Kls	B	P	K
	-	1	1	0

Jabatan Fungsional	Kls	B	P	K
Guru Kelas		5	6	-1
Guru Mapel PAI		1	1	0
Guru Mapel Penjas		1	1	0

Jabatan Pelaksana	Kls	B	P	K
Pengolah Data dan Informasi	6	0	1	-1
Pengadministrasi Perkantoran	5	0	2	-2

SDN 6 DENDANG

KEPALA SEKOLAH	Kls	B	P	K
	-	1	1	0

Jabatan Fungsional	Kls	B	P	K
Guru Kelas		6	6	0
Guru Mapel PAI		1	1	0
Guru Mapel Penjas		0	1	-1

Jabatan Pelaksana	Kls	B	P	K
Pengolah Data dan Informasi	6	0	1	-1
Pengadministrasi Perkantoran	5	0	2	-2

SDN 7 DENDANG

KEPALA SEKOLAH	Kls	B	P	K
	-	1	1	0

Jabatan Fungsional	Kls	B	P	K
Guru Kelas		5	6	-1
Guru Mapel PAI		1	1	0
Guru Mapel Penjas		1	1	0

Jabatan Pelaksana	Kls	B	P	K
Pengolah Data dan Informasi	6	0	1	-1
Pengadministrasi Perkantoran	5	0	2	-2

SDN 8 DENDANG

KEPALA SEKOLAH	Kls	B	P	K
	-	1	1	0

Jabatan Fungsional	Kls	B	P	K
Guru Kelas		6	6	0
Guru Mapel PAI		1	1	0
Guru Mapel Penjas		1	1	0

Jabatan Pelaksana	Kls	B	P	K
Pengolah Data dan Informasi	6	1	1	0
Pengadministrasi Perkantoran	5	2	2	0

SDN 9 DENDANG

KEPALA SEKOLAH	Kls	B	P	K
	-	1	1	0

Jabatan Fungsional	Kls	B	P	K
Guru Kelas		5	6	-1
Guru Mapel PAI		1	1	0
Guru Mapel Penjas		1	1	0

Jabatan Pelaksana	Kls	B	P	K
Pengolah Data dan Informasi	6	0	1	-1
Pengadministrasi Perkantoran	5	0	2	-2

SDN 10 DENDANG

KEPALA SEKOLAH	Kls	B	P	K
	-	1	1	0

Jabatan Fungsional	Kls	B	P	K
Guru Kelas		6	6	0
Guru Mapel PAI		1	1	0
Guru Mapel Penjas		1	1	0

Jabatan Pelaksana	Kls	B	P	K
Pengolah Data dan Informasi	6	0	1	-1
Pengadministrasi Perkantoran	5	0	2	-2

KECAMATAN KELAPA KAMPIT**SDN 1 KELAPA KAMPIT**

KEPALA SEKOLAH	Kls	B	P	K
	-	1	1	0

Jabatan Fungsional	Kls	B	P	K
Guru Kelas		5	6	-1
Guru Mapel PAI		1	1	0
Guru Mapel Penjas		1	1	0

Jabatan Pelaksana	Kls	B	P	K
Pengolah Data dan Informasi	6	0	1	-1
Pengadministrasi Perkantoran	5	0	2	-2

SDN 2 KELAPA KAMPIT

KEPALA SEKOLAH	Kls	B	P	K
	-	1	1	0

Jabatan Fungsional	Kls	B	P	K
Guru Kelas		5	6	-1
Guru Mapel PAI		1	1	0
Guru Mapel Penjas		1	1	0

Jabatan Pelaksana	Kls	B	P	K
Pengolah Data dan Informasi	6	0	1	-1
Pengadministrasi Perkantoran	5	0	2	-2

SDN 3 KELAPA KAMPIT

KEPALA SEKOLAH	Kls	B	P	K
	-	1	1	0

Jabatan Fungsional	Kls	B	P	K
Guru Kelas		7	7	0
Guru Mapel PAI		1	1	0
Guru Mapel Penjas		1	1	0

Jabatan Pelaksana	Kls	B	P	K
Pengolah Data dan Informasi	6	0	1	-1
Pengadministrasi Perkantoran	5	0	1	-1

SDN 4 KELAPA KAMPIT

KEPALA SEKOLAH	Kls	B	P	K
	-	1	1	0

Jabatan Fungsional	Kls	B	P	K
Guru Kelas		6	6	0
Guru Mapel PAI		1	1	0
Guru Mapel Penjas		1	1	0

Jabatan Pelaksana	Kls	B	P	K
Pengolah Data dan Informasi	6	0	1	-1
Pengadministrasi Perkantoran	5	0	2	-2

SDN 5 KELAPA KAMPIT

KEPALA SEKOLAH	Kls	B	P	K
	-	1	1	0

Jabatan Fungsional	Kls	B	P	K
Guru Kelas		5	6	-1
Guru Mapel PAI		1	1	0
Guru Mapel Penjas		0	1	-1

Jabatan Pelaksana	Kls	B	P	K
Pengolah Data dan Informasi	6	0	1	-1
Pengadministrasi Perkantoran	5	0	2	-2

SDN 6 KELAPA KAMPIT

KEPALA SEKOLAH	Kls	B	P	K
	-	1	1	0

Jabatan Fungsional	Kls	B	P	K
Guru Kelas		6	6	0
Guru Mapel PAI		1	1	0
Guru Mapel Penjas		1	1	0

Jabatan Pelaksana	Kls	B	P	K
Pengolah Data dan Informasi	6	0	1	-1
Pengadministrasi Perkantoran	5	0	2	-2

SDN 7 KELAPA KAMPIT

KEPALA SEKOLAH	Kls	B	P	K
-	-	1	1	0

Jabatan Fungsional	Kls	B	P	K
Guru Kelas		6	6	0
Guru Mapel PAI		1	1	0
Guru Mapel Penjas		1	1	0

Jabatan Pelaksana	Kls	B	P	K
Pengolah Data dan Informasi	6	0	1	-1
Pengadministrasi Perkantoran	5	0	2	-2

SDN 8 KELAPA KAMPIT

KEPALA SEKOLAH	Kls	B	P	K
-	-	1	1	0

Jabatan Fungsional	Kls	B	P	K
Guru Kelas		6	6	0
Guru Mapel PAI		1	1	0
Guru Mapel Penjas		1	1	0

Jabatan Pelaksana	Kls	B	P	K
Pengolah Data dan Informasi	6	0	1	-1
Pengadministrasi Perkantoran	5	0	2	-2

SDN 9 KELAPA KAMPIT

KEPALA SEKOLAH	Kls	B	P	K
-	-	0	1	-1

Jabatan Fungsional	Kls	B	P	K
Guru Kelas		4	6	-2
Guru Mapel PAI		1	1	0
Guru Mapel Penjas		1	1	0

Jabatan Pelaksana	Kls	B	P	K
Pengolah Data dan Informasi	6	0	1	-1
Pengadministrasi Perkantoran	5	0	2	-2

SDN 10 KELAPA KAMPIT

KEPALA SEKOLAH	Kls	B	P	K
-	-	1	1	0

Jabatan Fungsional	Kls	B	P	K
Guru Kelas		6	6	0
Guru Mapel PAI		1	1	0
Guru Mapel Penjas		1	1	0

Jabatan Pelaksana	Kls	B	P	K
Pengolah Data dan Informasi	6	0	1	-1
Pengadministrasi Perkantoran	5	0	2	-2

SDN 11 KELAPA KAMPIT

KEPALA SEKOLAH	Kls	B	P	K
-	-	1	1	0

Jabatan Fungsional	Kls	B	P	K
Guru Kelas		5	6	-1
Guru Mapel PAI		1	1	0
Guru Mapel Penjas		0	1	-1

Jabatan Pelaksana	Kls	B	P	K
Pengolah Data dan Informasi	6	0	1	-1
Pengadministrasi Perkantoran	5	0	2	-2

SDN 12 KELAPA KAMPIT

KEPALA SEKOLAH	Kls	B	P	K
	-	1	1	0

Jabatan Fungsional	Kls	B	P	K
Guru Kelas		5	6	-1
Guru Mapel PAI		1	1	0
Guru Mapel Penjas		1	1	0

Jabatan Pelaksana	Kls	B	P	K
Pengolah Data dan Informasi	6	0	1	-1
Pengadministrasi Perkantoran	5	0	2	-2

SDN 13 KELAPA KAMPIT

KEPALA SEKOLAH	Kls	B	P	K
	-	1	1	0

Jabatan Fungsional	Kls	B	P	K
Guru Kelas		6	6	0
Guru Mapel PAI		1	1	0
Guru Mapel Penjas		1	1	0

Jabatan Pelaksana	Kls	B	P	K
Pengolah Data dan Informasi	6	0	1	-1
Pengadministrasi Perkantoran	5	0	2	-2

SDN 14 KELAPA KAMPIT

KEPALA SEKOLAH	Kls	B	K	-/+
	-	1	1	0

Jabatan Fungsional	Kls	B	K	-/+
Guru Kelas		6	7	-1
Guru Mapel PAI		1	1	0
Guru Mapel Penjas		1	1	0

Jabatan Pelaksana	Kls	B	K	-/+
Pengolah Data dan Informasi	6	0	1	-1
Pengadministrasi Perkantoran	5	0	2	-2

SDN 15 KELAPA KAMPIT

KEPALA SEKOLAH	Kls	B	P	K
	-	1	1	0

Jabatan Fungsional	Kls	B	P	K
Guru Kelas		5	6	-1
Guru Mapel PAI		1	1	0
Guru Mapel Penjas		0	1	-1

Jabatan Pelaksana	Kls	B	P	K
Pengolah Data dan Informasi	6	0	1	-1
Pengadministrasi Perkantoran	5	0	2	-2

SDN 16 KELAPA KAMPIT

KEPALA SEKOLAH	Kls	B	P	K
	-	1	1	0

Jabatan Fungsional	Kls	B	P	K
Guru Kelas		5	6	-1
Guru Mapel PAI		1	1	0
Guru Mapel Penjas		0	1	-1

Jabatan Pelaksana	Kls	B	P	K
Pengolah Data dan Informasi	6	0	1	-1
Pengadministrasi Perkantoran	5	0	2	-2

SDN 17 KELAPA KAMPIT

KEPALA SEKOLAH	Kls	B	P	K
	-	1	1	0

Jabatan Fungsional	Kls	B	P	K
Guru Kelas		5	6	-1
Guru Mapel PAI		1	1	0
Guru Mapel Penjas		1	1	0

Jabatan Pelaksana	Kls	B	P	K
Pengolah Data dan Informasi	6	0	1	-1
Pengadministrasi Perkantoran	5	0	2	-2

KECAMATAN SIMPANG RENGGIANG**SDN 1 SIMPANG RENGGIANG**

KEPALA SEKOLAH	Kls	B	P	K
	-	1	1	0

Jabatan Fungsional	Kls	B	P	K
Guru Kelas		6	6	0
Guru Mapel PAI		1	1	0
Guru Mapel Penjas		1	1	0

Jabatan Pelaksana	Kls	B	P	K
Pengolah Data dan Informasi	6	0	1	-1
Pengadministrasi Perkantoran	5	0	3	-3

SDN 2 SIMPANG RENGGIANG

KEPALA SEKOLAH	Kls	B	P	K
	-	1	1	0

Jabatan Fungsional	Kls	B	P	K
Guru Kelas		4	6	-2
Guru Mapel PAI		1	1	0
Guru Mapel Penjas		1	1	0

Jabatan Pelaksana	Kls	B	P	K
Pengolah Data dan Informasi	6	0	1	-1
Pengadministrasi Perkantoran	5	0	3	-3

SDN 3 SIMPANG RENGGIANG

KEPALA SEKOLAH	Kls	B	K	-/+
	-	1	1	0

Jabatan Fungsional	Kls	B	P	K
Guru Kelas		6	6	0
Guru Mapel PAI		0	1	-1
Guru Mapel Penjas		1	1	0

Jabatan Pelaksana	Kls	B	K	-/+
Pengolah Data dan Informasi	6	0	1	-1
Pengadministrasi Perkantoran	5	0	3	-3

SDN 4 SIMPANG RENGGIANG

KEPALA SEKOLAH	Kls	B	P	K
	-	1	1	0

Jabatan Fungsional	Kls	B	P	K
Guru Kelas		5	6	-1
Guru Mapel PAI		1	1	0
Guru Mapel Penjas		1	1	0

Jabatan Pelaksana	Kls	B	P	K
Pengolah Data dan Informasi	6	0	1	-1
Pengadministrasi Perkantoran	5	0	2	-2

SDN 5 SIMPANG RENGGIANG

KEPALA SEKOLAH	Kls	B	P	K
	-	1	1	0

Jabatan Fungsional	Kls	B	P	K
Guru Kelas		6	6	0
Guru Mapel PAI		1	1	0
Guru Mapel Penjas		1	1	0

Jabatan Pelaksana	Kls	B	P	K
Pengolah Data dan Informasi	6	0	1	-1
Pengadministrasi Perkantoran	5	0	2	-2

SDN 6 SIMPANG RENGGIANG

KEPALA SEKOLAH	Kls	B	P	K
	-	1	1	0

Jabatan Fungsional	Kls	B	P	K
Guru Kelas		6	6	0
Guru Mapel PAI		1	1	0
Guru Mapel Penjas		1	1	0

Jabatan Pelaksana	Kls	B	P	K
Pengolah Data dan Informasi	6	0	1	-1
Pengadministrasi Perkantoran	5	0	3	-3

SDN 7 SIMPANG RENGGIANG

KEPALA SEKOLAH	Kls	B	P	K
	-	1	1	0

Jabatan Fungsional	Kls	B	P	K
Guru Kelas		5	6	-1
Guru Mapel PAI		1	1	0
Guru Mapel Penjas		1	1	0

Jabatan Pelaksana	Kls	B	P	K
Pengolah Data dan Informasi	6	0	1	-1
Pengadministrasi Perkantoran	5	0	3	-3

SDN 8 SIMPANG RENGGIANG

KEPALA SEKOLAH	Kls	B	P	K
	-	1	1	0

Jabatan Fungsional	Kls	B	P	K
Guru Kelas		6	6	0
Guru Mapel PAI		0	1	-1
Guru Mapel Penjas		1	1	0

Jabatan Pelaksana	Kls	B	P	K
Pengolah Data dan Informasi	6	0	1	-1
Pengadministrasi Perkantoran	5	0	2	-2

KECAMATAN GANTUNG**SDN 1 GANTUNG**

KEPALA SEKOLAH	Kls	B	P	K
	-	1	1	0

Jabatan Fungsional	Kls	B	P	K
Guru Kelas		4	7	-3
Guru Mapel PAI		1	1	0
Guru Mapel Penjas		1	1	0

Jabatan Pelaksana	Kls	B	P	K
Pengolah Data dan Informasi	6	0	1	-1
Pengadministrasi Perkantoran	5	0	2	-2

SDN 2 GANTUNG

KEPALA SEKOLAH	Kls	B	P	K
	-	1	1	0

Jabatan Fungsional	Kls	B	P	K
Guru Kelas		6	6	0
Guru Mapel PAI		1	1	0
Guru Mapel Penjas		1	1	0

Jabatan Pelaksana	Kls	B	P	K
Pengolah Data dan Informasi	6	0	1	-1
Pengadministrasi Perkantoran	5	0	2	-2

SDN 3 GANTUNG

KEPALA SEKOLAH	Kls	B	P	K
	-	1	1	0

Jabatan Fungsional	Kls	B	K	-/+
Guru Kelas		6	6	0
Guru Mapel PAI		1	1	0
Guru Mapel Penjas		1	1	0

Jabatan Pelaksana	Kls	B	P	K
Pengolah Data dan Informasi	6	0	1	-1
Pengadministrasi Perkantoran	5	0	2	-2

SDN 4 GANTUNG

KEPALA SEKOLAH	Kls	B	P	K
	-	1	1	0

Jabatan Fungsional	Kls	B	P	K
Guru Kelas		8	8	0
Guru Mapel PAI		1	1	0
Guru Mapel Penjas		1	1	0

Jabatan Pelaksana	Kls	B	P	K
Pengolah Data dan Informasi	6	1	1	0
Pengadministrasi Perkantoran	5	1	2	-1

SDN 5 GANTUNG

KEPALA SEKOLAH	Kls	B	P	K
	-	1	1	0

Jabatan Fungsional	Kls	B	P	K
Guru Kelas		6	6	0
Guru Mapel PAI		0	1	-1
Guru Mapel Penjas		1	1	0

Jabatan Pelaksana	Kls	B	P	K
Pengolah Data dan Informasi	6	0	1	-1
Pengadministrasi Perkantoran	5	0	2	-2

SDN 6 GANTUNG

KEPALA SEKOLAH	Kls	B	P	K
	-	1	1	0

Jabatan Fungsional	Kls	B	P	K
Guru Kelas		5	6	-1
Guru Mapel PAI		1	1	0
Guru Mapel Penjas		1	1	0

Jabatan Pelaksana	Kls	B	P	K
Pengolah Data dan Informasi	6	0	1	-1
Pengadministrasi Perkantoran	5	0	2	-2

SDN 7 GANTUNG

KEPALA SEKOLAH	Kls	B	P	K
	-	1	1	0

Jabatan Fungsional	Kls	B	P	K
Guru Kelas		6	6	0
Guru Mapel PAI		1	1	0
Guru Mapel Penjas		1	1	0

Jabatan Pelaksana	Kls	B	P	K
Pengolah Data dan Informasi	6	0	1	-1
Pengadministrasi Perkantoran	5	0	2	-2

SDN 8 GANTUNG

KEPALA SEKOLAH	Kls	B	P	K
	-	1	1	0

Jabatan Fungsional	Kls	B	P	K
Guru Kelas		6	6	0
Guru Mapel PAI		1	1	0
Guru Mapel Penjas		1	1	0

Jabatan Pelaksana	Kls	B	P	K
Pengolah Data dan Informasi	6	0	1	-1
Pengadministrasi Perkantoran	5	0	2	-2

SDN 9 GANTUNG

KEPALA SEKOLAH	Kls	B	P	K
	-	1	1	0

Jabatan Fungsional	Kls	B	P	K
Guru Kelas		5	7	-2
Guru Mapel PAI		1	1	0
Guru Mapel Penjas		1	1	0

Jabatan Pelaksana	Kls	B	P	K
Pengolah Data dan Informasi	6	0	2	-2
Pengadministrasi Perkantoran	5	0	2	-2

SDN 10 GANTUNG

KEPALA SEKOLAH	Kls	B	P	K
	-	1	1	0

Jabatan Fungsional	Kls	B	P	K
Guru Kelas		6	6	0
Guru Mapel PAI		1	1	0
Guru Mapel Penjas		1	1	0

Jabatan Pelaksana	Kls	B	P	K
Pengolah Data dan Informasi	6	0	1	-1
Pengadministrasi Perkantoran	5	0	2	-2

SDN 11 GANTUNG

KEPALA SEKOLAH	Kls	B	P	K
	-	1	1	0

Jabatan Fungsional	Kls	B	P	K
Guru Kelas		6	6	0
Guru Mapel PAI		0	1	-1
Guru Mapel Penjas		0	1	-1

Jabatan Pelaksana	Kls	B	P	K
Pengolah Data dan Informasi	6	0	1	-1
Pengadministrasi Perkantoran	5	0	2	-2

SDN 12 GANTUNG

KEPALA SEKOLAH	Kls	B	P	K
	-	1	1	0

Jabatan Fungsional	Kls	B	P	K
Guru Kelas		5	6	-1
Guru Mapel PAI		0	1	-1
Guru Mapel Penjas		1	1	0

Jabatan Pelaksana	Kls	B	P	K
Pengolah Data dan Informasi	6	0	1	-1
Pengadministrasi Perkantoran	5	0	3	-3

SDN 13 GANTUNG

KEPALA SEKOLAH	Kls	B	P	K
	-	1	1	0

Jabatan Fungsional	Kls	B	P	K
Guru Kelas		10	10	0
Guru Mapel PAI		1	1	0
Guru Mapel Penjas		1	1	0

Jabatan Pelaksana	Kls	B	P	K
Pengolah Data dan Informasi	6	0	1	-1
Pengadministrasi Perkantoran	5	1	2	-1

SDN 14 GANTUNG

KEPALA SEKOLAH	Kls	B	P	K
	-	1	1	0

Jabatan Fungsional	Kls	B	P	K
Guru Kelas		7	7	0
Guru Mapel PAI		1	1	0
Guru Mapel Penjas		1	1	0

Jabatan Pelaksana	Kls	B	P	K
Pengolah Data dan Informasi	6	0	1	-1
Pengadministrasi Perkantoran	5	0	2	-2

SDN 15 GANTUNG

KEPALA SEKOLAH	Kls	B	P	K
	-	1	1	0

Jabatan Fungsional	Kls	B	P	K
Guru Kelas		9	9	0
Guru Mapel PAI		1	1	0
Guru Mapel Penjas		1	1	0

Jabatan Pelaksana	Kls	B	P	K
Pengolah Data dan Informasi	6	0	1	-1
Pengadministrasi Perkantoran	5	0	2	-2

SDN 16 GANTUNG

KEPALA SEKOLAH	Kls	B	P	K
	-	1	1	0

Jabatan Fungsional	Kls	B	P	K
Guru Kelas		6	6	0
Guru Mapel PAI		1	1	0
Guru Mapel Penjas		1	1	0

Jabatan Pelaksana	Kls	B	P	K
Pengolah Data dan Informasi	6	0	1	-1
Pengadministrasi Perkantoran	5	0	2	-2

SDN 17 GANTUNG

KEPALA SEKOLAH	Kls	B	P	K
	-	1	1	0

Jabatan Fungsional	Kls	B	P	K
Guru Kelas		6	6	0
Guru Mapel PAI		0	1	-1
Guru Mapel Penjas		1	1	0

Jabatan Pelaksana	Kls	B	P	K
Pengolah Data dan Informasi	6	0	1	-1
Pengadministrasi Perkantoran	5	0	2	-2

SDN 18 GANTUNG

KEPALA SEKOLAH	Kls	B	P	K
	-	1	1	0

Jabatan Fungsional	Kls	B	P	K
Guru Kelas		5	6	-1
Guru Mapel PAI		1	1	0
Guru Mapel Penjas		1	1	0

Jabatan Pelaksana	Kls	B	P	K
Pengolah Data dan Informasi	6	0	1	-1
Pengadministrasi Perkantoran	5	0	2	-2

SDN 19 GANTUNG

KEPALA SEKOLAH	Kls	B	P	K
	-	1	1	0

Jabatan Fungsional	Kls	B	P	K
Guru Kelas		5	6	-1
Guru Mapel PAI		1	1	0
Guru Mapel Penjas		1	1	0

Jabatan Pelaksana	Kls	B	P	K
Pengolah Data dan Informasi	6	0	1	-1
Pengadministrasi Perkantoran	5	0	2	-2

SDN 20 GANTUNG

KEPALA SEKOLAH	Kls	B	P	K
	-	1	1	0

Jabatan Fungsional	Kls	B	P	K
Guru Kelas		5	6	-1
Guru Mapel PAI		1	1	0
Guru Mapel Penjas		1	1	0

Jabatan Pelaksana	Kls	B	P	K
Pengolah Data dan Informasi	6	0	1	-1
Pengadministrasi Perkantoran	5	0	2	-2

SDN 21 GANTUNG

KEPALA SEKOLAH	Kls	B	P	K
	-	1	1	0

Jabatan Fungsional	Kls	B	P	K
Guru Kelas		6	6	0
Guru Mapel PAI		1	1	0
Guru Mapel Penjas		1	1	0

Jabatan Pelaksana	Kls	B	P	K
Pengolah Data dan Informasi	6	0	1	-1
Pengadministrasi Perkantoran	5	0	2	-2

KECAMATAN MANGGAR

SDN 1 MANGGAR

KEPALA SEKOLAH	Kls	B	P	K
	-	1	1	0

Jabatan Fungsional	Kls	B	P	K
Guru Kelas		5	6	-1
Guru Mapel PAI		2	2	0
Guru Mapel Penjas		1	1	0

Jabatan Pelaksana	Kls	B	P	K
Pengolah Data dan Informasi	6	0	1	-1
Pengadministrasi Perkantoran	5	0	2	-2

SDN 2 MANGGAR

KEPALA SEKOLAH	Kls	B	P	K
	-	1	1	0

Jabatan Fungsional	Kls	B	P	K
Guru Kelas		8	8	0
Guru Mapel PAI		1	1	0
Guru Mapel Penjas		1	1	0

Jabatan Pelaksana	Kls	B	P	K
Pengolah Data dan Informasi	6	0	1	-1
Pengadministrasi Perkantoran	5	0	2	-2

SDN 3 MANGGAR

KEPALA SEKOLAH	Kls	B	P	K
	-	1	1	0

Jabatan Fungsional	Kls	B	P	K
Guru Kelas		5	6	-1
Guru Mapel PAI		1	1	0
Guru Mapel Penjas		1	1	0

Jabatan Pelaksana	Kls	B	P	K
Pengolah Data dan Informasi	6	0	1	-1
Pengadministrasi Perkantoran	5	0	2	-2

SDN 4 MANGGAR

KEPALA SEKOLAH	Kls	B	P	K
	-	1	1	0

Jabatan Fungsional	Kls	B	P	K
Guru Kelas		6	6	0
Guru Mapel PAI		1	1	0
Guru Mapel Penjas		1	1	0

Jabatan Pelaksana	Kls	B	P	K
Pengolah Data dan Informasi	6	0	1	-1
Pengadministrasi Perkantoran	5	0	2	-2

SDN 5 MANGGAR

KEPALA SEKOLAH	Kls	B	P	K
	-	1	1	0

Jabatan Fungsional	Kls	B	P	K
Guru Kelas		6	6	0
Guru Mapel PAI		1	1	0
Guru Mapel Penjas		1	1	0

Jabatan Pelaksana	Kls	B	P	K
Pengolah Data dan Informasi	6	0	1	-1
Pengadministrasi Perkantoran	5	0	2	-2

SDN 6 MANGGAR

KEPALA SEKOLAH	Kls	B	P	K
	-	1	1	0

Jabatan Fungsional	Kls	B	P	K
Guru Kelas		6	6	0
Guru Mapel PAI		1	1	0
Guru Mapel Penjas		1	1	0

Jabatan Pelaksana	Kls	B	P	K
Pengolah Data dan Informasi	6	0	1	-1
Pengadministrasi Perkantoran	5	0	2	-2

SDN 7 MANGGAR

KEPALA SEKOLAH	Kls	B	P	K
	-	1	1	0

Jabatan Fungsional	Kls	B	P	K
Guru Kelas		6	6	0
Guru Mapel PAI		1	1	0
Guru Mapel Penjas		1	1	0

Jabatan Pelaksana	Kls	B	P	K
Pengolah Data dan Informasi	6	0	1	-1
Pengadministrasi Perkantoran	5	0	2	-2

SDN 8 MANGGAR

KEPALA SEKOLAH	Kls	B	P	K
	-	0	1	-1

Jabatan Fungsional	Kls	B	P	K
Guru Kelas		6	6	0
Guru Mapel PAI		1	1	0
Guru Mapel Penjas		1	1	0

Jabatan Pelaksana	Kls	B	P	K
Pengolah Data dan Informasi	6	0	1	-1
Pengadministrasi Perkantoran	5	0	2	-2

SDN 9 MANGGAR

KEPALA SEKOLAH	Kls	B	P	K
	-	1	1	0

Jabatan Fungsional	Kls	B	P	K
Guru Kelas		4	6	-2
Guru Mapel PAI		1	1	0
Guru Mapel Penjas		1	1	0

Jabatan Pelaksana	Kls	B	P	K
Pengolah Data dan Informasi	6	0	1	-1
Pengadministrasi Perkantoran	5	0	2	-2

SDN 10 MANGGAR

KEPALA SEKOLAH	Kls	B	P	K
	-	0	1	-1

Jabatan Fungsional	Kls	B	P	K
Guru Kelas		5	6	-1
Guru Mapel PAI		1	1	0
Guru Mapel Penjas		1	1	0

Jabatan Pelaksana	Kls	B	P	K
Pengolah Data dan Informasi	6	0	1	-1
Pengadministrasi Perkantoran	5	0	2	-2

SDN 11 MANGGAR

KEPALA SEKOLAH	Kls	B	P	K
	-	1	1	0

Jabatan Fungsional	Kls	B	P	K
Guru Kelas		5	6	-1
Guru Mapel PAI		1	1	0
Guru Mapel Penjas		1	1	0

Jabatan Pelaksana	Kls	B	P	K
Pengolah Data dan Informasi	6	0	1	-1
Pengadministrasi Perkantoran	5	0	2	-2

SDN 12 MANGGAR

KEPALA SEKOLAH	Kls	B	P	K
	-	1	1	0

Jabatan Fungsional	Kls	B	P	K
Guru Kelas		5	6	-1
Guru Mapel PAI		1	1	0
Guru Mapel Penjas		1	1	0

Jabatan Pelaksana	Kls	B	P	K
Pengolah Data dan Informasi	6	0	1	-1
Pengadministrasi Perkantoran	5	0	2	-2

SDN 13 MANGGAR

KEPALA SEKOLAH	Kls	B	P	K
	-	1	1	0

Jabatan Fungsional	Kls	B	P	K
Guru Kelas		5	6	-1
Guru Mapel PAI		1	1	0
Guru Mapel Penjas		0	1	-1

Jabatan Pelaksana	Kls	B	P	K
Pengolah Data dan Informasi	6	0	1	-1
Pengadministrasi Perkantoran	5	0	2	-2

SDN 14 MANGGAR

KEPALA SEKOLAH	Kls	B	P	K
	-	0	1	-1

Jabatan Fungsional	Kls	B	P	K
Guru Kelas		6	6	0
Guru Mapel PAI		1	1	0
Guru Mapel Penjas		1	1	0

Jabatan Pelaksana	Kls	B	P	K
Pengolah Data dan Informasi	6	0	1	-1
Pengadministrasi Perkantoran	5	0	2	-2

SDN 15 MANGGAR

KEPALA SEKOLAH	Kls	B	P	K
	-	1	1	0

Jabatan Fungsional	Kls	B	P	K
Guru Kelas		7	7	0
Guru Mapel PAI		1	1	0
Guru Mapel Penjas		1	1	0

Jabatan Pelaksana	Kls	B	P	K
Pengolah Data dan Informasi	6	1	1	0
Pengadministrasi Perkantoran	5	1	2	-1

SDN 16 MANGGAR

KEPALA SEKOLAH	Kls	B	P	K
	-	1	1	0

Jabatan Fungsional	Kls	B	P	K
Guru Kelas		5	6	-1
Guru Mapel PAI		1	1	0
Guru Mapel Penjas		1	1	0

Jabatan Pelaksana	Kls	B	P	K
Pengolah Data dan Informasi	6	0	1	-1
Pengadministrasi Perkantoran	5	0	2	-2

SDN 17 MANGGAR

KEPALA SEKOLAH	Kls	B	P	K
	-	1	1	0

Jabatan Fungsional	Kls	B	P	K
Guru Kelas		9	10	-1
Guru Mapel PAI		1	1	0
Guru Mapel Penjas		1	1	0

Jabatan Pelaksana	Kls	B	P	K
Pengolah Data dan Informasi	6	0	1	-1
Pengadministrasi Perkantoran	5	0	2	-2

SDN 18 MANGGAR

KEPALA SEKOLAH	Kls	B	P	K
	-	1	1	0

Jabatan Fungsional	Kls	B	P	K
Guru Kelas		5	6	-1
Guru Mapel PAI		1	1	0
Guru Mapel Penjas		1	1	0

Jabatan Pelaksana	Kls	B	P	K
Pengolah Data dan Informasi	6	0	1	-1
Pengadministrasi Perkantoran	5	0	2	-2

SDN 19 MANGGAR

KEPALA SEKOLAH	Kls	B	P	K
	-	1	1	0

Jabatan Fungsional	Kls	B	P	K
Guru Kelas		5	6	-1
Guru Mapel PAI		1	1	0
Guru Mapel Penjas		1	1	0

Jabatan Pelaksana	Kls	B	P	K
Pengolah Data dan Informasi	6	0	1	-1
Pengadministrasi Perkantoran	5	0	2	-2

SDN 20 MANGGAR

KEPALA SEKOLAH	Kls	B	P	K
	-	1	1	0

Jabatan Fungsional	Kls	B	P	K
Guru Kelas		5	6	-1
Guru Mapel PAI		1	1	0
Guru Mapel Penjas		1	1	0

Jabatan Pelaksana	Kls	B	P	K
Pengolah Data dan Informasi	6	0	1	-1
Pengadministrasi Perkantoran	5	1	2	-1

SDN 21 MANGGAR

KEPALA SEKOLAH	Kls	B	P	K
	-	1	1	0

Jabatan Fungsional	Kls	B	P	K
Guru Kelas		6	6	0
Guru Mapel PAI		1	1	0
Guru Mapel Penjas		1	1	0

Jabatan Pelaksana	Kls	B	P	K
Pengolah Data dan Informasi	6	0	1	-1
Pengadministrasi Perkantoran	5	0	2	-2

SDN 22 MANGGAR

KEPALA SEKOLAH	Kls	B	P	K
	-	0	1	-1

Jabatan Fungsional	Kls	B	P	K
Guru Kelas		6	6	0
Guru Mapel PAI		1	1	0
Guru Mapel Penjas		1	1	0

Jabatan Pelaksana	Kls	B	P	K
Pengolah Data dan Informasi	6	0	1	-1
Pengadministrasi Perkantoran	5	0	2	-2

SDN 23 MANGGAR

KEPALA SEKOLAH	Kls	B	P	K
	-	1	1	0

Jabatan Fungsional	Kls	B	P	K
Guru Kelas		6	6	0
Guru Mapel PAI		1	1	0
Guru Mapel Penjas		1	1	0

Jabatan Pelaksana	Kls	B	P	K
Pengolah Data dan Informasi	6	1	1	0
Pengadministrasi Perkantoran	5	1	2	-1

SDN 24 MANGGAR

KEPALA SEKOLAH	Kls	B	P	K
	-	1	1	0

Jabatan Fungsional	Kls	B	P	K
Guru Kelas		11	12	-1
Guru Mapel PAI		2	2	0
Guru Mapel Penjas		2	2	0

Jabatan Pelaksana	Kls	B	P	K
Pengolah Data dan Informasi	6	0	1	-1
Pengadministrasi Perkantoran	5	0	2	-2

SDN 25 MANGGAR

KEPALA SEKOLAH	Kls	B	P	K
	-	1	1	0

Jabatan Fungsional	Kls	B	P	K
Guru Kelas		6	6	0
Guru Mapel PAI		1	1	0
Guru Mapel Penjas		1	1	0

Jabatan Pelaksana	Kls	B	P	K
Pengolah Data dan Informasi	6	0	1	-1
Pengadministrasi Perkantoran	5	1	2	-1

SDN 26 MANGGAR

KEPALA SEKOLAH	Kls	B	P	K
	-	1	1	0

Jabatan Fungsional	Kls	B	P	K
Guru Kelas		6	6	0
Guru Mapel PAI		1	1	0
Guru Mapel Penjas		1	1	0

Jabatan Pelaksana	Kls	B	P	K
Pengolah Data dan Informasi	6	1	1	0
Pengadministrasi Perkantoran	5	0	2	-2

SDN 27 MANGGAR

KEPALA SEKOLAH	Kls	B	P	K
	-	1	1	0

Jabatan Fungsional	Kls	B	P	K
Guru Kelas		5	6	-1
Guru Mapel PAI		1	1	0
Guru Mapel Penjas		1	1	0

Jabatan Pelaksana	Kls	B	P	K
Pengolah Data dan Informasi	6	0	1	-1
Pengadministrasi Perkantoran	5	0	2	-2

SDN 28 MANGGAR

KEPALA SEKOLAH	Kls	B	P	K
	-	1	1	0

Jabatan Fungsional	Kls	B	P	K
Guru Kelas		6	6	0
Guru Mapel PAI		1	1	0
Guru Mapel Penjas		1	1	0

Jabatan Pelaksana	Kls	B	P	K
Pengolah Data dan Informasi	6	0	1	-1
Pengadministrasi Perkantoran	5	0	2	-2

SDN 29 MANGGAR

KEPALA SEKOLAH	Kls	B	P	K
	-	1	1	0

Jabatan Fungsional	Kls	B	P	K
Guru Kelas		4	6	-2
Guru Mapel PAI		1	1	0
Guru Mapel Penjas		1	1	0

Jabatan Pelaksana	Kls	B	P	K
Pengolah Data dan Informasi	6	0	1	-1
Pengadministrasi Perkantoran	5	0	1	-1

KECAMATAN SIMPANG PESAK**SDN 1 SIMPANG PESAK**

KEPALA SEKOLAH	Kls	B	P	K
	-	1	1	0

Jabatan Fungsional	Kls	B	P	K
Guru Kelas		6	6	0
Guru Mapel PAI		1	1	0
Guru Mapel Penjas		1	1	0

Jabatan Pelaksana	Kls	B	P	K
Pengolah Data dan Informasi	6	0	1	-1
Pengadministrasi Perkantoran	5	0	2	-2

SDN 2 SIMPANG PESAK

KEPALA SEKOLAH	Kls	B	P	K
	-	1	1	0

Jabatan Fungsional	Kls	B	P	K
Guru Kelas		6	6	0
Guru Mapel PAI		1	1	0
Guru Mapel Penjas		1	1	0

Jabatan Pelaksana	Kls	B	P	K
Pengolah Data dan Informasi	6	0	2	-2
Pengadministrasi Perkantoran	5	0	3	-3

SDN 3 SIMPANG PESAK

KEPALA SEKOLAH	Kls	B	P	K
	-	1	1	0

Jabatan Fungsional	Kls	B	P	K
Guru Kelas		5	6	-1
Guru Mapel PAI		1	1	0
Guru Mapel Penjas		1	1	0

Jabatan Pelaksana	Kls	B	P	K
Pengolah Data dan Informasi	6	0	1	-1
Pengadministrasi Perkantoran	5	0	2	-2

SDN 4 SIMPANG PESAK

KEPALA SEKOLAH	Kls	B	P	K
	-	1	1	0

Jabatan Fungsional	Kls	B	P	K
Guru Kelas		5	6	-1
Guru Mapel PAI		1	1	0
Guru Mapel Penjas		1	1	0

Jabatan Pelaksana	Kls	B	P	K
Pengolah Data dan Informasi	6	0	1	-1
Pengadministrasi Perkantoran	5	0	2	-2

SDN 5 SIMPANG PESAK

KEPALA SEKOLAH	Kls	B	P	K
	-	1	1	0

Jabatan Fungsional	Kls	B	P	K
Guru Kelas		7	7	0
Guru Mapel PAI		1	1	0
Guru Mapel Penjas		1	1	0

Jabatan Pelaksana	Kls	B	P	K
Pengolah Data dan Informasi	6	0	1	-1
Pengadministrasi Perkantoran	5	0	2	-2

SDN 6 SIMPANG PESAK

KEPALA SEKOLAH	Kls	B	P	K
	-	1	1	0

Jabatan Fungsional	Kls	B	P	K
Guru Kelas		6	6	0
Guru Mapel PAI		1	1	0
Guru Mapel Penjas		1	1	0

Jabatan Pelaksana	Kls	B	P	K
Pengolah Data dan Informasi	6	0	1	-1
Pengadministrasi Perkantoran	5	0	2	-2

SDN 7 SIMPANG PESAK

KEPALA SEKOLAH	Kls	B	P	K
	-	1	1	0

Jabatan Fungsional	Kls	B	P	K
Guru Kelas		6	6	0
Guru Mapel PAI		1	1	0
Guru Mapel Penjas		1	1	0

Jabatan Pelaksana	Kls	B	P	K
Pengolah Data dan Informasi	6	0	1	-1
Pengadministrasi Perkantoran	5	0	2	-2

SDN 8 SIMPANG PESAK

KEPALA SEKOLAH	Kls	B	P	K
	-	1	1	0

Jabatan Fungsional	Kls	B	P	K
Guru Kelas		5	6	-1
Guru Mapel PAI		1	1	0
Guru Mapel Penjas		1	1	0

Jabatan Pelaksana	Kls	B	P	K
Pengolah Data dan Informasi	6	0	1	-1
Pengadministrasi Perkantoran	5	0	2	-2

SDN 9 SIMPANG PESAK

KEPALA SEKOLAH	Kls	B	P	K
	-	1	1	0

Jabatan Fungsional	Kls	B	P	K
Guru Kelas		5	6	-1
Guru Mapel PAI		1	1	0
Guru Mapel Penjas		1	1	0

Jabatan Pelaksana	Kls	B	P	K
Pengolah Data dan Informasi	6	0	1	-1
Pengadministrasi Perkantoran	5	0	2	-2

SDN 10 SIMPANG PESAK

KEPALA SEKOLAH	Kls	B	P	K
	-	1	1	0

Jabatan Fungsional	Kls	B	P	K
Guru Kelas		1	6	-5
Guru Mapel PAI		1	1	0
Guru Mapel Penjas		1	1	0

Jabatan Pelaksana	Kls	B	P	K
Pengolah Data dan Informasi	6	0	1	-1
Pengadministrasi Perkantoran	5	0	2	-2

Keterangan:

Kls = Kelas Jabatan

B = Bezeeting (Kondisi Pegawai Saat Ini)

P = Hasil Perhitungan (ABK)

K =Jumlah Kebutuhan Pegawai

**SATUAN PENDIDIKAN
KECAMATAN DAMAR**

SMPN 1 DAMAR

KEPALA SEKOLAH	Kls	B	P	K
	-	1	1	0

Jabatan Fungsional	Kls	B	P	K
Guru Mapel PAI		2	2	0
Guru Mapel PKN		2	2	0
Guru Mapel Bahasa Indonesia		3	3	0
Guru Mapel Bahasa Inggris		2	2	0
Guru Mapel Matematika		2	2	0
Guru Mapel IPA		2	2	0
Guru Mapel IPS		2	2	0
Guru Mapel PJOK		1	2	-1
Guru Mapel Seni Budaya		2	2	0
Guru Mapel Informatika		0	1	-1
Guru Mapel Kewirausahaan/Prakarya		0	1	-1
Guru BP/BK		1	2	-1

Jabatan Pelaksana	Kls	B	P	K
Pengolah Data dan Informasi	6	0	1	-1
Pengelola Layanan Operasional	6	0	1	-1
Pengadministrasi Perkantoran	5	3	3	0

SMPN 2 DAMAR

KEPALA SEKOLAH	Kls	B	P	K
	-	1	1	0

Jabatan Fungsional	Kls	B	P	K
Guru Mapel PAI		1	1	0
Guru Mapel PKN		1	1	0
Guru Mapel Bahasa Indonesia		2	2	0
Guru Mapel Bahasa Inggris		1	1	0
Guru Mapel Matematika		1	1	0
Guru Mapel IPA		1	1	0
Guru Mapel IPS		1	1	0
Guru Mapel PJOK		1	1	0
Guru Mapel Seni Budaya		1	1	0
Guru Mapel Informatika		0	1	-1
Guru Mapel Kewirausahaan/Prakarya		0	1	-1
Guru BP/BK		1	1	0

Jabatan Pelaksana	Kls	B	P	K
Pengolah Data dan Informasi	6	0	2	-2
Pengelola Layanan Operasional	6	0	2	-2
Pengadministrasi Perkantoran	5	1	6	-5

KECAMATAN DENDANG

SMPN 1 DENDANG

KEPALA SEKOLAH	Kls	B	P	K
	-	1	1	0

Jabatan Fungsional	Kls	B	P	K
Guru Mapel PAI		1	1	0
Guru Mapel PKN		1	2	-1
Guru Mapel Bahasa Indonesia		1	2	-1
Guru Mapel Bahasa Inggris		1	2	-1
Guru Mapel Matematika		2	2	0
Guru Mapel IPA		1	2	-1
Guru Mapel IPS		2	2	0
Guru Mapel PJOK		1	2	-1
Guru Mapel Seni Budaya		1	1	0
Guru Mapel Informatika		0	1	-1
Guru Mapel Kewirausahaan/Prakarya		1	1	0
Guru BP/BK		1	1	0

Jabatan Pelaksana	Kls	B	P	K
Pengolah Data dan Informasi	6	0	1	-1
Pengelola Layanan Operasional	6	0	2	-2
Pengadministrasi Perkantoran	5	0	4	-4

SMPN 2 DENDANG

KEPALA SEKOLAH	Kls	B	P	K
	-	1	1	0

Jabatan Fungsional	Kls	B	P	K
Guru Mapel PAI		1	1	0
Guru Mapel PKN		1	1	0
Guru Mapel Bahasa Indonesia		2	2	0
Guru Mapel Bahasa Inggris		1	1	0
Guru Mapel Matematika		1	1	0
Guru Mapel IPA		1	2	-1
Guru Mapel IPS		1	1	0
Guru Mapel PJOK		1	1	0
Guru Mapel Seni Budaya		1	1	0
Guru Mapel Informatika		0	1	-1
Guru Mapel Kewirausahaan/Prakarya		0	1	-1
Guru BP/BK		0	1	-1

Jabatan Pelaksana	Kls	B	P	K
Pengolah Data dan Informasi	6	0	1	-1
Pengelola Layanan Operasional	6	0	1	-1
Pengadministrasi Perkantoran	5	0	3	-3

KECAMATAN KELAPA KAMPIT

SMPN 1 KELAPA KAMPIT

KEPALA SEKOLAH	Kls	B	P	K
	-	1	1	0

Jabatan Fungsional	Kls	B	P	K
Guru Mapel PAI		1	2	-1
Guru Mapel PKN		1	2	-1
Guru Mapel Bahasa Indonesia		3	3	0
Guru Mapel Bahasa Inggris		2	2	0
Guru Mapel Matematika		2	3	-1
Guru Mapel IPA		3	3	0
Guru Mapel IPS		2	2	0
Guru Mapel PJOK		2	2	0
Guru Mapel Seni Budaya		2	2	0
Guru Mapel Informatika		0	2	-2
Guru Mapel Kewirausahaan/Prakarya		0	2	-2
Guru BP/BK		2	2	0

Jabatan Pelaksana	Kls	B	P	K
Pengolah Data dan Informasi	6	0	1	-1
Pengelola Layanan Operasional	6	0	1	-1
Pengadministrasi Perkantoran	5	3	4	-1

SMPN 2 KELAPA KAMPIT

KEPALA SEKOLAH	Kls	B	P	K
	-	1	1	0

Jabatan Fungsional	Kls	B	P	K
Guru Mapel PAI		0	1	-1
Guru Mapel PKN		1	1	0
Guru Mapel Bahasa Indonesia		2	2	0
Guru Mapel Bahasa Inggris		2	2	0
Guru Mapel Matematika		1	2	-1
Guru Mapel IPA		3	2	1
Guru Mapel IPS		2	2	0
Guru Mapel PJOK		2	2	0
Guru Mapel Seni Budaya		1	1	0
Guru Mapel Informatika		0	1	-1
Guru Mapel Kewirausahaan/Prakarya		0	1	-1
Guru BP/BK		1	1	0

Jabatan Pelaksana	Kls	B	P	K
Pengolah Data dan Informasi	6	0	1	-1
Pengelola Layanan Operasional	6	0	2	-2
Pengadministrasi Perkantoran	5	2	5	-3

SMPN 3 KELAPA KAMPTT

KEPALA SEKOLAH	Kls	B	P	K
	-	1	1	0

Jabatan Fungsional	Kls	B	P	K
Guru Mapel PAI		1	1	0
Guru Mapel PKN		1	1	0
Guru Mapel Bahasa Indonesia		1	1	0
Guru Mapel Bahasa Inggris		1	1	0
Guru Mapel Matematika		1	1	0
Guru Mapel IPA		1	1	0
Guru Mapel IPS		2	1	1
Guru Mapel P.JOK		0	1	-1
Guru Mapel Seni Budaya		1	1	0
Guru Mapel Informatika		0	1	-1
Guru Mapel Kewirausahaan/Prakarya		0	1	-1
Guru BP/BK		1	1	0

Jabatan Pelaksana	Kls	B	P	K
Pengolah Data dan Informasi	6	0	1	-1
Pengelola Layanan Operasional	6	0	1	-1
Pengadministrasi Perkantoran	5	2	6	-4

KECAMATAN SIMPANG RENGGIANG

SMPN 1 SIMPANG RENGGIANG

KEPALA SEKOLAH	Kls	B	P	K
	-	1	1	0

Jabatan Fungsional	Kls	B	P	K
Guru Mapel PAI		1	1	0
Guru Mapel PKN		1	1	0
Guru Mapel Bahasa Indonesia		2	2	0
Guru Mapel Bahasa Inggris		2	2	0
Guru Mapel Matematika		2	2	0
Guru Mapel IPA		1	2	-1
Guru Mapel IPS		2	2	0
Guru Mapel P.JOK		1	1	0
Guru Mapel Seni Budaya		2	2	0
Guru Mapel Informatika		0	1	-1
Guru Mapel Kewirausahaan/Prakarya		0	1	-1
Guru BP/BK		1	1	0

Jabatan Pelaksana	Kls	B	P	K
Pengolah Data dan Informasi	6	0	1	-1
Pengelola Layanan Operasional	6	0	1	-1
Pengadministrasi Perkantoran	5	1	3	-2

SMPN 2 SIMPANG RENGGIANG

KEPALA SEKOLAH	Kls	B	P	K
	-	1	1	0

Jabatan Fungsional	Kls	B	P	K
Guru Mapel PAI		0	1	-1
Guru Mapel PKN		0	1	-1
Guru Mapel Bahasa Indonesia		1	1	0
Guru Mapel Bahasa Inggris		1	1	0
Guru Mapel Matematika		1	2	-1
Guru Mapel IPA		1	1	0
Guru Mapel IPS		1	1	0
Guru Mapel P.JOK		1	1	0
Guru Mapel Seni Budaya		0	1	-1
Guru Mapel Informatika		0	1	-1
Guru Mapel Kewirausahaan/Prakarya		0	1	-1
Guru BP/BK		1	1	0

Jabatan Pelaksana	Kls	B	P	K
Pengolah Data dan Informasi	6	0	1	-1
Pengelola Layanan Operasional	6	0	1	-1
Pengadministrasi Perkantoran	5	0	3	-3

KECAMATAN GANTUNG

SMPN 1 GANTUNG

KEPALA SEKOLAH	Kls	B	P	K
	-	1	1	0

Jabatan Fungsional	Kls	B	P	K
Guru Mapel PAI		1	1	0
Guru Mapel PKN		1	1	0
Guru Mapel Bahasa Indonesia		3	3	0
Guru Mapel Bahasa Inggris		2	2	0
Guru Mapel Matematika		5	5	0
Guru Mapel IPA		2	2	0
Guru Mapel IPS		1	2	-1
Guru Mapel PJOK		1	1	0
Guru Mapel Seni Budaya		2	2	0
Guru Mapel Informatika		1	1	0
Guru Mapel Kewirausahaan/Prakarya		0	1	-1
Guru BP/BK		2	2	0

Jabatan Pelaksana	Kls	B	P	K
Pengolah Data dan Informasi	6	0	2	-2
Pengelola Layanan Operasional	6	0	1	-1
Pengadministrasi Perkantoran	5	2	4	-2

SMPN 2 GANTUNG

KEPALA SEKOLAH	Kls	B	P	K
	-	1	1	0

Jabatan Fungsional	Kls	B	P	K
Guru Mapel PAI		1	1	0
Guru Mapel PKN		1	1	0
Guru Mapel Bahasa Indonesia		3	3	0
Guru Mapel Bahasa Inggris		2	2	0
Guru Mapel Matematika		2	2	0
Guru Mapel IPA		2	2	0
Guru Mapel IPS		2	2	0
Guru Mapel PJOK		1	1	0
Guru Mapel Seni Budaya		1	1	0
Guru Mapel Informatika		1	1	0
Guru Mapel Kewirausahaan/Prakarya		0	1	-1
Guru BP/BK		1	1	0

Jabatan Pelaksana	Kls	B	P	K
Pengolah Data dan Informasi	6	0	2	-2
Pengelola Layanan Operasional	6	0	1	-1
Operator Layanan Operasional	1	1	1	0
Pengadministrasi Perkantoran	5	2	5	-3

SMPN 3 GANTUNG

KEPALA SEKOLAH	Kls	B	P	K
	-	1	1	0

Jabatan Fungsional	Kls	B	P	K
Guru Mapel PAI		1	1	0
Guru Mapel PKN		1	1	0
Guru Mapel Bahasa Indonesia		1	2	-1
Guru Mapel Bahasa Inggris		1	2	-1
Guru Mapel Matematika		1	2	-1
Guru Mapel IPA		1	1	0
Guru Mapel IPS		1	1	0
Guru Mapel PJOK		1	1	0
Guru Mapel Seni Budaya		1	1	0
Guru Mapel Informatika		0	1	-1
Guru Mapel Kewirausahaan/Prakarya		0	1	-1
Guru BP/BK		1	1	0

Jabatan Pelaksana	Kls	B	P	K
Pengolah Data dan Informasi	6	0	1	-1
Pengelola Layanan Operasional	6	0	1	-1
Pengadministrasi Perkantoran	5	0	3	-3

SMPN 4 GANTUNG

KEPALA SEKOLAH	Kls	B	P	K
	-	1	1	0

Jabatan Fungsional	Kls	B	P	K
Guru Mapel PAI		1	1	0
Guru Mapel PKN		1	1	0
Guru Mapel Bahasa Indonesia		2	2	0
Guru Mapel Bahasa Inggris		2	2	0
Guru Mapel Matematika		2	2	0
Guru Mapel IPA		1	2	-1
Guru Mapel IPS		2	2	0
Guru Mapel PJOK		1	2	-1
Guru Mapel Seni Budaya		1	1	0
Guru Mapel Informatika		0	1	-1
Guru Mapel Kewirausahaan/Prakarya		0	1	-1
Guru BP/BK		1	1	0

Jabatan Pelaksana	Kls	B	P	K
Pengolah Data dan Informasi	6	0	2	-2
Pengelola Layanan Operasional	6	0	1	-1
Operator Layanan Operasional	1	1	2	-1
Pengadministrasi Perkantoran	5	1	5	-4

KECAMATAN MANGGAR

SMPN 1 MANGGAR

KEPALA SEKOLAH	Kls	B	P	K
	-	1	1	0

Jabatan Fungsional	Kls	B	P	K
Guru Mapel PAI		2	2	0
Guru Mapel PKN		1	1	0
Guru Mapel Bahasa Indonesia		3	3	0
Guru Mapel Bahasa Inggris		2	2	0
Guru Mapel Matematika		3	3	0
Guru Mapel IPA		2	2	0
Guru Mapel IPS		2	2	0
Guru Mapel PJOK		1	2	-1
Guru Mapel Seni Budaya		2	2	0
Guru Mapel Informatika		1	2	-1
Guru Mapel Kewirausahaan/Prakarya		0	1	-1
Guru BP/BK		1	2	-1

Jabatan Pelaksana	Kls	B	P	K
Pengolah Data dan Informasi	6	0	1	-1
Pengelola Layanan Operasional	6	0	1	-1
Operator Layanan Operasional	1	1	2	-1
Pengadministrasi Perkantoran	5	3	5	-2

SMPN 2 MANGGAR

KEPALA SEKOLAH	Kls	B	P	K
	-	1	1	0

Jabatan Fungsional	Kls	B	P	K
Guru Mapel PAI		1	2	-1
Guru Mapel PKN		1	2	-1
Guru Mapel Bahasa Indonesia		3	3	0
Guru Mapel Bahasa Inggris		2	1	1
Guru Mapel Matematika		2	2	0
Guru Mapel IPA		1	2	-1
Guru Mapel IPS		2	2	0
Guru Mapel PJOK		1	2	-1
Guru Mapel Seni Budaya		1	2	-1
Guru Mapel Informatika		0	1	-1
Guru Mapel Kewirausahaan/Prakarya		0	1	-1
Guru BP/BK		1	1	0

Jabatan Pelaksana	Kls	B	P	K
Pengolah Data dan Informasi	6	0	1	-1
Pengelola Layanan Operasional	6	0	1	-1
Operator Layanan Operasional	5	1	2	-1
Pengadministrasi Perkantoran	5	1	5	-4

SMPN 3 MANGGAR

KEPALA SEKOLAH	Kls	B	P	K
	-	1	1	0

Jabatan Fungsional	Kls	B	P	K
Guru Mapel PAI		1	2	-1
Guru Mapel PKN		1	2	-1
Guru Mapel Bahasa Indonesia		3	3	0
Guru Mapel Bahasa Inggris		2	2	0
Guru Mapel Matematika		2	3	-1
Guru Mapel IPA		3	3	0
Guru Mapel IPS		3	2	1
Guru Mapel PJOK		1	2	-1
Guru Mapel Seni Budaya		1	2	-1
Guru Mapel Informatika		0	1	-1
Guru Mapel Kewirausahaan/Prakarya		0	1	-1
Guru BP/BK		1	2	-1

Jabatan Pelaksana	Kls	B	P	K
Pengolah Data dan Informasi	6	0	1	-1
Pengelola Layanan Operasional	6	0	1	-1
Pengadministrasi Perkantoran	5	1	4	-3

SMPN 4 MANGGAR

KEPALA SEKOLAH	Kls	B	P	K
	-	1	1	0

Jabatan Fungsional	Kls	B	P	K
Guru Mapel PAI		1	1	0
Guru Mapel PKN		2	2	0
Guru Mapel Bahasa Indonesia		2	2	0
Guru Mapel Bahasa Inggris		1	2	-1
Guru Mapel Matematika		3	3	0
Guru Mapel IPA		2	2	0
Guru Mapel IPS		3	3	0
Guru Mapel PJOK		1	1	0
Guru Mapel Seni Budaya		1	1	0
Guru Mapel Informatika		0	1	-1
Guru Mapel Kewirausahaan/Prakarya		0	1	-1
Guru BP/BK		1	1	0

Jabatan Pelaksana	Kls	B	P	K
Pengolah Data dan Informasi	6	0	1	-1
Pengelola Layanan Operasional	6	0	1	-1
Pengadministrasi Perkantoran	5	1	3	-2

SMPN 5 MANGGAR

KEPALA SEKOLAH	Kls	B	P	K
	-	1	1	0

Jabatan Fungsional	Kls	B	P	K
Guru Mapel PAI		1	1	0
Guru Mapel PKN		3	3	0
Guru Mapel Bahasa Indonesia		1	1	0
Guru Mapel Bahasa Inggris		1	1	0
Guru Mapel Matematika		1	1	0
Guru Mapel IPA		1	1	0
Guru Mapel IPS		3	3	0
Guru Mapel PJOK		1	1	0
Guru Mapel Seni Budaya		1	1	0
Guru Mapel Informatika		0	1	-1
Guru Mapel Kewirausahaan/Prakarya		0	1	-1
Guru BP/BK		2	2	0

Jabatan Pelaksana	Kls	B	P	K
Pengolah Data dan Informasi	6	0	1	-1
Pengelola Layanan Operasional	6	0	1	-1
Operator Layanan Operasional	3	1	2	-1
Pengadministrasi Perkantoran	5	1	4	-3

SMPN 6 MANGGAR

KEPALA SEKOLAH	Kls	B	P	K
	-	1	1	0

Jabatan Fungsional	Kls	B	P	K
Guru Mapel PAI		1	1	0
Guru Mapel PKN		1	1	0
Guru Mapel Bahasa Indonesia		0	1	-1
Guru Mapel Bahasa Inggris		1	1	0
Guru Mapel Matematika		1	1	0
Guru Mapel IPA		1	1	0
Guru Mapel IPS		1	1	0
Guru Mapel PJOK		1	1	0
Guru Mapel Seni Budaya		1	1	0
Guru Mapel Informatika		0	1	-1
Guru Mapel Kewirausahaan/ Prakarya		0	1	-1
Guru BP/BK		0	1	-1

Jabatan Pelaksana	Kls	B	P	K
Pengolah Data dan Informasi	6	1	1	0
Pengelola Layanan Operasional	6	0	1	-1
Pengadministrasi Perkantoran	5	0	4	-4

MTs Negeri MANGGAR

KEPALA SEKOLAH	Kls	B	P	K
	-	1	1	0

Jabatan Fungsional	Kls	B	K	-/+
Guru Mapel PAI		2	2	0
Guru Mapel PKN		1	1	0
Guru Mapel Bahasa Indonesia		3	3	0
Guru Mapel Bahasa Inggris		2	2	0
Guru Mapel Matematika		2	2	0
Guru Mapel IPA		2	2	0
Guru Mapel IPS		1	1	0
Guru Mapel PJOK		2	2	0
Guru Mapel Seni Budaya		2	2	0
Guru Mapel Informatika		1	1	0
Guru Mapel Kewirausahaan/ Prakarya		1	1	0
Guru BP/BK		1	1	0

Jabatan Pelaksana	Kls	B	K	-/+
Pengolah Data dan Informasi	6	1	1	0
Pengelola Layanan Operasional	6	1	1	0
Pengadministrasi Perkantoran	5	2	3	-1

KECAMATAN SIMPANG PESAK

SMPN 1 SIMPANG PESAK

KEPALA SEKOLAH	Kls	B	P	K
	-	1	1	0

Jabatan Fungsional	Kls	B	P	K
Guru Mapel PAI		1	1	0
Guru Mapel PKN		1	1	0
Guru Mapel Bahasa Indonesia		1	1	0
Guru Mapel Bahasa Inggris		1	2	-1
Guru Mapel Matematika		1	2	-1
Guru Mapel IPA		1	2	-1
Guru Mapel IPS		2	2	0
Guru Mapel PJOK		1	1	0
Guru Mapel Seni Budaya		1	1	0
Guru Mapel Informatika		0	1	-1
Guru Mapel Kewirausahaan/Prakarya		0	1	-1
Guru BP/BK		1	1	0

Jabatan Pelaksana	Kls	B	P	K
Pengolah Data dan Informasi	6	0	1	-1
Pengelola Layanan Operasional	6	0	1	-1
Pengadministrasi Perkantoran	5	2	4	-2

SMPN 2 SIMPANG PESAK

KEPALA SEKOLAH	Kls	B	P	K
	-	1	1	0

Jabatan Fungsional	Kls	B	P	K
Guru Mapel PAI		1	1	0
Guru Mapel PKN		0	1	-1
Guru Mapel Bahasa Indonesia		1	1	0
Guru Mapel Bahasa Inggris		0	1	-1
Guru Mapel Matematika		1	1	0
Guru Mapel IPA		1	1	0
Guru Mapel IPS		1	1	0
Guru Mapel PJOK		0	1	-1
Guru Mapel Seni Budaya		1	1	0
Guru Mapel Informatika		0	1	-1
Guru Mapel Kewirausahaan/Prakarya		0	1	-1
Guru BP/BK		1	1	0

Jabatan Pelaksana	Kls	B	P	K
Pengolah Data dan Informasi	6	0	1	-1
Pengelola Layanan Operasional	6	0	1	-1
Pengadministrasi Perkantoran	5	0	3	-3

Keterangan:

- Kls = Kelas Jabatan
- B = Bezeeting (Kondisi Pegawai Saat Ini)
- P = Hasil Perhitungan (ABK)
- K = Jumlah Kebutuhan Pegawai

BUPATI BELITUNG TIMUR,



BURHANUDIN

PETA JADWAL DINAS KESEHATAN, PENGENDALIAN PENDUDUK DAN KELUARGA BERENCANA
KABUPATEN BELITUNG TIMUR

LAMPARAN
NOMOR 24 TAHUN 2023
TENTANG
PERUBAHAN KETUJUH ATAS PERATURAN BUPATI NOMOR 33
TAHUN 2018 TENTANG PETA JABATAN PERANGKAT DAERAH

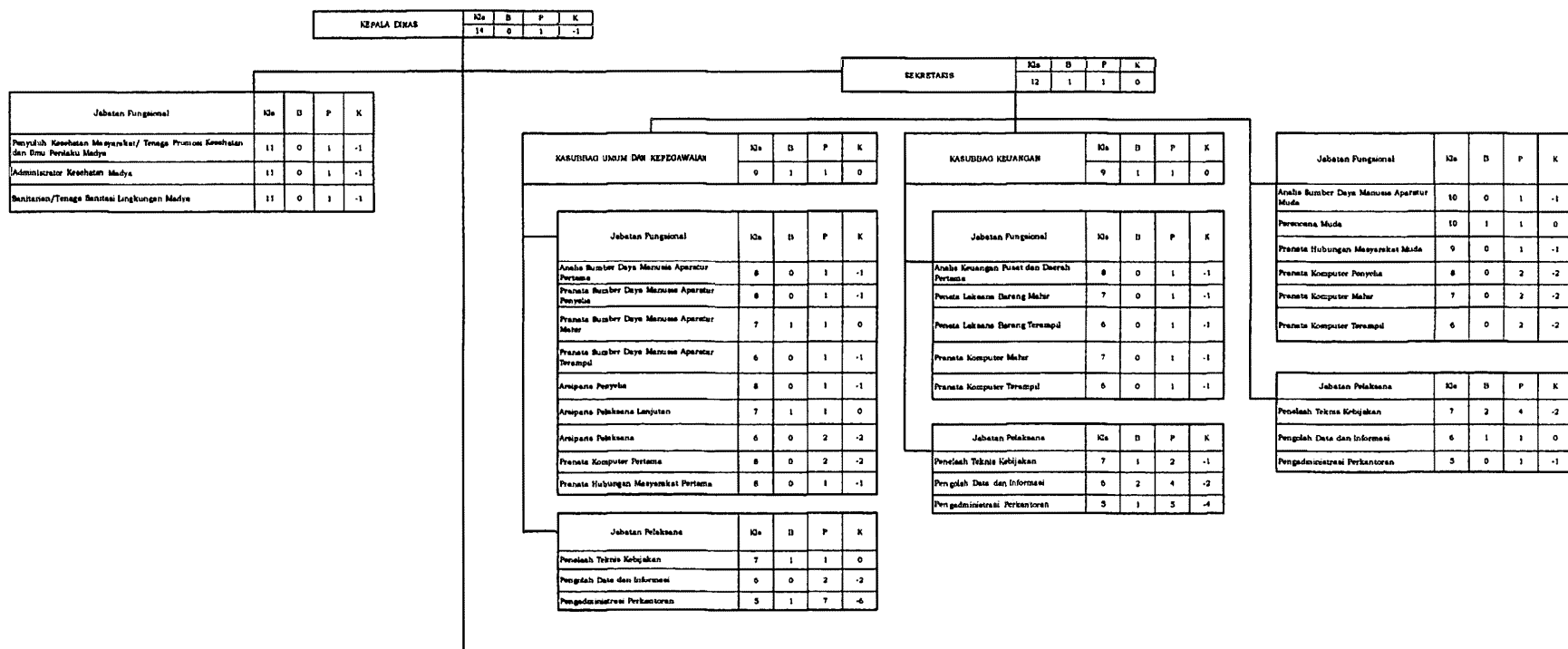

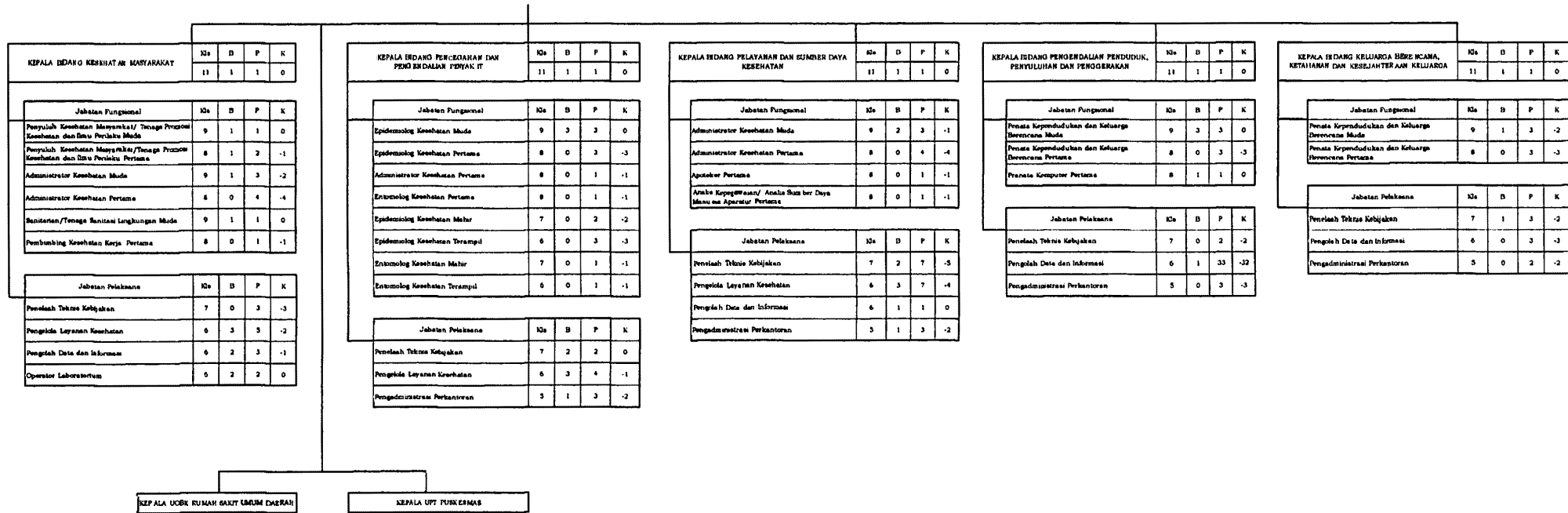

Keterangan:
 Ks = Jelas Jabatan
 D = Demotung (Kondisi Pegawai) Saat Ini
 P = Hasil Pertimbangan (ASB)
 K = Jumlah Kebutuhan Pegawai

**PETA JABATAN
UNIT ORGANISASI BERSIFAT KHUSUS
RUMAH SAKIT UMUM DAERAH MUHAMMAD ZEIN**

DIREKTUR	Kls	B	P	K
	12	1	1	0

Jabatan Fungsional	Kls	B	P	K
Dokter Madya (Spesialis)	13	6	6	0
Dokter Madya	12	3	6	-3
Dokter Gigi Madya	12	1	2	-1
Apoteker Madya	11	1	3	-2
Fisioterapi Madya	11	1	2	-1
Nutrisi Madya	11	1	1	0
Penata Anastesi Madya	11	0	1	-1
Perawat Madya	11	0	2	-2

KEPALA BAGIAN TATA USAHA	Kls	B	P	K
	11	1	1	0

KEPALA BIDANG KEUANGAN	Kls	B	P	K
	11	1	1	0

KEPALA SUBBAGIAN PERENCANAAN DAN INFORMASI	Kls	B	P	K
	9	1	1	0

KEPALA SUBBAGIAN UMUM DAN ASET	Kls	B	P	K
	9	1	1	0

KEPALA SUBBAGIAN SUMBER DAYA MANUSIA DAN DIKLAT	Kls	B	P	K
	9	1	1	0

KEPALA SEKSI PERBENDAHARAAN DAN MOBILISASI DANA	Kls	B	P	K
	9	1	1	0

KEPALA SEKSI AKUNTANSI DAN VERIFIKASI	Kls	B	P	K
	9	1	1	0

Jabatan Pelaksana	Kls	B	P	K
Penelaah Teknis Kebijakan	7	2	2	0
Pengolah Data dan Informasi	6	0	2	-2
Pengadministrasi Perkantoran	5	0	1	-1

Jabatan Fungsional	Kls	B	P	K
Pengelola Pengadaan Barang dan Jasa Pertama	8	0	1	-1
Pranata Hubungan Masyarakat Pertama	8	2	2	0

Jabatan Fungsional	Kls	B	P	K
Analisis Sumber Daya Manusia Aparatur Pertama	8	0	1	-1
Pranata Sumber Daya Manusia Aparatur Mahir	7	0	1	-1
Arsiparis Pelaksana Lanjutan	7	0	1	-1
Pranata Sumber Daya Manusia Aparatur Terampil	6	0	1	-1
Arsiparis Pelaksana	6	0	2	-2

Jabatan Fungsional	Kls	B	P	K
Analisis Keuangan Pusat dan Daerah Pertama	8	0	1	-1

Jabatan Pelaksana	Kls	B	P	K
Penelaah Teknis Kebijakan	7	0	2	-2

Jabatan Pelaksana	Kls	B	P	K
Penelaah Teknis Kebijakan	7	0	1	-1
Pengolah Data dan Informasi	6	2	9	-7
Pengelola Layanan Operasional	6	0	2	-2
Pengadministrasi Perkantoran	5	0	1	-1
Operator Layanan Operasional	5	0	10	-10

Jabatan Pelaksana	Kls	B	P	K
Penelaah Teknis Kebijakan	7	0	1	-1
Pengolah Data dan Informasi	6	0	2	-2
Pengadministrasi Perkantoran	5	3	7	-4

Jabatan Pelaksana	Kls	B	P	K
Penelaah Teknis Kebijakan	7	3	3	0
Pengolah Data dan Informasi	6	2	2	0
Pengadministrasi Perkantoran	5	0	10	-10

Jabatan Fungsional	Kls	B	P	K
Pranata Komputer Muda	9	1	1	0

DIREKTUR	Kls	B	P	K
	1	2	1	1
	0	0	0	0

KOMITE - KOMITE

KEPALA BIDANG PELAYANAN MEDIK DAN KEPERAWATAN

Kls	B	P	K
11	1	1	0

KEPALA SEKSI PELAYANAN MEDIK

Kls	B	P	K
9	1	1	0

Jabatan Fungsional	Kls	B	P	K
Dokter Pertama	9	6	2	1
Dokter Gigi Pertama	9	0	1	1
Administrator Kesehatan Pertama	8	1	10	-9

KEPALA SEKSI PELAYANAN KEPERAWATAN

Kls	B	P	K
9	1	1	0

Jabatan Fungsional	Kls	B	P	K
Bidan Penyelia	8	5	14	-9
Bidan Pertama	8	0	1	-1
Perawat Penyelia	8	27	52	-25
Perawat Pertama	8	9	17	-8
Perawat Mahir	7	33	50	-17
Bidan Mahir	7	10	13	-3
Bidan Terampil	6	7	19	-12
Perawat Terampil	6	21	64	-43

Jabatan Pelaksana	Kls	B	P	K
Pengelola Layanan Kesehatan	6	0	6	-6
Pengadministrasi Perkantoran	5	0	4	-4

Jabatan Fungsional	Kls	B	P	K
Dokter Muda	10	4	15	-11
Dokter Gigi Muda	10	0	1	-1
Dokter Muda Spesialis (Obstetri dan Ginekologi)	11	0	1	-2
Dokter Muda Spesialis (Penyakit Dalam)	11	1	2	-1
Dokter Muda Spesialis (Konservasi Gigi)	11	0	1	-1
Dokter Muda Spesialis (Kedokteran Fisik dan Rehabilitasi)	11	1	1	0
Dokter Muda Spesialis (Patologi Anatomi)	11	1	1	0
Dokter Muda Spesialis (Telinga Hidung Tenggorok - Bedah Kepala dan Leher)	11	1	1	0
Dokter Muda Spesialis (Anak)	11	2	2	0
Dokter Muda Spesialis (Anestesiologi dan Terapi Intensiif)	11	2	2	0
Dokter Muda Spesialis (Kedokteran Jiwa atau Psikiatri)	11	1	1	0
Dokter Muda Spesialis (Neurologi)	11	1	1	0
Dokter Muda Spesialis (Patologi Klinik)	11	2	2	0
Dokter Muda Spesialis (Radiologi)	11	1	1	0
Dokter Muda Spesialis (Bedah Mulut)	11	0	1	-3
Dokter Muda Spesialis (Bedah)	11	0	1	-1
Dokter Muda Spesialis (Pulmonologi)	11	0	1	-1
Perawat Muda	9	8	14	-6
Bidan Muda	9	1	2	-1
Administrator Kesehatan Muda	9	0	1	-3

KEPALA BIDANG PENUNJANG

Kls	B	P	K
11	1	1	0

KEPALA SEKSI PENUNJANG MEDIK

Kls	B	P	K
9	1	1	0

Jabatan Pelaksana	Kls	B	P	K
Pengelola Layanan Kesehatan	6	0	1	-1
Pengadministrasi Perkantoran	5	0	2	-2

Jabatan Fungsional	Kls	B	P	K
Apoteker Pertama	8	3	5	-2
Nutrisiologi Pertama	8	1	2	-1
Psikolog Klinik Pertama	8	0	1	-1
Perawat Anestesi Pertama	8	1	2	-1
Perawat Gigi/ Tempis Gigi dan Mulut Pertama	8	0	1	-1
Asisten Perawat Anestesi Penyelia	8	0	2	-2
Perawat Gigi/ Tempis Gigi dan Mulut Penyelia	8	2	4	-2
Fisioterapi Penyelia	8	2	3	-1
Radiografer Penyelia	8	1	5	-4
Pranata Laboratorium Kesehatan	8	3	6	-3
Nutrisiologi Penyelia	8	2	3	-1
Asisten Apoteker Penyelia	8	0	3	-3
Nutrisiologi Pelaksana Lanjutan	7	0	3	-3
Fisioterapi Pelaksana Lanjutan	7	0	2	-2
Pranata Laboratorium Kesehatan Pelaksana Lanjutan	7	3	5	-2
Radiografer Pelaksana Lanjutan	7	4	9	-5
Asisten Apoteker Pelaksana Lanjutan	7	4	8	-4
Perawat Gigi Pelaksana Lanjutan/ Terapi Gigi dan Mulut Mahir	7	1	1	0
Perawat Gigi Pelaksana/ Tempis Gigi	6	0	1	-1
Asisten Perawat Anestesi Pelaksana	6	0	1	-1
Fisioterapi Pelaksana	6	1	1	0
Pranata Laboratorium Kesehatan Pelaksana	6	3	6	-3
Radiografer Pelaksana	6	2	2	0
Okupasi Terapi Pelaksana	6	1	1	0
Terapi Wicara Pelaksana	6	1	1	0
Asisten Apoteker Pelaksana	6	4	7	-3
Nutrisiologi Pelaksana	6	1	2	-1
Teknis Transfusi Darah Pelaksana	6	0	2	-2
Teknis Transfusi Darah Pelaksana	5	1	2	-1

KEPALA SEKSI PENUNJANG NON MEDIK

Kls	B	P	K
9	1	1	0

Jabatan Fungsional	Kls	B	P	K
Perekam Media Pertama	8	1	2	-1
Teknis Elektromedis Pertama	8	1	1	0
Sanitarian/ Tenaga Sanitasi Lingkungan Pertama	8	1	2	-1
Sanitarian Pelaksana Lanjutan/ Tenaga Sanitasi Lingkungan Mahir	7	0	1	-1
Perekam Media Pelaksana Lanjutan	7	1	2	-1
Teknis Elektromedis Pelaksana Lanjutan	7	0	2	-2
Perekam Media Pelaksana	6	1	1	0
Teknis Elektromedis Pelaksana	6	1	3	-2
Sanitarian Pelaksana/ Tenaga Sanitasi Lingkungan Terampil	6	1	2	-1

Jabatan Pelaksana	Kls	B	P	K
Penelaah Teknis Kebijakan	7	1	1	0
Penata Kelola Sistem dan Teknologi Informasi	7	2	4	-2
Penata Kelola Layanan Kesehatan	7	0	1	-1
Pengelola Layanan Operasional	6	3	6	-3
Operator Layanan Kesehatan	5	2	18	-16

Jabatan Fungsional	Kls	B	P	K
Apoteker Muda	9	4	4	0
Fisioterapi Muda	9	1	2	-1
Perawat Anestesi Muda	9	1	2	-1
Perawat Gigi/ Tempis Gigi dan Mulut Muda	9	0	1	-1
Perekam Media Muda	9	0	1	-1
Sanitarian Pelaksana/ Tenaga Sanitasi Lingkungan Muda	9	0	1	-1

BATUAN INTERNAL

Jabatan Pelaksana	Kls	B	P	K
Penelaah Teknis Kebijakan	7	1	4	-3
Pengolah Data dan Informasi	6	0	2	-2

**PETA JABATAN
UNIT PELAKSANA TEKNIS PUSAT KESEHATAN MASYARAKAT MENGKUBANG**

KEPALA PUSKESMAS

Kls	B	P	K
-	1		0

Jabatan Fungsional	Kls	B	P	K
Penyuluh Kesehatan Masyarakat/ Tenaga Promosi Kesehatan dan Ilmu Perilaku Pertama	8	2	3	-1
Penyuluh Kesehatan Masyarakat/ Tenaga Promosi Kesehatan dan Ilmu Perilaku Muda	9	0	1	-1
Apoteker Pertama	8	0	1	-1
Apoteker Muda	9	1	1	0
Asisten Apoteker Pelaksana	6	0	1	-1
Asisten Apoteker Pelaksana Lanjutan	7	1	1	0
Asisten Apoteker Penyelia	8	0	1	-1
Bidan Terampil	6	2	7	-5
Bidan Mahir	7	8	10	-2
Bidan Penyelia	8	5	10	-5
Dokter Pertama	9	1	2	-1
Dokter Muda	10	1	2	-1
Dokter Madya	12	0	1	-1
Dokter Gigi Pertama	9	0	1	-1
Dokter Gigi Muda	10	1	1	0
Dokter Gigi Madya	12	0	1	-1
Nutrisi Pelaksana	6	1	2	-1
Nutrisi Pelaksana Lanjutan	7	0	1	-1
Nutrisi Penyelia	8	0	1	-1
Perawat Muda	9	0	1	-1
Perawat Pertama	8	1	2	-1
Perawat Terampil	6	5	14	-9
Perawat Mahir	7	9	12	-3
Perawat Penyelia	8	7	12	-5
Perawat Gigi Pelaksana/ Terapis Gigi dan Mulut Terampil	6	1	2	-1
Perawat Gigi Pelaksana Lanjutan/ Terapis Gigi dan Mulut Mahir	7	0	1	-1
Perawat Gigi/ Terapis Gigi dan Mulut Penyelia	8	0	1	-1
Perkam Media Pelaksana	6	1	2	-1
Perkam Media Pelaksana Lanjutan	7	0	1	-1
Perkam Media Penyelia	8	0	1	-1
Pranata Laboratorium Kesehatan Pelaksana	6	0	1	-1
Pranata Laboratorium Kesehatan Pelaksana Lanjutan	7	0	1	-1
Pranata Laboratorium Kesehatan Penyelia	8	1	1	0
Sanitarian Pelaksana/ Tenaga Sanitasi Lingkungan Terampil	6	0	1	-1
Sanitarian Pelaksana Lanjutan/ Tenaga Sanitasi Lingkungan Mahir	7	1	1	0
Sanitarian/ Tenaga Sanitasi Lingkungan Penyelia	8	0	1	-1

Keterangan:
 K = Kibulokan
 B = Bawati (Kendat Pegawai Saat ini)
 P = Hasil Perhitungan (ABG)
 X = Jumlah Keburukan Pegawai

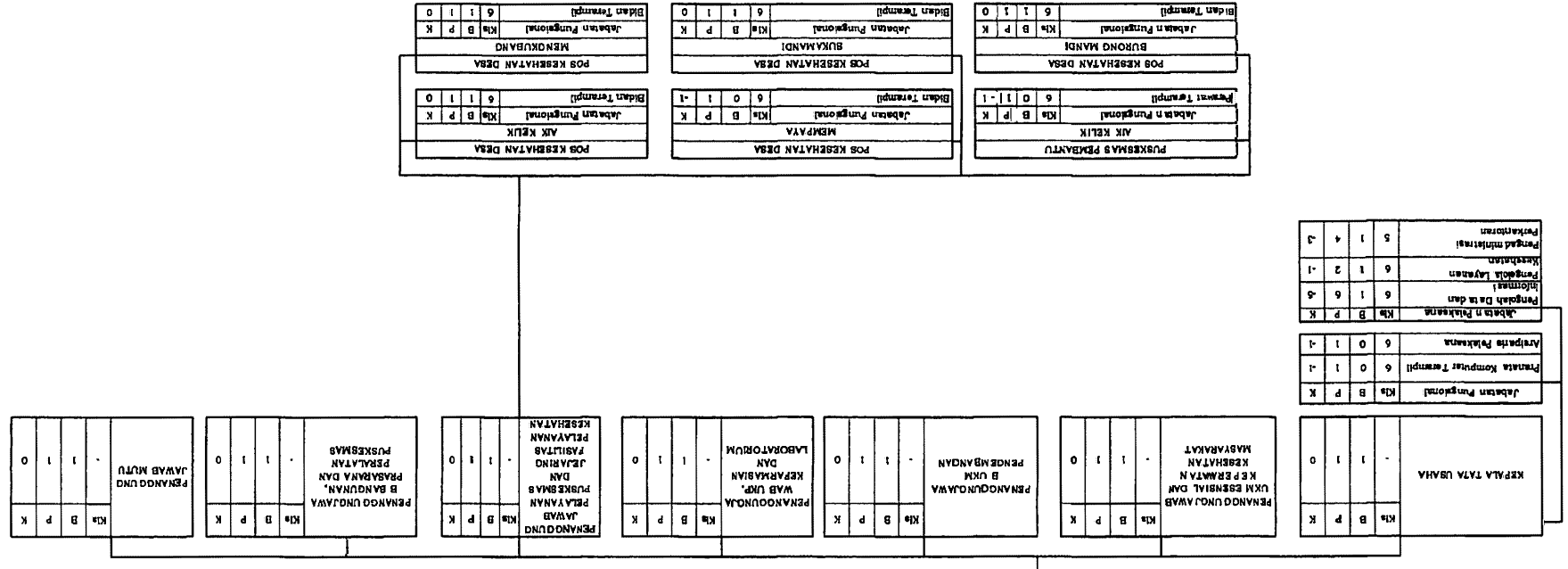

**PETA JABATAN
UNIT PELAKSANA TEKNIS PUSAT KESEHATAN MASYARAKAT DENDANG**

KEPALA PUSKESMAS

K	P	B	K
-	1	1	0

Jabatan Fungsional	K	B	P	K
Penyuluh Kesehatan Masyarakat/ Tenaga Promosi Kesehatan dan Ilmu Perilaku Pertama	8	1	2	-1
Penyuluh Kesehatan Masyarakat/ Tenaga Promosi Kesehatan dan Ilmu Perilaku Muda	9	1	2	-1
Apoteker Pertama	8	0	1	-1
Apoteker Muda	9	1	1	0
Asisten Apoteker Pelaksana	6	1	1	0
Asisten Apoteker Pelaksana Lanjutan	7	0	1	-1
Asisten Apoteker Penyelia	8	0	1	-1
Bidan Terampil	6	3	13	-10
Bidan Mahir	7	3	10	-7
Bidan Penyelia	8	0	6	-6
Dokter Pertama	9	1	4	-3
Dokter Muda	10	1	2	-1
Dokter Madya	12	0	1	-1
Dokter Gigi Pertama	9	0	1	-1
Dokter Gigi Muda	10	0	1	-1
Dokter Gigi Madya	12	1	1	0
Nutrisiologi Pelaksana	6	0	1	-1
Nutrisiologi Pelaksana Lanjutan	7	0	1	-1
Nutrisiologi Penyelia	8	1	1	0
Perawat Pertama	8	1	1	0
Perawat Muda	9	0	1	-1
Perawat Terampil	6	7	15	-8
Perawat Mahir	7	4	11	-7
Perawat Penyelia	8	2	6	-4
Perawat Gigi Pelaksana/ Terapi Gigi dan Mulut Terampil	6	1	2	-1
Perawat Gigi Pelaksana Lanjutan/ Terapi Gigi dan Mulut Mahir	7	1	1	0
Perawat Gigi/ Terapi Gigi dan Mulut Penyelia	8	0	2	-2
Perikam Medis Pelaksana	6	1	2	-1
Perikam Medis Pelaksana Lanjutan	7	0	1	-1
Perikam Medis Penyelia	8	0	1	-1
Pranata Laboratorium Kesehatan Pelaksana	6	1	2	-1
Pranata Laboratorium Kesehatan Pelaksana Lanjutan	7	1	2	-1
Pranata Laboratorium Kesehatan Penyelia	8	0	1	-1
Sanitarian Pelaksana/ Tenaga Sanitasi Lingkungan Terampil	6	2	2	0
Sanitarian Pelaksana Lanjutan/ Tenaga Sanitasi Lingkungan	7	0	1	-1
Sanitarian/ Tenaga Sanitasi Lingkungan Penyelia	8	0	2	-2

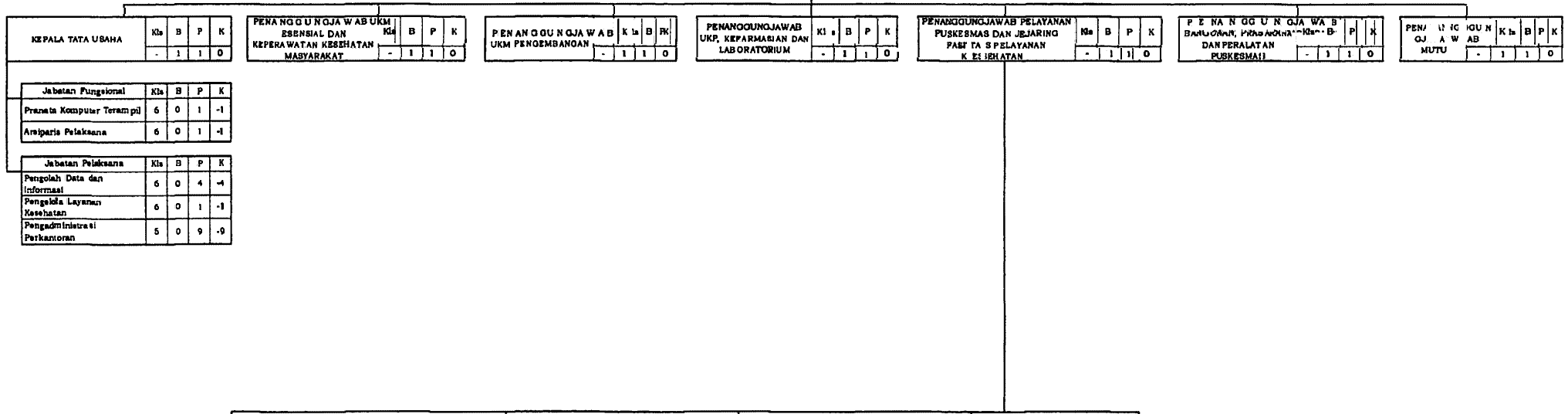

KEPALA TATA USAHA	Kls	B	P	K
	-	1	1	0

Jabatan Fungsional	Kls	B	P	K
Praktisi Komputer Terampil	6	0	1	-1
Asisten Pelaksana	6	0	1	-1

Jabatan Pelaksana	Kls	B	P	K
Pengolah Data dan Informasi	6	0	4	-4
Pengelola Layanan Kesehatan	6	0	1	-1
Pengadministrasi Perkantoran	5	0	9	-9

PENANGGUNGJAWAB UKM ESSENSIAL DAN KEPERAWATAN KESEHATAN MASYARAKAT	Kls	B	P	K
	-	1	1	0

PENANGGUNGJAWAB UKM PENGEMBANGAN	Kls	B	P	K
	-	1	1	0

PENANGGUNGJAWAB UKP, KEPARMASIAN DAN LABORATORIUM	Kls	B	P	K
	-	1	1	0

PENANGGUNGJAWAB PELAYANAN PUSKESMAS DAN JEJARING PASTI PELAYANAN KESEHATAN	Kls	B	P	K
	-	1	1	0

PENANGGUNGJAWAB BANTUAN, PERAWATAN, DAN PERALATAN PUSKESMAS	Kls	B	P	K
	-	1	1	0

PENANGGUNGJAWAB MUTU	Kls	B	P	K
	-	1	1	0

PUSKESMAS PEMBANTU NYURUK				
Jabatan Fungsional	Kls	B	P	K
Perawat Terampil	6	0	1	-1

PUSKESMAS PEMBANTU TUNGKUP				
Jabatan Fungsional	Kls	B	P	K
Perawat Terampil	6	0	1	-1

PUSKESMAS PEMBANTU BALOK				
Jabatan Fungsional	Kls	B	P	K
Perawat Terampil	6	0	1	-1

PUSKESMAS PEMBANTU DENDANG				
Jabatan Fungsional	Kls	B	P	K
Perawat Terampil	6	0	1	-1

POS KESEHATAN DESA DENDANG				
Jabatan Fungsional	Kls	B	P	K
Bidan Terampil	6	1	1	0

PONDOK BERSALIN DESA JANGKANG				
Jabatan Fungsional	Kls	B	P	K
Bidan Terampil	6	1	1	0

POS KESEHATAN DESA BALOK				
Jabatan Fungsional	Kls	B	P	K
Bidan Terampil	6	1	1	0

POS KESEHATAN DESA NYURUK				
Jabatan Fungsional	Kls	B	P	K
Bidan Terampil	6	0	1	-1

Keterangan:
 Kls = Kelas Jabatan
 B = Beseting (Kondisi Pegawai Saat Ini)
 P = Hasil Perhitungan (ABK)
 K = Jumlah Kebutuhan Pegawai

PETA JABATAN
UNIT PELAKSANA TEKNIS PUSAT KESEHATAN MASYARAKAT KELAPA KAMPIT

KEPALA PUSKES MAS	KI	B	P	K
-	1	1	0	0

Jabatan Fungsional	KI	B	P	K
Penyuluh Kesehatan Masyarakat/ Tenaga Promosi Kesehatan dan Ilmu Perilaku Pertama	8	1	2	-1
Penyuluh Kesehatan Masyarakat/ Tenaga Promosi Kesehatan dan Ilmu Perilaku Muda	9	1	2	-1
Apoteker Pertama	8	0	1	-1
Apoteker Muda	9	1	1	0
Asisten Apoteker Pelaksana	6	2	3	-1
Asisten Apoteker Pelaksana Lanjutan	7	1	2	-1
Asisten Apoteker Penyelia	8	0	3	-3
Bidan Terampil	6	7	11	-4
Bidan Mahir	7	5	6	-1
Bidan Penyelia	8	5	7	-2
Dokter Pertama	9	0	2	-2
Dokter Muda	10	1	1	0
Dokter Madya	12	1	1	0
Dokter Gigi Pertama	9	0	1	-1
Dokter Gigi Muda	10	0	1	-1
Dokter Gigi Madya	12	1	1	0
Nutrisiologi Pelaksana	6	1	1	0
Nutrisiologi Pelaksana Lanjutan	7	0	1	-1
Nutrisiologi Penyelia	8	1	2	-1
Perawat Muda	9	0	1	-1
Perawat Pertama	8	0	1	-1
Perawat Terampil	6	14	16	-2
Perawat Mahir	7	10	11	-1
Perawat Penyelia	8	7	11	-4
Perawat Gigi Pelaksana/ Terapis Gigi dan Mulut Terampil	6	1	1	0
Perawat Gigi Pelaksana Lanjutan/ Terapis Gigi dan Mulut Mahir	7	1	1	0
Perawat Gigi/ Terapis Gigi dan Mulut Penyelia	8	1	2	-1
Perekam Medis Pelaksana	6	1	1	0
Perekam Medis Pelaksana Lanjutan	7	0	1	-1
Perekam Medis Penyelia	8	0	1	-1
Pranata Laboratorium Kesehatan Pelaksana	6	1	1	0
Pranata Laboratorium Kesehatan Pelaksana Lanjutan	7	1	1	0
Pranata Laboratorium Kesehatan Penyelia	8	0	1	-1
Sanitarian Pelaksana/ Tenaga Sanitasi Lingkungan Terampil	6	1	1	0
Sanitarian Pelaksana Lanjutan/ Tenaga Sanitasi Lingkungan Mahir	7	1	1	0
Sanitarian/ Tenaga Sanitasi Lingkungan Penyelia	8	0	1	-1

KEPALA TATA USAHA	Kla	B	P	K	-	1	1	0
Jabatan Fungsional	Kla	B	P	K				
Arsiparis Pelaksana	6	0	1	-1				
Pranata Komputer Terampil	6	0	1	-1				
Jabatan Pelaksana	Kla	B	P	K				
Pengolah Data dan Informasi	6	2	6	-4				
Pengelola Layanan Kesehatan	6	0	1	-1				
Pengadministrasi Perkantoran	5	4	5	-1				

PENANGGUNG JAWAB UKM ESSENSIAL DAN KEPERAWATAN KESEHATAN MASYARAKAT	Kla	B	P	K	-	1	1	0
PENANGGUNG JAWAB UKM PENGEMBANGAN	Kla	B	P	K	-	1	1	0
PENANGGUNG JAWAB UKP KEPHARMASIAN DAN LABORATORIUM	Kla	B	P	K	-	1	1	0
PENANGGUNGJAWAB PELAYANAN PUSKESMAS DAN JEJARING FASILITAS PELAYANAN KESEHATAN	Kla	B	P	K	-	1	1	0
PENANGGUNGJAWAB BANGLINAN, PRABARANA DAN PERALATAN PUSKESMAS	Kla	B	P	K	-	1	1	0
PENANGGUNGJAWAB MUTU	Kla	B	P	K	-	1	1	0

PUSKESMAS PEMBANTU BUDING	Jabatan Fungsional	Kla	B	P	K	6	0	1	-1
Perawat Terampil									
PUSKESMAS PEMBANTU CENDIL	Jabatan Fungsional	Kla	B	P	K	6	0	1	-1
Perawat Terampil									

POS KESEHATAN DESA MAYANG	Jabatan Fungsional	Kla	B	P	K	6	1	1	0
Bidan Terampil									
POS KESEHATAN DESA CENDIL	Jabatan Fungsional	Kla	B	P	K	6	0	1	-1
Bidan Terampil									

POS KESEHATAN DESA BUDING	Jabatan Fungsional	Kla	B	P	K	6	0	1	-1
Bidan Terampil									
POS KESEHATAN DESA MENTAWAK	Jabatan Fungsional	Kla	B	P	K	6	1	1	0
Bidan Terampil									

POS KESEHATAN DESA SENYUBUK	Jabatan Fungsional	Kla	B	P	K	6	1	1	0
Bidan Terampil									
POS KESEHATAN DESA PEMBAHARUAN	Jabatan Fungsional	Kla	B	P	K	6	1	1	0
Bidan Terampil									

Keterangan:
 Kla = Kelas Jabatan
 B = Besetting (Kondisi Pegawai Saat Ini)
 P = Hasil Perhitungan (ABK)
 K = Jumlah Kebutuhan Pegawai

FETA JABATAN
UNIT PELAKSANA TEKNIS PUSAT KESEHATAN MASYARAKAT SIMPANG RENGGIANG

KEPALA PUSKESMAS	Kls	B	P	K
	-	1	1	0

Jabatan Fungsional	M	B	P	K
Penyuluh Kesehatan Masyarakat/ Tenaga Promosi Kesehatan dan Riset Perilaku Pertama	8	1	4	-3
Penyuluh Kesehatan Masyarakat/ Tenaga Promosi Kesehatan dan Riset Perilaku Muda	9	0	2	-3
Apoteker Pertama	8	0	1	-1
Apoteker Muda	9	1	1	0
Asisten Apoteker Pelaksana	6	1	1	0
Asisten Apoteker Pelaksana Lanjutan	7	1	3	-2
Asisten Apoteker Persepsi	8	0	2	-2
Bidan Terampil	6	4	12	-8
Bidan Mahir	7	2	8	-6
Bidan Persepsi	8	4	0	-2
Dokter Pertama	9	0	3	-3
Dokter Muda	10	2	3	-1
Dokter Madya	12	0	1	-1
Dokter Gigi Pertama	9	0	1	-1
Dokter Gigi Muda	10	0	1	-1
Dokter Gigi Madya	12	1	1	0
Nutrisioksis Pelaksana	6	1	2	-1
Nutrisioksis Pelaksana Lanjutan	7	0	1	-1
Nutrisioksis Persepsi	8	1	1	0
Perawat Pertama	8	1	5	-1
Perawat Muda	9	0	1	-1
Perawat Persepsi	8	4	7	-3
Perawat Mahir	7	4	9	-5
Perawat Terampil	6	4	10	-12
Perawat Gigi Pelaksana/ Terapis Gigi dan Mulut Terampil	6	1	1	0
Perawat Gigi Pelaksana Lanjutan/ Terapis Gigi dan Mulut Mahir	7	0	1	-1
Perawat Gigi/ Terapis Gigi dan Mulut Persepsi	8	1	1	0
Perkesmas Medis Pelaksana	6	0	1	-1
Perkesmas Medis Pelaksana Lanjutan	7	0	2	-2
Perkesmas Medis Persepsi	8	0	2	-2
Pranata Laboratorium Kesehatan Pelaksana	6	1	2	-1
Pranata Laboratorium Kesehatan Pelaksana Lanjutan	7	0	2	-2
Pranata Laboratorium Kesehatan Persepsi	8	0	1	-1
Sanitarian Pelaksana/ Tenaga Sanitasi Lingkungan Terampil	6	0	1	-1
Sanitarian Pelaksana Lanjutan/ Tenaga Sanitasi Lingkungan Mahir	7	1	1	0
Sanitarian/ Tenaga Sanitasi Lingkungan Persepsi	8	0	2	-2

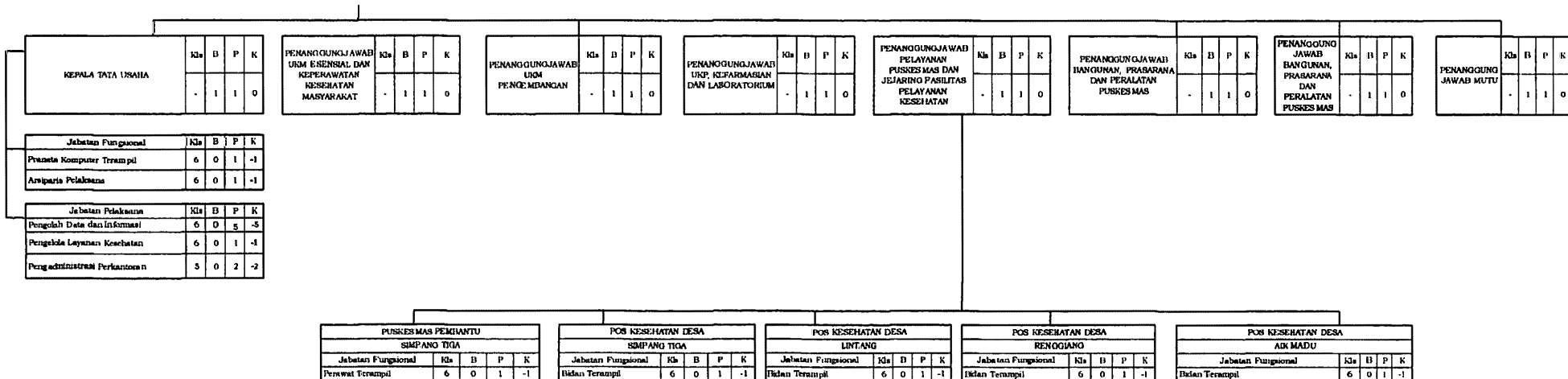

Keterangan:
 Kla = Kelas Jabatan
 B = Besarnya (Kuantitas) Pegawai Saat Ini
 P = Hasil Perluasan (AKN)
 K = Jumlah Kebutuhan Pegawai

**PETA JABATAN
UNIT PELAKSANA TEKNIS PUSAT KESEHATAN MASYARAKAT GANTUNG**

KEPALA PUSKESMAS	Kla	B	P	K
	-	1	1	0

Jabatan Fungsional	Kla	B	P	K
Penyuluh Kesehatan Masyarakat/ Tenaga Promosi Kesehatan dan Ilmu Perilaku Pertama	8	1	3	-2
Penyuluh Kesehatan Masyarakat/ Tenaga Promosi Kesehatan dan Ilmu Perilaku Muda	9	0	1	-1
Apoteker Pertama	8	1	1	0
Apoteker Muda	9	0	1	-1
Asisten Apoteker Pelaksana	6	1	1	0
Asisten Apoteker Pelaksana Lanjutan	7	1	1	0
Asisten Apoteker Penyelia	8	0	1	-1
Bidan Terampil	6	5	16	-11
Bidan Mahir	7	2	8	-6
Bidan Penyelia	8	2	8	-6
Dokter Pertama	9	3	4	-1
Dokter Muda	10	1	1	0
Dokter Madya	12	0	1	-1
Dokter Gigi Pertama	9	0	1	-1
Dokter Gigi Muda	10	1	1	0
Nutrisi Pelaksana	6	1	1	0
Nutrisi Pelaksana Lanjutan	7	0	1	-1
Nutrisi Penyelia	8	1	1	0
Perawat Muda	9	0	1	-1
Perawat Pertama	8	1	1	0
Perawat Terampil	6	10	20	-10
Perawat Mahir	7	5	10	-5
Perawat Penyelia	8	10	14	-4
Perawat Gigi Pelaksana/ Terapis Gigi dan Mulut Terampil	6	1	1	0
Perawat Gigi Pelaksana Lanjutan/ Terapis Gigi dan Mulut Mahir	7	0	1	-1
Perawat Gigi/ Terapis Gigi dan Mulut Penyelia	8	1	1	0
Perkam Medis Pelaksana	6	1	2	-1
Perkam Medis Pelaksana Lanjutan	7	0	1	-1
Perkam Medis Penyelia	8	0	1	-1
Pranata Laboratorium Kesehatan Pelaksana	6	1	2	-1
Pranata Laboratorium Kesehatan Pelaksana Lanjutan	7	0	1	-1
Pranata Laboratorium Kesehatan Penyelia	8	0	1	-1
Sanitarian Pelaksana/ Tenaga Sanitasi Lingkungan Terampil	6	1	2	-1
Sanitarian Pelaksana Lanjutan/ Tenaga Sanitasi Lingkungan Mahir	7	1	1	0
Sanitarian/ Tenaga Sanitasi Lingkungan Penyelia	8	0	1	-1

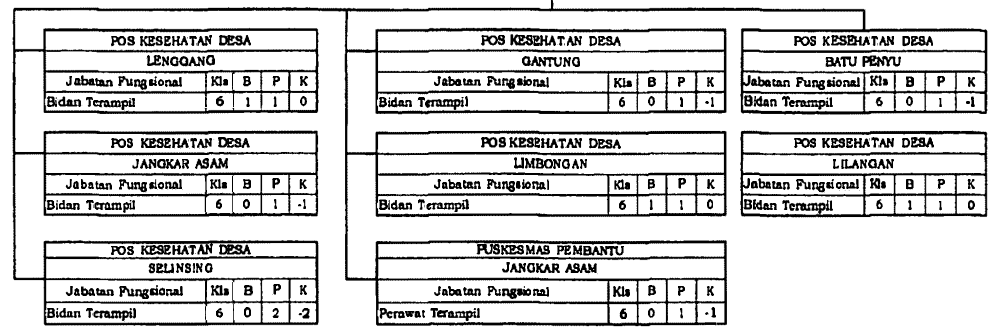
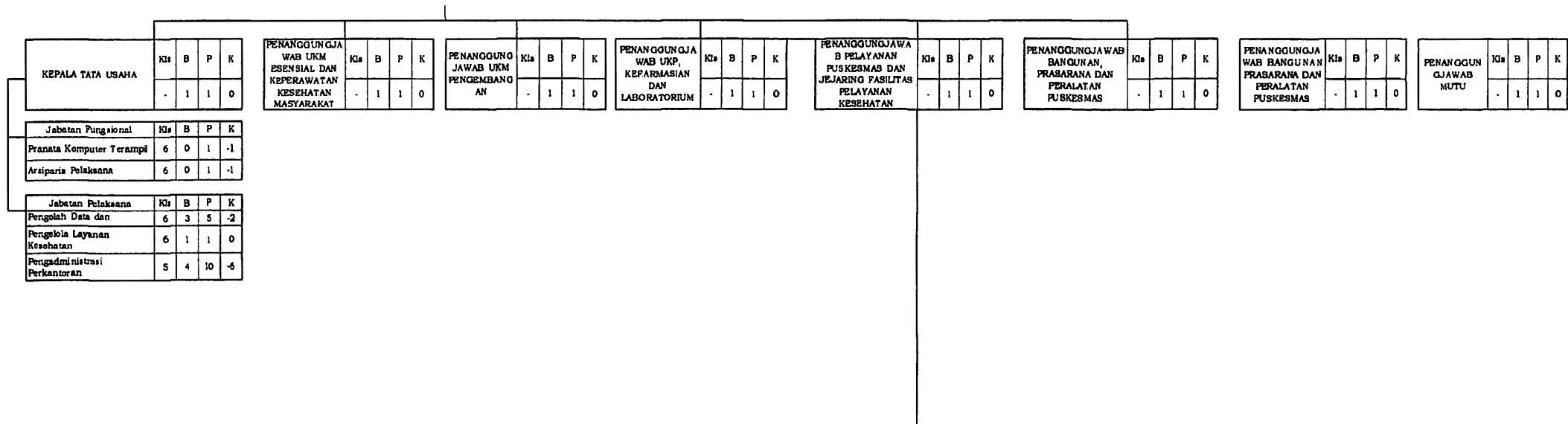

Keterangan:
 KJ = Kelas Jabatan
 B = Besetzung (Kondisi Pegawai Saat Ini)
 P = Hasil Perhitungan (ABK)
 K = Jumlah Kebutuhan Pegawai

PETA JABATAN
UNIT PELAKSANA TEKNIS PUSAT KESEHATAN MASYARAKAT MANGGAR

KEPALA PUSKESMAS	K	b	D	P	K
-	1	1	0	1	0

Jabatan Fungsional	Kls	B	P	K
Peruluh Kesehatan Masyarakat/ Tenaga Promosi Kesehatan dan Ilmu Perilaku Pertama	8	0	2	-2
Peruluh Kesehatan Masyarakat/ Tenaga Promosi Kesehatan dan Ilmu Perilaku Muda	9	1	2	-1
Apoteker Pertama	8	0	1	-1
Apoteker Muda	9	0	1	-1
Apoteker Madya	11	1	1	0
Asisten Apoteker Pelaksana	6	1	2	-1
Asisten Apoteker Pelaksana Lanjutan	7	0	2	-2
Asisten Apoteker Penyelia	8	0	2	-2
Bidan Terampil	6	6	15	-9
Bidan Mahir	7	0	13	-13
Bidan Penyelia	8	10	11	-1
Dokter Pertama	9	0	6	-6
Dokter Muda	10	1	4	-3
Dokter Madya	12	0	1	-1
Dokter Gigi Pertama	9	1	1	0
Dokter Gigi Muda	10	0	1	-1
Dokter Gigi Madya	12	1	1	0
Nutrisiologi Pelaksana	6	1	1	0
Nutrisiologi Pelaksana Lanjutan	7	0	1	-1
Nutrisiologi Penyelia	8	2	2	0
Perawat Pertama	8	3	3	0
Perawat Muda	9	0	3	-3
Perawat Terampil	6	2	18	-16
Perawat Mahir	7	5	9	-4
Perawat Penyelia	8	8	12	-4
Perawat Gigi Pelaksana/ Terapi Gigi dan Mulut Terampil	6	0	1	-1
Perawat Gigi Pelaksana Lanjutan/ Terapi Gigi dan Mulut Mahir	7	0	1	-1
Perawat Gigi/ Terapi Gigi dan Mulut Penyelia	8	3	3	0
Perkam Medis Pelaksana	6	1	2	-1
Perkam Medis Pelaksana Lanjutan	7	0	2	-2
Perkam Medis Penyelia	8	0	1	-1
Perkam Medis Pertama	8	0	1	-1
Perkam Medis Muda	9	0	1	-1
Pranata Laboratorium Kesehatan Pelaksana	6	3	4	-1
Pranata Laboratorium Kesehatan Pelaksana Lanjutan	7	0	4	-4
Pranata Laboratorium Kesehatan Penyelia	8	0	2	-2
Sanitarian Pelaksana/ Tenaga Sanitasi Lingkungan Terampil	6	0	2	-2
Sanitarian Pelaksana Lanjutan/ Tenaga Sanitasi Lingkungan Mahir	7	0	2	-2
Sanitarian Pelaksana Lanjutan/ Tenaga Sanitasi Lingkungan Penyelia	8	0	2	-2
Sanitarian/ Tenaga Sanitasi Lingkungan Pertama	8	0	1	-1

KEPALA TATA USAHA	Kls	B	P	K
	-	1	1	0
PENANGGUNGJAWAB UKM EBENHIAL DAN KEPERAWATAN KEBEHATAN MASYARAKAT	Kls	B	P	K
	-	1	1	0
PENANGGUNGJAWAB UKM PENGEMBANGAN	Kls	B	P	K
	-	1	1	0
PENANGGUNGJAWAB UKP, KEPARMASIAN DAN LABORATORIUM	Kls	B	P	K
	-	1	1	0
PENANGGUNGJAWAB PELAYANAN PUSKESMAS DAN JEJARING FASILITAS PELAYANAN KESHA TAN	Kls	B	P	K
	-	1	1	0
PENANGGUNGJAWAB BANGUNAN, PRABARANA DAN PERALATAN PUSKESMAS	Kls	B	P	K
	-	1	1	0
PENANGGUNGJAWAB MUTU	Kls	B	P	K
	-	1	1	0

Jabatan Fungsional				
Praktik Komputer Terampil	Kls	B	P	K
	6	0	1	-1
Arsiparis Pelaksana	Kls	B	P	K
	6	0	1	-1

Jabatan Pelaksana				
Pengolah Data dan Informasi	Kls	B	P	K
	6	0	5	-5
Pengelola Layanan Kesehatan	Kls	B	P	K
	6	0	1	-1
Pengadministrasi Perkantoran	Kls	B	P	K
	5	2	12	-10
Operator Layanan Operasional	Kls	B	P	K
	5	2	2	0

<table border="1"> <tr> <td colspan="5">PUSKESMAS PEMBANTU PADANG</td> </tr> <tr> <td>Jabatan Fungsional</td> <td>Kls</td> <td>B</td> <td>P</td> <td>K</td> </tr> <tr> <td>Perawat Terampil</td> <td>6</td> <td>0</td> <td>1</td> <td>-1</td> </tr> </table>	PUSKESMAS PEMBANTU PADANG					Jabatan Fungsional	Kls	B	P	K	Perawat Terampil	6	0	1	-1	<table border="1"> <tr> <td colspan="5">PUSKESMAS PEMBANTU PULAU BUKU LIMAU</td> </tr> <tr> <td>Jabatan Fungsional</td> <td>Kls</td> <td>B</td> <td>P</td> <td>K</td> </tr> <tr> <td>Perawat Terampil</td> <td>6</td> <td>0</td> <td>1</td> <td>-1</td> </tr> </table>	PUSKESMAS PEMBANTU PULAU BUKU LIMAU					Jabatan Fungsional	Kls	B	P	K	Perawat Terampil	6	0	1	-1	<table border="1"> <tr> <td colspan="5">PONDOK BERSALIN DESA LALANG</td> </tr> <tr> <td>Jabatan Fungsional</td> <td>Kls</td> <td>B</td> <td>P</td> <td>K</td> </tr> <tr> <td>Bidan Terampil</td> <td>6</td> <td>0</td> <td>1</td> <td>-1</td> </tr> </table>	PONDOK BERSALIN DESA LALANG					Jabatan Fungsional	Kls	B	P	K	Bidan Terampil	6	0	1	-1	<table border="1"> <tr> <td colspan="5">PONDOK BERSALIN DESA KELUBI</td> </tr> <tr> <td>Jabatan Fungsional</td> <td>Kls</td> <td>B</td> <td>P</td> <td>K</td> </tr> <tr> <td>Bidan Terampil</td> <td>6</td> <td>1</td> <td>1</td> <td>0</td> </tr> </table>	PONDOK BERSALIN DESA KELUBI					Jabatan Fungsional	Kls	B	P	K	Bidan Terampil	6	1	1	0	<table border="1"> <tr> <td colspan="5">POB KESEHATAN DESA BENTAIAN JAYA</td> </tr> <tr> <td>Jabatan Fungsional</td> <td>Kls</td> <td>B</td> <td>P</td> <td>K</td> </tr> <tr> <td>Bidan Terampil</td> <td>6</td> <td>0</td> <td>1</td> <td>-1</td> </tr> </table>	POB KESEHATAN DESA BENTAIAN JAYA					Jabatan Fungsional	Kls	B	P	K	Bidan Terampil	6	0	1	-1
PUSKESMAS PEMBANTU PADANG																																																																															
Jabatan Fungsional	Kls	B	P	K																																																																											
Perawat Terampil	6	0	1	-1																																																																											
PUSKESMAS PEMBANTU PULAU BUKU LIMAU																																																																															
Jabatan Fungsional	Kls	B	P	K																																																																											
Perawat Terampil	6	0	1	-1																																																																											
PONDOK BERSALIN DESA LALANG																																																																															
Jabatan Fungsional	Kls	B	P	K																																																																											
Bidan Terampil	6	0	1	-1																																																																											
PONDOK BERSALIN DESA KELUBI																																																																															
Jabatan Fungsional	Kls	B	P	K																																																																											
Bidan Terampil	6	1	1	0																																																																											
POB KESEHATAN DESA BENTAIAN JAYA																																																																															
Jabatan Fungsional	Kls	B	P	K																																																																											
Bidan Terampil	6	0	1	-1																																																																											
<table border="1"> <tr> <td colspan="5">PUSKESMAS PEMBANTU KELUBI</td> </tr> <tr> <td>Jabatan Fungsional</td> <td>Kls</td> <td>B</td> <td>P</td> <td>K</td> </tr> <tr> <td>Perawat Terampil</td> <td>6</td> <td>0</td> <td>1</td> <td>-1</td> </tr> </table>	PUSKESMAS PEMBANTU KELUBI					Jabatan Fungsional	Kls	B	P	K	Perawat Terampil	6	0	1	-1	<table border="1"> <tr> <td colspan="5">PONDOK BERSALIN DESA BARU</td> </tr> <tr> <td>Jabatan Fungsional</td> <td>Kls</td> <td>B</td> <td>P</td> <td>K</td> </tr> <tr> <td>Bidan Terampil</td> <td>6</td> <td>0</td> <td>1</td> <td>-1</td> </tr> </table>	PONDOK BERSALIN DESA BARU					Jabatan Fungsional	Kls	B	P	K	Bidan Terampil	6	0	1	-1	<table border="1"> <tr> <td colspan="5">PONDOK BERSALIN DESA PADANG</td> </tr> <tr> <td>Jabatan Fungsional</td> <td>Kls</td> <td>B</td> <td>P</td> <td>K</td> </tr> <tr> <td>Bidan Terampil</td> <td>6</td> <td>0</td> <td>1</td> <td>-1</td> </tr> </table>	PONDOK BERSALIN DESA PADANG					Jabatan Fungsional	Kls	B	P	K	Bidan Terampil	6	0	1	-1	<table border="1"> <tr> <td colspan="5">PONDOK BERSALIN DESA PULAU BUKU LIMAU</td> </tr> <tr> <td>Jabatan Fungsional</td> <td>Kls</td> <td>B</td> <td>P</td> <td>K</td> </tr> <tr> <td>Bidan Terampil</td> <td>6</td> <td>1</td> <td>1</td> <td>0</td> </tr> </table>	PONDOK BERSALIN DESA PULAU BUKU LIMAU					Jabatan Fungsional	Kls	B	P	K	Bidan Terampil	6	1	1	0	<table border="1"> <tr> <td colspan="5">POB KESEHATAN DESA LALANG JAYA</td> </tr> <tr> <td>Jabatan Fungsional</td> <td>Kls</td> <td>B</td> <td>P</td> <td>K</td> </tr> <tr> <td>Bidan Terampil</td> <td>6</td> <td>0</td> <td>1</td> <td>-1</td> </tr> </table>	POB KESEHATAN DESA LALANG JAYA					Jabatan Fungsional	Kls	B	P	K	Bidan Terampil	6	0	1	-1
PUSKESMAS PEMBANTU KELUBI																																																																															
Jabatan Fungsional	Kls	B	P	K																																																																											
Perawat Terampil	6	0	1	-1																																																																											
PONDOK BERSALIN DESA BARU																																																																															
Jabatan Fungsional	Kls	B	P	K																																																																											
Bidan Terampil	6	0	1	-1																																																																											
PONDOK BERSALIN DESA PADANG																																																																															
Jabatan Fungsional	Kls	B	P	K																																																																											
Bidan Terampil	6	0	1	-1																																																																											
PONDOK BERSALIN DESA PULAU BUKU LIMAU																																																																															
Jabatan Fungsional	Kls	B	P	K																																																																											
Bidan Terampil	6	1	1	0																																																																											
POB KESEHATAN DESA LALANG JAYA																																																																															
Jabatan Fungsional	Kls	B	P	K																																																																											
Bidan Terampil	6	0	1	-1																																																																											

Keterangan:
 Kls = Kelas Jabatan
 B = Bezeeting (Kondisi Pegawai Saat Ini)
 P = Hasil Perhitungan (ABK)
 K = Jumlah Kebutuhan Pegawai

**PETA JABATAN
UNIT PELAKSANA TEKNIS PUSAT KESEHATAN MASYARAKAT SIMPANG PESAK**

KEPALA PUSKESMAS	K	Ia	B	P	K
	-	1	1	1	0

Jabatan Fungsional	Kls	B	P	K
Penyuluh Kesehatan Masyarakat/ Tenaga Promosi Kesehatan dan Ilmu Perilaku Pertama	8	1	3	-2
Penyuluh Kesehatan Masyarakat/ Tenaga Promosi Kesehatan dan Ilmu Perilaku Muda	9	0	1	-1
Apoteker Pertama	8	0	1	-1
Apoteker Muda	9	1	1	0
Asisten Apoteker Pelaksana	6	0	1	-1
Asisten Apoteker Pelaksana Lanjutan	7	1	1	0
Asisten Apoteker Penyelia	8	0	2	-2
Bidan Terampil	6	6	12	-6
Bidan Mahir	7	5	8	-3
Bidan Penyelia	8	2	8	-6
Dokter Pertama	9	1	2	-1
Dokter Muda	10	2	3	-1
Dokter Madya	12	0	1	-1
Dokter Gigi Pertama	9	0	1	-1
Dokter Gigi Muda	10	1	1	0
Dokter Gigi Madya	12	0	1	-1
Nutrisiologi Pelaksana	6	1	1	0
Nutrisiologi Pelaksana Lanjutan	7	1	2	-1
Nutrisiologi Penyelia	8	0	1	-1
Perawat Muda	9	0	2	-2
Perawat Pertama	8	2	3	-1
Perawat Terampil	6	4	17	-13
Perawat Mahir	7	7	7	0
Perawat Penyelia	8	5	12	-7
Perawat Gigi Pelaksana/ Terapis Gigi dan Mulut Terampil	6	1	1	0
Perawat Gigi Pelaksana Lanjutan/ Terapis Gigi dan Mulut Mahir	7	0	1	-1
Perawat Gigi/ Terapis Gigi dan Mulut Penyelia	8	1	1	0
Perkam Medis Pelaksana	6	0	2	-2
Perkam Medis Pelaksana Lanjutan	7	0	1	-1
Perkam Medis Penyelia	8	0	1	-1
Pranata Laboratorium Kesehatan Pelaksana	6	1	1	0
Pranata Laboratorium Kesehatan Pelaksana Lanjutan	7	0	1	-1
Pranata Laboratorium Kesehatan Penyelia	8	1	1	0
Sanitarian Pelaksana/ Tenaga Sanitasi Lingkungan Terampil	6	0	2	-2
Sanitarian Pelaksana Lanjutan/ Tenaga Sanitasi Lingkungan Mahir	7	1	1	0
Sanitarian/ Tenaga Sanitasi Lingkungan Penyelia	8	0	1	-1

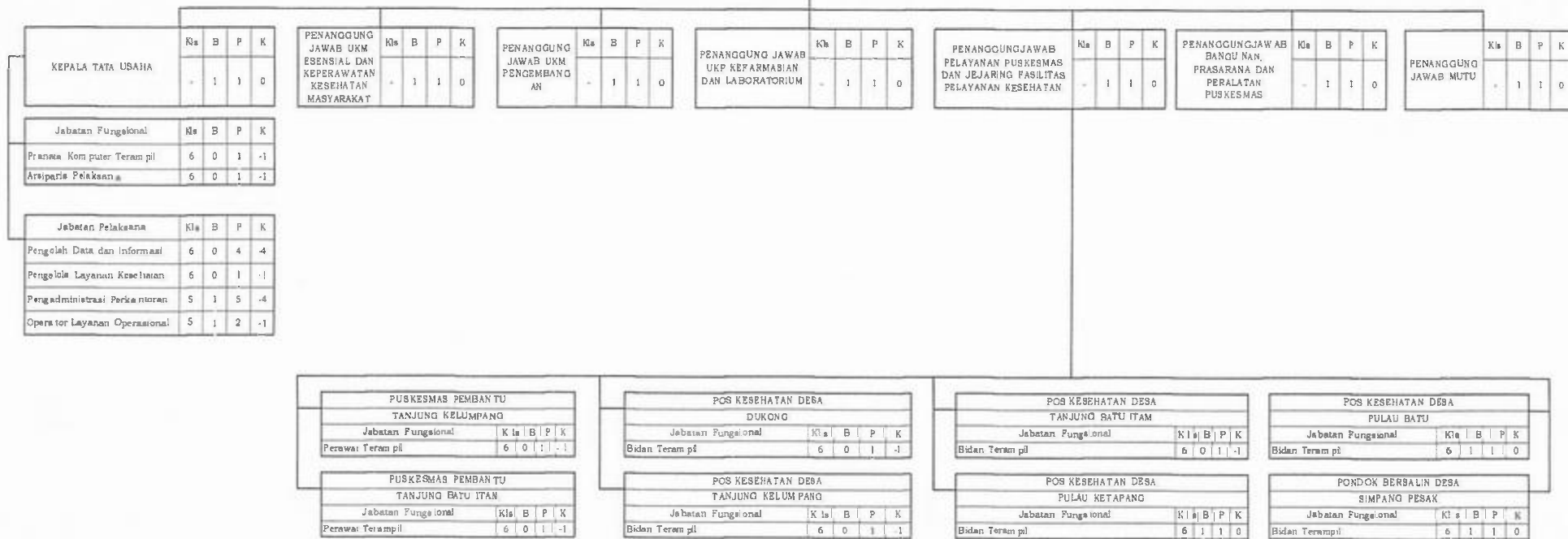

Keterangan:
 Kls = Kelas Jabatan
 B = Besetting (Kondisi Pegawai Saat Ini)
 P = Hasil Urutan (ABX)
 K = Jumlah Kebutuhan Pegawai

BUPATI BELITUNG TIMUR,

 BURHANUDIN

**PETA JABATAN DINAS PEKERJAAN UMUM DAN PENATAAN RUANG
 KABUPATEN BELITUNG TIMUR**

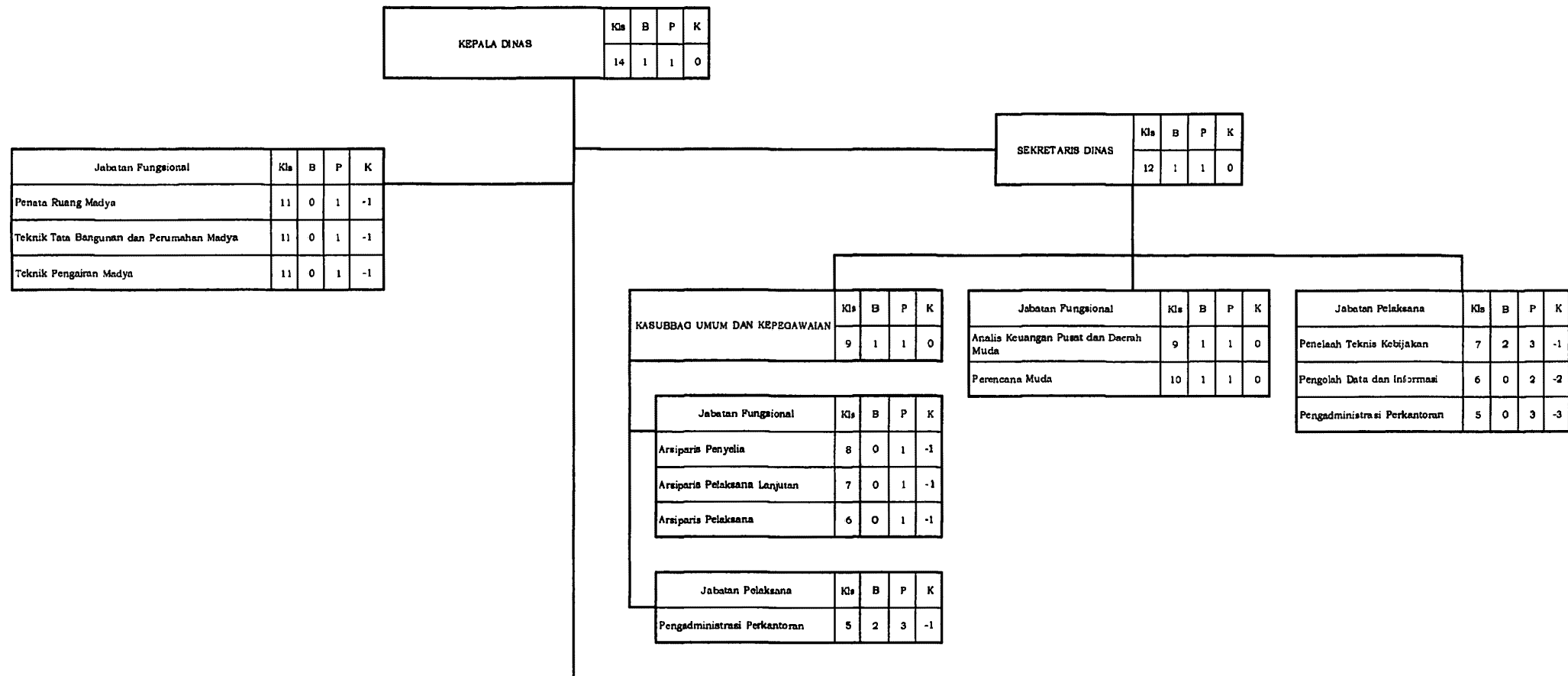

KEPALA BIDANG BINA MARCA	Kls	B	P	K
	11	1	1	0

Jabatan Fungsional	Kls	B	P	K
Teknik Jalan dan Jembatan/Penata Kelola Jalan dan Jembatan Muda	9	2	3	-1
Teknik Jalan dan Jembatan/Penata Kelola Jalan dan Jembatan Pertama	8	1	1	0
Teknik Jalan dan Jembatan/Penata Laksana Jalan dan Jembatan Penyelia	8	0	1	-1
Teknik Jalan dan Jembatan/Penata Laksana Jalan dan Jembatan Mehiri	7	0	1	-1
Teknik Jalan dan Jembatan/Penata Laksana Jalan dan Jembatan Terampil	6	1	1	0

Jabatan Pelaksana	Kls	B	P	K
Penata Kelola Leger Jalan	7	1	1	0
Penelaah Laki Fungsi Prasarana Fisik	7	0	2	-2
Penelaah Mutu Konstruksi	7	1	1	0
Pengelola Layanan Operasional	6	0	3	-3
Operator Alat Berat	5	0	4	-4
Operator Layanan Operasional	5	1	2	-1

KEPALA BIDANG SUMBER DAYA AIR	Kls	B	P	K
	11	1	1	0

Jabatan Fungsional	Kls	B	P	K
Teknik Pengairan Muda	9	2	3	-1
Teknik Pengairan Pertama	8	0	1	-1
Teknik Pengairan Penyelia	8	0	1	-1
Teknik Pengairan Pelaksana Lanjutan	7	1	1	0
Teknik Pengairan Pelaksana	6	0	1	-1

Jabatan Pelaksana	Kls	B	P	K
Penelaah Teknis Kebijakan	7	1	3	-2
Pengamat Operasi dan Pemeliharaan Sumber Daya Air	7	0	2	-2
Pengelola Sumber Daya Air	6	0	1	-1
Pengelola Layanan Operasional	6	1	2	-1

KEPALA BIDANG CIPTA KARYA	Kls	B	P	K
	11	1	1	0

Jabatan Fungsional	Kls	B	P	K
Teknik Tata Bangunan dan Perumahan Muda	9	2	3	-1
Teknik Tata Bangunan dan Perumahan Pertama	8	0	1	-1
Teknik Tata Bangunan dan Perumahan Penyelia	8	0	1	-1
Teknik Tata Bangunan dan Perumahan Pelaksana Lanjutan	7	0	1	-1
Teknik Tata Bangunan dan Perumahan Pelaksana	6	1	1	-1

Jabatan Pelaksana	Kls	B	P	K
Pengamat Operasi dan Pemeliharaan Sumber Daya Air	7	0	1	-1
Penelaah Teknis Kebijakan	7	0	1	-1
Penata Layanan Operasional	7	1	2	-1
Pengelola Layanan Operasional	6	1	1	0
Pengelola Sumber Daya Air	6	0	1	-1
Operator Layanan Operasional	5	2	5	-3

KEPALA BIDANG PENATAAN RUANG	Kls	B	P	K
	11	1	1	0

Jabatan Fungsional	Kls	B	P	K
Penata Ruang Muda	9	2	3	-1
Penata Ruang Pertama	8	1	1	0

Jabatan Pelaksana	Kls	B	P	K
Penelaah Teknis Kebijakan	7	1	4	-3
Penata Laksana Agraria dan Tata Ruang	6	0	2	-2

KEPALA SEKS: PERTANAHAN	Kls	B	P	K
	9	0	1	-1

Jabatan Pelaksana	Kls	B	P	K
Penelaah Teknis Kebijakan	7	0	1	-1
Pengolah Data dan Informasi	6	0	1	-1
Pengadministrasian Perkantoran	5	1	1	0

KEPALA UPT PENGELOLAAN AIR MINUM	Kls	B	P	K
	9	1	1	0

Jabatan Pelaksana	Kls	B	P	K
Petugas Operasi dan Pemeliharaan	5	0	8	-8
Operator Layanan Operasional	5	0	8	-4

KASUBBAG TATA USAHA	Kls	B	P	K
	8	0	1	-1

Jabatan Pelaksana	Kls	B	P	K
Pengadministrasian Perkantoran	5	0	3	-3

Keterangan:
 Kls = Kelas Jabatan
 B = Bezeating (Kondisi Pegawai Saat Ini)
 P = Hasil Perhitungan (ABK)
 K = Jumlah Kebutuhan Pegawai

BUPATI BELITUNG TIMUR,

 BURHANUDIN

LAMPIRAN VI
 PERATURAN BUPATI BELITUNG TIMUR
 NOMOR 42 TAHUN 2023
 TENTANG
 PERUBAHAN KETUJUH ATAS PERATURAN BUPATI
 NOMOR 33 TAHUN 2018 TENTANG PETA JABATAN
 PERANGKAT DAERAH

**PETA JABATAN DINAS PERUMAHAN RAKYAT DAN KAWASAN PERMUKIMAN
 KABUPATEN BELITUNG TIMUR**

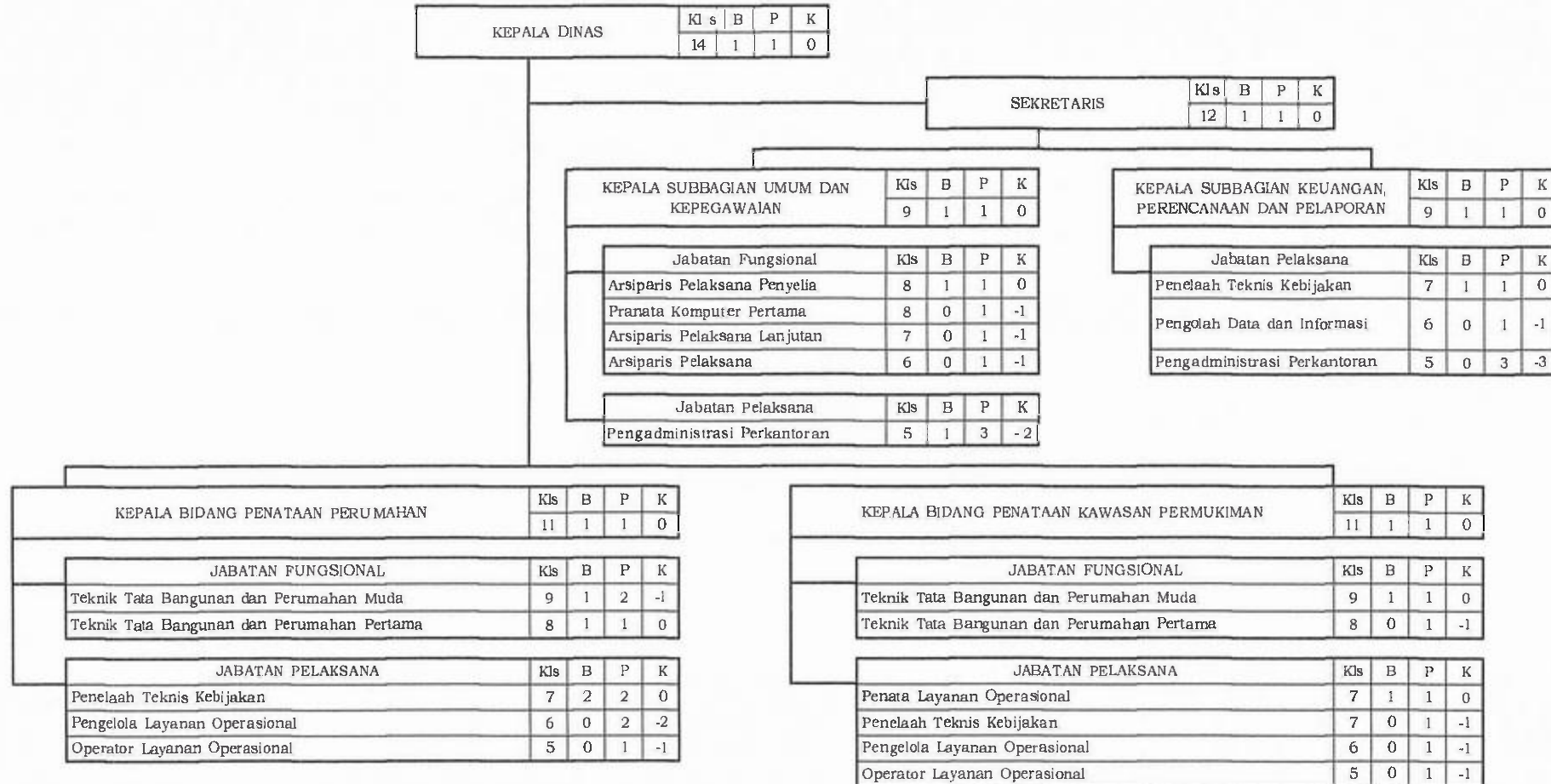

Keterangan:

- Kls = Kelas Jabatan
- B = Bezeeting (Kondisi Pegawai Saat ini)
- P = Hasil Perhitungan (ABK)
- K = Jumlah Kebutuhan Pegawai

BUPATI BELITUNG TIMUR,



BURHANUDIN

**PETA JABATAN DINAS SOSIAL, PEMBERDAYAAN MASYARAKAT DAN DESA
 KABUPATEN BELITUNG TIMUR**

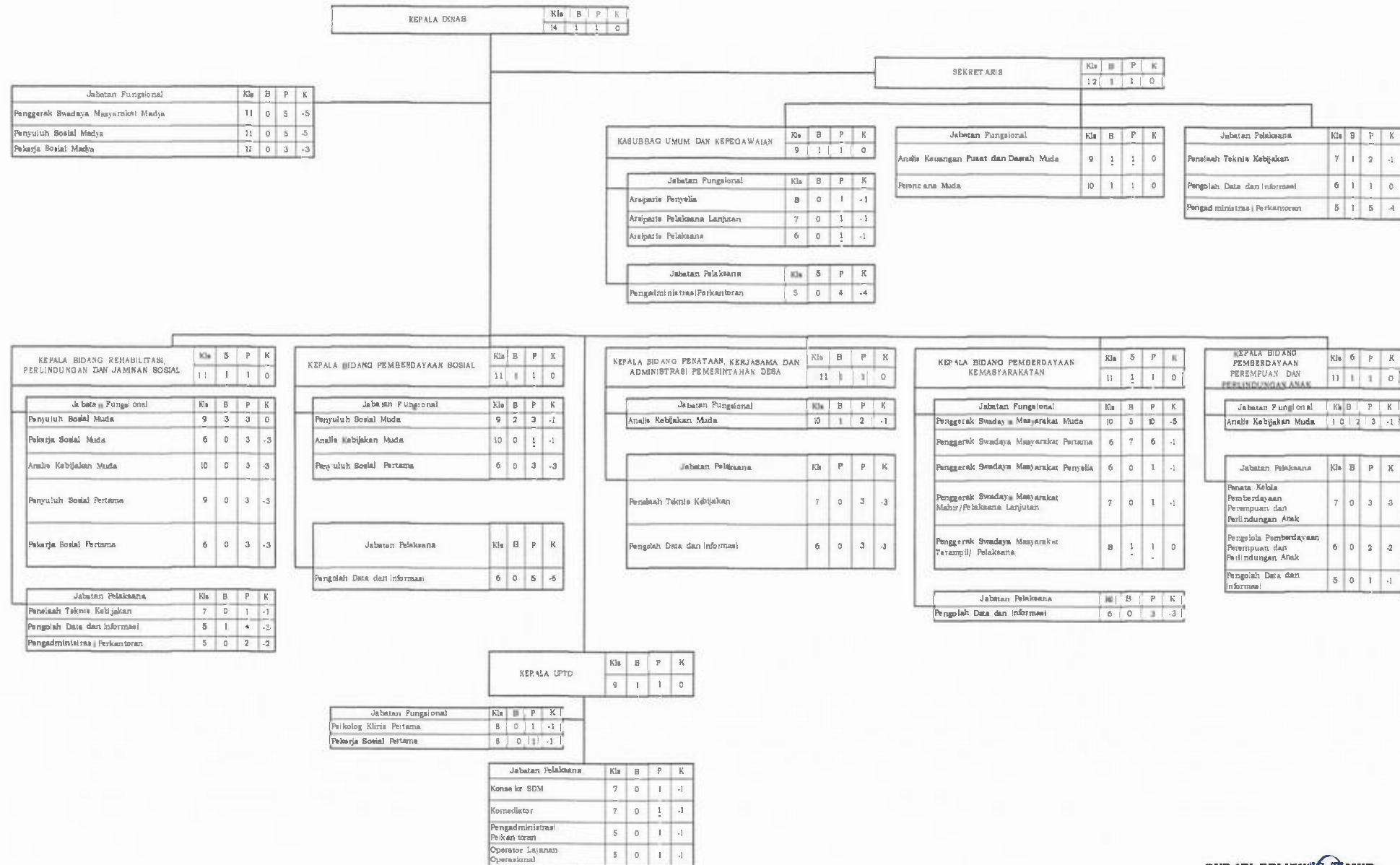

Keterangan:
 Kls = Kelas Jabatan
 B = Besetzung (Kondisi Pegawai Saat ini)
 P = Hasil Perhitungan (ABK)
 K = Jumlah Kebeutuhan Pegawai

BUPATI BELITUNG TIMUR,

 BURHANUDIN

**PETA JABATAN SATUAN POLISI PAMONG PRAJA
 KABUPATEN BELITUNG TIMUR**

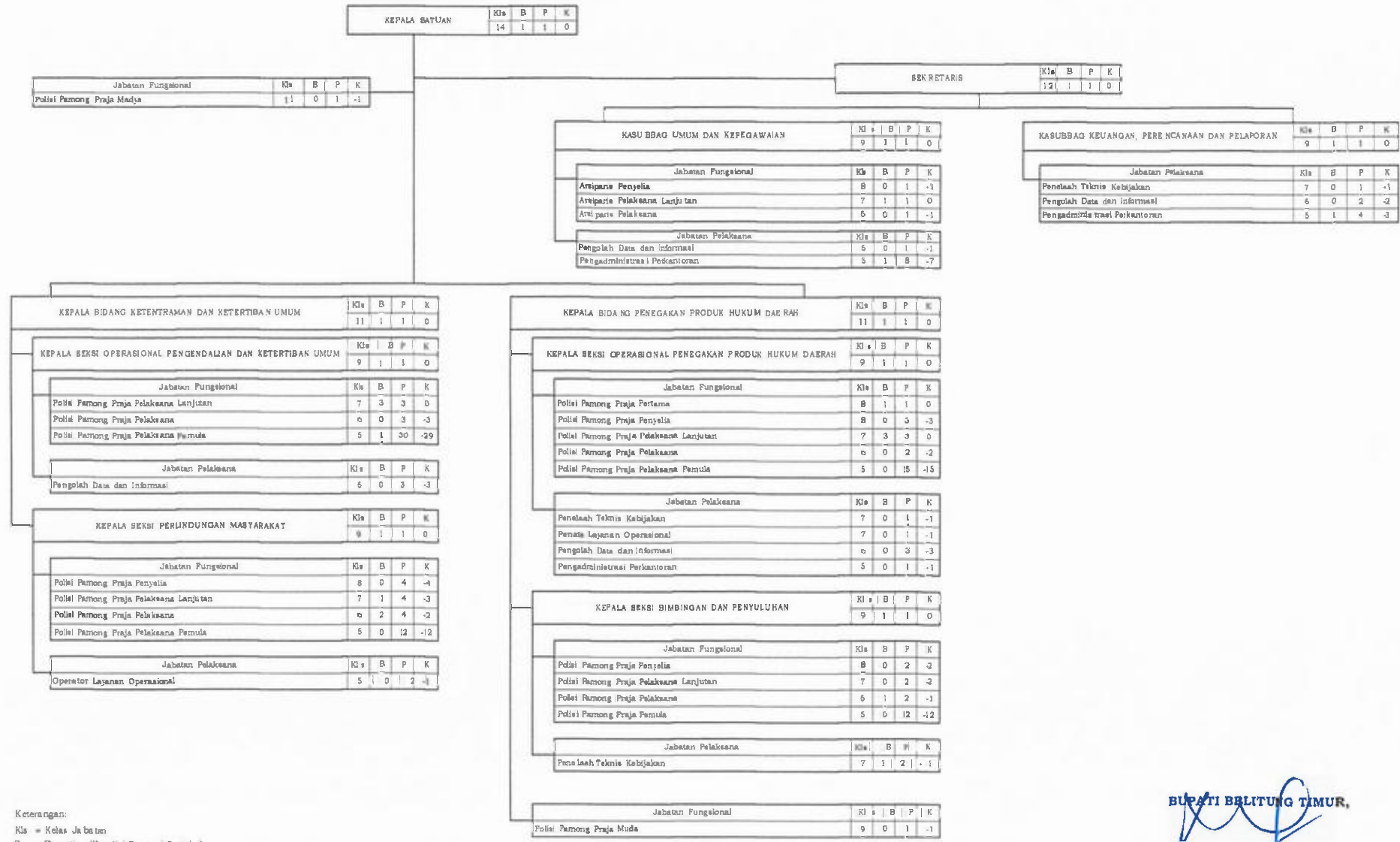

Keterangan:
 Kls = Kelas Jabatan
 B = Bezeering (Kondisi Pegawai Saat Ini)
 P = Hasil Perhitungan (ABK)
 K = Jumlah Kebutuhan Pegawai

BUPATI BELITUNG TIMUR,

BUHAN UDIN

**PETA JABATAN DINAS PERHUBUNGAN
 KABUPATEN BELITUNG TIMUR**

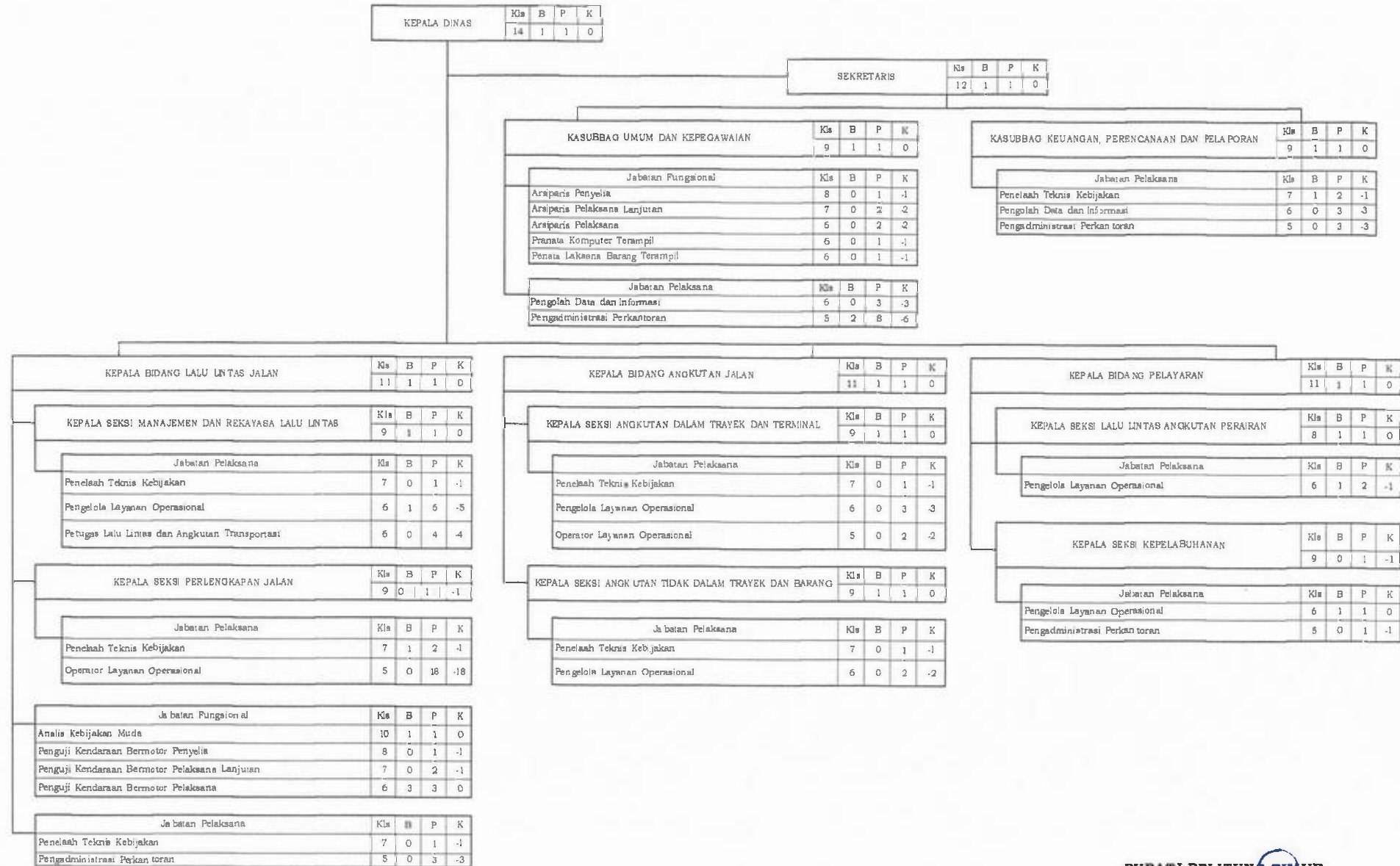

Keterangan:

- Kls = Kelas Jabatan
- B = Bezetung (Kondisi Pegawai Saat Ini)
- P = Hasil Perhitungan (ABK)
- K = Jumlah Kebutuhan Pegawai

BUPATI BELITUNG TIMUR,

BURHANUDIN

**PETA JABATAN DINAS KEPEMUDAAN DAN OLHAHRAGA
 KABUPATEN BELITUNG TIMUR**

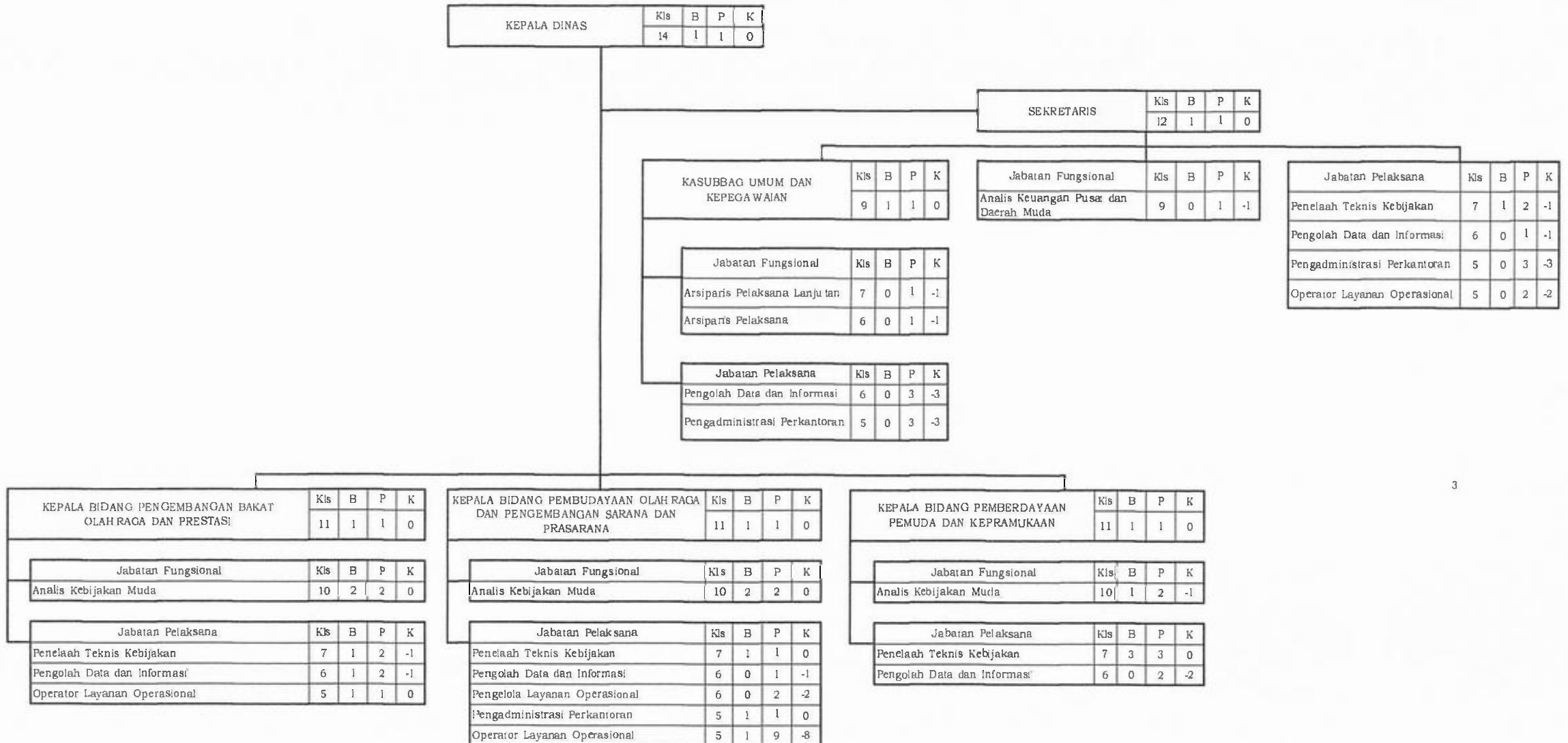

Keterangan:

- Kls = Kelas Jabatan
- B = Bezeeting (Kondisi Pegawai Saat Ini)
- P = Hasil Perhitungan (ABK)
- K = Jumlah Kebutuhan Pegawai

BUPATI BELITUNG TIMUR,

BURHANU DIN

LAMPIRAN XII
 PERATURAN BUPATI BELITUNG TIMUR
 NOMOR 12 TAHUN 2023
 TENTANG
 PERUBAHAN KETUJUH ATAS PERATURAN BUPATI NOMOR 33
 TAHUN 2018 TENTANG PETA JABATAN PERANGKAT DAERAH

**PETA JABATAN DINAS KOMUNIKASI DAN INFORMATIKA
 KABUPATEN BELITUNG TIMUR**

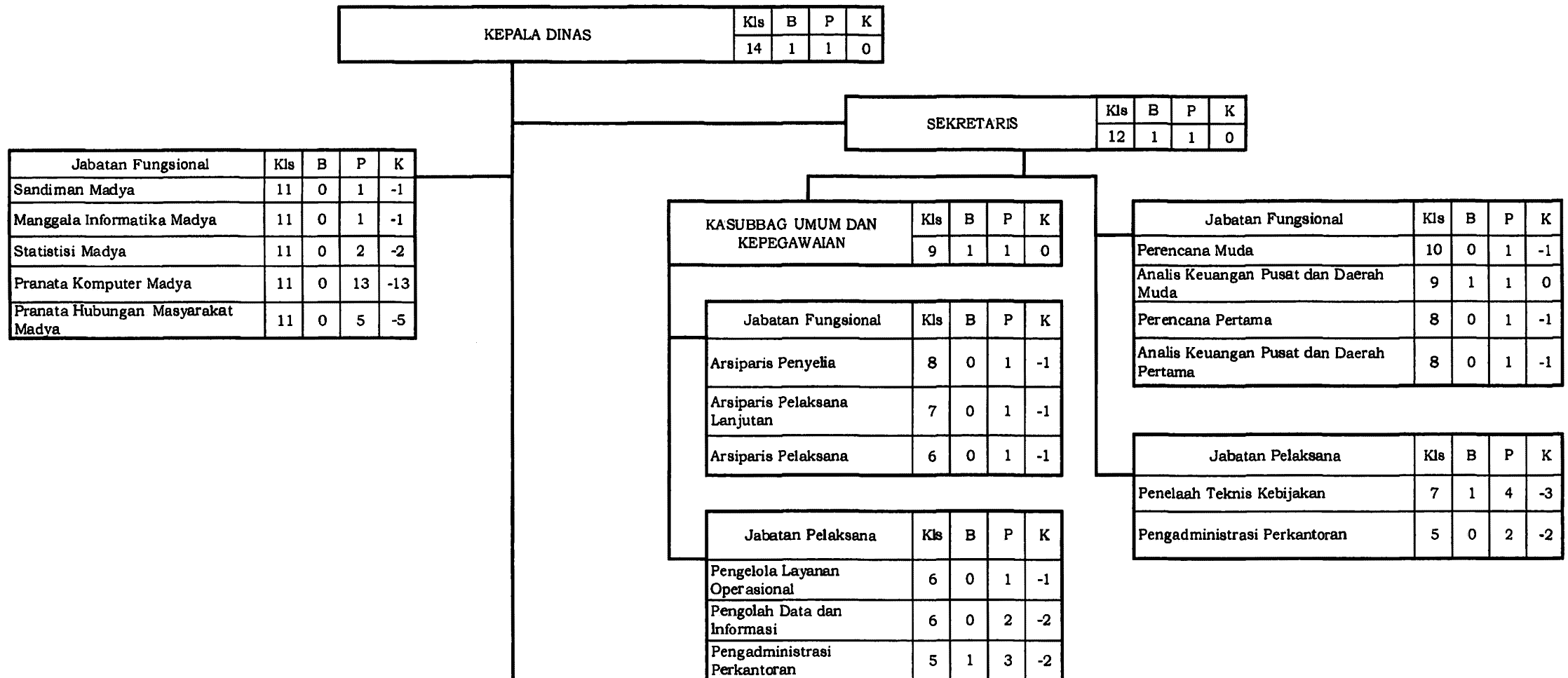

KEPALA BIDANG INFORMASI DAN KOMUNIKASI PUBLIK	Kls	B	P	K
	11	1	1	0

Jabatan Fungsional	Kls	B	P	K
Pranata Hubungan Masyarakat Muda	9	5	7	-2
Pranata Hubungan Masyarakat Pertama	8	2	9	-7
Pranata Hubungan Masyarakat Penyelia	8	0	2	-2
Pranata Hubungan Masyarakat Pelaksana Lanjutan	7	1	2	-1
Pranata Hubungan Masyarakat Pelaksana	6	1	3	-2

Jabatan Pelaksana	Kls	B	P	K
Penelaah Teknis kebijakan	7	1	1	0
Pengolah Data dan Informasi	6	0	3	-3
Penata Siaran	6	0	1	-1
Jurnalis	6	0	1	-1
Operator Layanan Operasional	5	0	10	-10

KEPALA BIDANG PENYELENGGARAAN E-GOVERNMENT	Kls	B	P	K
	11	1	1	0

Jabatan Fungsional	Kls	B	P	K
Pranata Komputer Muda	9	1	6	-5
Pranata Komputer Pertama	8	3	30	-27
Pranata Komputer Penyelia	8	0	5	-5
Pranata Komputer Mahir	7	1	5	-4
Pranata Komputer Terampil	6	4	10	-6
Analisis Kebijakan Pertama	8	0	1	-1

Jabatan Pelaksana	Kls	B	P	K
Penata Layanan Operasional	7	0	1	-1
Pengolah Data dan Informasi	6	0	5	-5
Operator Layanan Operasional	5	0	1	-1

KEPALA BIDANG KEAMANAN INFORMASI, PERSANDIAN DAN STATISTIK	Kls	B	P	K
	11	1	1	0

Jabatan Fungsional	Kls	B	P	K
Sandiman Muda	10	0	3	-3
Manggala Informatika Muda	9	0	3	-3
Statistisi Muda	9	2	6	-4
Sandiman Pertama	8	0	3	-3
Manggala Informatika Pertama	8	0	3	-3
Sandiman Penyelia	8	0	2	-2
Sandiman Pelaksana Lanjutan	7	0	2	-2
Sandiman Pelaksana	6	0	2	-2
Statistisi Pertama	8	0	7	-7
Statistisi Penyelia	8	0	2	-2
Statistisi Pelaksana Lanjutan	7	0	2	-2
Statistisi Pelaksana	6	0	2	-2

Jabatan Pelaksana	Kls	B	P	K
Penelaah Teknis Kebijakan	7	0	1	-1
Pengelola Layanan Operasional	6	0	2	-2
Pengolah Data dan Informasi	6	1	2	-1
Operator Layanan Operasional	5	0	2	-2

Keterangan:

- Kls = Kelas Jabatan
- B = Bezeeting (Kondisi Pegawai Saat Ini)
- P = Hasil Perhitungan (ABK)
- K = Jumlah Kebutuhan Pegawai

BUPATI BELITUNG TIMUR,



BURHANUDIN

**PETA JABATAN DINAS PENANAMAN MODAL, PELAYANAN TERPADU SATU PINTU DAN PERDAGANGAN
KABUPATEN BELITUNG TIMUR**

LAMPIRAN XII
PERATURAN BUPATI BELITUNG TIMUR
NOMOR 1 TAHUN 2023
TENTANG
PERUBAHAN KETUJUHAN ATAS PERATURAN BUPATI NOMOR 33
TAHUN 2018 TENTANG PETA JABATAN PERANOKAT DAERAH

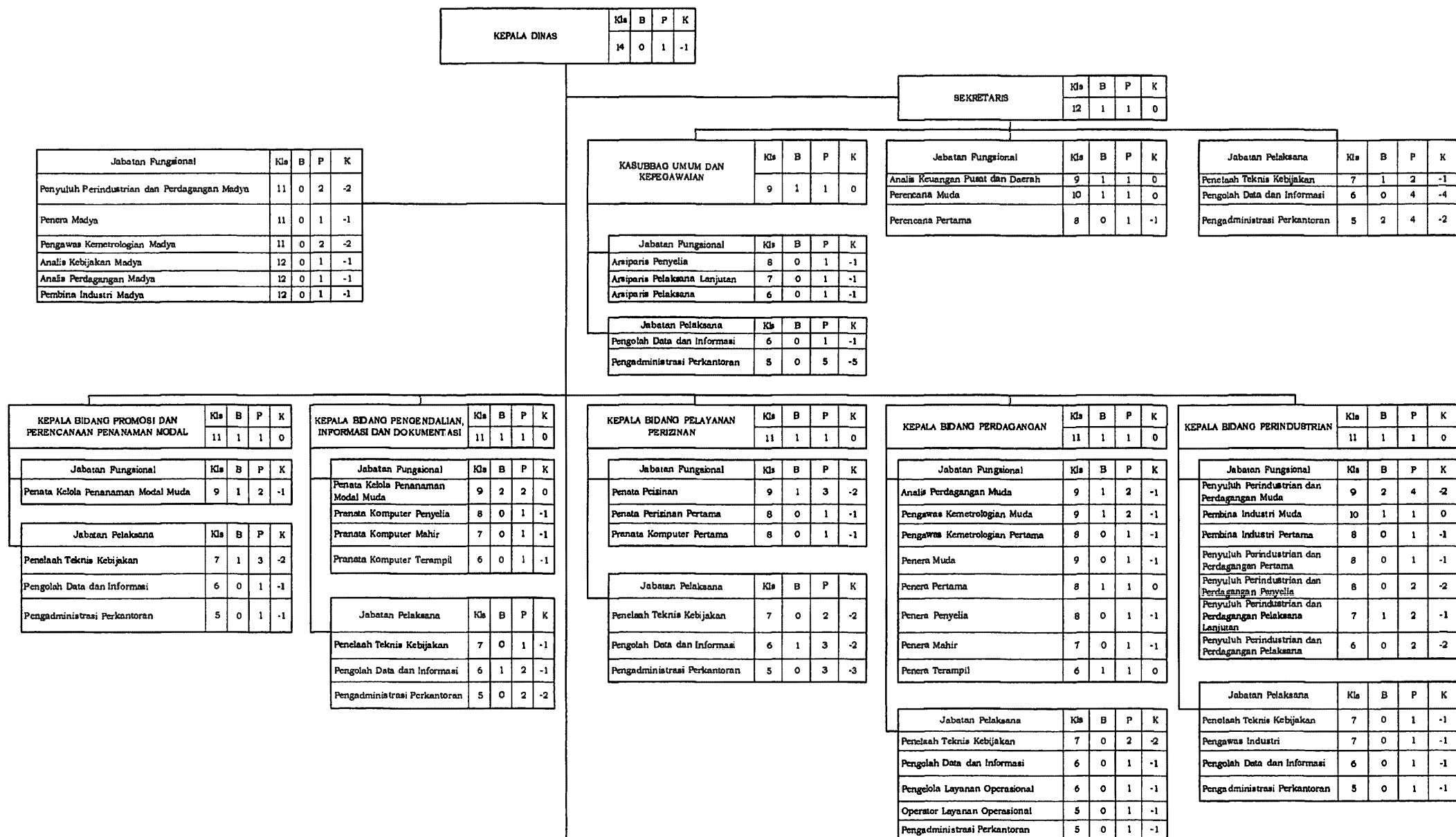

KEPALA UPT PENGELOLA PASAR					Kls	B	P	K
					9	1	1	0
KEPALA SUBBAGIAN TATA USAHA					Kls	B	P	K
					8	1	1	0
Jabatan Pelaksana					Kls	B	P	K
Pengolah Data dan Informasi					6	1	3	-2
Operator Layanan Operasional					5	0	6	-6
Pengadministrasian Perkantoran					5	2	6	-4

Keterangan:
 K = Kelas Jabatan
 B = Bezeeting (Kondisi Pegawai Saat Ini)
 P = Hasil Perhitungan (ABK)
 K = Jumlah Kebutuhan Pegawai

BUPATI BELITUNG TIMUR,



BURHANUDIN

**PETA JABATAN DINAS PERTANIAN DAN PANGAN
 KABUPATEN BELITUNG TIMUR**

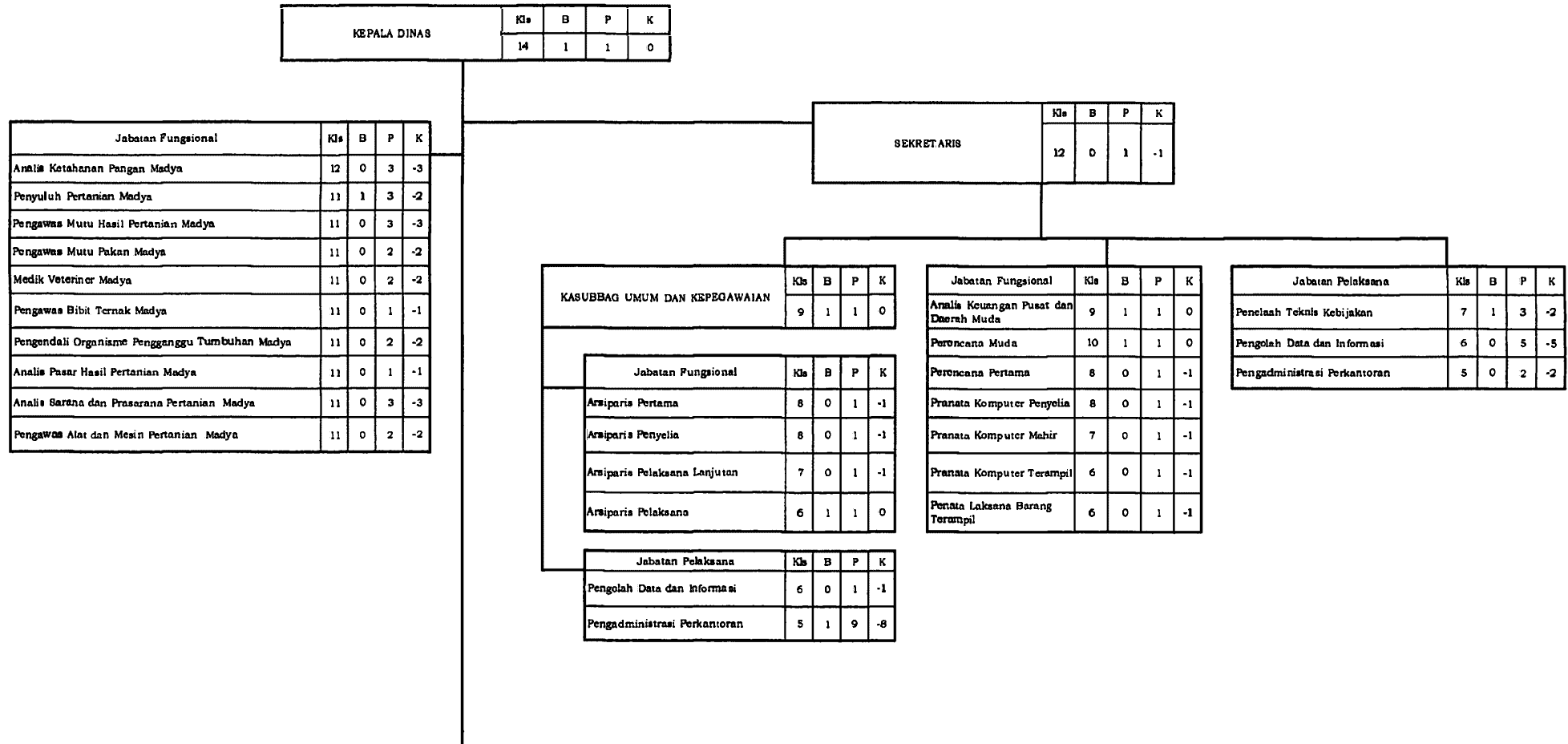

KEPALA BIDANG TANAMAN PANGAN DAN HORTIKULTURA	Kls	B	P	K
	11	1	1	0

Jabatan Fungsional	Kls	B	P	K
Pengawas Alat dan Mesin Pertanian Muda	9	1	2	-1
Pengawas Alat dan Mesin Pertanian Pertama	8	0	3	-3
Analisis Pasar Hasil Pertanian Muda	9	1	1	0
Analisis Pasar Hasil Pertanian Pertama	8	0	1	-1
Analisis Prasarana dan Sarana Pertanian Muda	10	0	3	-3
Analisis Prasarana dan Sarana Pertanian Pertama	8	0	3	-3
Pengendali Organisme Pengganggu Tumbuhan Muda	9	1	2	-1
Pengendali Organisme Pengganggu Tumbuhan Pertama	8	0	2	-2
Pengendali Organisme Pengganggu Tumbuhan Penyelia	8	0	2	-2
Pengendali Organisme Pengganggu Tumbuhan Pelaksana Lanjutan	7	0	2	-2
Pengendali Organisme Pengganggu Tumbuhan Pelaksana	6	0	2	-2

Jabatan Pelaksana	Kls	B	P	K
Penelaah Teknis Kebijakan	7	1	4	-3
Pengelola Layanan Operasional	6	1	3	-2

KEPALA BIDANG PERKEBUNAN	Kls	B	P	K
	11	1	1	0

Jabatan Fungsional	Kls	B	P	K
Analisis Prasarana dan Sarana Pertanian Muda	10	0	1	-1
Pengawas Mutu Hasil Pertanian Muda	9	1	1	0
Analisis Pasar Hasil Pertanian Muda	9	1	2	-1
Pengendali Organisme Pengganggu Tumbuhan Muda	9	1	2	-1
Pengendali Organisme Pengganggu Tumbuhan Pertama	8	0	2	-2

Jabatan Pelaksana	Kls	B	P	K
Penelaah Teknis Kebijakan	7	0	3	-3
Pengelola Layanan Operasional	6	1	1	0
Pengolah Data dan Informasi	6	0	1	-1

KEPALA BIDANG PETERNAKAN DAN KESEHATAN HEWAN	Kls	B	P	K
	11	1	1	0

Jabatan Fungsional	Kls	B	P	K
Pengawas Mutu Pakan Muda	9	1	2	-1
Medik Veteriner Muda	9	1	2	-1
Pengawas Bibit Ternak Muda	9	1	1	0
Pengawas Bibit Ternak Pertama	8	1	1	0
Pengawas Mutu Pakan Pertama	8	1	2	-1
Medik Veteriner Pertama	8	1	2	-1
Paramedik Veteriner Penyelia	8	0	2	-2
Paramedik Veteriner Pelaksana Lanjutan	7	1	2	-1
Paramedik Veteriner Pelaksana	6	0	2	-2

Jabatan Pelaksana	Kls	B	P	K
Penelaah Teknis Kebijakan	7	1	2	-1
Pengelola Layanan Operasional	6	1	3	-2

KEPALA UPT BALAI PERBENIHAN TANAMAN	Kls	B	P	K
	9	1	1	0

Jabatan Pelaksana	Kls	B	P	K
Penelaah Teknis Kebijakan	7	0	1	-1
Pengelola Layanan Operasional	6	1	2	-1
Pengadministrasi Perkantoran	5	0	1	-1

KEPALA BIDANG KE TAHAPAN PANGAN				
Kls	B	P	K	
11	1	1	0	
Jabatan Fungsional				
Kls	B	P	K	
Analisis Ketahanan Pangan Muda	10	2	3	-1
Pengawas Mutu Hasil Pertanian Muda	9	3	3	0
Analisis Ketahanan Pangan Pertama	8	0	3	-3
Pengawas Mutu Hasil Pertanian Pertama	8	1	2	-1
Jabatan Pelaksana				
Kls	B	P	K	
Penelaah Teknis Kebijakan	7	0	2	-2
Pengolah Data dan Informasi	6	0	3	-3

KEPALA BIDANG PENYULUHAN PERTANIAN				
Kls	B	P	K	
11	1	1	0	
Jabatan Fungsional				
Kls	B	P	K	
Penyuluh Pertanian Muda	9	7	7	0
Penyuluh Pertanian Pertama	8	3	19	-16
Penyuluh Pertanian Penyelia	8	0	3	-3
Penyuluh Pertanian Mahir	7	9	9	0
Penyuluh Pertanian Terampil	6	4	10	-5
Penyuluh Pertanian Pelaksana Pemula	5	10	10	0
Jabatan Pelaksana				
Kls	B	P	K	
Pengolah Data dan Informasi	6	0	1	-1
Pengelola Layanan Operasional	6	0	1	-1

Keterangan :

- Kls = Kelas Jabatan
- B = Bezeering (Kondisi Pegawai Saat Ini)
- P = Hasil Perhitungan (ABK)
- K = Jumlah Kebutuhan Pegawai

BUPATI BELITUNG TIMUR,



BURHANUDIN

**PETA JABATAN DINAS KEPENDUDUKAN DAN PENCATATAN SIPIL
 KABUPATEN BELITUNG TIMUR**

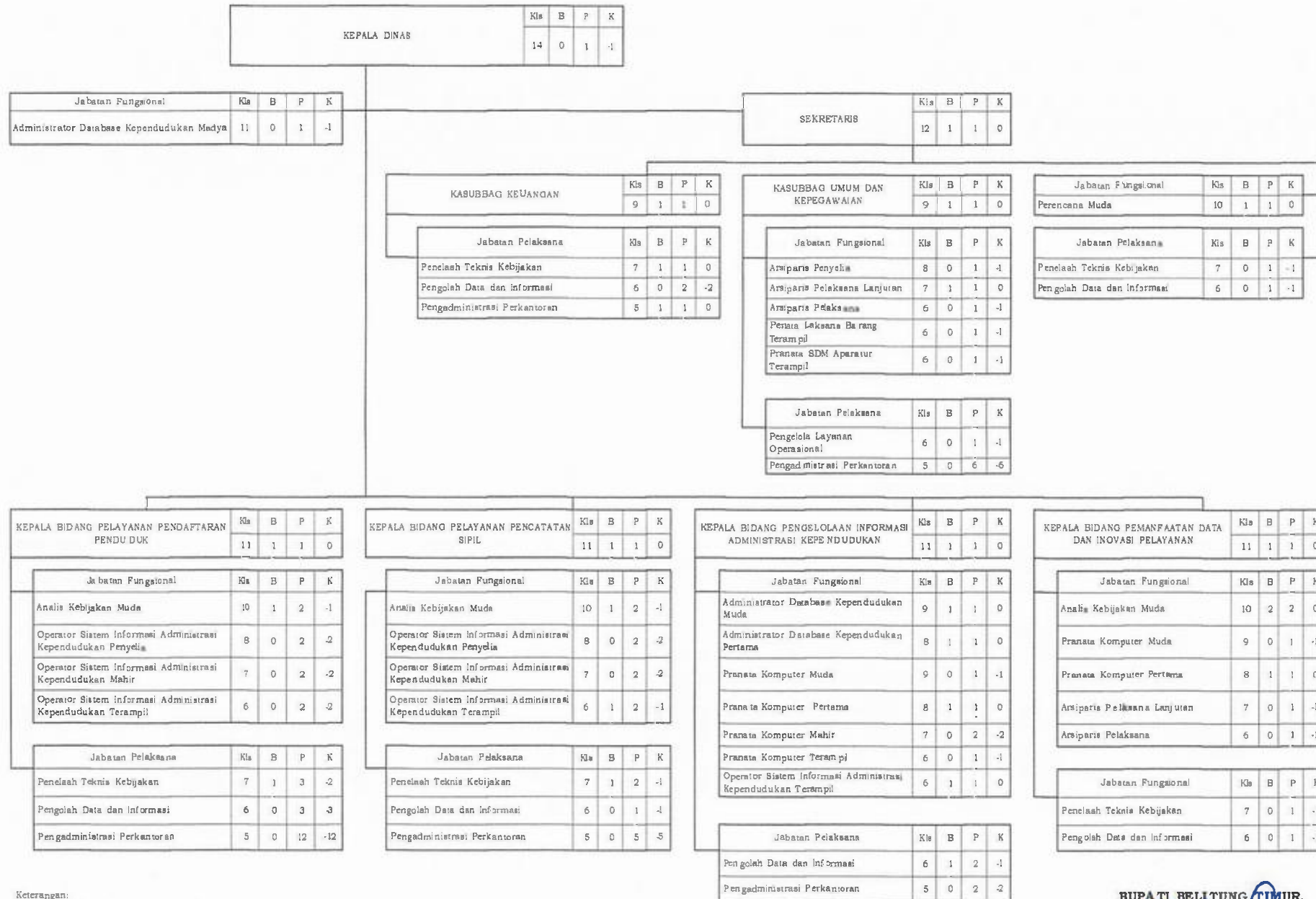

Keterangan:
 Kls = Kelas Jabatan
 B = Bezeeting (Kondisi Pegawai Saat Ini)
 P = Hasil Perhitungan (ABK)
 K = Jumlah Kebutuhan Pegawai

**PETA JABATAN DINAS PERIKANAN
KABUPATEN BELITUNG TIMUR**

KEPALA DINAS	Kls	B	P	K
	14	1	1	0

Jabatan Fungsional	Kls	B	P	K
Pembina Mutu Hasil Kelautan dan Perikanan Madya	11	0	2	-2

SEKRETARIS	Kls	B	P	K
	12	1	1	0

KASUBBAG UMUM DAN KEPEGAWAIAN	Kls	B	P	K
	9	1	1	0

Jabatan Pelaksana	Kls	B	P	K
Penelaah Teknis Kebijakan	7	1	4	-3
Pengolah Data dan Informasi	6	1	1	0
Pengadministrasian Perkantoran	5	2	3	-1
Operator Layanan Operasional	5	0	1	-1

Jabatan Fungsional	Kls	B	P	K
Analisis Keuangan Pusat dan Daerah Muda	9	0	1	-1
Perencana Pertama	8	0	1	-1
Analisis Kebijakan Pertama	8	0	1	-1
Pranata Komputer Penyelesai	8	0	1	-1
Pranata Komputer Mahir	7	1	1	0
Pranata Komputer Terampil	6	0	1	-1

Jabatan Fungsional	Kls	B	P	K
Arsiparis Penyelesai	8	0	1	-1
Arsiparis Pelaksana Lanjutan	7	1	1	0
Arsiparis Pelaksana	6	0	1	-1

Jabatan Pelaksana	Kls	B	P	K
Pengolah Data dan Informasi	6	0	2	-2
Pengadministrasian Perkantoran	5	1	5	-4

KEPALA BIDANG PEMBERDAYAAN NELAYAN KECIL DAN PENGELOLAAN WILAYAH PESISIR	Kls	B	P	K
	11	1	1	0

Jabatan Fungsional	Kls	B	P	K
Pengelola Produksi Perikanan Tangkap Muda	9	1	1	0
Pengelola Ekosistem Laut dan Pesisir Muda	9	1	1	0
Asisten Pengelola Produksi Perikanan Tangkap Penyelesai	8	0	1	-1
Asisten Pengelola Produksi Perikanan Tangkap Pelaksana Lanjutan/Mahir	7	0	1	-1
Asisten Pengelola Produksi Perikanan Tangkap Pelaksana/Terampil	6	0	1	-1
Penyuluh Perikanan Penyelesai	8	0	1	-1
Penyuluh Perikanan Pelaksana Lanjutan	7	0	1	-1
Penyuluh Perikanan Pelaksana	6	0	1	-1

Jabatan Pelaksana	Kls	B	P	K
Penelaah Teknis Kebijakan	7	3	4	-1
Penata Kelola Kelautan dan Perikanan	7	1	2	-1
Pengelola Layanan Kelautan dan Perikanan	6	0	2	-2
Operator Layanan Operasional	5	0	5	-5

KEPALA BIDANG PEMBERDAYAAN USAHA DAN DIVERSIFIKASI PRODUK PERIKANAN	Kls	B	P	K
	11	1	1	0

Jabatan Fungsional	Kls	B	P	K
Pembina Mutu Hasil Kelautan dan Perikanan Muda	9	2	2	0
Pembina Mutu Hasil Kelautan dan Perikanan Pertama	8	1	1	0
Analisis Pasar Hasil Perikanan Muda	9	0	2	-2
Analisis Pasar Hasil Perikanan Pertama	8	0	2	-2
Analisis Pasar Hasil Perikanan Penyelesai	8	0	1	-1
Analisis Pasar Hasil Perikanan Mahir	7	0	1	-1
Analisis Pasar Hasil Perikanan Terampil	6	0	1	-1
Penyuluh Perikanan Muda	9	0	1	-1
Penyuluh Perikanan Pertama	8	0	1	-1
Penyuluh Perikanan Penyelesai	8	0	1	-1
Penyuluh Perikanan Pelaksana Lanjutan	7	0	1	-1
Penyuluh Perikanan Pelaksana	6	0	1	-1

Jabatan Pelaksana	Kls	B	P	K
Penata Kelola Kelautan dan Perikanan	7	1	1	0
Pengelola Layanan Kelautan dan Perikanan	6	0	2	-2

KEPALA BIDANG PEMBERDAYAAN USAHA KECIL DAN PENGELOLAAN PEMBUDIDAYAAN IKAN	Kls	B	P	K
	11	1	1	0

Jabatan Fungsional	Kls	B	P	K
Analisis Akuakultur Muda	9	1	1	0
Pengelola Kesehatan Ikan Muda	9	0	1	-1
Pengelola Kesehatan Ikan Pertama	8	0	1	-1
Analisis Akuakultur Pertama	8	0	1	-1
Teknisi Akuakultur Penyelesai	8	0	1	-1
Teknisi Akuakultur Mahir	7	0	1	-1
Teknisi Akuakultur Terampil	6	0	1	-1
Teknisi Akuakultur Pemula	5	0	1	-1

Jabatan Pelaksana	Kls	B	P	K
Penelaah Teknis Kebijakan	7	0	1	-1
Penata Kelola Kelautan dan Perikanan	7	1	1	0
Pengelola Layanan Kelautan dan Perikanan	6	1	2	-1
Pengolah Data dan Informasi	6	0	1	-1

KEPALA UPT BALAI PERIKANAN BUDIDAYA		Kls	B	P	K
		9	1	1	0

KEPALA TATA USAHA		Kls	B	P	K
		8	0	1	-1

Jabatan Pelaksana		Kls	B	P	K
Penata Kelola Kelautan dan Perikanan		7	1	1	0
Pengelola Layanan Kelautan dan Perikanan		6	0	1	-1
Pengadministrasi Perkantoran		5	0	2	-2
Penata Sarana dan Prasarana Kelautan dan Perikanan		5	0	13	-13
Operator Layanan Operasional		5	0	2	-2

KEPALA UPTD PENGOLAHAN HASIL PERIKANAN		Kls	B	P	K
		9	1	1	0

Jabatan Pelaksana		Kls	B	P	K
Penelaah Teknis Kebijakan		7	0	1	-1
Pengelola Layanan Kelautan dan Perikanan		6	0	1	-1
Pengolah Data dan Informasi		6	0	1	-1
Pengadministrasi Perkantoran		5	0	2	-2

Keterangan:

- Kls = Kelas Jabatan
- B = Bezeering (Kondisi Pegawai Saat Ini)
- P = Hasil Perhitungan (ABK)
- K = Jumlah Kebutuhan Pegawai

BUPATI BELITUNG TIMUR,



BURHANUDIN

LAMPIRAN XVII
 PERATURAN BUPATI BELITUNG TIMUR
 NOMOR **11** TAHUN 2023
 TENTANG
 PERUBAHAN KETUJUH ATAS PERATURAN BUPATI NOMOR 33
 TAHUN 2018 TENTANG PETA JABATAN PERANGKAT DAERAH

**PETA JABATAN DINAS LINGKUNGAN HIDUP
 KABUPATEN BELITUNG TIMUR**

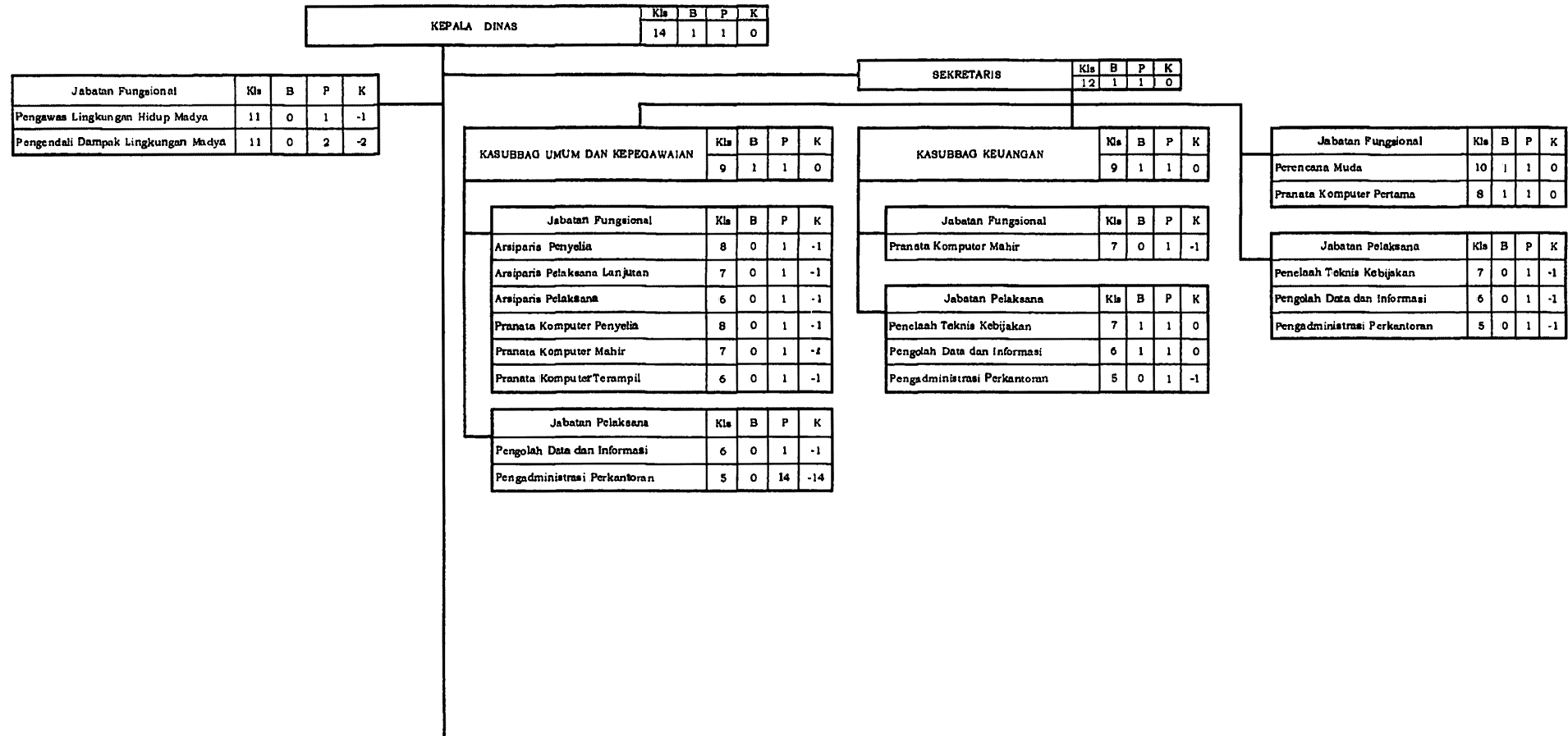

KEPALA BIDANG TATA LINGKUNGAN				
Kls	B	P	K	
11	0	1	-1	

Jabatan Fungsional				
Kls	B	P	K	
Pengendali Dampak Lingkungan Muda	10	2	3	-1
Pengendali Dampak Lingkungan Pertama	8	0	2	-2
Pengawas Lingkungan Hidup Pertama	8	0	2	-2

Jabatan Pelaksana				
Kls	B	P	K	
Penelaah Teknis Kebijakan	7	1	5	-4
Pengolah Data dan Informasi	6	0	3	-3

KEPALA BIDANG PERSAMPAHAN DAN PENINGKATAN KAPASITAS LINGKUNGAN				
Kls	B	P	K	
11	1	1	0	

Jabatan Fungsional				
Kls	B	P	K	
Penyuluh Lingkungan Hidup Muda	9	1	2	-1
Penyuluh Lingkungan Hidup Pertama	8	1	2	-1
Pengendali Dampak Lingkungan Muda	10	1	1	0
Teknik Penyehatan Lingkungan Pertama	8	0	3	-3

Jabatan Pelaksana				
Kls	B	P	K	
Penelaah Teknis Kebijakan	7	1	4	-3
Pengelola Layanan Operasional	6	0	3	-3
Operator Alat Berat	5	0	3	-3
Operator Layanan Operasional	5	4	152	-148

KEPALA BIDANG PENGENDALIAN DAMPAK LINGKUNGAN				
Kls	B	P	K	
11	1	1	0	

Jabatan Fungsional				
Kls	B	P	K	
Pengendali Dampak Lingkungan Muda	10	1	2	-1
Pengendali Dampak Lingkungan Pertama	8	1	2	-1
Pengawas Lingkungan Hidup Muda	10	0	1	-1
Pengawas Lingkungan Hidup Pertama	8	0	1	-1

Jabatan Pelaksana				
Kls	B	P	K	
Penelaah Teknis Kebijakan	7	0	4	-4
Pengelola Layanan Operasional	6	0	3	-3
Pengolah Data dan Informasi	6	1	3	-2

KEPALA BIDANG PENAATAN LINGKUNGAN				
Kls	B	P	K	
11	1	1	0	

Jabatan Fungsional				
Kls	B	P	K	
Pengawas Lingkungan Hidup Muda	10	0	2	-2
Pengawas Lingkungan Hidup Pertama	8	1	2	-1
Pengendali Dampak Lingkungan Muda	10	0	1	-1
Pengendali Dampak Lingkungan Pertama	8	1	1	0

Jabatan Pelaksana				
Kls	B	P	K	
Penelaah Teknis Kebijakan	7	0	3	-3
Pengolah Data dan Informasi	6	1	2	-1

Kepala UPT Laboratorium Lingkungan				
Kls	B	P	K	
9	0	1	-1	

Jabatan Fungsional				
Kls	B	P	K	
Pengendali Dampak Lingkungan Pertama	8	0	2	-2
Pengendali Dampak Lingkungan Terampil	6	0	1	-1

Jabatan Pelaksana				
Kls	B	P	K	
Penelaah Teknis Kebijakan	7	1	3	-2
Operator Laboratorium	6	0	1	-1
Pengolah Data dan Informasi	6	0	1	-1
Operator Layanan Operasional	5	0	2	-2
Pengadministrasi Perkantoran	5	0	1	-1

Keterangan:

Kls = Kelas Jabatan

B = Besering (Kondisi Pegawai Saat Ini)

P = Hasil Perhitungan (ABK)

K = Jumlah Kebutuhan Pegawai

BUPATI BELITUNG TIMUR,

BURHANUDIN

**PETA JABATAN DINAS TENAGA KERJA, KOPERASI, USAHA KECIL DAN MENENGAH
 KABUPATEN BELITUNG TIMUR**

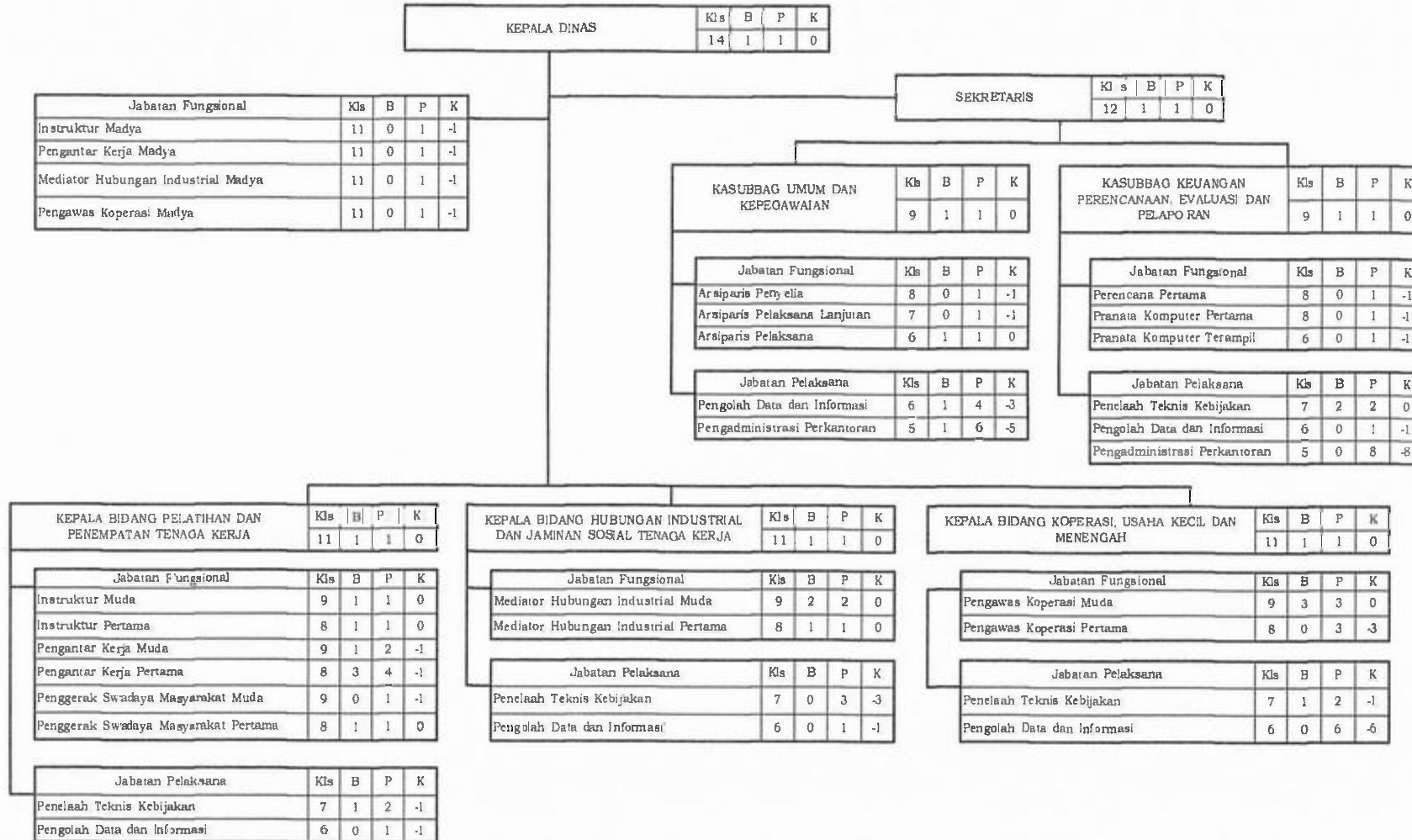

Keterangan:

- Kls = Kelas Jabatan
- B = Bezeeting (Kondisi Pegawai Saat Ini)
- P = Hasil Perhitungan (ABK)
- K = Jumlah Kebutuhan Pegawai

BUPATI BELITUNG TIMUR,

 BURHANUDIN

**PETA JABATAN DINAS KEBUDAYAAN DAN PARIWISATA
 KABUPATEN BELITUNG TIMUR**

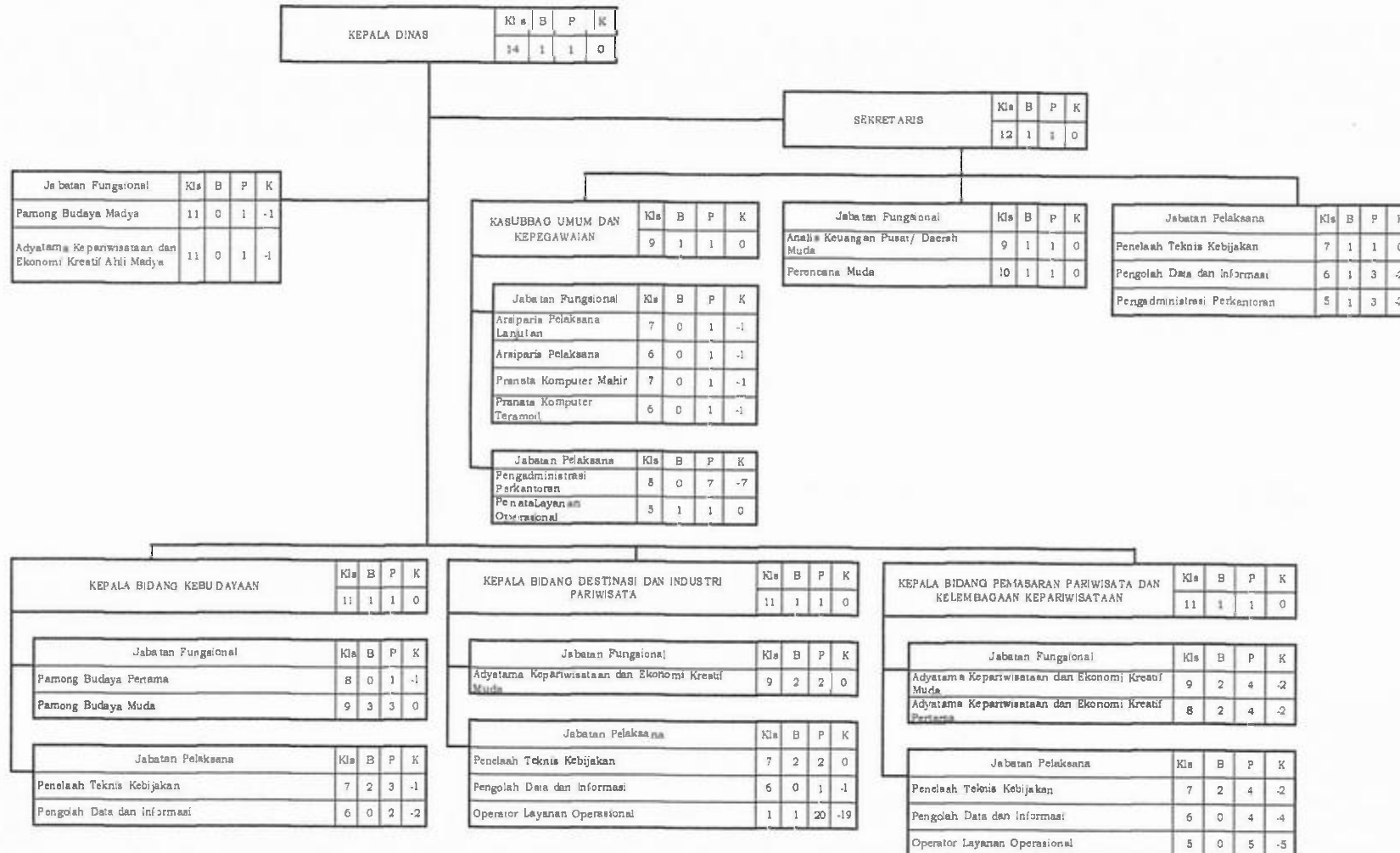

Keterangan:
 Kls = Kelas Jabatan
 B = Bezeeting (Kondisi Pegawai Saat Ini)
 P = Hasil Perhitungan (AEK)
 K = Jumlah Kebutuhan Pegawai

BUPATI BELITUNG TIMUR,

 BURHANUDIN

**PETA JABATAN DINAS PERPUSTAKAAN
KABUPATEN BELITUNG TIMUR**

LAMPIRAN XX
PERATURAN BUPATI BELITUNG TIMUR
NOMOR 4 TAHUN 2023
TENTANG
PERUBAHAN KETUJUH ATAS PERATURAN BUPATI BELITUNG
TIMUR NOMOR 33 TAHUN 2018 TENTANG PETA JABATAN
PERANGKAT DAERAH

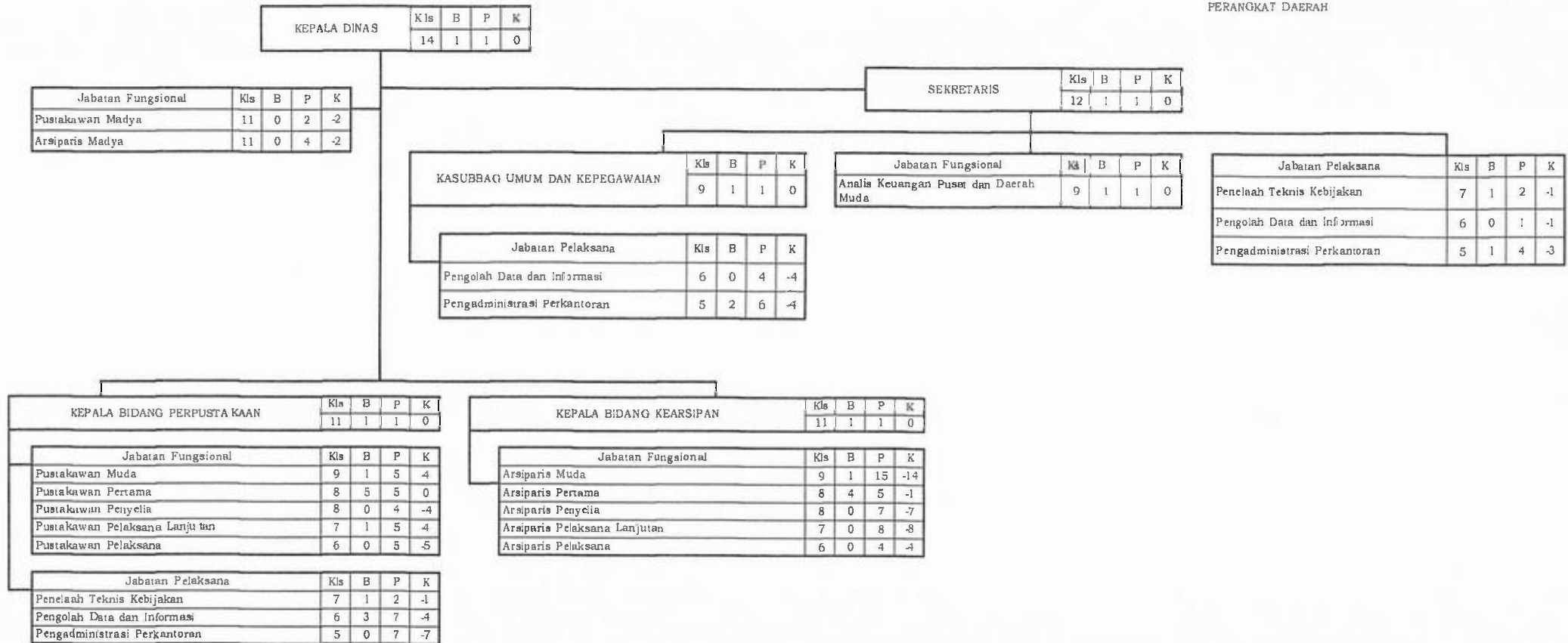

Keterangan:

- Kls = Kelas Jabatan
- B = Bezeeting (Kondisi Pegawai Saat Ini)
- P = Hasil Perhitungan (ABK)
- K = Jumlah Kebutuhan Pegawai

BUPATI BELITUNG TIMUR,

BURHANUDIN

**PETA JABATAN BADAN PENGELOLAAN KEUANGAN DAN PENDAPATAN DAERAH
 KABUPATEN BELITUNG TIMUR**

KEPALA BADAN	Kls	B	P	K
	14	1	1	0

SEKRETARIS	Kls	B	P	K
	12	1	1	0

KASUBBAG UMUM DAN KEPEGAWAIAN	Kls	B	P	K
	9	1	1	0
Jabatan Fungsional				
Arsiparis Penyelia	8	0	1	-1
Arsiparis Pelaksana Lanjutan	7	1	1	0
Arsiparis Pelaksana	6	0	1	-1
Jabatan Pelaksana				
Pengadministrasi Perkantoran	5	0	3	-3
Operator Layanan Operasional	5	0	1	-1

Jabatan Fungsional				
Perencana Muda	10	1	1	0
Analisis Keuangan Pusat dan Daerah Muda	9	1	1	0
Arsiparis Pertama	8	0	1	-1

Jabatan Pelaksana				
Penelaah Teknis Kebijakan	7	2	4	-2
Pengolah Data dan Informasi	6	3	5	-2
Pengadministrasi Perkantoran	5	0	1	-1

KEPALA BIDANG ANGGARAN				
Kls	B	P	K	
11	1	1	0	
KEPALA SUBBIDANG PENYUSUNAN ANGGARAN				
Kls	B	P	K	
9	1	1	0	
Jabatan Pelaksana				
Penelaah Teknis Kebijakan	7	0	1	-1
Pengolah Data dan Informasi	6	1	2	-1
KEPALA SUBBIDANG PENGENDALIAN ANGGARAN				
Kls	B	P	K	
9	1	1	0	
Jabatan Pelaksana				
Penelaah Teknis Kebijakan	7	0	1	-1
Pengadministrasi Perkantoran	5	0	1	-1
Jabatan Fungsional				
Pranata Komputer Penyelia	8	0	1	-1
Pranata Komputer Mahir	7	0	1	-1
Pranata Komputer Terampil	6	0	1	-1

KEPALA BIDANG DATA DAN INFORMASI PAJAK				
Kls	B	P	K	
11	1	1	0	
KEPALA SUBBIDANG EKSTENSIFIKASI PAJAK				
Kls	B	P	K	
9	1	1	0	
Jabatan Pelaksana				
Penelaah Teknis Kebijakan	7	0	1	-1
Pengolah Data dan Informasi	6	0	5	-5
Pengadministrasi Perkantoran	5	3	4	-1
KEPALA SUBBIDANG PENGOLAHAN DATA DAN INFORMASI PAJAK				
Kls	B	P	K	
9	1	1	0	
Jabatan Fungsional				
Pranata Komputer Mahir	7	0	1	-1
Arsiparis Pelaksana Lanjutan	7	1	1	0
Pranata Komputer Terampil	6	0	1	-1
Arsiparis Pelaksana	6	0	1	-1
Jabatan Pelaksana				
Penelaah Teknis Kebijakan	7	0	1	-1
Pengolah Data dan Informasi	6	0	2	-2
Pengadministrasi Perkantoran	5	1	2	-1

KEPALA BIDANG PENETAPAN DAN PENAGIHAN PAJAK				
Kls	B	P	K	
11	1	1	0	
KEPALA SUBBIDANG PENETAPAN DAN PENAGIHAN				
Kls	B	P	K	
9	0	1	-1	
Jabatan Pelaksana				
Penelaah Teknis Kebijakan	7	1	1	0
Pengadministrasi Perkantoran	5	1	2	-1
Operator Layanan Operasional	5	2	3	-1
KEPALA SUB BIDANG PENGAWASAN, PEMERIKSAAN DAN PELAPORAN				
Kls	B	P	K	
9	1	1	0	
Jabatan Pelaksana				
Penelaah Teknis Kebijakan	7	1	1	0
Pengolah Data dan Informasi	6	1	1	0
Pengadministrasi Perkantoran	5	0	1	-1

**PETA JABATAN BADAN KEPEGAWAIAN DAN PENGEMBANGAN SDM
 KABUPATEN BELITUNG TIMUR**

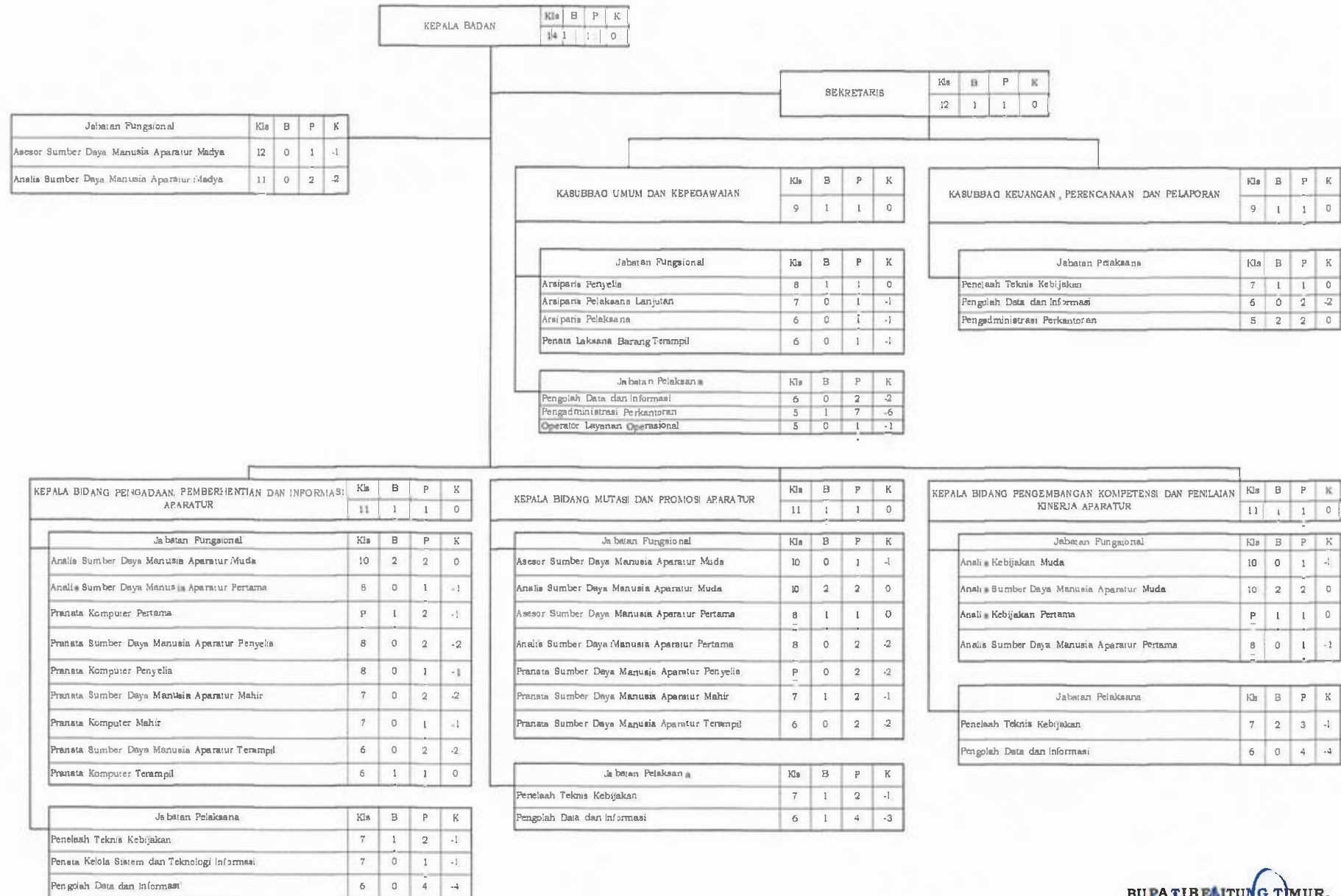

Keterangan:

- Kls = Kelas Jabatan
- B = Bezeeting (Kondisi Pegawai Saat Ini)
- P = Hasil Perhitungan (ABK)
- K = Jumlah Kebutuhan Pegawai

**PETA JABATAN BADAN KESATUAN BANGSA DAN POLITIK
 KABUPATEN BELITUNG TIMUR**

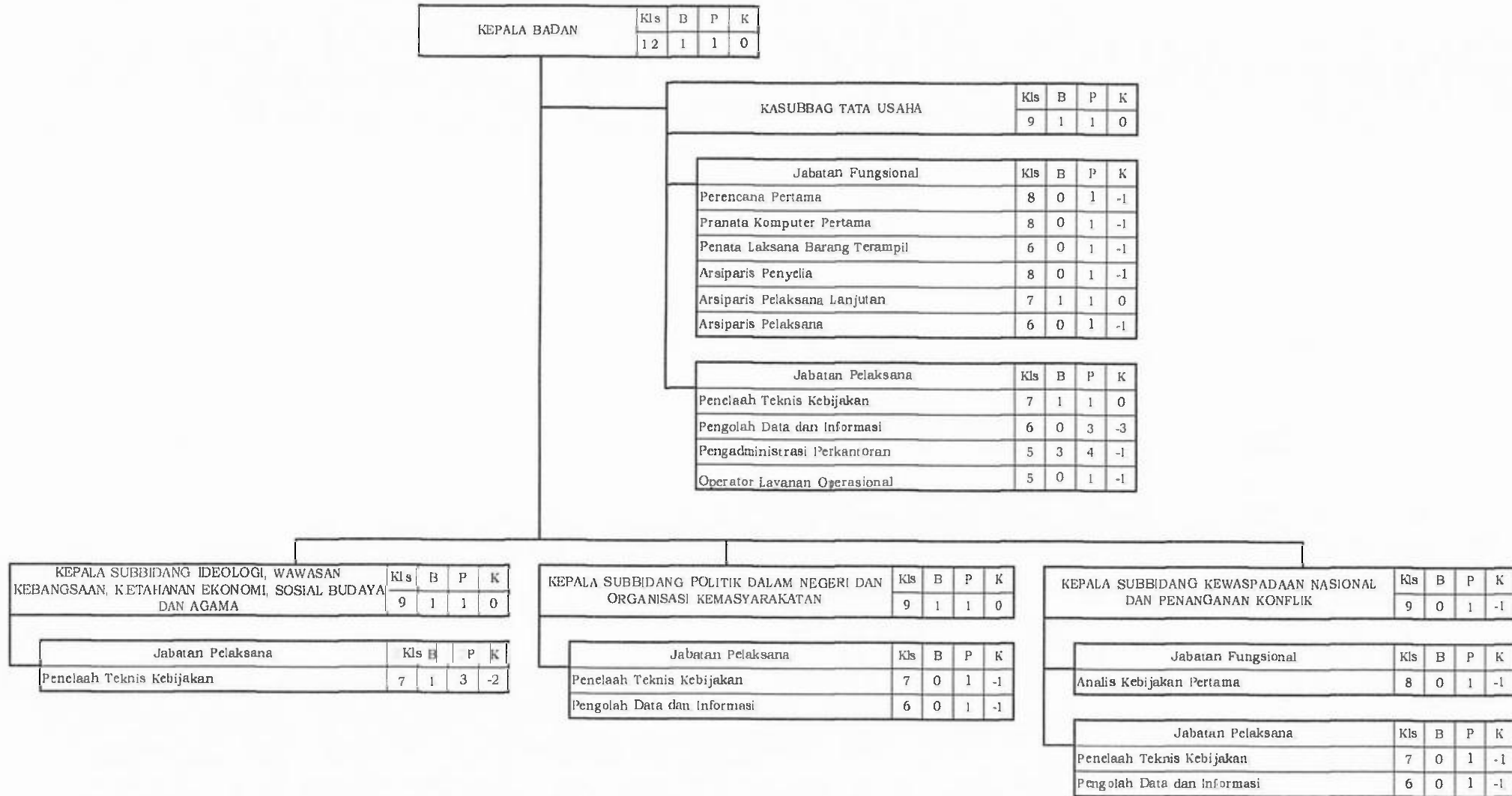

Keterangan:

Kls = Kelas Jabatan

B =Bezeeting (Kondisi Pegawai Saat Ini)

P =Hasil Perhitungan (ABK)

K =Jumlah Kebutuhan Pegawai

BUPATI BELITUNG TIMUR,

BURHANUDIN

**PETA JABATAN BADAN PENANGGULANGAN BENCANA DAERAH
 KABUPATEN BELITUNG TIMUR**

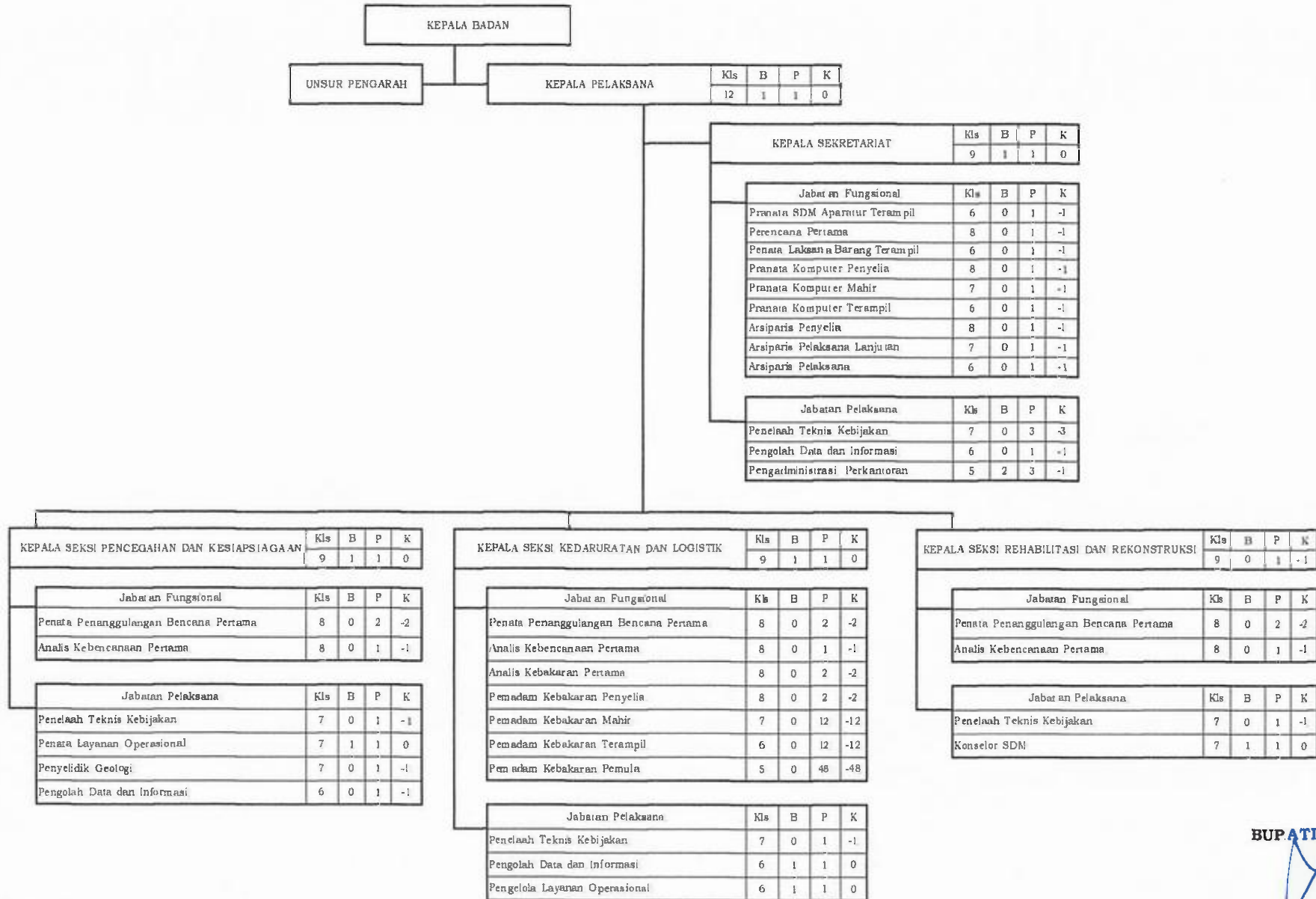

Keterangan:

- Kls = Kelas Jabatan
- B = Bezeeting (Kondisi Pegawai Saat Ini)
- P = Hasil Perhitungan (ABK)
- K = Jumlah Kebutuhan Pegawai

**PETA JABATAN KECAMATAN DAMAR
 KABUPATEN BELITUNG TIMUR**

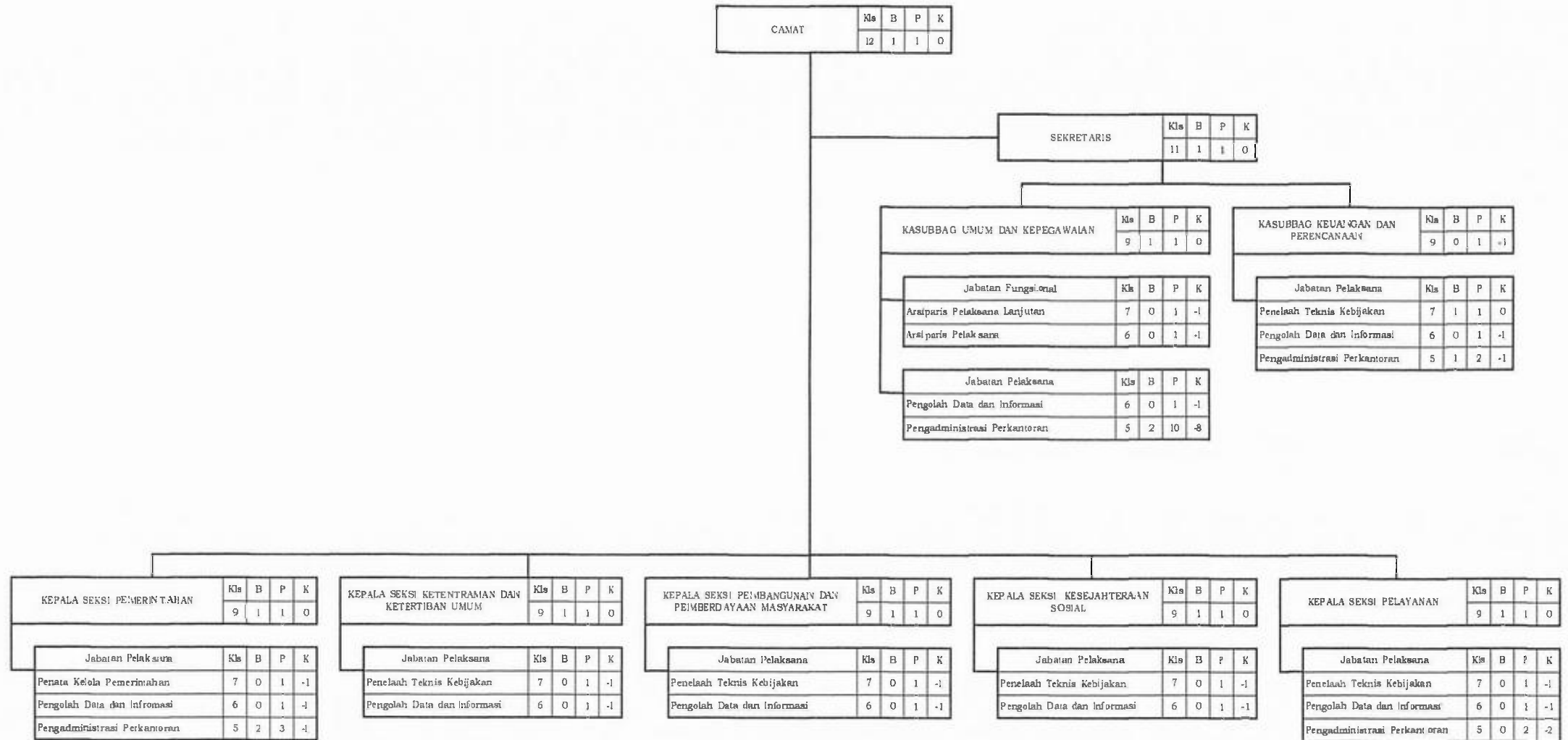

Keterangan:

- Kls = Kelas Jabatan
- B = Bezeating (Kondisi Pegawai Saat Ini)
- P = Hasil Perhitungan (ABK)
- K = Jumlah Kebutuhan Pegawai

BUPATI BELITUNG TIMUR,

BURHANUDIN

**PETA JABATAN KECAMATAN DENDANG
 KABUPATEN BELITUNG TIMUR**

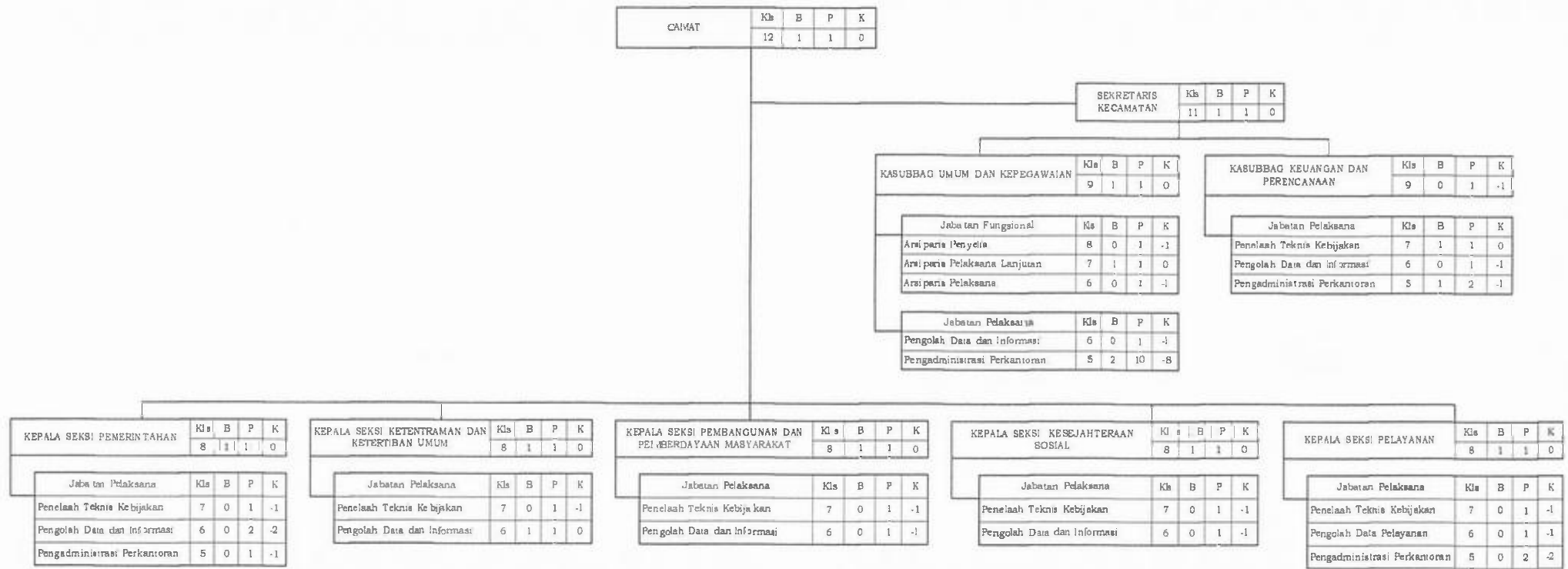

Keterangan:
 Kls = Kelas Jabatan
 B = Bezeeting (Kondisi Pegawai Saat ini)
 P = Hasil Perhitungan (ABK)
 K = Jumlah Kebutuhan Pegawai

BUPATI BELITUNG TIMUR,

BURHANUDIN

**PETA JABATAN KECAMATAN GANTUNG
 KABUPATEN BELITUNG TIMUR**

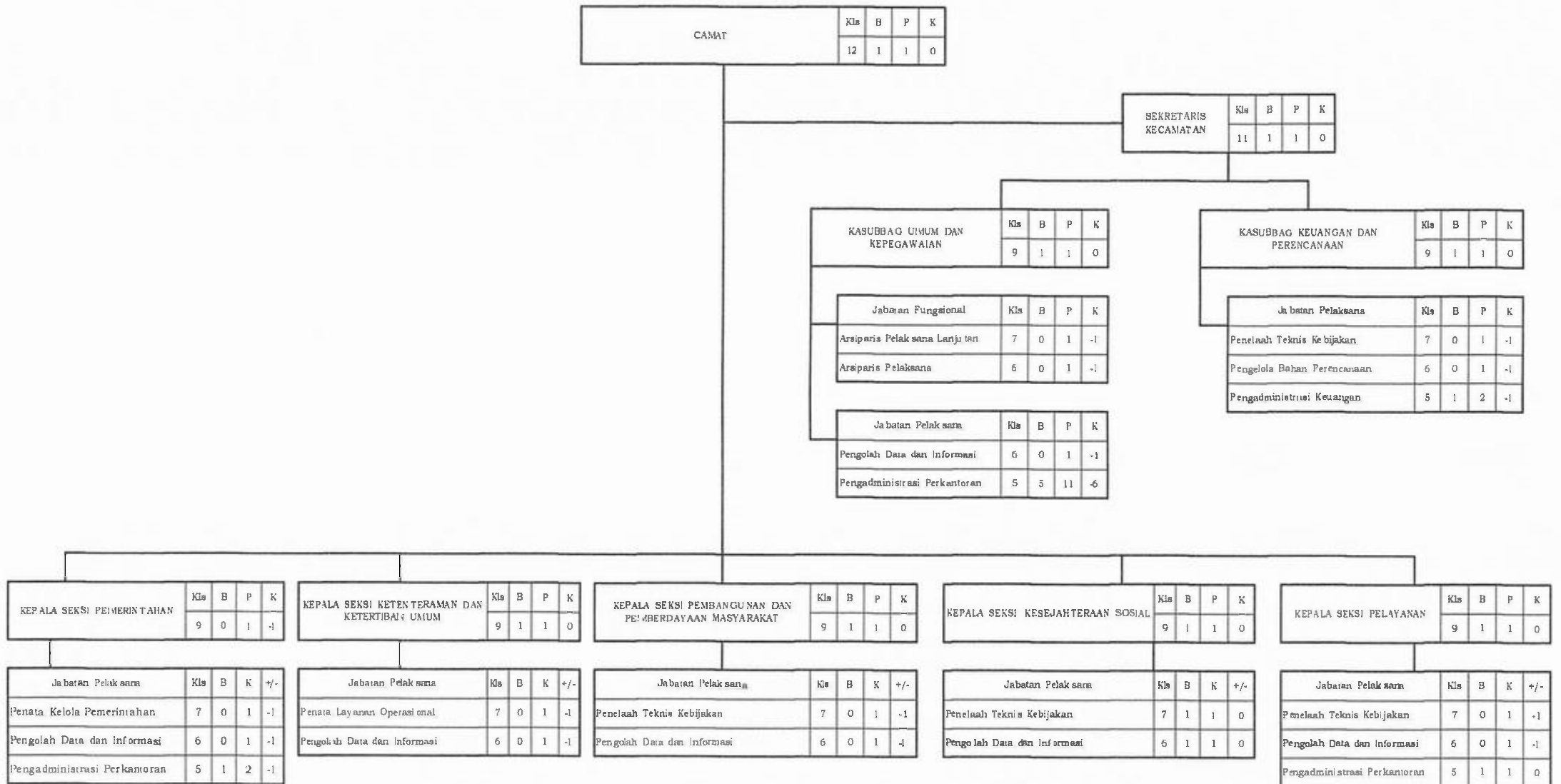

Keterangan:
 Kls = Kelas Jabatan
 B = Bezeeting (Kondisi Pegawai Saat Ini)
 P = Hasil Perhitungan (ABK)
 K = Jumlah Kebutuhan Pegawai

BUPATI BELITUNG TIMUR,

BURHANUDIN

**PETA JABATAN KECAMATAN KELAPA KAMPIT
 KABUPATEN BELITUNG TIMUR**

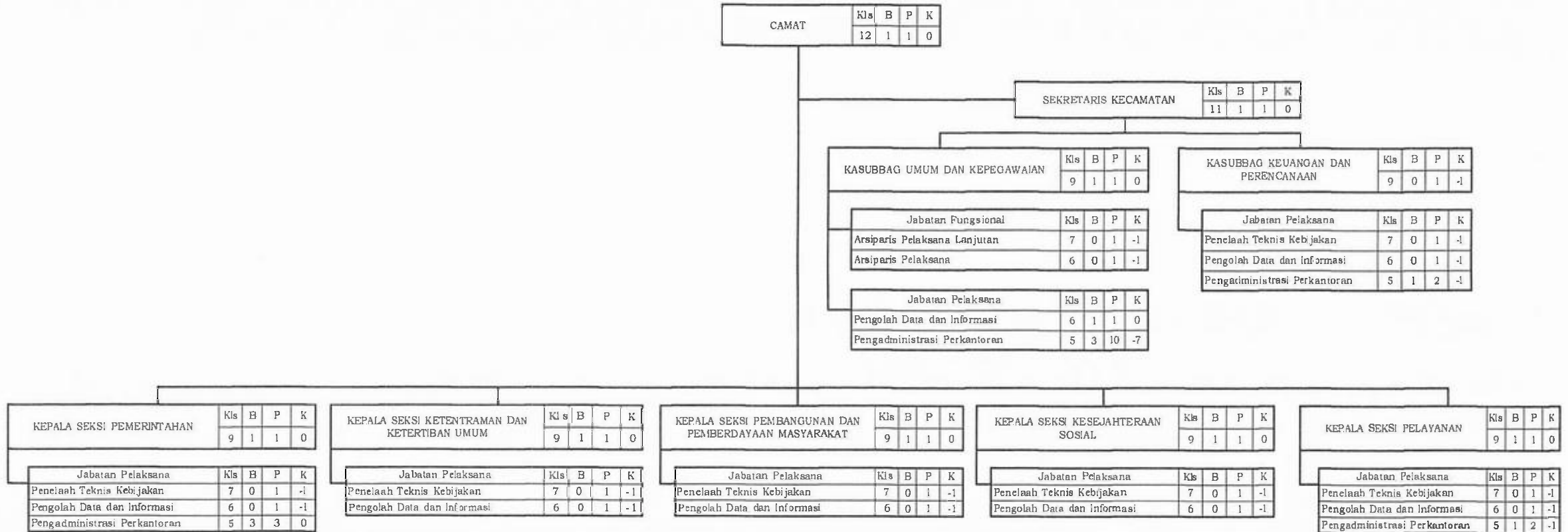

Keterangan:
 Kls = Kelas Jabatan
 B = Bezeetung (Kondisi Pegawai Saat Ini)
 P = Hasil Perhitungan (ABK)
 K = Jumlah Kebutuhan Pegawai

BUPATI BELITUNG TIMUR,

BURHANUDIN

**PETA JABATAN KECAMATAN MANGGAR
 KABUPATEN BELITUNG TIMUR**

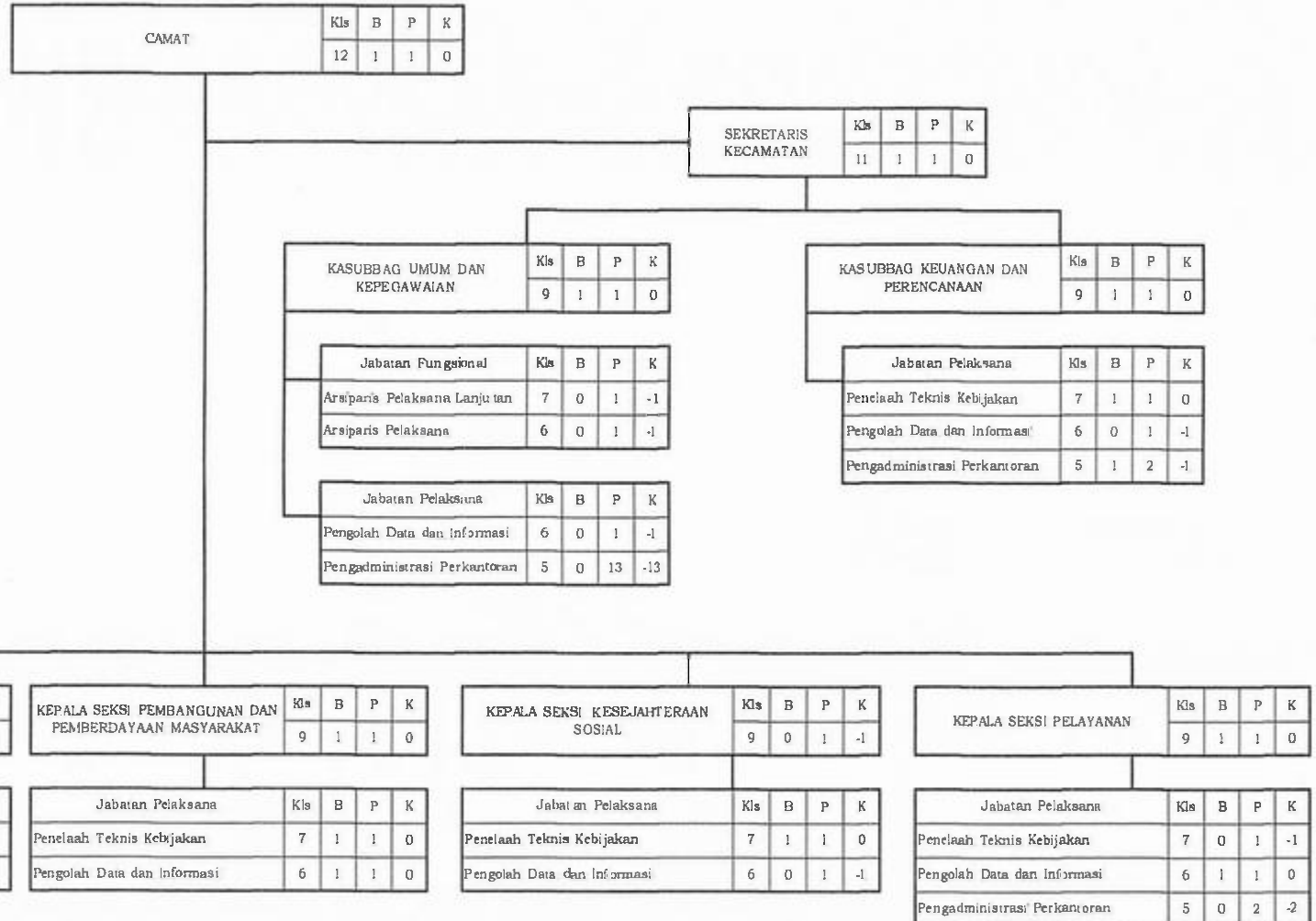

Keterangan:
 Kls = Kelas Jabatan
 B = Bezeeting (Kondisi Pegawai Saat ini)
 P = Hasil Perhitungan (ABK)
 K = Jumlah Kebutuhan Pegawai

BUPATI BELITUNG TIMUR,

BURHANUDIN

**PETA JABATAN KECAMATAN SIMPANG PESAK
 KABUPATEN BELITUNG TIMUR**

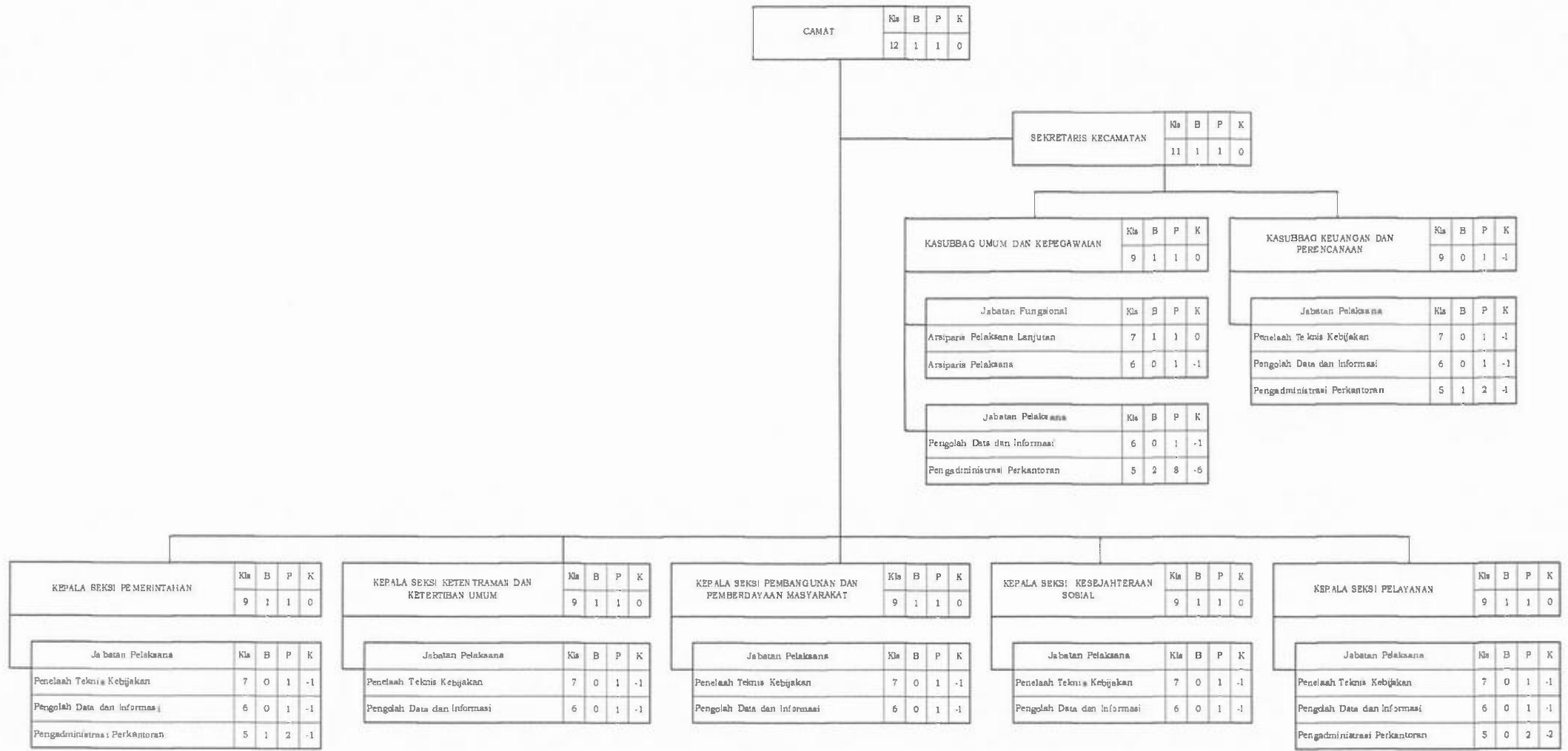

Keterangan:
 Kls = Kelas Jabatan
 B = Bezeeding (Kondisi Pegawai Saat Ini)
 P = Hasil Perhitungan (ABK)
 K = Jumlah Ketuhanan Pegawai

BUPATI BELITUNG TIMUR,

BURHANUDIN

**PETA JABATAN KECAMATAN SIMPANG RENGGIANG
 KABUPATEN BELITUNG TIMUR**

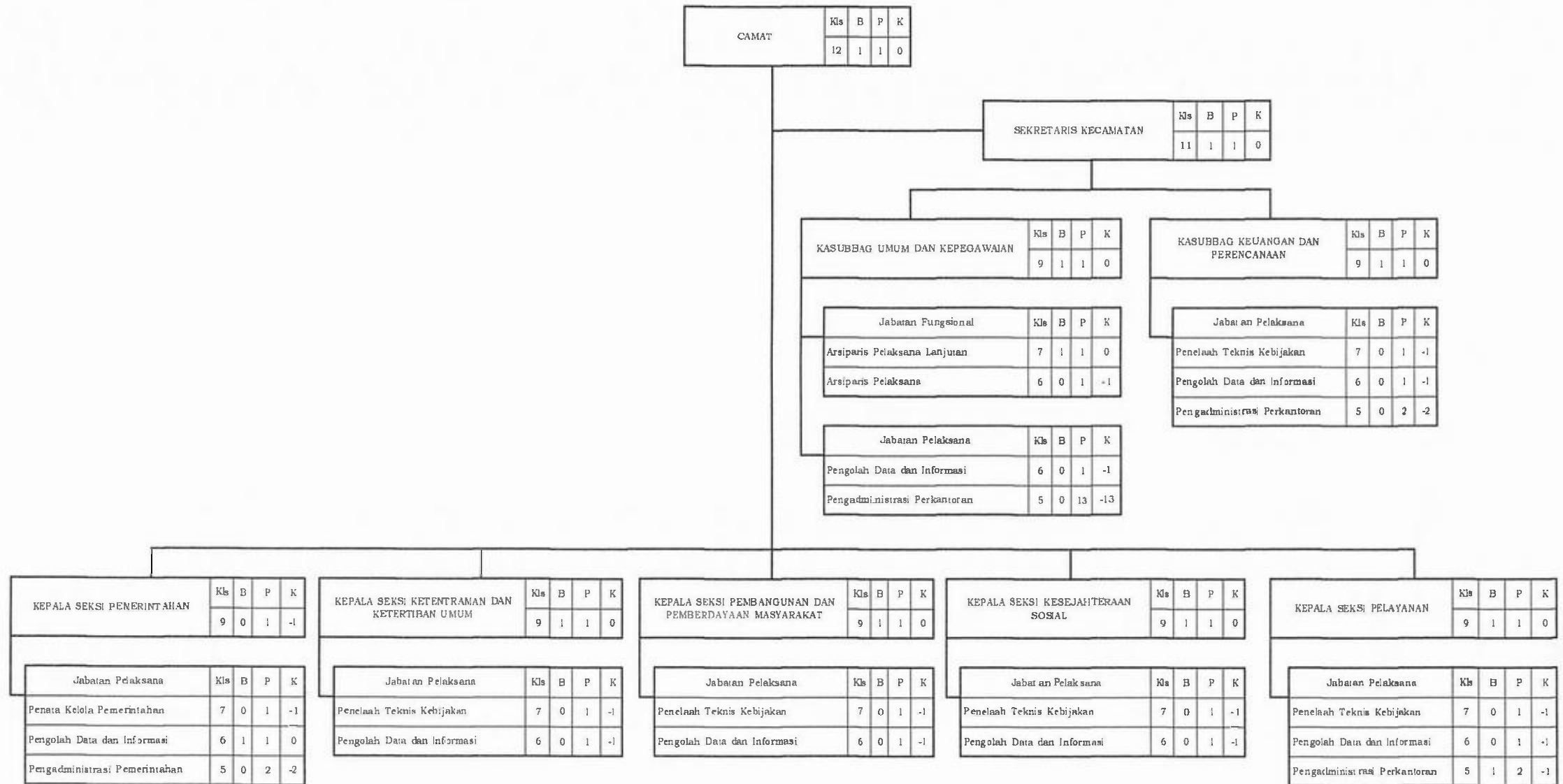

Keterangan:
 Kls = Kelas Jabatan
 B = Bezeeting (Kondisi Pegawai Saat Ini)
 P = Hasil Perhitungan (ABK)
 K = Jumlah Kebutuhan Pegawai

BUPATI BELITUNG TIMUR,

BURHANUDIN