

PERATURAN BUPATI BARITO KUALA
NOMOR 32 TAHUN 2024

TENTANG

BATAS DESA DAN PETA BATAS DESA DI WILAYAH
KECAMATAN ANJIR PASAR

DENGAN RAHMAT TUHAN YANG MAHA ESA

BUPATI BARITO KUALA

Menimbang : bahwa untuk berdasarkan ketentuan Pasal 9 ayat (3) dan Pasal 17 ayat (2) Peraturan Menteri Dalam Negeri Nomor 45 Tahun 2016 tentang Pedoman Penetapan dan Penegasan Batas Desa, perlu menetapkan Peraturan Bupati tentang Batas Desa dan Peta Batas Desa di Wilayah Kecamatan Anjir Pasar.

Mengingat :

1. Pasal 18 ayat (6) Undang-Undang Dasar Negara Republik Indonesia Tahun 1945;
2. Undang-Undang Nomor 27 Tahun 1959 tentang Penetapan Undang-Undang Darurat Nomor 3 Tahun 1953 tentang Pembentukan Daerah Tingkat II di Kalimantan (Lembaran Negara Republik Indonesia Tahun 1953 Nomor 9, Tambahan Lembaran Negara Republik Indonesia Nomor 2756) sebagai Undang-Undang (Lembaran Negara Republik Indonesia Tahun 1959 Nomor 72, Tambahan Lembaran Negara Republik Indonesia Nomor 1820);
3. Undang-Undang Nomor 12 Tahun 2011 tentang Pembentukan Peraturan Perundang-Undangan (Lembaran Negara Republik Indonesia Tahun 2011 Nomor 82, Tambahan Lembaran Negara Republik Indonesia Nomor 5234) sebagaimana telah diubah dengan Undang-Undang Nomor 13 Tahun 2022 tentang Perubahan Kedua Atas Undang-Undang Nomor 12 Tahun 2011 tentang Pembentukan Peraturan Perundang-Undangan (Lembaran Negara Republik Indonesia Tahun 2022 Nomor 143, Tambahan Lembaran Negara Republik Indonesia Nomor 6801);

4. Undang-Undang Nomor 6 Tahun 2014 tentang Desa (Lembaran Negara Republik Indonesia Tahun 2014 Nomor 7, Tambahan Lembaran Negara Republik Indonesia Nomor 5495) sebagaimana telah diubah dengan Undang-Undang Nomor 6 Tahun 2023 tentang Penetapan Peraturan Pemerintah Pengganti Undang-Undang Nomor 2 Tahun 2022 tentang Cipta Kerja menjadi Undang-Undang (Lembaran Negara Republik Indonesia Tahun 2023 Nomor 41, Tambahan Negara Republik Indonesia Nomor 6856);
5. Undang-Undang Nomor 23 Tahun 2014 tentang Pemerintahan Daerah (Lembaran Negara Republik Indonesia Tahun 2014 Nomor 244, Tambahan Lembaran Negara Republik Indonesia Nomor 5587) sebagaimana telah diubah beberapa kali, terakhir dengan Undang-Undang Nomor 6 Tahun 2023 tentang Penetapan Peraturan Pemerintah Pengganti Undang-Undang Nomor 2 Tahun 2022 tentang Cipta Kerja Menjadi Undang-Undang (Lembaran Negara Republik Indonesia Tahun 2023 Nomor 41, Tambahan Lembaran Negara Republik Indonesia Nomor 6856);
6. Undang-Undang Nomor 30 Tahun 2014 tentang Administrasi Pemerintahan (Lembaran Negara Republik Indonesia Tahun 2014 Nomor 292, Tambahan Lembaran Negara Republik Indonesia Nomor 5601) sebagaimana telah diubah beberapa kali, terakhir dengan Undang-Undang Nomor 6 Tahun 2023 tentang Penetapan Peraturan Pemerintah Pengganti Undang-Undang Nomor 2 Tahun 2022 tentang Cipta Kerja menjadi Undang-Undang (Lembaran Negara Republik Indonesia Tahun 2023 Nomor 41, Tambahan Lembaran Negara Republik Indonesia Nomor 6856);
7. Peraturan Pemerintah Nomor 43 Tahun 2014 tentang Peraturan Pelaksanaan Undang-Undang Nomor 6 Tahun 2014 tentang Desa (Lembaran Negara Republik Indonesia Tahun 2014 Nomor 113, Tambahan Lembaran Negara Republik Indonesia Nomor 5539) sebagaimana telah diubah beberapa kali terakhir dengan Peraturan Pemerintah Nomor 11 tahun 2021 tentang Badan Usaha Milik Desa (Lembaran Negara Republik Indonesia Tahun 2021 Nomor 21, Tambahan Lembaran Negara Republik Indonesia Nomor 6623);
8. Peraturan Pemerintah Nomor 17 Tahun 2018 tentang Kecamatan (Lembaran Negara Republik Indonesia Tahun 2018 Nomor 73, Tambahan Lembaran Negara Republik Indonesia Nomor 6206);

9. Peraturan Menteri Dalam Negeri Nomor 80 Tahun 2015 tentang Pembentukan Produk Hukum Daerah (Berita Negara Republik Indonesia tahun 2015 Nomor 2036) sebagaimana telah diubah dengan Peraturan Menteri Dalam Negeri Nomor 120 Tahun 2018 tentang Perubahan Atas Peraturan Menteri Dalam Negeri Nomor 80 Tahun 2015 tentang Pembentukan Produk Hukum Daerah (Berita Negara Republik Indonesia Tahun 2019 Nomor 157);
10. Peraturan Menteri Desa, Pembangunan Daerah Tertinggal dan Transmigrasi Nomor 1 Tahun 2015 tentang Pedoman Kewenangan Berdasarkan Hak Asal Usul dan Kewenangan Lokal Berskala Desa (Berita Negara Republik Indonesia Tahun 2015 Nomor 158);
11. Peraturan Menteri Dalam Negeri Nomor 45 Tahun 2016 tentang Pedoman Penetapan dan Penegasan Batas Desa (Berita Negara Republik Indonesia Tahun 2016 Nomor 1038);
12. Peraturan Menteri Dalam Negeri Nomor 1 Tahun 2017 tentang Penataan Desa (Berita Negara Republik Indonesia Tahun 2017 Nomor 155);
13. Peraturan Menteri Dalam Negeri Nomor 58 Tahun 2021 tentang Kode, Data Wilayah Administrasi Pemerintahan, dan Pulau (Berita Negara Republik Indonesia Tahun 2021 Nomor 1391).

MEMUTUSKAN :

Menetapkan : PERATURAN BUPATI TENTANG BATAS DESA DAN PETA BATAS DESA DI WILAYAH KECAMATAN ANJIR PASAR.

BAB I
KETENTUAN UMUM

Pasal 1

Dalam Peraturan Bupati ini yang dimaksud dengan :

1. Daerah adalah Kabupaten Barito Kuala.
2. Pemerintahan Daerah adalah penyelenggara urusan pemerintahan oleh Pemerintah Daerah dan Dewan Perwakilan Rakyat Daerah yang menyelenggarakan urusan pemerintahan menurut asas otonomi dan tugas pembantuan dengan prinsip otonomi seluas-luasnya dalam sistem dan prinsip Negara Kesatuan Republik Indonesia Sebagaimana dimaksud dalam Undang-Undang Dasar Negara Republik Indonesia Tahun 1945.
3. Pemerintah Daerah adalah Bupati sebagai unsur penyelenggara Pemerintahan Daerah yang memimpin pelaksanaan urusan pemerintahan yang menjadi kewenangan daerah otonom.
4. Bupati adalah Bupati Barito Kuala.
5. Kecamatan adalah merupakan wilayah kerja dari daerah kabupaten sebagai Perangkat Daerah yang dipimpin oleh Camat.

6. Desa adalah kesatuan masyarakat hukum yang memiliki batas-batas wilayah yang berwenang untuk mengatur dan dapat mengurus kepentingan masyarakat setempat, berdasarkan asal usul dan adat istiadat setempat yang diakui dan dihormati dalam sistem Pemerintahan Kesatuan Negara Republik Indonesia.
7. Pemerintah Desa adalah Kepala Desa atau yang disebut dengan nama lain dibantu perangkat Desa sebagai unsur penyelenggara Pemerintahan Desa.
8. Batas adalah tanda pemisah antara Desa yang bersebelahan baik berupa batas alam maupun batas buatan.
9. Batas Desa adalah pembatas wilayah administrasi pemerintahan antar Desa yang merupakan rangkaian titik-titik koordinat yang berada pada permukaan bumi dapat berupa tanda-tanda alam seperti igrir/punggung gunung/pegunungan (watershed), median sungai dan/atau unsur buatan dilapangan yang dituangkan dalam bentuk peta.
10. Penetapan Batas Desa adalah proses penetapan batas Desa secara kartometrik di atas suatu peta dasar yang disepakati.
11. Penegasan Batas Desa adalah kegiatan penentuan titik-titik koordinat batas Desa yang dapat dilakukan dengan metode kartometrik dan/atau survey dilapangan, yang dituangkan dalam bentuk peta batas dengan daftar titik-titik koordinat batas Desa.
12. Peta Batas Desa adalah peta yang menyajikan semua unsur batas dan unsur lainnya, seperti pilar batas, garis batas, toponimi perairan dan transportasi.
13. Skala adalah perbandingan ukuran jarak suatu unsur di atas peta dengan jarak unsur di muka bumi dan dinyatakan dengan besaran perbandingan.
14. Titik Kartometrik yang selanjutnya disingkat TK adalah titik-titik koordinat batas yang ditentukan berdasarkan pengukuran/penghitungan posisi titik dengan menggunakan peta dasar dan peta lain sebagai pelengkap.
15. Lintang Selatan yang selanjutnya disingkat LS adalah koordinat untuk menentukan tempat suatu titik pada suatu bulatan yang merupakan jarak lengkung dan terletak di sebelah selatan garis ekuator yang ditarik pada bulatan itu.
16. Bujur Timur yang selanjutnya disingkat BT adalah suatu garis khayal yang ditarik dari ujung kutub utara sampai ke kutub selatan yang digunakan untuk menentukan lokasi di Bumi/peta di sebelah timur Greenwich.
17. Sistem Proyeksi Koordinat UTM (*Universal Transverse Mercator*) adalah rangkaian proyeksi *Transverse Mercator* untuk global dimana bumi dibagi menjadi 60 bagian zona.
18. Sistem Proyeksi Koordinat Geografi adalah rangkaian proyeksi untuk menunjukkan suatu titik di Bumi berdasarkan garis lintang dan garis bujur dengan satuan unitnya adalah derajat.

BAB II
MAKSUD, TUJUAN DAN RUANG LINGKUP
Bagian Kesatu
Maksud dan Tujuan

Pasal 2

Maksud ditetapkan Peraturan Bupati ini untuk dasar hukum dan panduan teknis dalam Penetapan dan Penegasan Batas Desa di Wilayah Kecamatan Anjir Pasar.

Pasal 3

Tujuan ditetapkan Peraturan Bupati ini untuk memberikan pedoman kepada Pemerintah Desa dan aparatur Kecamatan di wilayah Kecamatan Anjir Pasar tentang batas administrasi dalam memberikan pelayanan kepada masyarakat.

Bagian Kedua Ruang Lingkup

Pasal 4

Ruang lingkup dalam Peraturan Bupati ini, meliputi :

- a. Batas Desa;
- b. Titik Kartometrik Batas Desa; dan
- c. Peta Batas Desa.

BAB III BATAS DESA

Pasal 5

- (1) Dengan Peraturan Bupati ini ditetapkan Batas Desa dan Peta Batas Desa di Wilayah Kecamatan Anjir Pasar.
- (2) Batas Desa dan Peta Batas Desa di Wilayah Kecamatan Anjir Pasar sebagaimana dimaksud pada ayat (1) sebanyak 15 (Lima Belas) Desa dengan rincian sebagai berikut :
 - a. Desa Andaman
 - b. Desa Hilir Mesjid
 - c. Desa Anjir Pasar Kota
 - d. Desa Banyuur
 - e. Desa Gandaraya
 - f. Desa Gandaria
 - g. Desa Anjir Pasar Kota II
 - h. Desa Andaman II
 - i. Desa Anjir Seberang Pasar II
 - j. Desa Anjir Seberang Pasar I
 - k. Desa Anjir Pasar Lama
 - l. Desa Pandan Sari
 - m. Desa Mentaren
 - n. Desa Barunai Baru
 - o. Desa Danau Karya

Pasal 6

- (1) Penegasan Batas Desa di wilayah Kecamatan Anjir Pasar sebagaimana dimaksud dalam Pasal 5 ayat (2) merupakan penentuan batas wilayah Desa secara administrasi sehingga tidak mengubah, mengurangi, menambah atau menghapuskan luasan dan batas kawasan tertentu, hak atas tanah, hak ulayat, dan hak adat serta hak-hak lainnya pada masyarakat.
- (2) Batas Desa Andaman sebagaimana tercantum dalam Lampiran I huruf a yang merupakan bagian tidak terpisahkan dengan Peraturan Bupati ini.

- (3) Batas Desa Hilir Masjid sebagaimana tercantum dalam Lampiran II huruf a yang merupakan bagian tidak terpisahkan dengan Peraturan Bupati ini.
- (4) Batas Desa Anjir Pasar Kota sebagaimana tercantum dalam Lampiran III huruf a yang merupakan bagian tidak terpisahkan dengan Peraturan Bupati ini.
- (5) Batas Desa Banyuur sebagaimana tercantum dalam Lampiran IV huruf a yang merupakan bagian tidak terpisahkan dengan Peraturan Bupati ini.
- (6) Batas Desa Gandaraya sebagaimana tercantum dalam Lampiran V huruf a yang merupakan bagian tidak terpisahkan dengan Peraturan Bupati ini.
- (7) Batas Desa Gandaria sebagaimana tercantum dalam Lampiran VI huruf a yang merupakan bagian tidak terpisahkan dengan Peraturan Bupati ini.
- (8) Batas Desa Anjir Pasar Kota II sebagaimana tercantum dalam Lampiran VII huruf a yang merupakan bagian tidak terpisahkan dengan Peraturan Bupati ini.
- (9) Batas Desa Andaman II sebagaimana tercantum dalam Lampiran VIII huruf a yang merupakan bagian tidak terpisahkan dengan Peraturan Bupati ini.
- (10) Batas Desa Anjir Seberang Pasar II sebagaimana tercantum dalam Lampiran IX huruf a yang merupakan bagian tidak terpisahkan dengan Peraturan Bupati ini.
- (11) Batas Desa Anjir Seberang Pasar I sebagaimana tercantum dalam Lampiran X huruf a yang merupakan bagian tidak terpisahkan dengan Peraturan Bupati ini.
- (12) Batas Desa Anjir Pasar Lama sebagaimana tercantum dalam Lampiran XI huruf a yang merupakan bagian tidak terpisahkan dengan Peraturan Bupati ini.
- (13) Batas Desa Pandan Sari sebagaimana tercantum dalam Lampiran XII huruf a yang merupakan bagian tidak terpisahkan dengan Peraturan Bupati ini.
- (14) Batas Desa Mentaren sebagaimana tercantum dalam Lampiran XIII huruf a yang merupakan bagian tidak terpisahkan dengan Peraturan Bupati ini.
- (15) Batas Desa Barunai Baru sebagaimana tercantum dalam Lampiran XIV huruf a yang merupakan bagian tidak terpisahkan dengan Peraturan Bupati ini.
- (16) Batas Desa Danau Karya sebagaimana tercantum dalam Lampiran XV huruf a yang merupakan bagian tidak terpisahkan dengan Peraturan Bupati ini.

BAB IV TITIK KARTOMETRIK BATAS DESA

Pasal 7

- (1) Penegasan Batas Desa di wilayah Kecamatan Anjir Pasar sebagaimana dimaksud dalam Pasal 5 yang dituangkan dalam bentuk daftar Titik Kartometrik.
- (2) Titik Kartometrik Desa Andaman sebagaimana tercantum dalam Lampiran I huruf b yang merupakan bagian tidak terpisahkan dengan Peraturan Bupati ini.
- (3) Titik Kartometrik Desa Hilir Masjid sebagaimana tercantum dalam Lampiran II huruf b yang merupakan bagian tidak terpisahkan dengan Peraturan Bupati ini.

- (4) Titik Kartometrik Desa Anjir Pasar Kota sebagaimana tercantum dalam Lampiran III huruf b yang merupakan bagian tidak terpisahkan dengan Peraturan Bupati ini.
- (5) Titik Kartometrik Desa Banyuur sebagaimana tercantum dalam Lampiran IV huruf b yang merupakan bagian tidak terpisahkan dengan Peraturan Bupati ini.
- (6) Titik Kartometrik Desa Gandaraya sebagaimana tercantum dalam Lampiran V huruf b yang merupakan bagian tidak terpisahkan dengan Peraturan Bupati ini.
- (7) Titik Kartometrik Desa Gandaria sebagaimana tercantum dalam Lampiran VI huruf b yang merupakan bagian tidak terpisahkan dengan Peraturan Bupati ini.
- (8) Titik Kartometrik Desa Anjir Pasar Kota II sebagaimana tercantum dalam Lampiran VII huruf b yang merupakan bagian tidak terpisahkan dengan Peraturan Bupati ini.
- (9) Titik Kartometrik Desa Andaman II sebagaimana tercantum dalam Lampiran VIII huruf b yang merupakan bagian tidak terpisahkan dengan Peraturan Bupati ini.
- (10) Titik Kartometrik Desa Anjir Seberang Pasar II sebagaimana tercantum dalam Lampiran IX huruf b yang merupakan bagian tidak terpisahkan dengan Peraturan Bupati ini.
- (11) Titik Kartometrik Desa Anjir Seberang Pasar I sebagaimana tercantum dalam Lampiran X huruf b yang merupakan bagian tidak terpisahkan dengan Peraturan Bupati ini.
- (12) Titik Kartometrik Desa Anjir Pasar Lama sebagaimana tercantum dalam Lampiran XI huruf b yang merupakan bagian tidak terpisahkan dengan Peraturan Bupati ini.
- (13) Titik Kartometrik Desa Pandan Sari sebagaimana tercantum dalam Lampiran XII huruf b yang merupakan bagian tidak terpisahkan dengan Peraturan Bupati ini.
- (14) Titik Kartometrik Desa Mentaren sebagaimana tercantum dalam Lampiran XIII huruf b yang merupakan bagian tidak terpisahkan dengan Peraturan Bupati ini.
- (15) Titik Kartometrik Desa Barunai Baru sebagaimana tercantum dalam Lampiran XIV huruf b yang merupakan bagian tidak terpisahkan dengan Peraturan Bupati ini.
- (16) Titik Kartometrik Desa Danau Karya sebagaimana tercantum dalam Lampiran XV huruf b yang merupakan bagian tidak terpisahkan dengan Peraturan Bupati ini.

BAB V PETA BATAS DESA

Pasal 8

- (1) Penegasan Batas Desa di wilayah Kecamatan Anjir Pasar sebagaimana dimaksud dalam Pasal 5 yang dituangkan dalam bentuk Peta Batas Desa.
- (2) Peta Batas Desa Andaman sebagaimana tercantum dalam Lampiran I huruf c yang merupakan bagian tidak terpisahkan dengan Peraturan Bupati ini.
- (3) Peta Batas Desa Hilir Mesjid sebagaimana tercantum dalam Lampiran II huruf c yang merupakan bagian tidak terpisahkan dengan Peraturan Bupati ini.

- (4) Peta Batas Desa Anjir Pasar Kota sebagaimana tercantum dalam Lampiran III huruf c yang merupakan bagian tidak terpisahkan dengan Peraturan Bupati ini.
- (5) Peta Batas Desa Banyuur sebagaimana tercantum dalam Lampiran IV huruf c yang merupakan bagian tidak terpisahkan dengan Peraturan Bupati ini.
- (6) Peta Batas Desa Gandaraya sebagaimana tercantum dalam Lampiran V huruf c yang merupakan bagian tidak terpisahkan dengan Peraturan Bupati ini.
- (7) Peta Batas Desa Gandaria sebagaimana tercantum dalam Lampiran VI huruf c yang merupakan bagian tidak terpisahkan dengan Peraturan Bupati ini.
- (8) Peta Batas Desa Anjir Pasar Kota II sebagaimana tercantum dalam Lampiran VII huruf c yang merupakan bagian tidak terpisahkan dengan Peraturan Bupati ini.
- (9) Peta Batas Desa Andaman II sebagaimana tercantum dalam Lampiran VIII huruf c yang merupakan bagian tidak terpisahkan dengan Peraturan Bupati ini.
- (10) Peta Batas Desa Anjir Seberang Pasar II sebagaimana tercantum dalam Lampiran IX huruf c yang merupakan bagian tidak terpisahkan dengan Peraturan Bupati ini.
- (11) Peta Batas Desa Anjir Seberang Pasar I sebagaimana tercantum dalam Lampiran X huruf c yang merupakan bagian tidak terpisahkan dengan Peraturan Bupati ini.
- (12) Peta Batas Desa Anjir Pasar Lama sebagaimana tercantum dalam Lampiran XI huruf c yang merupakan bagian tidak terpisahkan dengan Peraturan Bupati ini.
- (13) Peta Batas Desa Pandan Sari sebagaimana tercantum dalam Lampiran XII huruf c yang merupakan bagian tidak terpisahkan dengan Peraturan Bupati ini.
- (14) Peta Batas Desa Mentaren sebagaimana tercantum dalam Lampiran XIII huruf c yang merupakan bagian tidak terpisahkan dengan Peraturan Bupati ini.
- (15) Peta Batas Desa Barunai Baru sebagaimana tercantum dalam Lampiran XIV huruf c yang merupakan bagian tidak terpisahkan dengan Peraturan Bupati ini.
- (16) Peta Batas Desa Danau Karya sebagaimana tercantum dalam Lampiran XV huruf c yang merupakan bagian tidak terpisahkan dengan Peraturan Bupati ini.

BAB VI KETENTUAN PENUTUP

Pasal 9

Pemerintah Daerah, Kecamatan, dan Pemerintah Desa melakukan penyesuaian administrasi kependudukan dan hal-hal yang terkait di dalam wilayah Batas Desa yang sudah dipetakan yang diatur berdasarkan Peraturan Bupati ini dilakukan paling lama 1 (satu) tahun terhitung sejak Peraturan Bupati ini diundangkan.

Pasal 10

Peraturan Bupati ini mulai berlaku pada tanggal diundangkan.

Agar setiap orang mengetahuinya, memerintahkan pengundangan Peraturan Bupati ini dengan penempatannya dalam Berita Daerah Kabupaten Barito Kuala.

Ditetapkan di Marabahan
pada tanggal 18 April 2024

Pj. BUPATI BARITO KUALA,

MUJIYAT

Diundangkan di Marabahan
pada tanggal 18 April 2024

SEKRETARIS DAERAH
KABUPATEN BARITO KUALA,

H. ZULKIPLI YADI NOOR
BERITA DAERAH KABUPATEN BARITO KUALA TAHUN 2024 NOMOR 32

Lampiran I : Peraturan Bupati Barito Kuala
 Nomor 32 Tahun 2024
 Tanggal 18 April 2024

**BATAS DESA, TITIK KARTOMETRIK, DAN PETA BATAS
 DESA ANDAMAN**

a. **BATAS DESA**

Batas wilayah Desa Andaman Kecamatan Anjir Pasar berbatasan dengan :

- a. Batas sebelah Utara : Desa Anjir Pasar Kota dan Desa Barunai Baru Kecamatan Anjir Pasar;
- b. Batas sebelah Timur : Desa Pandan Sari Kecamatan Anjir Pasar;
- c. Batas sebelah Selatan : Kabupaten Kapuas Provinsi Kalimantan Tengah; dan
- d. Batas sebelah Barat : Desa Andaman II Kecamatan Anjir Pasar.

b. **TITIK KARTOMETRIK BATAS DESA**

TITIK KARTOMETRIK	KOORDINAT GEOGRAFIS		KOORDINAT UTM	
	LINTANG	BUJUR	X (M)	Y (M)
TK 63.04.03.2001-03.2012-03.2014-000	3° 9' 22,673" S	114° 30' 22,710" E	222845,095	9650798,432
TK 63.04.03.2001-03.2012-001	3° 9' 23,293" S	114° 30' 21,999" E	222823,188	9650779,344
TK 63.04.03.2001-03.2012-002	3° 10' 47,855" S	114° 28' 55,610" E	220160,695	9648174,034
TK 63.04.03.2001-03.2012-003	3° 10' 45,974" S	114° 28' 53,944" E	220109,101	9648231,713
TK 63.04.03.2001-03.2012-004	3° 10' 46,164" S	114° 28' 53,754" E	220103,232	9648225,854
TK 63.04.03.2001-03.2012-005	3° 12' 27,292" S	114° 26' 53,655" E	216400,776	9645108,650
TK 62.03-63.04.03.2001-03.2012-000	3° 12' 27,593" S	114° 26' 53,012" E	216380,950	9645099,364
TK 62.03-63.04.03.2001-03.2008-000	3° 11' 48,343" S	114° 26' 26,324" E	215553,463	9646303,626
TK 63.04.03.2001-03.2008-001	3° 11' 47,629" S	114° 26' 27,532" E	215590,752	9646325,652
TK 63.04.03.2001-03.2008-002	3° 10' 18,382" S	114° 28' 29,318" E	219346,290	9649077,853
TK 63.04.03.2001-03.2008-003	3° 9' 8,449" S	114° 29' 50,160" E	221838,509	9651233,162
TK 63.04.03.2001-03.2008-004	3° 9' 13,696" S	114° 29' 54,218" E	221964,258	9651072,224
TK 63.04.03.2001-03.2008-005	3° 9' 8,736" S	114° 30' 0,196" E	222148,547	9651225,095
TK 63.04.03.2001-03.2008-006	3° 9' 4,405" S	114° 30' 5,387" E	222308,613	9651358,591
TK 63.04.03.2001-03.2003-03.2008-000	3° 9' 3,835" S	114° 30' 6,114" E	222331,020	9651376,172
TK 63.04.03.2001-03.2003-03.2014-000	3° 9' 14,563" S	114° 30' 15,631" E	222625,805	9651047,150

Lampiran II : Peraturan Bupati Barito Kuala
Nomor 32 Tahun 2024
Tanggal 18 April 2024

BATAS DESA, TITIK KARTOMETRIK, DAN PETA BATAS
DESA HILIR MESJID

a. BATAS DESA

Batas wilayah Desa Hilir Mesjid Kecamatan Anjir Pasar berbatasan dengan :

- a. Batas sebelah Utara : Desa Banyuur Kecamatan Anjir Pasar;
- b. Batas sebelah Timur : Desa Anjir Muara Lama dan Desa Sungai Punggu Baru Kecamatan Anjir Muara;
- c. Batas sebelah Selatan : Desa Pandan Sari Kecamatan Anjir Pasar dan Desa Anjir Serapat Baru I Kecamatan Anjir Muara; dan
- d. Batas sebelah Barat : Desa Barunai Baru Kecamatan Anjir Pasar.

b. TITIK KARTOMETRIK BATAS DESA

TITIK KARTOMETRIK	KOORDINAT GEOGRAFIS		KOORDINAT UTM	
	LINTANG	BUJUR	X (M)	Y (M)
TK 63.04.03.2002-03.2012-03.2014-000	3° 9' 23,410" S	114° 30' 23,363" E	222865,325	9650775,850
TK 63.04.03.2020-03.2014-001	3° 9' 22,846" S	114° 30' 24,065" E	222886,986	9650793,240
TK 63.04.03.2020-03.2014-002	3° 9' 19,705" S	114° 30' 28,146" E	223012,802	9650890,065
TK 63.04.03.2020-03.2014-003	3° 9' 19,344" S	114° 30' 27,916" E	223005,676	9650901,132
TK 63.04.03.2002-03.2014-004	3° 9' 12,057" S	114° 30' 37,297" E	223294,957	9651125,788
TK 63.04.03.2002-03.2014-005	3° 9' 14,232" S	114° 30' 39,481" E	223362,584	9651059,113
TK 63.04.03.2002-03.2014-006	3° 7' 44,213" S	114° 32' 33,861" E	226889,484	9653833,952
TK 63.04.03.2002-03.2014-007	3° 7' 47,463" S	114° 32' 36,286" E	226964,652	9653734,244
TK 63.04.03.2002-03.2004-001	3° 7' 36,850" S	114° 32' 48,574" E	227343,491	9654061,308
TK 63.04.03.2002-03.2004-03.2014-000	3° 7' 37,560" S	114° 32' 47,741" E	227317,794	9654039,413
TK 63.04.03.2002-03.2004-04.2011-000	3° 7' 44,713" S	114° 32' 55,665" E	227563,114	9653820,186
TK 63.04.03.2002-04.2007-04.2011-000	3° 8' 4,457" S	114° 32' 36,483" E	226971,959	9653212,015
TK 63.04.03.2002-04.2007-04.2009-000	3° 9' 52,809" S	114° 30' 49,380" E	223671,228	9649874,248
TK 63.04.03.2002-03.2012-04.2009-000	3° 9' 44,576" S	114° 30' 42,187" E	223448,403	9650126,762

Lampiran III : Peraturan Bupati Barito Kuala
 Nomor 32 Tahun 2024
 Tanggal 18 April 2024

**BATAS DESA, TITIK KARTOMETRIK, DAN PETA BATAS
 DESA ANJIR PASAR KOTA**

a. **BATAS DESA**

Batas wilayah Desa Anjir Pasar Kota Kecamatan Anjir Pasar berbatasan dengan :

- a. Batas sebelah Utara : Desa Banyuur Kecamatan Anjir Pasar;
- b. Batas sebelah Timur : Desa Barunai Baru Kecamatan Anjir Pasar;
- c. Batas sebelah Selatan : Desa Andaman II dan Desa Andaman Kecamatan Anjir Pasar; dan
- d. Batas sebelah Barat : Desa Anjir Pasar Kota II Kecamatan Anjir Pasar.

b. **TITIK KARTOMETRIK BATAS DESA**

TITIK KARTOMETRIK	KOORDINAT GEOGRAFIS		KOORDINAT UTM	
	LINTANG	BUJUR	X (M)	Y (M)
TK 63.04.03.2003-03.2004-03.2014-000	3° 7' 32,411" S	114° 32' 20,881" E	226487,674	9654195,722
TK 63.04.03.2003-03.2014-001	3° 9' 2,335" S	114° 30' 22,613" E	222840,593	9651423,483
TK 63.04.03.2003-03.2014-002	3° 9' 5,993" S	114° 30' 25,608" E	222933,390	9651311,286
TK 63.04.03.2003-03.2014-003	3° 9' 10,122" S	114° 30' 20,778" E	222784,478	9651184,042
TK 63.04.03.2003-03.2014-004	3° 9' 13,988" S	114° 30' 16,271" E	222645,543	9651064,870
TK 63.04.03.2001-03.2003-03.2014-000	3° 9' 14,563" S	114° 30' 15,631" E	222625,805	9651047,150
TK 63.04.03.2001-03.2003-03.2008-000	3° 9' 3,835" S	114° 30' 6,114" E	222331,020	9651376,172
TK 63.04.03.2003-03.2007-03.2008-000	3° 8' 56,038" S	114° 29' 59,173" E	222116,028	9651615,280
TK 63.04.03.2003-03.2007-001	3° 8' 55,407" S	114° 29' 59,880" E	222137,827	9651634,704
TK 63.04.03.2003-03.2007-002	3° 8' 52,014" S	114° 30' 3,694" E	222255,389	9651739,263
TK 63.04.03.2003-03.2007-003	3° 8' 43,275" S	114° 30' 15,089" E	222606,758	9652008,694
TK 63.04.03.2003-03.2007-004	3° 8' 41,037" S	114° 30' 13,244" E	222549,619	9652077,353
TK 63.04.03.2003-03.2007-005	3° 7' 30,519" S	114° 31' 34,895" E	225066,895	9654250,519
TK 63.04.03.2003-03.2004-03.2007-000	3° 7' 6,066" S	114° 32' 9,082" E	226121,266	9655004,504
TK 63.04.03.2003-03.2004-001	3° 7' 9,199" S	114° 32' 10,172" E	226155,173	9654908,297

c. PETA BATAS DESA

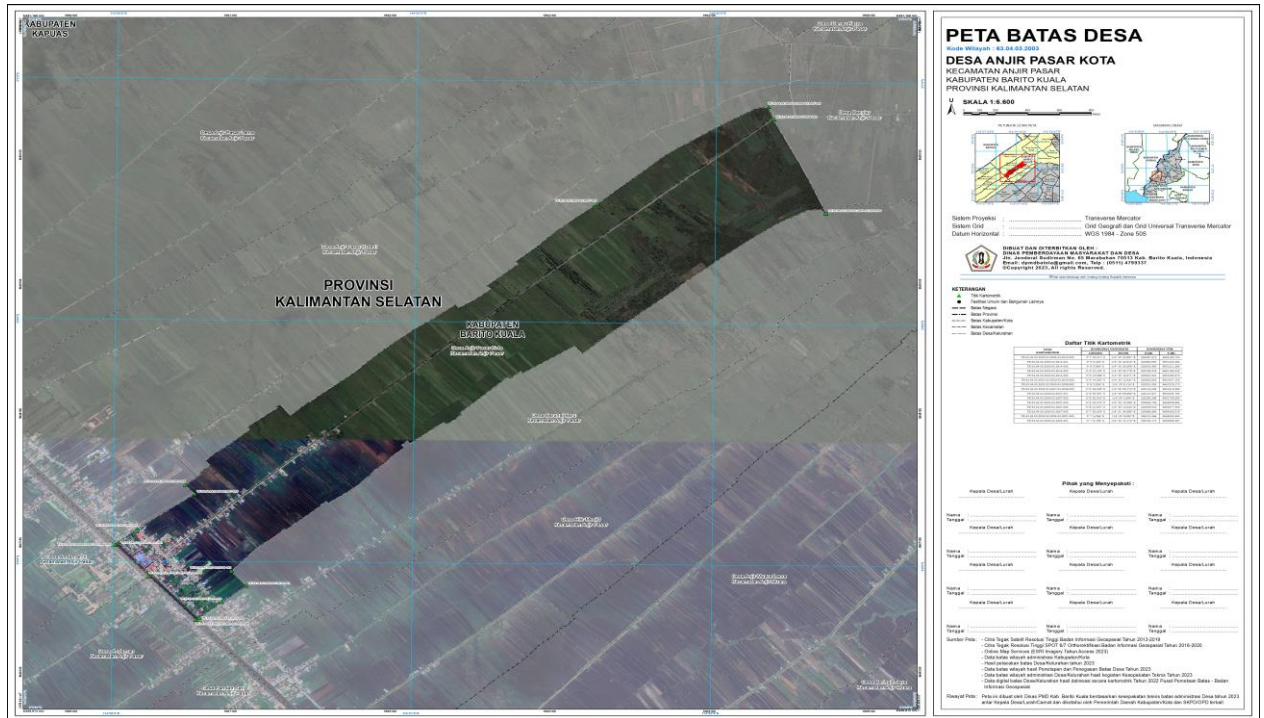

Pj. BUPATI BARITO KUALA,

MUJIYAT

Lampiran IV : Peraturan Bupati Barito Kuala
Nomor 32 Tahun 2024
Tanggal 18 April 2024

**BATAS DESA, TITIK KARTOMETRIK, DAN PETA BATAS
DESA BANYIUR**

a. **BATAS DESA**

Batas wilayah Desa Banyuur Kecamatan Anjir Pasar berbatasan dengan :

- a. Batas sebelah Utara : Desa Gandaria dan Desa Gandaraya Kecamatan Anjir Pasar;
- b. Batas sebelah Timur : Desa Sungai Seluang dan Desa Sungai Seluang Pasar Kecamatan Belawang;
- c. Batas sebelah Selatan : Desa Sungai Punggu dan Desa Sungai Punggu Baru Kecamatan Anjir Muara dan Desa Hilir Mesjid dan Desa Barunai Baru Kecamatan Anjir Pasar; dan
- d. Batas sebelah Barat : Desa Anjir Pasar Kota II dan Anjir Pasar Kota Kecamatan Anjir Pasar.

b. **TITIK KARTOMETRIK BATAS DESA**

TITIK KARTOMETRIK	KOORDINAT GEOGRAFIS		KOORDINAT UTM	
	LINTANG	BUJUR	X (M)	Y (M)
TK 63.04.03.2002-03.2004-03.2014-000	3° 7' 37,560" S	114° 32' 47,741" E	227317,794	9654039,413
TK 63.04.03.2004-03.2014-001	3° 7' 31,336" S	114° 32' 42,764" E	227163,611	9654230,345
TK 63.04.03.2004-03.2014-002	3° 7' 28,423" S	114° 32' 36,404" E	226966,913	9654319,409
TK 63.04.03.2004-03.2014-003	3° 7' 29,951" S	114° 32' 29,027" E	226739,133	9654271,912
TK 63.04.03.2003-03.2004-03.2007-000	3° 7' 6,066" S	114° 32' 9,082" E	226121,266	9655004,504
TK 63.04.03.2003-03.2004-001	3° 7' 9,199" S	114° 32' 10,172" E	226155,173	9654908,297
TK 63.04.03.2003-03.2004-03.2014-000	3° 7' 32,411" S	114° 32' 20,881" E	226487,674	9654195,722
TK 63.04.03.2004-03.2007-001	3° 7' 4,723" S	114° 32' 13,678" E	226263,136	9655046,097
TK 63.04.03.2004-03.2007-002	3° 6' 50,547" S	114° 32' 13,360" E	226252,314	9655481,743
TK 63.04.03.2007-03.2011-03.2015-000	3° 6' 48,363" S	114° 32' 9,905" E	226145,422	9655548,630
TK 63.04.03.2004-03.2015-001	3° 6' 45,979" S	114° 32' 12,529" E	226226,301	9655622,065
TK 63.04.03.2004-03.2015-002	3° 6' 48,760" S	114° 32' 14,052" E	226273,556	9655536,728
TK 63.04.03.2004-03.2015-003	3° 6' 46,422" S	114° 32' 17,166" E	226369,600	9655608,800
TK 63.04.03.2004-03.2015-004	3° 6' 50,284" S	114° 32' 20,878" E	226484,535	9655490,373
TK 63.04.03.2004-03.2015-005	3° 6' 50,683" S	114° 32' 25,512" E	226627,728	9655478,445
TK 63.04.03.2004-03.2015-006	3° 6' 41,786" S	114° 32' 36,251" E	226958,857	9655752,644
TK 63.04.03.2004-03.2015-007	3° 6' 46,518" S	114° 32' 40,438" E	227088,543	9655607,526
TK 63.04.03.2004-03.2015-008	3° 6' 18,489" S	114° 33' 14,226" E	228130,351	9656471,323
TK 63.04.03.2004-03.2006-03.2015-000	3° 6' 17,592" S	114° 33' 14,423" E	228136,370	9656498,900
TK 63.04.03.2004-03.2005-03.2006-000	3° 6' 22,586" S	114° 33' 19,116" E	228281,713	9656345,754
TK 63.04.03.2004-03.2005-001	3° 6' 57,963" S	114° 33' 48,258" E	229184,487	9655260,661
TK 63.04.03.2004-03.2005-002	3° 7' 3,244" S	114° 34' 28,927" E	230441,223	9655101,252
TK 63.04.03.2004-03.2005-08.2002-000	3° 7' 43,493" S	114° 35' 16,615" E	231917,211	9653867,755
TK 63.04.03.2004-08.2002-08.2006-000	3° 7' 43,861" S	114° 35' 16,833" E	231923,977	9653856,453
TK 63.04.03.2004-04.2008-08.2006-000	3° 7' 54,218" S	114° 35' 1,440" E	231449,199	9653537,100
TK 63.04.03.2004-04.2008-04.2011-000	3° 7' 38,356" S	114° 33' 44,263" E	229063,951	9654019,041
TK 63.04.03.2004-04.2011-001	3° 7' 38,674" S	114° 33' 43,321" E	229034,866	9654009,197
TK 63.04.03.2004-04.2011-002	3° 7' 44,027" S	114° 33' 18,654" E	228273,241	9653842,898
TK 63.04.03.2002-03.2004-001	3° 7' 36,850" S	114° 32' 48,574" E	227343,491	9654061,308
TK 63.04.03.2002-03.2004-04.2011-000	3° 7' 44,713" S	114° 32' 55,665" E	227563,114	9653820,186

Lampiran V : Peraturan Bupati Barito Kuala
 Nomor 32 Tahun 2024
 Tanggal 18 April 2024

**BATAS DESA, TITIK KARTOMETRIK, DAN PETA BATAS
 DESA GANDARAYA**

a. **BATAS DESA**

Batas wilayah Desa Gandaraya Kecamatan Anjir Pasar berbatasan dengan :

- a. Batas sebelah Utara : Desa Binaan Baru Kecamatan Belawang;
- b. Batas sebelah Timur : Desa Sungai Seluang Kecamatan Belawang;
- c. Batas sebelah Selatan : Desa Banyuur Kecamatan Anjir Pasar; dan
- d. Batas sebelah Barat : Desa Gandaria Kecamatan Anjir Pasar.

b. **TITIK KARTOMETRIK BATAS DESA**

TITIK KARTOMETRIK	KOORDINAT GEOGRAFIS		KOORDINAT UTM	
	LINTANG	BUJUR	X (M)	Y (M)
TK 63.04.03.2005-03.2006-08.2012-000	3° 5' 29,645" S	114° 34' 6,424" E	229739,417	9657976,082
TK 63.04.03.2005-03.2006-001	3° 5' 36,185" S	114° 33' 58,615" E	229498,643	9657774,558
TK 63.04.03.2005-03.2006-002	3° 5' 40,926" S	114° 34' 4,569" E	229682,907	9657629,259
TK 63.04.03.2005-03.2006-003	3° 5' 59,694" S	114° 33' 43,358" E	229028,981	9657050,997
TK 63.04.03.2005-03.2006-004	3° 6' 21,985" S	114° 33' 19,787" E	228302,397	9656364,272
TK 63.04.03.2004-03.2005-03.2006-000	3° 6' 22,586" S	114° 33' 19,116" E	228281,713	9656345,754
TK 63.04.03.2004-03.2005-001	3° 6' 57,963" S	114° 33' 48,258" E	229184,487	9655260,661
TK 63.04.03.2004-03.2005-002	3° 7' 3,244" S	114° 34' 28,927" E	230441,223	9655101,252
TK 63.04.03.2004-03.2005-08.2002-000	3° 7' 43,493" S	114° 35' 16,615" E	231917,211	9653867,755
TK 63.04.03.2005-08.2002-001	3° 7' 42,791" S	114° 35' 16,938" E	231927,158	9653889,347
TK 63.04.03.2005-08.2002-08.2012-000	3° 7' 30,865" S	114° 35' 21,394" E	232063,962	9654256,171

Lampiran VI : Peraturan Bupati Barito Kuala
 Nomor 32 Tahun 2024
 Tanggal 18 April 2024

**BATAS DESA, TITIK KARTOMETRIK, DAN PETA BATAS
 DESA GANDARIA**

a. **BATAS DESA**

Batas wilayah Desa Gandaria Kecamatan Anjir Pasar berbatasan dengan :

- a. Batas sebelah Utara : Desa Tumih dan Desa Simpang Jaya Kecamatan Wanaraya;
- b. Batas sebelah Timur : Desa Kecamatan Binaan Baru Kecamatan Belawang dan Desa Gandaraya Kecamatan Anjir Pasar;
- c. Batas sebelah Selatan : Desa Banyuur dan Desa Danau Karya Kecamatan Anjir Pasar; dan
- d. Batas sebelah Barat : Desa Mentaren Kecamatan Anjir Pasar.

b. **TITIK KARTOMETRIK BATAS DESA**

TITIK KARTOMETRIK	KOORDINAT GEOGRAFIS		KOORDINAT UTM	
	LINTANG	BUJUR	X (M)	Y (M)
TK 63.04.03.2006-03.2013-03.2015-000	3° 5' 21,345" S	114° 32' 23,843" E	226569,789	9658223,876
TK 63.04.03.2006-03.2013-001	3° 5' 20,362" S	114° 32' 24,985" E	226604,988	9658254,167
TK 63.04.03.2006-03.2013-002	3° 5' 0,969" S	114° 32' 44,717" E	227213,215	9658851,533
TK 63.04.03.2006-03.2013-003	3° 4' 5,836" S	114° 33' 17,382" E	228218,460	9660548,201
TK 63.04.03.2006-03.2013-16.2003-000	3° 3' 42,366" S	114° 33' 30,938" E	228635,624	9661270,436
TK 63.04.03.2006-16.2003-16.2004-000	3° 4' 31,983" S	114° 34' 10,779" E	229869,927	9659748,428
TK 63.04.03.2006-08.2003-16.2004-000	3° 4' 52,576" S	114° 34' 26,904" E	230369,510	9659116,715
TK 63.04.03.2006-08.2003-08.2012-000	3° 4' 55,066" S	114° 34' 23,717" E	230271,243	9659039,964
TK 63.04.03.2005-03.2006-08.2012-000	3° 5' 29,645" S	114° 34' 6,424" E	229739,417	9657976,082
TK 63.04.03.2005-03.2006-001	3° 5' 36,185" S	114° 33' 58,615" E	229498,643	9657774,558
TK 63.04.03.2005-03.2006-002	3° 5' 40,926" S	114° 34' 4,569" E	229682,907	9657629,259
TK 63.04.03.2005-03.2006-003	3° 5' 59,694" S	114° 33' 43,358" E	229028,981	9657050,997
TK 63.04.03.2005-03.2006-004	3° 6' 21,985" S	114° 33' 19,787" E	228302,397	9656364,272
TK 63.04.03.2004-03.2005-03.2006-000	3° 6' 22,586" S	114° 33' 19,116" E	228281,713	9656345,754
TK 63.04.03.2004-03.2006-03.2015-000	3° 6' 17,592" S	114° 33' 14,423" E	228136,370	9656498,900

Lampiran VII : Peraturan Bupati Barito Kuala
 Nomor 32 Tahun 2024
 Tanggal 18 April 2024

**BATAS DESA, TITIK KARTOMETRIK, DAN PETA BATAS
 DESA ANJIR PASAR KOTA II**

a. **BATAS DESA**

Batas wilayah Desa Anjir Pasar Kota II Kecamatan Anjir Pasar berbatasan dengan :

- a. Batas sebelah Utara : Desa Danau Karya dan Desa Banyuir Kecamatan Anjir Pasar;
- b. Batas sebelah Timur : Desa Anjir Pasar Kota Kecamatan Anjir Pasar;
- c. Batas sebelah Selatan : Desa Anjir Seberang Pasar II dan Dfesa Andaman II Kecamatan Anjir Pasar; dan
- d. Batas sebelah Barat : Desa Anjir Pasar Lama Kecamatan Anjir Pasar.

b. **TITIK KARTOMETRIK BATAS DESA**

TITIK KARTOMETRIK	KOORDINAT GEOGRAFIS		KOORDINAT UTM	
	LINTANG	BUJUR	X (M)	Y (M)
TK 63.04.03.2007-03.2011-03.2015-000	3° 6' 30,753" S	114° 31' 54,021" E	225653,430	9656088,656
TK 63.04.03.2007-03.2011-001	3° 8' 18,799" S	114° 29' 33,288" E	221313,609	9652757,828
TK 63.04.03.2007-03.2011-002	3° 8' 21,569" S	114° 29' 29,759" E	221204,776	9652672,423
TK 63.04.03.2007-03.2009-03.2011-000	3° 8' 22,037" S	114° 29' 29,147" E	221185,905	9652658,007
TK 63.04.03.2007-03.2008-03.2009-000	3° 8' 38,418" S	114° 29' 43,696" E	221636,580	9652155,644
TK 63.04.03.2003-03.2007-03.2008-000	3° 8' 56,038" S	114° 29' 59,173" E	222116,028	9651615,280
TK 63.04.03.2003-03.2007-001	3° 8' 55,407" S	114° 29' 59,880" E	222137,827	9651634,704
TK 63.04.03.2003-03.2007-002	3° 8' 52,014" S	114° 30' 3,694" E	222255,389	9651739,263
TK 63.04.03.2003-03.2007-003	3° 8' 43,275" S	114° 30' 15,089" E	222606,758	9652008,694
TK 63.04.03.2003-03.2007-004	3° 8' 41,037" S	114° 30' 13,244" E	222549,619	9652077,353
TK 63.04.03.2003-03.2007-005	3° 7' 30,519" S	114° 31' 34,895" E	225066,895	9654250,519
TK 63.04.03.2003-03.2004-03.2007-000	3° 7' 6,066" S	114° 32' 9,082" E	226121,266	9655004,504
TK 63.04.03.2004-03.2007-001	3° 7' 4,723" S	114° 32' 13,678" E	226263,136	9655046,097
TK 63.04.03.2004-03.2007-002	3° 6' 50,547" S	114° 32' 13,360" E	226252,314	9655481,743
TK 63.04.03.2007-03.2011-03.2015-000	3° 6' 48,363" S	114° 32' 9,905" E	226145,422	9655548,630

Lampiran VIII : Peraturan Bupati Barito Kuala
Nomor 32 Tahun 2024
Tanggal 18 April 2024

BATAS DESA, TITIK KARTOMETRIK, DAN PETA BATAS
DESA ANDAMAN II

a. BATAS DESA

Batas wilayah Desa Andaman II Kecamatan Anjir Pasar berbatasan dengan :

- a. Batas sebelah Utara : Desa Anjir Pasar Kota dan Desa Anjir Pasar Kota II Kecamatan Anjir Pasar;
- b. Batas sebelah Timur : Desa Andaman Kecamatan Anjir Pasar;
- c. Batas sebelah Selatan : Kabupaten Kapuas Provinsi Kalimantan Tengah; dan
- d. Batas sebelah Barat : Desa Anjir Pasar Seberang II Kecamatan Anjir Pasar.

b. TITIK KARTOMETRIK BATAS DESA

TITIK KARTOMETRIK	KOORDINAT GEOGRAFIS		KOORDINAT UTM	
	LINTANG	BUJUR	X (M)	Y (M)
TK 63.04.03.2007-03.2008-03.2009-000	3° 8' 38,418" S	114° 29' 43,696" E	221636,580	9652155,644
TK 63.04.03.2008-03.2009-001	3° 8' 39,098" S	114° 29' 42,920" E	221612,682	9652134,671
TK 63.04.03.2008-03.2009-002	3° 9' 56,409" S	114° 28' 9,909" E	218745,020	9649751,686
TK 63.04.03.2008-03.2009-003	3° 11' 23,010" S	114° 26' 9,507" E	215032,005	9647080,925
TK 62.03-63.04.03.2008-03.2009-000	3° 11' 23,247" S	114° 26' 9,218" E	215023,082	9647073,602
TK 62.03-63.04.03.2001-03.2008-000	3° 11' 48,343" S	114° 26' 26,324" E	215553,463	9646303,626
TK 63.04.03.2001-03.2008-001	3° 11' 47,629" S	114° 26' 27,532" E	215590,752	9646325,652
TK 63.04.03.2001-03.2008-002	3° 10' 18,382" S	114° 28' 29,318" E	219346,290	9649077,853
TK 63.04.03.2001-03.2008-003	3° 9' 8,449" S	114° 29' 50,160" E	221838,509	9651233,162
TK 63.04.03.2001-03.2008-004	3° 9' 13,696" S	114° 29' 54,218" E	221964,258	9651072,224
TK 63.04.03.2001-03.2008-005	3° 9' 8,736" S	114° 30' 0,196" E	222148,547	9651225,095
TK 63.04.03.2001-03.2008-006	3° 9' 4,405" S	114° 30' 5,387" E	222308,613	9651358,591
TK 63.04.03.2001-03.2003-03.2008-000	3° 9' 3,835" S	114° 30' 6,114" E	222331,020	9651376,172
TK 63.04.03.2003-03.2007-03.2008-000	3° 8' 56,038" S	114° 29' 59,173" E	222116,028	9651615,280

Lampiran IX : Peraturan Bupati Barito Kuala
Nomor 32 Tahun 2024
Tanggal 18 April 2024

BATAS DESA, TITIK KARTOMETRIK, DAN PETA BATAS
DESA ANJIR SEBERANG PASAR II

a. BATAS DESA

Batas wilayah Desa Anjir Seberang Pasar II Kecamatan Anjir Pasar berbatasan dengan :

- a. Batas sebelah Utara : Desa Anjir Pasar Kota II dan Desa Anjir Pasar Lama Kecamatan Anjir Pasar;
- b. Batas sebelah Timur : Desa Andaman II Kecamatan Anjir Pasar;
- c. Batas sebelah Selatan : Kabupaten Kapuas Provinsi Kalimantan Tengah; dan
- d. Batas sebelah Barat : Desa Anjir Seberang Pasar I Kecamatan Anjir Pasar.

b. TITIK KARTOMETRIK BATAS DESA

TITIK KARTOMETRIK	KOORDINAT GEOGRAFIS		KOORDINAT UTM	
	LINTANG	BUJUR	X (M)	Y (M)
TK 63.04.03.2007-03.2008-03.2009-000	3° 8' 38,418" S	114° 29' 43,696" E	221636,580	9652155,644
TK 63.04.03.2008-03.2009-001	3° 8' 39,098" S	114° 29' 42,920" E	221612,682	9652134,671
TK 63.04.03.2008-03.2009-002	3° 9' 56,409" S	114° 28' 9,909" E	218745,020	9649751,686
TK 63.04.03.2008-03.2009-003	3° 11' 23,010" S	114° 26' 9,507" E	215032,005	9647080,925
TK 62.03-63.04.03.2008-03.2009-000	3° 11' 23,247" S	114° 26' 9,218" E	215023,082	9647073,602
TK 62.03-63.04.03.2009-03.2010-000	3° 11' 11,471" S	114° 25' 32,701" E	213894,065	9647432,747
TK 63.04.03.2009-03.2010-002	3° 8' 11,957" S	114° 29' 10,125" E	220597,508	9652966,385
TK 63.04.03.2009-03.2010-001	3° 9' 25,984" S	114° 27' 42,346" E	217891,236	9650684,700
TK 63.04.03.2009-03.2010-003	3° 8' 7,455" S	114° 29' 15,120" E	220751,509	9653105,125
TK 63.04.03.2009-03.2010-03.2011-000	3° 8' 6,869" S	114° 29' 15,851" E	220774,035	9653123,175
TK 63.04.03.2007-03.2009-03.2011-000	3° 8' 22,037" S	114° 29' 29,147" E	221185,905	9652658,007

Lampiran X : Peraturan Bupati Barito Kuala
Nomor 32 Tahun 2024
Tanggal 18 April 2024

BATAS DESA, TITIK KARTOMETRIK, DAN PETA BATAS
DESA ANJIR SEBERANG PASAR I

a. BATAS DESA

Batas wilayah Desa Anjir Seberang Pasar I Kecamatan Anjir Pasar berbatasan dengan :

- a. Batas sebelah Utara : Desa Anjir Pasar Lama Kecamatan Anjir Pasar;
- b. Batas sebelah Timur : Desa Anjir Seberang Pasar II Kecamatan Anjir Pasar;
- c. Batas sebelah Selatan : Kabupaten Kapuas Provinsi Kalimantan Tengah; dan
- d. Batas sebelah Barat : Kabupaten Kapuas Provinsi Kalimantan Tengah.

b. TITIK KARTOMETRIK BATAS DESA

TITIK KARTOMETRIK	KOORDINAT GEOGRAFIS		KOORDINAT UTM	
	LINTANG	BUJUR	X (M)	Y (M)
TK 62.03-63.04.03.2009-03.2010-000	3° 11' 11,471" S	114° 25' 32,701" E	213894,065	9647432,747
TK 63.04.03.2009-03.2010-001	3° 9' 25,984" S	114° 27' 42,346" E	217891,236	9650684,700
TK 63.04.03.2009-03.2010-002	3° 8' 11,957" S	114° 29' 10,125" E	220597,508	9652966,385
TK 63.04.03.2009-03.2010-003	3° 8' 7,455" S	114° 29' 15,120" E	220751,509	9653105,125
TK 63.04.03.2009-03.2010-03.2011-000	3° 8' 6,869" S	114° 29' 15,851" E	220774,035	9653123,175
TK 62.03-63.04.03.2010-03.2011-000	3° 7' 35,446" S	114° 28' 48,208" E	219917,741	9654086,862

Lampiran XI : Peraturan Bupati Barito Kuala
 Nomor 32 Tahun 2024
 Tanggal 18 April 2024

**BATAS DESA, TITIK KARTOMETRIK, DAN PETA BATAS
 DESA ANJIR PASAR LAMA**

a. **BATAS DESA**

Batas wilayah Desa Anjir Pasar Lama Kecamatan Anjir Pasar berbatasan dengan :

- a. Batas sebelah Utara : Desa Mentaren Kecamatan Anjir Pasar;
- b. Batas sebelah Timur : Desa Danau Karya dan Desa Anjir Pasar Kota II Kecamatan Anjir Pasar;
- c. Batas sebelah Selatan : Desa Anjir Seberang Pasar II dan Dfesa Desa Anjir Seberang Pasar I Kecamatan Anjir Pasar; dan
- d. Batas sebelah Barat : Kabupaten Kapuas Provinsi Kalimantan Tengah.

b. **TITIK KARTOMETRIK BATAS DESA**

TITIK KARTOMETRIK	KOORDINAT GEOGRAFIS		KOORDINAT UTM	
	LINTANG	BUJUR	X (M)	Y (M)
TK 62.03-63.04.03.2011-04.2015-000	3° 5' 12,012" S	114° 31' 33,996" E	225029,158	9658507,111
TK 63.04.03.2011-03.2015-001	3° 5' 11,649" S	114° 31' 34,393" E	225041,391	9658518,295
TK 63.04.03.2011-03.2015-002	3° 5' 15,223" S	114° 31' 37,548" E	225139,127	9658408,683
TK 63.04.03.2011-03.2015-003	3° 4' 55,411" S	114° 31' 59,888" E	225827,870	9659019,149
TK 63.04.03.2011-03.2013-03.2015-000	3° 4' 55,156" S	114° 32' 0,249" E	225839,004	9659027,015
TK 63.04.03.2011-03.2013-03.2015-000	3° 5' 19,628" S	114° 32' 22,274" E	226521,207	9658276,526
TK 63.04.03.2011-03.2015-001	3° 5' 19,872" S	114° 32' 22,000" E	226512,750	9658269,007
TK 63.04.03.2011-03.2015-002	3° 6' 3,821" S	114° 31' 32,404" E	224983,681	9656914,790
TK 63.04.03.2007-03.2011-03.2015-000	3° 6' 30,753" S	114° 31' 54,021" E	225653,430	9656088,656
TK 63.04.03.2007-03.2011-001	3° 8' 18,799" S	114° 29' 33,288" E	221313,609	9652757,828
TK 63.04.03.2007-03.2011-002	3° 8' 21,569" S	114° 29' 29,759" E	221204,776	9652672,423
TK 63.04.03.2007-03.2009-03.2011-000	3° 8' 22,037" S	114° 29' 29,147" E	221185,905	9652658,007
TK 63.04.03.2009-03.2010-03.2011-000	3° 8' 6,869" S	114° 29' 15,851" E	220774,035	9653123,175
TK 62.03-63.04.03.2010-03.2011-000	3° 7' 35,446" S	114° 28' 48,208" E	219917,741	9654086,862

Lampiran XII : Peraturan Bupati Barito Kuala
Nomor 32 Tahun 2024
Tanggal 18 April 2024

BATAS DESA, TITIK KARTOMETRIK, DAN PETA BATAS
DESA PANDAN SARI

a. BATAS DESA

Batas wilayah Desa Pandan Sari Kecamatan Anjir Pasar berbatasan dengan :

- a. Batas sebelah Utara : Desa Hilir Mesjid Kecamatan Anjir Pasar;
- b. Batas sebelah Timur : Desa Anjir Serapat Baru I Kecamatan Anjir Pasar;
- c. Batas sebelah Selatan : Kabupaten Kapuas Provinsi Kalimantan Tengah; dan
- d. Batas sebelah Barat : Desa Andaman Kecamatan Anjir Pasar.

b. TITIK KARTOMETRIK BATAS DESA

TITIK KARTOMETRIK	KOORDINAT GEOGRAFIS		KOORDINAT UTM	
	LINTANG	BUJUR	X (M)	Y (M)
TK 63.04.03.2002-03.2012-04.2009-000	3° 9' 44,576" S	114° 30' 42,187" E	223448,403	9650126,762
TK 63.04.03.2002-03.2012-03.2014-000	3° 9' 23,410" S	114° 30' 23,363" E	222865,325	9650775,850
TK 63.04.03.2001-03.2012-03.2014-000	3° 9' 22,673" S	114° 30' 22,710" E	222845,095	9650798,432
TK 63.04.03.2001-03.2012-001	3° 9' 23,293" S	114° 30' 21,999" E	222823,188	9650779,344
TK 63.04.03.2001-03.2012-002	3° 10' 47,855" S	114° 28' 55,610" E	220160,695	9648174,034
TK 63.04.03.2001-03.2012-003	3° 10' 45,974" S	114° 28' 53,944" E	220109,101	9648231,713
TK 63.04.03.2001-03.2012-004	3° 10' 46,164" S	114° 28' 53,754" E	220103,232	9648225,854
TK 63.04.03.2001-03.2012-005	3° 12' 27,292" S	114° 26' 53,655" E	216400,776	9645108,650
TK 62.03-63.04.03.2001-03.2012-000	3° 12' 27,593" S	114° 26' 53,012" E	216380,950	9645099,364
TK 62.03-63.04.03.2012-04.2009-13.2004-000	3° 12' 34,847" S	114° 26' 57,983" E	216535,077	9644876,799

Lampiran XIII : Peraturan Bupati Barito Kuala
Nomor 32 Tahun 2024
Tanggal 18 April 2024

BATAS DESA, TITIK KARTOMETRIK, DAN PETA BATAS
DESA MENTAREN

a. BATAS DESA

Batas wilayah Desa Mentaren Kecamatan Anjir Pasar berbatasan dengan :

- a. Batas sebelah Utara : Desa Simpang Jaya Kecamatan Wanaraya;
- b. Batas sebelah Timur : Desa Gandaria Kecamatan Anjir Pasar;
- c. Batas sebelah Selatan : Desa Anjir Pasar Lama Kecamatan Anjir Pasar; dan
- d. Batas sebelah Barat : Kabupaten Kapuas Provinsi Kalimantan Tengah.

b. TITIK KARTOMETRIK BATAS DESA

TITIK KARTOMETRIK	KOORDINAT GEOGRAFIS		KOORDINAT UTM	
	LINTANG	BUJUR	X (M)	Y (M)
TK 63.04.03.2011-03.2013-03.2015-000	3° 5' 19,628" S	114° 32' 22,274" E	226521,207	9658276,526
TK 63.04.03.2006-03.2013-03.2015-000	3° 5' 21,345" S	114° 32' 23,843" E	226569,789	9658223,876
TK 63.04.03.2006-03.2013-001	3° 5' 20,362" S	114° 32' 24,985" E	226604,988	9658254,167
TK 63.04.03.2006-03.2013-002	3° 5' 0,969" S	114° 32' 44,717" E	227213,215	9658851,533
TK 63.04.03.2006-03.2013-003	3° 4' 5,836" S	114° 33' 17,382" E	228218,460	9660548,201
TK 63.04.03.2006-03.2013-16.2003-000	3° 3' 42,366" S	114° 33' 30,938" E	228635,624	9661270,436
TK 63.04.03.2013-16.2003-16.2006-000	3° 3' 23,699" S	114° 33' 15,837" E	228167,777	9661843,039
TK 62.03-63.04.03.2013-06.2006-000	3° 4' 4,188" S	114° 32' 44,916" E	227215,348	9660596,548
TK 63.04.03.2011-03.2013-03.2015-000	3° 4' 55,156" S	114° 32' 0,249" E	225839,004	9659027,015
TK 63.04.03.2013-03.2015-001	3° 4' 54,070" S	114° 31' 59,312" E	225809,985	9659060,325
TK 63.04.03.2013-03.2015-002	3° 4' 53,330" S	114° 32' 0,118" E	225834,840	9659083,134
TK 62.03-63.04.03.2013-04.2015-000	3° 4' 52,788" S	114° 32' 0,708" E	225853,027	9659099,824

c. PETA BATAS DESA

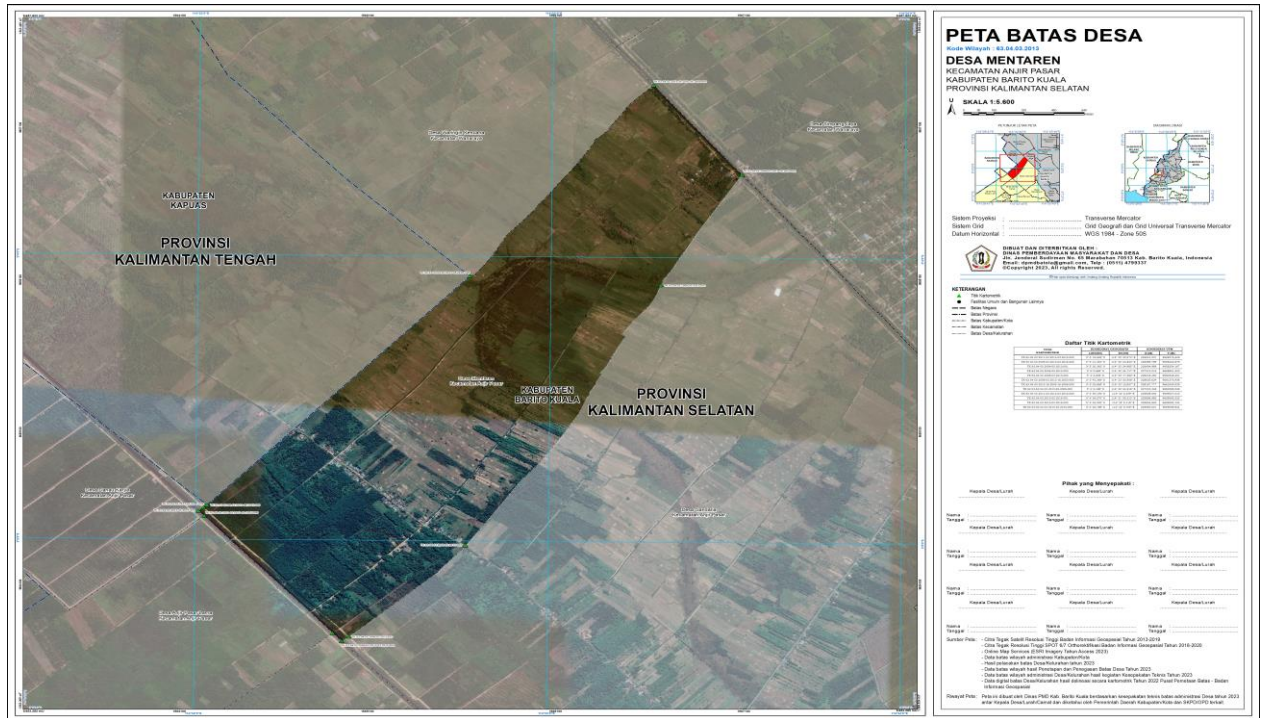

Pj. BUPATI BARITO KUALA,

MUJIYAT

Lampiran XIV : Peraturan Bupati Barito Kuala
 Nomor 32 Tahun 2024
 Tanggal 18 April 2024

**BATAS DESA, TITIK KARTOMETRIK, DAN PETA BATAS
 DESA BARUNAI BARU**

a. **BATAS DESA**

Batas wilayah Desa Barunai Baru Kecamatan Anjir Pasar berbatasan dengan :

- a. Batas sebelah Utara : Desa Banyuur Kecamatan Anjir Pasar;
- b. Batas sebelah Timur : Desa Hilir Mesjid Kecamatan Anjir Pasar;
- c. Batas sebelah Selatan : Desa Andaman Kecamatan Anjir Pasar; dan
- d. Batas sebelah Barat : Desa Anjir Anjir Pasar Kota Kecamatan Anjir Pasar.

b. **TITIK KARTOMETRIK BATAS DESA**

TITIK KARTOMETRIK	KOORDINAT GEOGRAFIS		KOORDINAT UTM	
	LINTANG	BUJUR	X (M)	Y (M)
TK 63.04.03.2002-03.2012-03.2014-000	3° 9' 23,410" S	114° 30' 23,363" E	222865,325	9650775,850
TK 63.04.03.2020-03.2014-001	3° 9' 22,846" S	114° 30' 24,065" E	222886,986	9650793,240
TK 63.04.03.2020-03.2014-002	3° 9' 19,705" S	114° 30' 28,146" E	223012,802	9650890,065
TK 63.04.03.2020-03.2014-003	3° 9' 19,344" S	114° 30' 27,916" E	223005,676	9650901,132
TK 63.04.03.2002-03.2014-004	3° 9' 12,057" S	114° 30' 37,297" E	223294,957	9651125,788
TK 63.04.03.2002-03.2014-005	3° 9' 14,232" S	114° 30' 39,481" E	223362,584	9651059,113
TK 63.04.03.2002-03.2014-006	3° 7' 44,213" S	114° 32' 33,861" E	226889,484	9653833,952
TK 63.04.03.2002-03.2014-007	3° 7' 47,463" S	114° 32' 36,286" E	226964,652	9653734,244
TK 63.04.03.2002-03.2004-03.2014-000	3° 7' 37,560" S	114° 32' 47,741" E	227317,794	9654039,413
TK 63.04.03.2004-03.2014-001	3° 7' 31,336" S	114° 32' 42,764" E	227163,611	9654230,345
TK 63.04.03.2004-03.2014-002	3° 7' 28,423" S	114° 32' 36,404" E	226966,913	9654319,409
TK 63.04.03.2004-03.2014-003	3° 7' 29,951" S	114° 32' 29,027" E	226739,133	9654271,912
TK 63.04.03.2003-03.2004-03.2014-000	3° 7' 32,411" S	114° 32' 20,881" E	226487,674	9654195,722
TK 63.04.03.2003-03.2014-001	3° 9' 2,335" S	114° 30' 22,613" E	222840,593	9651423,483
TK 63.04.03.2003-03.2014-002	3° 9' 5,993" S	114° 30' 25,608" E	222933,390	9651311,286
TK 63.04.03.2003-03.2014-003	3° 9' 10,122" S	114° 30' 20,778" E	222784,478	9651184,042
TK 63.04.03.2003-03.2014-004	3° 9' 13,988" S	114° 30' 16,271" E	222645,543	9651064,870
TK 63.04.03.2001-03.2003-03.2014-000	3° 9' 14,563" S	114° 30' 15,631" E	222625,805	9651047,150
TK 63.04.03.2001-03.2012-03.2014-000	3° 9' 22,673" S	114° 30' 22,710" E	222845,095	9650798,432

Lampiran XV : Peraturan Bupati Barito Kuala
 Nomor 32 Tahun 2024
 Tanggal 18 April 2024

**BATAS DESA, TITIK KARTOMETRIK, DAN PETA BATAS
 DESA DANAU KARYA**

a. **BATAS DESA**

Batas wilayah Desa Danau Karya Kecamatan Anjir Pasar berbatasan dengan :

- a. Batas sebelah Utara : Desa Gandaria Kecamatan Anjir Pasar;
- b. Batas sebelah Timur : Desa Banyuur Kecamatan Anjir Pasar;
- c. Batas sebelah Selatan : Desa Anjir Pasar Lama dan Desa Anjir Pasar Kota II Kecamatan Anjir Pasar; dan
- d. Batas sebelah Barat : Kabupaten Kapuas Provinsi Kalimantan Tengah.

b. **TITIK KARTOMETRIK BATAS DESA**

TITIK KARTOMETRIK	KOORDINAT GEOGRAFIS		KOORDINAT UTM	
	LINTANG	BUJUR	X (M)	Y (M)
TK 62.03-63.04.03.2011-04.2015-000	3° 5' 12,012" S	114° 31' 33,996" E	225029,158	9658507,111
TK 63.04.03.2011-03.2015-001	3° 5' 11,649" S	114° 31' 34,393" E	225041,391	9658518,295
TK 63.04.03.2011-03.2015-002	3° 5' 15,223" S	114° 31' 37,548" E	225139,127	9658408,683
TK 63.04.03.2011-03.2015-003	3° 4' 55,411" S	114° 31' 59,888" E	225827,870	9659019,149
TK 63.04.03.2011-03.2013-03.2015-000	3° 4' 55,156" S	114° 32' 0,249" E	225839,004	9659027,015
TK 63.04.03.2013-03.2015-001	3° 4' 54,070" S	114° 31' 59,312" E	225809,985	9659060,325
TK 63.04.03.2013-03.2015-002	3° 4' 53,330" S	114° 32' 0,118" E	225834,840	9659083,134
TK 62.03-63.04.03.2013-04.2015-000	3° 4' 52,788" S	114° 32' 0,708" E	225853,027	9659099,824
TK 63.04.03.2011-03.2013-03.2015-000	3° 5' 19,628" S	114° 32' 22,274" E	226521,207	9658276,526
TK 63.04.03.2011-03.2015-001	3° 5' 19,872" S	114° 32' 22,000" E	226512,750	9658269,007
TK 63.04.03.2011-03.2015-002	3° 6' 3,821" S	114° 31' 32,404" E	224983,681	9656914,790
TK 63.04.03.2007-03.2011-03.2015-000	3° 6' 30,753" S	114° 31' 54,021" E	225653,430	9656088,656
TK 63.04.03.2007-03.2011-03.2015-000	3° 6' 48,363" S	114° 32' 9,905" E	226145,422	9655548,630
TK 63.04.03.2004-03.2015-001	3° 6' 45,979" S	114° 32' 12,529" E	226226,301	9655622,065
TK 63.04.03.2004-03.2015-002	3° 6' 48,760" S	114° 32' 14,052" E	226273,556	9655536,728
TK 63.04.03.2004-03.2015-003	3° 6' 46,422" S	114° 32' 17,166" E	226369,600	9655608,800
TK 63.04.03.2004-03.2015-004	3° 6' 50,284" S	114° 32' 20,878" E	226484,535	9655490,373
TK 63.04.03.2004-03.2015-005	3° 6' 50,683" S	114° 32' 25,512" E	226627,728	9655478,445
TK 63.04.03.2004-03.2015-006	3° 6' 41,786" S	114° 32' 36,251" E	226958,857	9655752,644
TK 63.04.03.2004-03.2015-007	3° 6' 46,518" S	114° 32' 40,438" E	227088,543	9655607,526
TK 63.04.03.2004-03.2015-008	3° 6' 18,489" S	114° 33' 14,226" E	228130,351	9656471,323
TK 63.04.03.2004-03.2006-03.2015-000	3° 6' 17,592" S	114° 33' 14,423" E	228136,370	9656498,900
TK 63.04.03.2006-03.2013-03.2015-000	3° 5' 21,345" S	114° 32' 23,843" E	226569,789	9658223,876

