

PERATURAN BUPATI BARITO KUALA  
NOMOR 31 TAHUN 2024

TENTANG

BATAS DESA DAN PETA BATAS DESA DI WILAYAH  
KECAMATAN ALALAK

DENGAN RAHMAT TUHAN YANG MAHA ESA

BUPATI BARITO KUALA

Menimbang : bahwa untuk berdasarkan ketentuan Pasal 9 ayat (3) dan Pasal 17 ayat (2) Peraturan Menteri Dalam Negeri Nomor 45 Tahun 2016 tentang Pedoman Penetapan dan Penegasan Batas Desa, perlu menetapkan Peraturan Bupati tentang Batas Desa dan Peta Batas Desa di Wilayah Kecamatan Alalak.

Mengingat :

1. Pasal 18 ayat (6) Undang-Undang Dasar Negara Republik Indonesia Tahun 1945;
2. Undang-Undang Nomor 27 Tahun 1959 tentang Penetapan Undang-Undang Darurat Nomor 3 Tahun 1953 tentang Pembentukan Daerah Tingkat II di Kalimantan (Lembaran Negara Republik Indonesia Tahun 1953 Nomor 9, Tambahan Lembaran Negara Republik Indonesia Nomor 2756) sebagai Undang-Undang (Lembaran Negara Republik Indonesia Tahun 1959 Nomor 72, Tambahan Lembaran Negara Republik Indonesia Nomor 1820);
3. Undang-Undang Nomor 12 Tahun 2011 tentang Pembentukan Peraturan Perundang-Undangan (Lembaran Negara Republik Indonesia Tahun 2011 Nomor 82, Tambahan Lembaran Negara Republik Indonesia Nomor 5234) sebagaimana telah diubah dengan Undang-Undang Nomor 13 Tahun 2022 tentang Perubahan Kedua Atas Undang-Undang Nomor 12 Tahun 2011 tentang Pembentukan Peraturan Perundang-Undangan (Lembaran Negara Republik Indonesia Tahun 2022 Nomor 143, Tambahan Lembaran Negara Republik Indonesia Nomor 6801);

4. Undang-Undang Nomor 6 Tahun 2014 tentang Desa (Lembaran Negara Republik Indonesia Tahun 2014 Nomor 7, Tambahan Lembaran Negara Republik Indonesia Nomor 5495) sebagaimana telah diubah dengan Undang-Undang Nomor 6 Tahun 2023 tentang Penetapan Peraturan Pemerintah Pengganti Undang-Undang Nomor 2 Tahun 2022 tentang Cipta Kerja menjadi Undang-Undang (Lembaran Negara Republik Indonesia Tahun 2023 Nomor 41, Tambahan Negara Republik Indonesia Nomor 6856);
5. Undang-Undang Nomor 23 Tahun 2014 tentang Pemerintahan Daerah (Lembaran Negara Republik Indonesia Tahun 2014 Nomor 244, Tambahan Lembaran Negara Republik Indonesia Nomor 5587) sebagaimana telah diubah beberapa kali, terakhir dengan Undang-Undang Nomor 6 Tahun 2023 tentang Penetapan Peraturan Pemerintah Pengganti Undang-Undang Nomor 2 Tahun 2022 tentang Cipta Kerja Menjadi Undang-Undang (Lembaran Negara Republik Indonesia Tahun 2023 Nomor 41, Tambahan Lembaran Negara Republik Indonesia Nomor 6856);
6. Undang-Undang Nomor 30 Tahun 2014 tentang Administrasi Pemerintahan (Lembaran Negara Republik Indonesia Tahun 2014 Nomor 292, Tambahan Lembaran Negara Republik Indonesia Nomor 5601) sebagaimana telah diubah beberapa kali, terakhir dengan Undang-Undang Nomor 6 Tahun 2023 tentang Penetapan Peraturan Pemerintah Pengganti Undang-Undang Nomor 2 Tahun 2022 tentang Cipta Kerja menjadi Undang-Undang (Lembaran Negara Republik Indonesia Tahun 2023 Nomor 41, Tambahan Lembaran Negara Republik Indonesia Nomor 6856);
7. Peraturan Pemerintah Nomor 43 Tahun 2014 tentang Peraturan Pelaksanaan Undang-Undang Nomor 6 Tahun 2014 tentang Desa (Lembaran Negara Republik Indonesia Tahun 2014 Nomor 113, Tambahan Lembaran Negara Republik Indonesia Nomor 5539) sebagaimana telah diubah beberapa kali terakhir dengan Peraturan Pemerintah Nomor 11 tahun 2021 tentang Badan Usaha Milik Desa (Lembaran Negara Republik Indonesia Tahun 2021 Nomor 21, Tambahan Lembaran Negara Republik Indonesia Nomor 6623);
8. Peraturan Pemerintah Nomor 17 Tahun 2018 tentang Kecamatan (Lembaran Negara Republik Indonesia Tahun 2018 Nomor 73, Tambahan Lembaran Negara Republik Indonesia Nomor 6206);

9. Peraturan Menteri Dalam Negeri Nomor 80 Tahun 2015 tentang Pembentukan Produk Hukum Daerah (Berita Negara Republik Indonesia tahun 2015 Nomor 2036) sebagaimana telah diubah dengan Peraturan Menteri Dalam Negeri Nomor 120 Tahun 2018 tentang Perubahan Atas Peraturan Menteri Dalam Negeri Nomor 80 Tahun 2015 tentang Pembentukan Produk Hukum Daerah (Berita Negara Republik Indonesia Tahun 2019 Nomor 157);
10. Peraturan Menteri Desa, Pembangunan Daerah Tertinggal dan Transmigrasi Nomor 1 Tahun 2015 tentang Pedoman Kewenangan Berdasarkan Hak Asal Usul dan Kewenangan Lokal Berskala Desa (Berita Negara Republik Indonesia Tahun 2015 Nomor 158);
11. Peraturan Menteri Dalam Negeri Nomor 45 Tahun 2016 tentang Pedoman Penetapan dan Penegasan Batas Desa (Berita Negara Republik Indonesia Tahun 2016 Nomor 1038);
12. Peraturan Menteri Dalam Negeri Nomor 1 Tahun 2017 tentang Penataan Desa (Berita Negara Republik Indonesia Tahun 2017 Nomor 155);
13. Peraturan Menteri Dalam Negeri Nomor 58 Tahun 2021 tentang Kode, Data Wilayah Administrasi Pemerintahan, dan Pulau (Berita Negara Republik Indonesia Tahun 2021 Nomor 1391).

MEMUTUSKAN :

Menetapkan : PERATURAN BUPATI TENTANG BATAS DESA DAN PETA BATAS DESA DI WILAYAH KECAMATAN ALALAK.

BAB I  
KETENTUAN UMUM

Pasal 1

Dalam Peraturan Bupati ini yang dimaksud dengan :

1. Daerah adalah Kabupaten Barito Kuala.
2. Pemerintahan Daerah adalah penyelenggara urusan pemerintahan oleh Pemerintah Daerah dan Dewan Perwakilan Rakyat Daerah yang menyelenggarakan urusan pemerintahan menurut asas otonomi dan tugas pembantuan dengan prinsip otonomi seluas-luasnya dalam sistem dan prinsip Negara Kesatuan Republik Indonesia sebagaimana dimaksud dalam Undang-Undang Dasar Negara Republik Indonesia Tahun 1945.
3. Pemerintah Daerah adalah Bupati sebagai unsur penyelenggara Pemerintahan Daerah yang memimpin pelaksanaan urusan pemerintahan yang menjadi kewenangan daerah otonom.
4. Bupati adalah Bupati Barito Kuala.
5. Kecamatan adalah merupakan wilayah kerja dari daerah kabupaten sebagai Perangkat Daerah yang dipimpin oleh Camat.

6. Desa adalah kesatuan masyarakat hukum yang memiliki batas-batas wilayah yang berwenang untuk mengatur dan dapat mengurus kepentingan masyarakat setempat, berdasarkan asal usul dan adat istiadat setempat yang diakui dan dihormati dalam sistem Pemerintahan Kesatuan Negara Republik Indonesia.
7. Pemerintah Desa adalah Kepala Desa atau yang disebut dengan nama lain dibantu perangkat Desa sebagai unsur penyelenggara Pemerintahan Desa.
8. Batas adalah tanda pemisah antara Desa yang bersebelahan baik berupa batas alam maupun batas buatan.
9. Batas Desa adalah pembatas wilayah administrasi pemerintahan antar Desa yang merupakan rangkaian titik-titik koordinat yang berada pada permukaan bumi dapat berupa tanda-tanda alam seperti igrir/punggung gunung/pegunungan (watershed), median sungai dan/atau unsur buatan dilapangan yang dituangkan dalam bentuk peta.
10. Penetapan Batas Desa adalah proses penetapan batas Desa secara kartometrik di atas suatu peta dasar yang disepakati.
11. Penegasan Batas Desa adalah kegiatan penentuan titik-titik koordinat batas Desa yang dapat dilakukan dengan metode kartometrik dan/atau survey dilapangan, yang dituangkan dalam bentuk peta batas dengan daftar titik-titik koordinat batas Desa.
12. Peta Batas Desa adalah peta yang menyajikan semua unsur batas dan unsur lainnya, seperti pilar batas, garis batas, toponimi perairan dan transportasi.
13. Skala adalah perbandingan ukuran jarak suatu unsur di atas peta dengan jarak unsur di muka bumi dan dinyatakan dengan besaran perbandingan.
14. Titik Kartometrik yang selanjutnya disingkat TK adalah titik-titik koordinat batas yang ditentukan berdasarkan pengukuran/penghitungan posisi titik dengan menggunakan peta dasar dan peta lain sebagai pelengkap.
15. Lintang Selatan yang selanjutnya disingkat LS adalah koordinat untuk menentukan tempat suatu titik pada suatu bulatan yang merupakan jarak lengkung dan terletak di sebelah selatan garis ekuator yang ditarik pada bulatan itu.
16. Bujur Timur yang selanjutnya disingkat BT adalah suatu garis khayal yang ditarik dari ujung kutub utara sampai ke kutub selatan yang digunakan untuk menentukan lokasi di Bumi/peta di sebelah timur Greenwich.
17. Sistem Proyeksi Koordinat UTM (*Universal Transverse Mercator*) adalah rangkaian proyeksi *Transverse Mercator* untuk global dimana bumi dibagi menjadi 60 bagian zona.
18. Sistem Proyeksi Koordinat Geografi adalah rangkaian proyeksi untuk menunjukkan suatu titik di Bumi berdasarkan garis lintang dan garis bujur dengan satuan unitnya adalah derajat.

BAB II  
MAKSUD, TUJUAN DAN RUANG LINGKUP  
Bagian Kesatu  
Maksud dan Tujuan

Pasal 2

Maksud ditetapkan Peraturan Bupati ini untuk dasar hukum dan panduan teknis dalam Penetapan dan Penegasan Batas Desa di Wilayah Kecamatan Alalak.

### Pasal 3

Tujuan ditetapkan Peraturan Bupati ini untuk memberikan pedoman kepada Pemerintah Desa dan aparatur Kecamatan di wilayah Kecamatan Alalak tentang batas administrasi dalam memberikan pelayanan kepada masyarakat.

### Bagian Kedua Ruang Lingkup

### Pasal 4

Ruang lingkup dalam Peraturan Bupati ini, meliputi :

- a. Batas Desa;
- b. Titik Kartometrik Batas Desa; dan
- c. Peta Batas Desa.

### BAB III BATAS DESA

### Pasal 5

- (1) Dengan Peraturan Bupati ini ditetapkan Batas Desa dan Peta Batas Desa di Wilayah Kecamatan Alalak.
- (2) Batas Desa dan Peta Batas Desa di Wilayah Kecamatan Alalak sebagaimana dimaksud pada ayat (1) sebanyak 15 (Lima Belas) Desa dengan rincian sebagai berikut :
  - a. Desa Pulau Alalak
  - b. Desa Pulau Sewangi
  - c. Desa Pulau Sugara
  - d. Desa Sungai Lumbah
  - e. Desa Berangas Timur
  - f. Desa Sei Semangat Bhakti
  - g. Desa Sungai Pitung
  - h. Desa Belandean Muara
  - i. Desa Belandean
  - j. Desa Tanjung Harapan
  - k. Desa Semangat Dalam
  - l. Desa Beringin
  - m. Desa Semangat Karya
  - n. Desa Panca Karya
  - o. Desa Tatah Mesjid

### Pasal 6

- (1) Penegasan Batas Desa di wilayah Kecamatan Alalak sebagaimana dimaksud dalam Pasal 5 ayat (2) merupakan penentuan batas wilayah Desa secara administrasi sehingga tidak mengubah, mengurangi, menambah atau menghapuskan luasan dan batas kawasan tertentu, hak atas tanah, hak ulayat, dan hak adat serta hak-hak lainnya pada masyarakat.
- (2) Batas Desa Pulau Alalak sebagaimana tercantum dalam Lampiran I huruf a yang merupakan bagian tidak terpisahkan dengan Peraturan Bupati ini.

- (3) Batas Desa Pulau Sewangi sebagaimana tercantum dalam Lampiran II huruf a yang merupakan bagian tidak terpisahkan dengan Peraturan Bupati ini.
- (4) Batas Desa Pulau Sugara sebagaimana tercantum dalam Lampiran III huruf a yang merupakan bagian tidak terpisahkan dengan Peraturan Bupati ini.
- (5) Batas Desa Sungai Lumbah sebagaimana tercantum dalam Lampiran IV huruf a yang merupakan bagian tidak terpisahkan dengan Peraturan Bupati ini.
- (6) Batas Desa Berangas Timur sebagaimana tercantum dalam Lampiran V huruf a yang merupakan bagian tidak terpisahkan dengan Peraturan Bupati ini.
- (7) Batas Desa Sei Semangat Bhakti sebagaimana tercantum dalam Lampiran VI huruf a yang merupakan bagian tidak terpisahkan dengan Peraturan Bupati ini.
- (8) Batas Desa Sungai Pitung sebagaimana tercantum dalam Lampiran VII huruf a yang merupakan bagian tidak terpisahkan dengan Peraturan Bupati ini.
- (9) Batas Desa Belandean Muara sebagaimana tercantum dalam Lampiran VIII huruf a yang merupakan bagian tidak terpisahkan dengan Peraturan Bupati ini.
- (10) Batas Desa Belandean sebagaimana tercantum dalam Lampiran IX huruf a yang merupakan bagian tidak terpisahkan dengan Peraturan Bupati ini.
- (11) Batas Desa Tanjung Harapan sebagaimana tercantum dalam Lampiran X huruf a yang merupakan bagian tidak terpisahkan dengan Peraturan Bupati ini.
- (12) Batas Desa Semangat Dalam sebagaimana tercantum dalam Lampiran XI huruf a yang merupakan bagian tidak terpisahkan dengan Peraturan Bupati ini.
- (13) Batas Desa Beringin sebagaimana tercantum dalam Lampiran XII huruf a yang merupakan bagian tidak terpisahkan dengan Peraturan Bupati ini.
- (14) Batas Desa Semangat Karya sebagaimana tercantum dalam Lampiran XIII huruf a yang merupakan bagian tidak terpisahkan dengan Peraturan Bupati ini.
- (15) Batas Desa Panca Karya sebagaimana tercantum dalam Lampiran XIV huruf a yang merupakan bagian tidak terpisahkan dengan Peraturan Bupati ini.
- (16) Batas Desa Tatah Mesjid sebagaimana tercantum dalam Lampiran XV huruf a yang merupakan bagian tidak terpisahkan dengan Peraturan Bupati ini.

#### BAB IV TITIK KARTOMETRIK BATAS DESA

##### Pasal 7

- (1) Penegasan Batas Desa di wilayah Kecamatan Alalak sebagaimana dimaksud dalam Pasal 5 yang dituangkan dalam bentuk daftar Titik Kartometrik.
- (2) Titik Kartometrik Desa Pulau Alalak sebagaimana tercantum dalam Lampiran I huruf b yang merupakan bagian tidak terpisahkan dengan Peraturan Bupati ini.

- (3) Titik Kartometrik Desa Pulau Sewangi sebagaimana tercantum dalam Lampiran II huruf b yang merupakan bagian tidak terpisahkan dengan Peraturan Bupati ini.
- (4) Titik Kartometrik Desa Pulau Sugara sebagaimana tercantum dalam Lampiran III huruf b yang merupakan bagian tidak terpisahkan dengan Peraturan Bupati ini.
- (5) Titik Kartometrik Desa Sungai Lumbah sebagaimana tercantum dalam Lampiran IV huruf b yang merupakan bagian tidak terpisahkan dengan Peraturan Bupati ini.
- (6) Titik Kartometrik Desa Berangas Timur sebagaimana tercantum dalam Lampiran V huruf b yang merupakan bagian tidak terpisahkan dengan Peraturan Bupati ini.
- (7) Titik Kartometrik Desa Sei Semangat Bhakti sebagaimana tercantum dalam Lampiran VI huruf b yang merupakan bagian tidak terpisahkan dengan Peraturan Bupati ini.
- (8) Titik Kartometrik Desa Sungai Pitung sebagaimana tercantum dalam Lampiran VII huruf b yang merupakan bagian tidak terpisahkan dengan Peraturan Bupati ini.
- (9) Titik Kartometrik Desa Belandean Muara sebagaimana tercantum dalam Lampiran VIII huruf b yang merupakan bagian tidak terpisahkan dengan Peraturan Bupati ini.
- (10) Titik Kartometrik Desa Belandean sebagaimana tercantum dalam Lampiran IX huruf b yang merupakan bagian tidak terpisahkan dengan Peraturan Bupati ini.
- (11) Titik Kartometrik Desa Tanjung Harapan sebagaimana tercantum dalam Lampiran X huruf b yang merupakan bagian tidak terpisahkan dengan Peraturan Bupati ini.
- (12) Titik Kartometrik Desa Semangat Dalam sebagaimana tercantum dalam Lampiran XI huruf b yang merupakan bagian tidak terpisahkan dengan Peraturan Bupati ini.
- (13) Titik Kartometrik Desa Beringin sebagaimana tercantum dalam Lampiran XII huruf b yang merupakan bagian tidak terpisahkan dengan Peraturan Bupati ini.
- (14) Titik Kartometrik Desa Semangat Karya sebagaimana tercantum dalam Lampiran XIII huruf b yang merupakan bagian tidak terpisahkan dengan Peraturan Bupati ini.
- (15) Titik Kartometrik Desa Panca Karya sebagaimana tercantum dalam Lampiran XIV huruf b yang merupakan bagian tidak terpisahkan dengan Peraturan Bupati ini.
- (16) Titik Kartometrik Desa Tatah Mesjid sebagaimana tercantum dalam Lampiran XV huruf b yang merupakan bagian tidak terpisahkan dengan Peraturan Bupati ini.

## BAB V PETA BATAS DESA

### Pasal 8

- (1) Penegasan Batas Desa di wilayah Kecamatan Alalak sebagaimana dimaksud dalam Pasal 5 yang dituangkan dalam bentuk Peta Batas Desa.
- (2) Peta Batas Desa Pulau Alalak sebagaimana tercantum dalam Lampiran I huruf c yang merupakan bagian tidak terpisahkan dengan Peraturan Bupati ini.

- (3) Peta Batas Desa Pulau Sewangi sebagaimana tercantum dalam Lampiran II huruf c yang merupakan bagian tidak terpisahkan dengan Peraturan Bupati ini.
- (4) Peta Batas Desa Pulau Sugara sebagaimana tercantum dalam Lampiran III huruf c yang merupakan bagian tidak terpisahkan dengan Peraturan Bupati ini.
- (5) Peta Batas Desa Sungai Lumbah sebagaimana tercantum dalam Lampiran IV huruf c yang merupakan bagian tidak terpisahkan dengan Peraturan Bupati ini.
- (6) Peta Batas Desa Berangas Timur sebagaimana tercantum dalam Lampiran V huruf c yang merupakan bagian tidak terpisahkan dengan Peraturan Bupati ini.
- (7) Peta Batas Desa Sei Semangat Bhakti sebagaimana tercantum dalam Lampiran VI huruf c yang merupakan bagian tidak terpisahkan dengan Peraturan Bupati ini.
- (8) Peta Batas Desa Sungai Pitung sebagaimana tercantum dalam Lampiran VII huruf c yang merupakan bagian tidak terpisahkan dengan Peraturan Bupati ini.
- (9) Peta Batas Desa Belandean Muara sebagaimana tercantum dalam Lampiran VIII huruf c yang merupakan bagian tidak terpisahkan dengan Peraturan Bupati ini.
- (10) Peta Batas Desa Belandean sebagaimana tercantum dalam Lampiran IX huruf c yang merupakan bagian tidak terpisahkan dengan Peraturan Bupati ini.
- (11) Peta Batas Desa Tanjung Harapan sebagaimana tercantum dalam Lampiran X huruf c yang merupakan bagian tidak terpisahkan dengan Peraturan Bupati ini.
- (12) Peta Batas Desa Semangat Dalam sebagaimana tercantum dalam Lampiran XI huruf c yang merupakan bagian tidak terpisahkan dengan Peraturan Bupati ini.
- (13) Peta Batas Desa Beringin sebagaimana tercantum dalam Lampiran XII huruf c yang merupakan bagian tidak terpisahkan dengan Peraturan Bupati ini.
- (14) Peta Batas Desa Semangat Karya sebagaimana tercantum dalam Lampiran XIII huruf c yang merupakan bagian tidak terpisahkan dengan Peraturan Bupati ini.
- (15) Peta Batas Desa Panca Karya sebagaimana tercantum dalam Lampiran XIV huruf c yang merupakan bagian tidak terpisahkan dengan Peraturan Bupati ini.
- (16) Peta Batas Desa Tatah Mesjid sebagaimana tercantum dalam Lampiran XV huruf c yang merupakan bagian tidak terpisahkan dengan Peraturan Bupati ini.

## BAB VI KETENTUAN PENUTUP

### Pasal 9

Pemerintah Daerah, Kecamatan, dan Pemerintah Desa melakukan penyesuaian administrasi kependudukan dan hal-hal yang terkait di dalam wilayah Batas Desa yang sudah dipetakan yang diatur berdasarkan Peraturan Bupati ini dilakukan paling lama 1 (satu) tahun terhitung sejak Peraturan Bupati ini diundangkan.

Pasal 10

Peraturan Bupati ini mulai berlaku pada tanggal diundangkan.

Agar setiap orang mengetahuinya, memerintahkan pengundangan Peraturan Bupati ini dengan penempatannya dalam Berita Daerah Kabupaten Barito Kuala.

Ditetapkan di Marabahan  
pada tanggal 18 April 2024

Pj. BUPATI BARITO KUALA,

MUJIYAT

Diundangkan di Marabahan  
pada tanggal 18 April 2024

SEKRETARIS DAERAH  
KABUPATEN BARITO KUALA,

H. ZULKIPLI YADI NOOR  
BERITA DAERAH KABUPATEN BARITO KUALA TAHUN 2024 NOMOR 31

Lampiran I : Peraturan Bupati Barito Kuala  
Nomor 31 Tahun 2024  
Tanggal 18 April 2024

BATAS DESA, TITIK KARTOMETRIK, DAN PETA BATAS  
DESA PULAU ALALAK

a. BATAS DESA

Batas wilayah Desa Pulau Alalak Kecamatan Alalak berbatasan dengan :

- a. Batas sebelah Utara : Desa Pulau Sewangi Kecamatan alalak;
- b. Batas sebelah Timur : Kota Banjarmasin Provinsi Kalimantan Selatan;
- c. Batas sebelah Selatan : Desa Tingiran II Luar Kecamatan Mekarsari; dan
- d. Batas sebelah Barat : Desa Tinggiran Baru Kecamatan Mekarsari dan Desa Jelapat I Kecamatan Tamban.

b. TITIK KARTOMETRIK BATAS DESA

TITIK KARTOMETRIK	KOORDINAT GEOGRAFIS		KOORDINAT UTM	
	LINTANG	BUJUR	X (M)	Y (M)
TK 63.04.05.2004-05.2005-63.71-000	3° 16' 11,994" S	114° 34' 0,917" E	229615,832	9638235,370
TK 63.04.05.2004-05.2005-001	3° 16' 11,402" S	114° 33' 59,663" E	229577,059	9638253,466
TK 63.04.05.2004-05.2005-002	3° 16' 10,132" S	114° 33' 57,604" E	229513,368	9638292,336
TK 63.04.05.2004-05.2005-003	3° 16' 9,506" S	114° 33' 56,836" E	229489,600	9638311,529
TK 63.04.05.2004-05.2005-004	3° 16' 7,657" S	114° 33' 53,981" E	229401,275	9638368,138
TK 63.04.05.2004-05.2005-005	3° 16' 5,158" S	114° 33' 40,743" E	228992,208	9638443,929
TK 63.04.02.2007-05.2004-05.2005-000	3° 16' 8,607" S	114° 33' 22,318" E	228423,352	9638336,569
TK 63.04.02.2006-02.2007-05.2004-000	3° 16' 55,970" S	114° 33' 31,883" E	228722,362	9636881,742
TK 63.04.02.2006-05.2004-63.71-000	3° 19' 8,056" S	114° 33' 26,935" E	228579,478	9632822,140



Lampiran II : Peraturan Bupati Barito Kuala  
 Nomor 31 Tahun 2024  
 Tanggal 18 April 2024

**BATAS DESA, TITIK KARTOMETRIK, DAN PETA BATAS  
 DESA PULAU SEWANGI**

a. **BATAS DESA**

Batas wilayah Desa Pulau Sewangi Kecamatan Alalak berbatasan dengan :

- a. Batas sebelah Utara : Desa Pulau Sugara Kecamatan Alalak;
- b. Batas sebelah Timur : Kelurahan Berangas Kecamatan Alalak;
- c. Batas sebelah Selatan : Kota Banjarmasin Provinsi Kalimantan Selatan dan Desa Pulau Alalak Kecamatan Alalak; dan
- d. Batas sebelah Barat : Desa Jelapat I Kecamatan Tamban.

b. **TITIK KARTOMETRIK BATAS DESA**

TITIK KARTOMETRIK	KOORDINAT GEOGRAFIS		KOORDINAT UTM	
	LINTANG	BUJUR	X (M)	Y (M)
TK 63.04.05.1002-05.2005-63.71-000	3° 16' 2,557" S	114° 34' 9,013" E	229865,196	9638525,984
TK 63.04.05.1002-05.2005-05.2006-000	3° 15' 39,250" S	114° 34' 2,385" E	229658,741	9639241,748
TK 63.04.05.2005-05.2006-001	3° 15' 39,711" S	114° 34' 0,341" E	229595,668	9639227,451
TK 63.04.05.2005-05.2006-002	3° 15' 40,685" S	114° 33' 56,868" E	229488,460	9639197,234
TK 63.04.05.2005-05.2006-003	3° 15' 41,886" S	114° 33' 49,715" E	229267,598	9639159,795
TK 63.04.05.2005-05.2006-004	3° 15' 43,557" S	114° 33' 38,135" E	228910,040	9639107,572
TK 63.04.02.2007-05.2005-05.2006-000	3° 15' 45,138" S	114° 33' 16,679" E	228247,422	9639057,384
TK 63.04.05.2004-05.2005-63.71-000	3° 16' 11,994" S	114° 34' 0,917" E	229615,832	9638235,370
TK 63.04.05.2004-05.2005-001	3° 16' 11,402" S	114° 33' 59,663" E	229577,059	9638253,466
TK 63.04.05.2004-05.2005-002	3° 16' 10,132" S	114° 33' 57,604" E	229513,368	9638292,336
TK 63.04.05.2004-05.2005-003	3° 16' 9,506" S	114° 33' 56,836" E	229489,600	9638311,529
TK 63.04.05.2004-05.2005-004	3° 16' 7,657" S	114° 33' 53,981" E	229401,275	9638368,138
TK 63.04.05.2004-05.2005-005	3° 16' 5,158" S	114° 33' 40,743" E	228992,208	9638443,929
TK 63.04.02.2007-05.2004-05.2005-000	3° 16' 8,607" S	114° 33' 22,318" E	228423,352	9638336,569



Lampiran III : Peraturan Bupati Barito Kuala  
Nomor 31 Tahun 2024  
Tanggal 18 April 2024

BATAS DESA, TITIK KARTOMETRIK, DAN PETA BATAS  
DESA PULAU SUGARA

a. BATAS DESA

Batas wilayah Desa Pulau Sugara Kecamatan Alalak berbatasan dengan :

- a. Batas sebelah Utara : Kelurahan Berangas Barat Kecamatan Alalak;
- b. Batas sebelah Timur : Kelurahan Berangas Kecamatan Alalak;
- c. Batas sebelah Selatan : Desa Pulau Sewangi Kecamatan Alalak; dan
- d. Batas sebelah Barat : Desa Jelapat I dan Desa Jelapat Baru Kecamatan Alalak.

b. TITIK KARTOMETRIK BATAS DESA

TITIK KARTOMETRIK	KOORDINAT GEOGRAFIS		KOORDINAT UTM	
	LINTANG	BUJUR	X (M)	Y (M)
TK 63.04.02.2014-05.1001-05.2006-000	3° 15' 12,098" S	114° 33' 5,754" E	227907,494	9640071,953
TK 63.04.05.1001-05.1002-05.2006-000	3° 15' 22,648" S	114° 33' 55,798" E	229454,056	9639751,475
TK 63.04.05.1002-05.2005-05.2006-000	3° 15' 39,250" S	114° 34' 2,385" E	229658,741	9639241,748
TK 63.04.05.2005-05.2006-001	3° 15' 39,711" S	114° 34' 0,341" E	229595,668	9639227,451
TK 63.04.05.2005-05.2006-002	3° 15' 40,685" S	114° 33' 56,868" E	229488,460	9639197,234
TK 63.04.05.2005-05.2006-003	3° 15' 41,886" S	114° 33' 49,715" E	229267,598	9639159,795
TK 63.04.05.2005-05.2006-004	3° 15' 43,557" S	114° 33' 38,135" E	228910,040	9639107,572
TK 63.04.02.2007-05.2005-05.2006-000	3° 15' 45,138" S	114° 33' 16,679" E	228247,422	9639057,384
TK 63.04.02.2007-02.2014-05.2006-000	3° 15' 31,632" S	114° 33' 12,265" E	228110,070	9639472,128



Lampiran IV : Peraturan Bupati Barito Kuala  
Nomor 31 Tahun 2024  
Tanggal 18 April 2024

BATAS DESA, TITIK KARTOMETRIK, DAN PETA BATAS  
DESA SUNGAI LUMBAH

a. BATAS DESA

Batas wilayah Desa Sungai Lumbah Kecamatan Alalak berbatasan dengan :

- a. Batas sebelah Utara : Desa Sungai Pitung Kecamatan Alalak;
- b. Batas sebelah Timur : Kelurahan Handil Bakti Kecamatan Alalak;
- c. Batas sebelah Selatan : Kelurahan Berangas Kecamatan Alalak; dan
- d. Batas sebelah Barat : Kelurahan Berangas Barat, Desa Beringin dan Desa Sungai Pitung Kecamatan Alalak.

b. TITIK KARTOMETRIK BATAS DESA

TITIK KARTOMETRIK	KOORDINAT GEOGRAFIS		KOORDINAT UTM	
	LINTANG	BUJUR	X (M)	Y (M)
TK 63.04.05.1001-05.1002-05.2007-000	3° 14' 54,331" S	114° 34' 22,293" E	230270,348	9640623,670
TK 63.04.05.1002-05.2007-001	3° 14' 54,509" S	114° 34' 22,883" E	230288,582	9640618,246
TK 63.04.05.1002-05.2007-002	3° 15' 4,651" S	114° 34' 50,772" E	231150,780	9640308,640
TK 63.04.05.1002-05.2007-003	3° 14' 57,266" S	114° 34' 58,999" E	231404,346	9640536,186
TK 63.04.05.1002-05.2007-004	3° 14' 45,422" S	114° 35' 4,007" E	231558,164	9640900,541
TK 63.04.05.1002-05.2007-005	3° 14' 44,568" S	114° 35' 12,079" E	231807,431	9640927,384
TK 63.04.05.1002-05.2007-006	3° 14' 47,859" S	114° 35' 18,783" E	232014,743	9640826,746
TK 63.04.05.1002-05.2007-007	3° 14' 53,005" S	114° 35' 28,961" E	232329,493	9640669,349
TK 63.04.05.1002-05.2007-008	3° 14' 48,477" S	114° 35' 47,402" E	232898,748	9640809,859
TK 63.04.05.1002-05.2007-009	3° 14' 36,391" S	114° 36' 4,272" E	233418,946	9641182,492
TK 63.04.05.1002-05.2007-010	3° 14' 35,369" S	114° 36' 3,233" E	233386,773	9641213,818
TK 63.04.05.1002-05.2007-011	3° 14' 25,766" S	114° 36' 16,947" E	233809,662	9641509,935
TK 63.04.05.1002-05.2007-012	3° 14' 24,535" S	114° 36' 14,717" E	233740,709	9641547,613
TK 63.04.05.1002-05.2007-013	3° 14' 22,196" S	114° 36' 17,185" E	233816,749	9641619,652
TK 63.04.05.1002-05.1003-05.2007-000	3° 14' 11,957" S	114° 36' 28,483" E	234164,991	9641935,146
TK 63.04.05.1003-05.2007-001	3° 14' 1,706" S	114° 36' 33,508" E	234319,452	9642250,509
TK 63.04.05.1003-05.2007-002	3° 13' 49,676" S	114° 36' 40,538" E	234535,715	9642620,730
TK 63.04.05.1003-05.2007-003	3° 13' 33,627" S	114° 37' 3,448" E	235242,205	9643115,576
TK 63.04.05.1003-05.2007-004	3° 13' 30,674" S	114° 36' 58,151" E	235078,388	9643205,931
TK 63.04.05.1003-05.2007-005	3° 13' 26,317" S	114° 37' 6,894" E	235348,135	9643340,463
TK 63.04.05.1003-05.2007-006	3° 13' 15,877" S	114° 36' 46,429" E	234715,253	9643659,797
TK 63.04.05.1003-05.2007-05.2010-000	3° 13' 11,794" S	114° 36' 38,498" E	234469,988	9643784,712
TK 63.04.05.2007-05.2010-001	3° 13' 15,417" S	114° 36' 28,157" E	234150,833	9643672,605
TK 63.04.05.2007-05.2010-002	3° 13' 25,870" S	114° 36' 12,016" E	233653,019	9643350,212
TK 63.04.05.2007-05.2010-003	3° 13' 24,492" S	114° 36' 9,091" E	233562,564	9643392,347
TK 63.04.05.2007-05.2010-004	3° 13' 32,955" S	114° 35' 51,716" E	233026,491	9643131,014
TK 63.04.05.2007-05.2010-005	3° 13' 21,876" S	114° 35' 32,390" E	232428,749	9643470,056
TK 63.04.05.2007-05.2010-05.2015-000	3° 13' 21,793" S	114° 35' 32,155" E	232421,473	9643472,592
TK 63.04.05.2007-05.2015-001	3° 13' 37,548" S	114° 35' 18,636" E	232005,047	9642987,440
TK 63.04.05.2007-05.2015-002	3° 14' 14,201" S	114° 34' 41,681" E	230866,245	9641858,333
TK 63.04.05.2007-05.2015-003	3° 14' 13,910" S	114° 34' 40,809" E	230839,312	9641867,208
TK 63.04.05.2007-05.2015-004	3° 14' 14,233" S	114° 34' 40,583" E	230832,327	9641857,286
TK 63.04.05.2007-05.2015-005	3° 14' 13,901" S	114° 34' 39,843" E	230809,444	9641867,414
TK 63.04.05.2007-05.2015-006	3° 14' 15,138" S	114° 34' 39,606" E	230802,234	9641829,380
TK 63.04.05.2007-05.2015-007	3° 14' 15,058" S	114° 34' 39,206" E	230789,865	9641831,827
TK 63.04.05.2007-05.2015-008	3° 14' 18,993" S	114° 34' 38,500" E	230768,341	9641710,860
TK 63.04.05.2007-05.2015-009	3° 14' 18,931" S	114° 34' 37,612" E	230740,930	9641712,685
TK 63.04.05.2007-05.2015-010	3° 14' 21,224" S	114° 34' 37,054" E	230723,864	9641642,174
TK 63.04.05.2007-05.2015-011	3° 14' 20,042" S	114° 34' 27,885" E	230440,555	9641677,835
TK 63.04.05.2007-05.2015-012	3° 14' 22,319" S	114° 34' 27,841" E	230439,365	9641607,852
TK 63.04.05.1001-05.2007-05.2015-000	3° 14' 27,347" S	114° 34' 18,049" E	230137,268	9641452,595
TK 63.04.05.1001-05.2007-001	3° 14' 51,390" S	114° 34' 25,566" E	230371,220	9640714,290
TK 63.04.05.1001-05.2007-002	3° 14' 50,975" S	114° 34' 25,389" E	230365,724	9640727,022
TK 63.04.05.1001-05.2007-003	3° 14' 48,330" S	114° 34' 24,493" E	230337,852	9640808,259
TK 63.04.05.1001-05.2007-004	3° 14' 37,374" S	114° 34' 17,200" E	230111,774	9641144,411



Lampiran V : Peraturan Bupati Barito Kuala  
Nomor 31 Tahun 2024  
Tanggal 18 April 2024

BATAS DESA, TITIK KARTOMETRIK, DAN PETA BATAS  
DESA BERANGAS TIMUR

a. BATAS DESA

Batas wilayah Desa Berangas Timur Kecamatan Alalak berbatasan dengan :

- a. Batas sebelah Utara : Desa Tatah Masjid Kecamatan Alalak;
- b. Batas sebelah Timur : Kelurahan Handil Bakti Kecamatan Alalak;
- c. Batas sebelah Selatan : Kota Banjarmasin Provinsi Kalimantan Selatan; dan
- d. Batas sebelah Barat : Kelurahan Berangas Kecamatan Alalak.

b. TITIK KARTOMETRIK BATAS DESA

TITIK KARTOMETRIK	KOORDINAT GEOGRAFIS		KOORDINAT UTM	
	LINTANG	BUJUR	X (M)	Y (M)
TK 63.04.05.1002-05.2008-63.71-000	3° 16' 5,730" S	114° 34' 19,488" E	230188,994	9638429,273
TK 63.04.05.1002-05.2008-001	3° 16' 4,500" S	114° 34' 19,872" E	230200,748	9638467,083
TK 63.04.05.1002-05.2008-002	3° 16' 4,587" S	114° 34' 20,231" E	230211,860	9638464,437
TK 63.04.05.1002-05.2008-003	3° 16' 3,734" S	114° 34' 20,535" E	230221,173	9638490,684
TK 63.04.05.1002-05.2008-004	3° 16' 2,417" S	114° 34' 20,841" E	230230,544	9638531,189
TK 63.04.05.1002-05.2008-005	3° 15' 56,480" S	114° 34' 23,411" E	230309,472	9638713,815
TK 63.04.05.1002-05.2008-006	3° 15' 51,419" S	114° 34' 26,193" E	230395,043	9638869,547
TK 63.04.05.1002-05.2008-007	3° 15' 51,623" S	114° 34' 26,896" E	230416,764	9638863,351
TK 63.04.05.1002-05.2008-008	3° 15' 50,694" S	114° 34' 27,198" E	230426,025	9638891,926
TK 63.04.05.1002-05.2008-009	3° 15' 51,022" S	114° 34' 28,192" E	230456,747	9638881,922
TK 63.04.05.1002-05.2008-010	3° 15' 51,732" S	114° 34' 29,540" E	230498,433	9638860,180
TK 63.04.05.1002-05.2008-05.2018-000	3° 15' 50,584" S	114° 34' 30,150" E	230517,189	9638895,502
TK 63.04.05.2008-05.2018-001	3° 15' 55,512" S	114° 34' 37,894" E	230756,764	9638744,637
TK 63.04.05.2008-05.2018-002	3° 15' 55,957" S	114° 34' 37,594" E	230747,528	9638730,952
TK 63.04.05.2008-05.2018-003	3° 15' 59,123" S	114° 34' 42,230" E	230890,941	9638633,998
TK 63.04.05.2008-05.2018-004	3° 15' 59,583" S	114° 34' 42,854" E	230910,240	9638619,924
TK 63.04.05.2008-05.2018-005	3° 15' 59,888" S	114° 34' 43,777" E	230938,773	9638610,596
TK 63.04.05.2008-05.2018-006	3° 16' 1,415" S	114° 34' 45,900" E	231004,464	9638563,839
TK 63.04.05.2008-05.2018-007	3° 16' 1,192" S	114° 34' 46,132" E	231011,608	9638570,718
TK 63.04.05.2008-05.2018-008	3° 16' 2,725" S	114° 34' 48,754" E	231092,728	9638523,789
TK 63.04.05.2008-05.2018-009	3° 16' 5,957" S	114° 34' 54,356" E	231265,997	9638424,885
TK 63.04.05.2008-05.2018-010	3° 16' 4,488" S	114° 34' 55,049" E	231287,292	9638470,091
TK 63.04.05.2008-05.2018-011	3° 16' 3,881" S	114° 34' 53,961" E	231253,636	9638488,665
TK 63.04.05.2008-05.2018-012	3° 16' 1,494" S	114° 34' 55,868" E	231312,374	9638562,166
TK 63.04.05.2008-05.2018-013	3° 16' 9,431" S	114° 35' 0,186" E	231446,333	9638318,551
TK 63.04.05.2008-05.2018-014	3° 16' 6,887" S	114° 35' 0,763" E	231463,964	9638396,793
TK 63.04.05.2008-05.2018-015	3° 16' 8,184" S	114° 35' 6,394" E	231637,991	9638357,339
TK 63.04.05.2008-05.2018-016	3° 16' 5,027" S	114° 35' 7,464" E	231670,799	9638454,442
TK 63.04.05.2008-05.2018-017	3° 16' 12,176" S	114° 35' 28,559" E	232322,876	9638236,297
TK 63.04.05.2008-05.2018-018	3° 16' 12,828" S	114° 35' 39,503" E	232660,946	9638217,097
TK 63.04.05.2008-05.2018-019	3° 16' 2,549" S	114° 35' 59,977" E	233292,592	9638534,470
TK 63.04.05.1003-05.2008-05.2018-000	3° 16' 1,773" S	114° 36' 1,861" E	233350,715	9638558,472
TK 63.04.05.1003-05.2008-001	3° 16' 9,165" S	114° 36' 5,343" E	233458,806	9638331,561
TK 63.04.05.1003-05.2008-002	3° 16' 9,778" S	114° 36' 4,973" E	233447,426	9638312,703
TK 63.04.05.1003-05.2008-003	3° 16' 8,993" S	114° 36' 3,257" E	233394,362	9638336,704
TK 63.04.05.1003-05.2008-004	3° 16' 11,949" S	114° 36' 1,673" E	233345,652	9638245,727
TK 63.04.05.1003-05.2008-005	3° 16' 13,919" S	114° 36' 0,480" E	233308,969	9638185,093
TK 63.04.05.1003-05.2008-006	3° 16' 15,278" S	114° 35' 59,852" E	233289,661	9638143,288
TK 63.04.05.1003-05.2008-007	3° 16' 16,213" S	114° 36' 1,496" E	233340,495	9638114,676
TK 63.04.05.1003-05.2008-008	3° 16' 34,886" S	114° 35' 51,509" E	233033,423	9637540,106
TK 63.04.05.1003-05.2008-63.71-000	3° 16' 48,997" S	114° 35' 43,674" E	232792,458	9637105,901



Lampiran VI : Peraturan Bupati Barito Kuala  
Nomor 31 Tahun 2024  
Tanggal 18 April 2024

BATAS DESA, TITIK KARTOMETRIK, DAN PETA BATAS  
DESA SEI SEMANGAT BHAKTI

a. BATAS DESA

Batas wilayah Desa Sei Semangat Bhakti Kecamatan Alalak berbatasan dengan :

- a. Batas sebelah Utara : Desa Lokrawa Kecamatan Mandastana;
- b. Batas sebelah Timur : Desa Semangat Karya Kecamatan Alalak dan Desa Terantang Kecamatan Mandastana;
- c. Batas sebelah Selatan : Kota Banjarmasin Provinsi Kalimantan Selatan; dan
- d. Batas sebelah Barat : Desa Semangat Dalam Kecamatan Alalak.

b. TITIK KARTOMETRIK BATAS DESA

TITIK KARTOMETRIK	KOORDINAT GEOGRAFIS		KOORDINAT UTM	
	LINTANG	BUJUR	X (M)	Y (M)
TK 63.04.05.2009-05.2014-05.2016-000	3° 15' 0,957" S	114° 37' 24,685" E	235904,476	9640433,434
TK 63.04.05.2009-05.2014-001	3° 15' 6,031" S	114° 37' 22,094" E	235824,813	9640277,311
TK 63.04.05.2009-05.2014-002	3° 15' 15,125" S	114° 37' 40,324" E	236388,535	9639999,181
TK 63.04.05.2009-05.2014-003	3° 15' 14,353" S	114° 37' 40,718" E	236400,653	9640022,940
TK 63.04.05.2009-05.2014-004	3° 15' 15,750" S	114° 37' 42,990" E	236470,927	9639980,183
TK 63.04.05.2009-05.2014-005	3° 15' 17,730" S	114° 37' 41,492" E	236424,783	9639919,223
TK 63.04.05.2009-05.2014-006	3° 15' 20,432" S	114° 37' 44,158" E	236507,315	9639836,390
TK 63.04.05.2009-05.2014-007	3° 15' 45,723" S	114° 37' 32,034" E	236134,679	9639058,293
TK 63.04.05.2009-05.2014-008	3° 15' 52,780" S	114° 37' 28,241" E	236018,065	9638841,150
TK 63.04.05.2009-05.2014-009	3° 15' 51,735" S	114° 37' 26,178" E	235954,247	9638873,112
TK 63.04.05.2009-05.2014-010	3° 15' 53,544" S	114° 37' 25,209" E	235924,470	9638817,448
TK 63.04.05.2009-05.2014-011	3° 15' 58,287" S	114° 37' 24,464" E	235901,787	9638671,658
TK 63.04.05.2009-05.2014-012	3° 16' 4,575" S	114° 37' 21,844" E	235821,327	9638478,218
TK 63.04.05.2009-05.2014-013	3° 16' 19,421" S	114° 37' 18,749" E	235726,813	9638021,769
TK 63.04.05.2009-05.2014-014	3° 16' 20,806" S	114° 37' 20,450" E	235779,438	9637979,345
TK 63.04.05.2009-05.2014-015	3° 16' 23,889" S	114° 37' 22,020" E	235828,174	9637884,729
TK 63.04.05.2009-05.2014-016	3° 16' 25,473" S	114° 37' 17,738" E	235696,030	9637835,720
TK 63.04.05.2009-05.2014-017	3° 16' 25,038" S	114° 37' 16,624" E	235661,582	9637849,025
TK 63.04.05.2009-05.2014-018	3° 16' 37,637" S	114° 37' 13,998" E	235581,391	9637461,645
TK 63.04.05.2009-05.2014-63.71-000	3° 16' 54,953" S	114° 37' 8,555" E	235414,539	9636929,114
TK 63.04.05.2009-06.2001-63.71-000	3° 17' 4,891" S	114° 37' 25,274" E	235931,653	9636624,957
TK 63.04.05.2009-05.2016-06.2001-000	3° 16' 34,933" S	114° 38' 0,710" E	237023,967	9637548,168
TK 63.04.05.2009-05.2016-001	3° 16' 34,148" S	114° 37' 59,500" E	236986,533	9637572,190
TK 63.04.05.2009-05.2016-002	3° 16' 29,629" S	114° 37' 52,529" E	236770,886	9637710,570
TK 63.04.05.2009-05.2016-003	3° 16' 22,292" S	114° 37' 52,191" E	236759,904	9637935,996
TK 63.04.05.2009-05.2016-004	3° 16' 21,347" S	114° 37' 50,238" E	236699,514	9637964,887
TK 63.04.05.2009-05.2016-005	3° 16' 14,877" S	114° 37' 55,282" E	236854,862	9638164,080
TK 63.04.05.2009-05.2016-006	3° 16' 10,577" S	114° 37' 48,012" E	236629,993	9638295,711
TK 63.04.05.2009-05.2016-007	3° 16' 6,266" S	114° 37' 49,890" E	236687,672	9638428,320
TK 63.04.05.2009-05.2016-008	3° 15' 56,556" S	114° 37' 31,498" E	236118,909	9638725,368
TK 63.04.05.2009-05.2016-009	3° 15' 15,381" S	114° 37' 52,861" E	236775,754	9639992,241



Lampiran VII : Peraturan Bupati Barito Kuala  
Nomor 31 Tahun 2024  
Tanggal 18 April 2024

**BATAS DESA, TITIK KARTOMETRIK, DAN PETA BATAS  
DESA SUNGAI PITUNG**

a. **BATAS DESA**

Batas wilayah Desa Sungai Pitung Kecamatan Alalak berbatasan dengan :

- a. Batas sebelah Utara : Desa Belandean, Desa Belandean Muara Kecamatan Alalak dan Desa Puntik Luar Kecamatan Mandastana;
- b. Batas sebelah Timur : Kelurahan Handil Bakti dan Desa Sungai Lumbah Kecamatan Alalak;
- c. Batas sebelah Selatan : Desa Beringin Kecamatan Alalak; dan
- d. Batas sebelah Barat : Desa Marabahan Baru dan Desa Anjir Muara Kota Kecamatan Anjir Muara.

b. **TITIK KARTOMETRIK BATAS DESA**

TITIK KARTOMETRIK	KOORDINAT GEOGRAFIS		KOORDINAT UTM	
	LINTANG	BUJUR	X (M)	Y (M)
TK 63.04.04.2002-05.2010-05.2011-000	3° 11' 47,305" S	114° 34' 8,410" E	229827,804	9646370,210
TK 63.04.05.2010-05.2011-001	3° 11' 51,370" S	114° 34' 18,086" E	230127,005	9646245,982
TK 63.04.05.2010-05.2011-05.2012-000	3° 11' 59,498" S	114° 34' 34,475" E	230633,820	9645997,408
TK 63.04.05.2010-05.2012-06.2003-000	3° 12' 58,649" S	114° 36' 31,162" E	234242,444	9644188,132
TK 63.04.05.1003-05.2010-06.2003-000	3° 13' 4,951" S	114° 36' 43,561" E	234625,879	9643995,367
TK 63.04.05.1003-05.2010-001	3° 13' 5,149" S	114° 36' 43,398" E	234620,866	9643989,258
TK 63.04.05.1003-05.2007-05.2010-000	3° 13' 11,794" S	114° 36' 38,498" E	234469,988	9643784,712
TK 63.04.05.2007-05.2010-001	3° 13' 15,417" S	114° 36' 28,157" E	234150,833	9643672,605
TK 63.04.05.2007-05.2010-002	3° 13' 25,870" S	114° 36' 12,016" E	233653,019	9643350,212
TK 63.04.05.2007-05.2010-003	3° 13' 24,492" S	114° 36' 9,091" E	233562,564	9643392,347
TK 63.04.05.2007-05.2010-004	3° 13' 32,955" S	114° 35' 51,716" E	233026,491	9643131,014
TK 63.04.05.2007-05.2010-005	3° 13' 21,876" S	114° 35' 32,390" E	232428,749	9643470,056
TK 63.04.05.2007-05.2010-05.2015-000	3° 13' 21,793" S	114° 35' 32,155" E	232421,473	9643472,592
TK 63.04.04.2002-04,2014-05.2010-000	3° 12' 27,619" S	114° 33' 49,517" E	229247,139	9645129,908
TK 63.04.04.2014-05.2010-05.2015-000	3° 12' 49,438" S	114° 33' 43,797" E	229072,054	9644458,970
TK 63.04.05.2010-05.2015-001	3° 12' 52,682" S	114° 33' 49,556" E	229250,194	9644359,686
TK 63.04.05.2010-05.2015-002	3° 13' 15,390" S	114° 34' 35,260" E	230663,601	9643665,220
TK 63.04.05.2010-05.2015-003	3° 12' 55,542" S	114° 34' 44,822" E	230957,509	9644275,851
TK 63.04.05.2010-05.2015-004	3° 12' 55,738" S	114° 34' 45,237" E	230970,342	9644269,859
TK 63.04.05.2010-05.2015-005	3° 13' 21,388" S	114° 35' 31,405" E	232398,294	9643485,003



Lampiran VIII : Peraturan Bupati Barito Kuala  
 Nomor 31 Tahun 2024  
 Tanggal 18 April 2024

**BATAS DESA, TITIK KARTOMETRIK, DAN PETA BATAS  
 DESA BELANDEAN MUARA**

a. **BATAS DESA**

Batas wilayah Desa Belandean Muara Kecamatan Alalak berbatasan dengan :

- a. Batas sebelah Utara : Desa Tanjung Harapan Kecamatan Alalak;
- b. Batas sebelah Timur : Desa Belandean Kecamatan Alalak;
- c. Batas sebelah Selatan : Desa Sungai Pitung Kecamatan Alalak dan Desa Anjir Muara Kota Kecamatan Anjir Muara; dan
- d. Batas sebelah Barat : Desa Patih Muhur dan Desa Patih Muhur Baru Kecamatan Anjir Muara.

b. **TITIK KARTOMETRIK BATAS DESA**

TITIK KARTOMETRIK	KOORDINAT GEOGRAFIS		KOORDINAT UTM	
	LINTANG	BUJUR	X (M)	Y (M)
TK 63.04.04.2002-05.2010-05.2011-000	3° 11' 47,305" S	114° 34' 8,410" E	229827,804	9646370,210
TK 63.04.05.2010-05.2011-001	3° 11' 51,370" S	114° 34' 18,086" E	230127,005	9646245,982
TK 63.04.05.2010-05.2011-05.2012-000	3° 11' 59,498" S	114° 34' 34,475" E	230633,820	9645997,408
TK 63.04.05.2011-05.2012-001	3° 11' 48,756" S	114° 34' 47,518" E	231035,932	9646328,465
TK 63.04.05.2011-05.2012-002	3° 11' 46,256" S	114° 34' 45,732" E	230980,606	9646405,171
TK 63.04.05.2011-05.2012-003	3° 11' 3,122" S	114° 35' 7,853" E	231660,804	9647732,319
TK 63.04.05.2011-05.2012-004	3° 11' 2,564" S	114° 35' 7,439" E	231647,958	9647749,435
TK 63.04.05.2011-05.2012-005	3° 11' 1,607" S	114° 35' 8,610" E	231684,071	9647778,957
TK 63.04.05.2011-05.2012-006	3° 11' 0,886" S	114° 35' 9,166" E	231701,185	9647801,144
TK 63.04.05.2011-05.2012-007	3° 11' 0,405" S	114° 35' 9,437" E	231709,519	9647815,955
TK 63.04.05.2011-05.2012-008	3° 10' 40,792" S	114° 35' 40,916" E	232680,484	9648420,940
TK 63.04.05.2011-05.2012-05.2013-000	3° 10' 44,463" S	114° 35' 47,890" E	232896,196	9648308,625
TK 63.04.05.2011-05.2013-001	3° 10' 29,387" S	114° 35' 55,332" E	233124,981	9648772,461
TK 63.04.05.2011-05.2013-002	3° 10' 1,225" S	114° 35' 1,887" E	231472,055	9649634,070
TK 63.04.05.2011-05.2013-003	3° 10' 10,084" S	114° 34' 58,269" E	231360,930	9649361,548
TK 63.04.05.2011-05.2013-004	3° 10' 8,427" S	114° 34' 54,825" E	231254,435	9649412,216
TK 63.04.05.2011-05.2013-005	3° 10' 11,691" S	114° 34' 53,413" E	231211,043	9649311,807
TK 63.04.05.2011-05.2013-006	3° 10' 11,350" S	114° 34' 52,686" E	231188,554	9649322,258
TK 63.04.05.2011-05.2013-007	3° 10' 7,213" S	114° 34' 54,511" E	231244,626	9649449,521
TK 63.04.05.2011-05.2013-008	3° 10' 5,818" S	114° 34' 34,152" E	230615,646	9649490,915
TK 63.04.05.2011-05.2013-009	3° 10' 8,050" S	114° 34' 30,056" E	230489,281	9649422,018
TK 63.04.05.2011-05.2013-010	3° 10' 0,840" S	114° 34' 25,714" E	230354,628	9649643,289
TK 63.04.04.2010-05.2011-05.2013-000	3° 9' 54,299" S	114° 34' 21,513" E	230224,397	9649843,982
TK 63.04.04.2003-04.2010-05.2011-000	3° 10' 6,001" S	114° 34' 15,742" E	230046,963	9649483,970
TK 63.04.04.2002-04,2003-05.2011-000	3° 11' 31,487" S	114° 34' 12,803" E	229962,357	9646856,645



Lampiran IX : Peraturan Bupati Barito Kuala  
 Nomor 31 Tahun 2024  
 Tanggal 18 April 2024

**BATAS DESA, TITIK KARTOMETRIK, DAN PETA BATAS  
 DESA BELANDEAN**

a. **BATAS DESA**

Batas wilayah Desa Belandean Kecamatan Alalak berbatasan dengan :

- a. Batas sebelah Utara : Desa Tanjung Harapan dan Desa Panca Karya Kecamatan Alalak;
- b. Batas sebelah Timur : Desa Puntik Tengah dan Desa Puntik Luar Kecamatan Mandastana;
- c. Batas sebelah Selatan : Desa Sungai Pitung Kecamatan Alalak; dan
- d. Batas sebelah Barat : Desa Belandean Muara Kecamatan Alalak.

b. **TITIK KARTOMETRIK BATAS DESA**

TITIK KARTOMETRIK	KOORDINAT GEOGRAFIS		KOORDINAT UTM	
	LINTANG	BUJUR	X (M)	Y (M)
TK 63.04.05.2010-05.2011-05.2012-000	3° 11' 59,498" S	114° 34' 34,475" E	230633,820	9645997,408
TK 63.04.05.2011-05.2012-001	3° 11' 48,756" S	114° 34' 47,518" E	231035,932	9646328,465
TK 63.04.05.2011-05.2012-002	3° 11' 46,256" S	114° 34' 45,732" E	230980,606	9646405,171
TK 63.04.05.2011-05.2012-003	3° 11' 3,122" S	114° 35' 7,853" E	231660,804	9647732,319
TK 63.04.05.2011-05.2012-004	3° 11' 2,564" S	114° 35' 7,439" E	231647,958	9647749,435
TK 63.04.05.2011-05.2012-005	3° 11' 1,607" S	114° 35' 8,610" E	231684,071	9647778,957
TK 63.04.05.2011-05.2012-006	3° 11' 0,886" S	114° 35' 9,166" E	231701,185	9647801,144
TK 63.04.05.2011-05.2012-007	3° 11' 0,405" S	114° 35' 9,437" E	231709,519	9647815,955
TK 63.04.05.2011-05.2012-008	3° 10' 40,792" S	114° 35' 40,916" E	232680,484	9648420,940
TK 63.04.05.2011-05.2012-05.2013-000	3° 10' 44,463" S	114° 35' 47,890" E	232896,196	9648308,625
TK 63.04.05.2012-05.2013-05.2017-000	3° 10' 58,735" S	114° 36' 17,333" E	233806,675	9647872,153
TK 63.04.05.2012-05.2017-001	3° 11' 13,358" S	114° 36' 47,172" E	234729,422	9647424,907
TK 63.04.05.2012-05.2017-002	3° 11' 44,291" S	114° 36' 32,024" E	234263,741	9646473,238
TK 63.04.05.2012-05.2017-06.2011-000	3° 11' 58,518" S	114° 37' 0,614" E	235147,848	9646038,087
TK 63.04.05.2012-06.2003-06.2011-000	3° 12' 14,081" S	114° 36' 52,931" E	234911,656	9645559,285
TK 63.04.05.2010-05.2012-06.2003-000	3° 12' 58,649" S	114° 36' 31,162" E	234242,444	9644188,132



Lampiran X : Peraturan Bupati Barito Kuala  
 Nomor 31 Tahun 2024  
 Tanggal 18 April 2024

**BATAS DESA, TITIK KARTOMETRIK, DAN PETA BATAS  
 DESA TANJUNG HARAPAN**

a. **BATAS DESA**

Batas wilayah Desa Tanjung Harapan Kecamatan Alalak berbatasan dengan :

- a. Batas sebelah Utara : Desa Rangga Surya Kecamatan Belawang;
- b. Batas sebelah Timur : Desa Panca Karya Kecamatan Alalak;
- c. Batas sebelah Selatan : Desa Belandean dan Desa Belandean Muara Kecamatan Alalak; dan
- d. Batas sebelah Barat : Desa Patih Muhur Baru, Desa Sungai Punggu Baru dan Desa Sungai Punggu Kecamatan Anjir Muara.

b. **TITIK KARTOMETRIK BATAS DESA**

TITIK KARTOMETRIK	KOORDINAT GEOGRAFIS		KOORDINAT UTM	
	LINTANG	BUJUR	X (M)	Y (M)
TK 63.04.04.2008-05.2013-08.2013-000	3° 8' 46,792" S	114° 35' 0,729" E	231430,964	9651921,386
TK 63.04.05.2013-08.2013-001	3° 8' 52,111" S	114° 35' 11,332" E	231758,882	9651758,691
TK 63.04.05.2013-08.2013-002	3° 9' 7,745" S	114° 35' 21,589" E	232076,854	9651278,952
TK 63.04.05.2013-08.2013-003	3° 8' 58,046" S	114° 35' 25,641" E	232201,309	9651577,327
TK 63.04.05.2013-05.2017-08.2013-000	3° 9' 43,092" S	114° 36' 54,971" E	234963,946	9650199,371
TK 63.04.05.2012-05.2013-05.2017-000	3° 10' 58,735" S	114° 36' 17,333" E	233806,675	9647872,153
TK 63.04.05.2011-05.2012-05.2013-000	3° 10' 44,463" S	114° 35' 47,890" E	232896,196	9648308,625
TK 63.04.05.2011-05.2013-001	3° 10' 29,387" S	114° 35' 55,332" E	233124,981	9648772,461
TK 63.04.05.2011-05.2013-002	3° 10' 1,225" S	114° 35' 1,887" E	231472,055	9649634,070
TK 63.04.05.2011-05.2013-003	3° 10' 10,084" S	114° 34' 58,269" E	231360,930	9649361,548
TK 63.04.05.2011-05.2013-004	3° 10' 8,427" S	114° 34' 54,825" E	231254,435	9649412,216
TK 63.04.05.2011-05.2013-005	3° 10' 11,691" S	114° 34' 53,413" E	231211,043	9649311,807
TK 63.04.05.2011-05.2013-006	3° 10' 11,350" S	114° 34' 52,686" E	231188,554	9649322,258
TK 63.04.05.2011-05.2013-007	3° 10' 7,213" S	114° 34' 54,511" E	231244,626	9649449,521
TK 63.04.05.2011-05.2013-008	3° 10' 5,818" S	114° 34' 34,152" E	230615,646	9649490,915
TK 63.04.05.2011-05.2013-009	3° 10' 8,050" S	114° 34' 30,056" E	230489,281	9649422,018
TK 63.04.05.2011-05.2013-010	3° 10' 0,840" S	114° 34' 25,714" E	230354,628	9649643,289
TK 63.04.04.2010-05.2011-05.2013-000	3° 9' 54,299" S	114° 34' 21,513" E	230224,397	9649843,982
TK 63.04.04.2010-04.2011-05.2013-000	3° 9' 15,914" S	114° 34' 40,475" E	230807,373	9651024,974
TK 63.04.04.2008-04.2011-05.2013-000	3° 9' 7,016" S	114° 34' 44,689" E	230936,912	9651298,737



Lampiran XI : Peraturan Bupati Barito Kuala  
Nomor 31 Tahun 2024  
Tanggal 18 April 2024

BATAS DESA, TITIK KARTOMETRIK, DAN PETA BATAS  
DESA SEMANGAT DALAM

a. BATAS DESA

Batas wilayah Desa Semangat Dalam Kecamatan Alalak berbatasan dengan :

- a. Batas sebelah Utara : Desa Lokrawa Kecamatan Mandastana;
- b. Batas sebelah Timur : Desa Semangat Karya dan Desa Semangat Bakti Kecamatan Alalak;
- c. Batas sebelah Selatan : Kota Banjarmasin Provinsi Kalimantan Selatan; dan
- d. Batas sebelah Barat : Kelurahan Handil Bakti Kecamatan Alalak.

b. TITIK KARTOMETRIK BATAS DESA

TITIK KARTOMETRIK	KOORDINAT GEOGRAFIS		KOORDINAT UTM	
	LINTANG	BUJUR	X (M)	Y (M)
TK 63.04.05.1003-05.2014-06.2014-000	3° 13' 47,431" S	114° 37' 49,612" E	236669,084	9642694,716
TK 63.04.05.1003-05.2014-001	3° 13' 44,828" S	114° 37' 43,966" E	236494,506	9642774,282
TK 63.04.05.1003-05.2014-002	3° 14' 32,846" S	114° 37' 9,247" E	235425,608	9641296,180
TK 63.04.05.1003-05.2014-003	3° 14' 48,694" S	114° 37' 0,213" E	235147,722	9640808,487
TK 63.04.05.1003-05.2014-004	3° 14' 47,449" S	114° 36' 57,936" E	235077,292	9640846,593
TK 63.04.05.1003-05.2014-005	3° 15' 28,126" S	114° 36' 37,156" E	234438,399	9639595,042
TK 63.04.05.1003-05.2014-006	3° 15' 32,392" S	114° 36' 45,136" E	234685,209	9639464,529
TK 63.04.05.1003-05.2014-007	3° 15' 53,344" S	114° 36' 18,659" E	233868,939	9638818,733
TK 63.04.05.1003-05.2014-008	3° 16' 2,279" S	114° 36' 24,538" E	234051,172	9638544,591
TK 63.04.05.1003-05.2014-009	3° 16' 4,501" S	114° 36' 20,076" E	233913,535	9638475,958
TK 63.04.05.1003-05.2014-010	3° 16' 5,085" S	114° 36' 20,599" E	233929,728	9638458,072
TK 63.04.05.1003-05.2014-011	3° 16' 10,433" S	114° 36' 14,593" E	233744,592	9638293,263
TK 63.04.05.1003-05.2014-012	3° 16' 14,173" S	114° 36' 17,114" E	233822,733	9638178,526
TK 63.04.05.1003-05.2014-013	3° 16' 16,783" S	114° 36' 16,609" E	233807,321	9638098,291
TK 63.04.05.1003-05.2014-014	3° 16' 17,803" S	114° 36' 15,700" E	233779,341	9638066,872
TK 63.04.05.1003-05.2014-015	3° 16' 17,645" S	114° 36' 14,531" E	233743,212	9638071,632
TK 63.04.05.1003-05.2014-016	3° 16' 21,620" S	114° 36' 13,760" E	233719,686	9637949,420
TK 63.04.05.1003-05.2014-017	3° 16' 21,868" S	114° 36' 15,075" E	233760,328	9637941,893
TK 63.04.05.1003-05.2014-018	3° 16' 25,316" S	114° 36' 13,497" E	233711,837	9637835,835
TK 63.04.05.1003-05.2014-019	3° 16' 25,255" S	114° 36' 13,234" E	233703,710	9637837,697
TK 63.04.05.1003-05.2014-020	3° 16' 26,793" S	114° 36' 14,499" E	233742,888	9637790,508
TK 63.04.05.1003-05.2014-021	3° 16' 26,678" S	114° 36' 13,878" E	233723,713	9637793,988
TK 63.04.05.1003-05.2014-022	3° 16' 30,247" S	114° 36' 12,462" E	233680,230	9637684,215
TK 63.04.05.1003-05.2014-023	3° 16' 32,627" S	114° 36' 12,313" E	233675,825	9637611,064
TK 63.04.05.1003-05.2014-024	3° 16' 35,085" S	114° 36' 9,740" E	233596,529	9637535,352
TK 63.04.05.1003-05.2014-025	3° 16' 36,049" S	114° 36' 9,089" E	233576,495	9637505,660
TK 63.04.05.1003-05.2014-026	3° 16' 36,455" S	114° 36' 7,787" E	233536,297	9637493,111
TK 63.04.05.1003-05.2014-027	3° 16' 39,490" S	114° 36' 3,922" E	233417,141	9637399,554
TK 63.04.05.1003-05.2014-028	3° 16' 41,403" S	114° 36' 5,981" E	233480,880	9637340,919
TK 63.04.05.1003-05.2014-029	3° 16' 47,158" S	114° 36' 10,455" E	233619,488	9637164,397
TK 63.04.05.1003-05.2014-030	3° 16' 49,917" S	114° 36' 6,326" E	233492,171	9637079,308
TK 63.04.05.1003-05.2014-031	3° 16' 52,301" S	114° 36' 2,745" E	233381,723	9637005,752
TK 63.04.05.1003-05.2014-032	3° 16' 55,172" S	114° 36' 4,448" E	233434,555	9636917,656
TK 63.04.05.1003-05.2014-63.71-000	3° 16' 56,198" S	114° 35' 46,155" E	232869,602	9636884,769
TK 63.04.05.2014-05.2016-06.2014-000	3° 14' 38,106" S	114° 37' 49,525" E	236670,051	9641137,459
TK 63.04.05.2009-05.2014-001	3° 14' 47,204" S	114° 37' 39,242" E	236353,084	9640857,117
TK 63.04.05.2009-05.2014-000	3° 15' 0,957" S	114° 37' 24,685" E	235904,476	9640433,434
TK 63.04.05.2009-05.2014-001	3° 15' 6,031" S	114° 37' 22,094" E	235824,813	9640277,311
TK 63.04.05.2009-05.2014-002	3° 15' 15,125" S	114° 37' 40,324" E	236388,535	9639999,181
TK 63.04.05.2009-05.2014-003	3° 15' 14,353" S	114° 37' 40,718" E	236400,653	9640022,940
TK 63.04.05.2009-05.2014-004	3° 15' 15,750" S	114° 37' 42,990" E	236470,927	9639980,183
TK 63.04.05.2009-05.2014-005	3° 15' 17,730" S	114° 37' 41,492" E	236424,783	9639919,223
TK 63.04.05.2009-05.2014-006	3° 15' 20,432" S	114° 37' 44,158" E	236507,315	9639836,390
TK 63.04.05.2009-05.2014-007	3° 15' 45,723" S	114° 37' 32,034" E	236134,679	9639058,293
TK 63.04.05.2009-05.2014-008	3° 15' 52,780" S	114° 37' 28,241" E	236018,065	9638841,150
TK 63.04.05.2009-05.2014-009	3° 15' 51,735" S	114° 37' 26,178" E	235954,247	9638873,112
TK 63.04.05.2009-05.2014-010	3° 15' 53,544" S	114° 37' 25,209" E	235924,470	9638817,448
TK 63.04.05.2009-05.2014-011	3° 15' 58,287" S	114° 37' 24,464" E	235901,787	9638671,658
TK 63.04.05.2009-05.2014-012	3° 16' 4,575" S	114° 37' 21,844" E	235821,327	9638478,218
TK 63.04.05.2009-05.2014-013	3° 16' 19,421" S	114° 37' 18,749" E	235726,813	9638021,769
TK 63.04.05.2009-05.2014-014	3° 16' 20,806" S	114° 37' 20,450" E	235779,438	9637979,345
TK 63.04.05.2009-05.2014-015	3° 16' 23,889" S	114° 37' 22,020" E	235828,174	9637884,729
TK 63.04.05.2009-05.2014-016	3° 16' 25,473" S	114° 37' 17,738" E	235696,030	9637835,720
TK 63.04.05.2009-05.2014-017	3° 16' 25,038" S	114° 37' 16,624" E	235661,582	9637849,025
TK 63.04.05.2009-05.2014-018	3° 16' 37,637" S	114° 37' 13,998" E	235581,391	9637461,645
TK 63.04.05.2009-05.2014-63.71-000	3° 16' 54,953" S	114° 37' 8,555" E	235414,539	9636929,114

c. PETA BATAS DESA

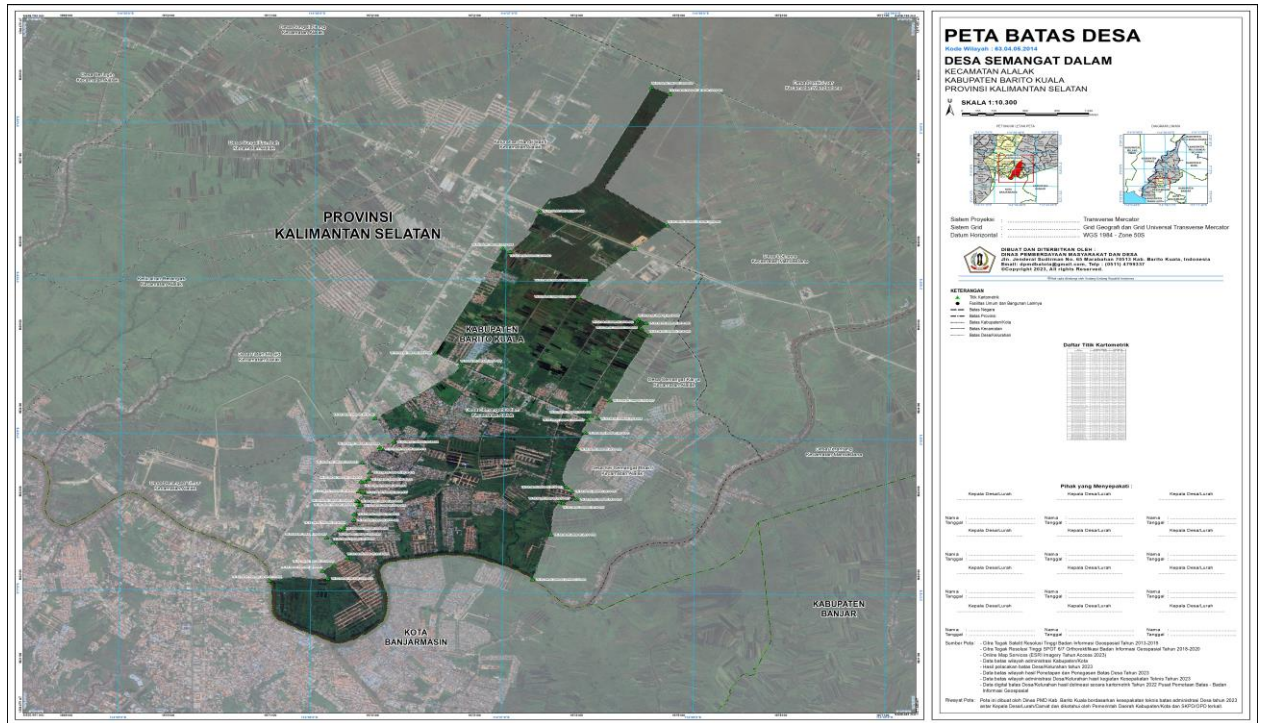

Pj. BUPATI BARITO KUALA,

MUJIYAT

Lampiran XII : Peraturan Bupati Barito Kuala  
 Nomor 31 Tahun 2024  
 Tanggal 18 April 2024

**BATAS DESA, TITIK KARTOMETRIK, DAN PETA BATAS  
 DESA BERINGIN**

a. **BATAS DESA**

Batas wilayah Desa Beringin Kecamatan Alalak berbatasan dengan :

- a. Batas sebelah Utara : Desa Sungai Pitung Kecamatan Alalak;
- b. Batas sebelah Timur : Desa Sungai Lumbah Kecamatan Alalak;
- c. Batas sebelah Selatan : Kelurahan Berangas Barat Kecamatan Alalak; dan
- d. Batas sebelah Barat : Desa Marabahan Baru Kecamatan Anjir Muara.

b. **TITIK KARTOMETRIK BATAS DESA**

TITIK KARTOMETRIK	KOORDINAT GEOGRAFIS		KOORDINAT UTM	
	LINTANG	BUJUR	X (M)	Y (M)
TK 63.04.04.2014-05.2010-05.2015-000	3° 12' 49,438" S	114° 33' 43,797" E	229072,054	9644458,970
TK 63.04.05.2010-05.2015-001	3° 12' 52,682" S	114° 33' 49,556" E	229250,194	9644359,686
TK 63.04.05.2010-05.2015-002	3° 13' 15,390" S	114° 34' 35,260" E	230663,601	9643665,220
TK 63.04.05.2010-05.2015-003	3° 12' 55,542" S	114° 34' 44,822" E	230957,509	9644275,851
TK 63.04.05.2010-05.2015-004	3° 12' 55,738" S	114° 34' 45,237" E	230970,342	9644269,859
TK 63.04.05.2010-05.2015-005	3° 13' 21,388" S	114° 35' 31,405" E	232398,294	9643485,003
TK 63.04.05.2007-05.2010-05.2015-000	3° 13' 21,793" S	114° 35' 32,155" E	232421,473	9643472,592
TK 63.04.05.2007-05.2015-001	3° 13' 37,548" S	114° 35' 18,636" E	232005,047	9642987,440
TK 63.04.05.2007-05.2015-002	3° 14' 14,201" S	114° 34' 41,681" E	230866,245	9641858,333
TK 63.04.05.2007-05.2015-003	3° 14' 13,910" S	114° 34' 40,809" E	230839,312	9641867,208
TK 63.04.05.2007-05.2015-004	3° 14' 14,233" S	114° 34' 40,583" E	230832,327	9641857,286
TK 63.04.05.2007-05.2015-005	3° 14' 13,901" S	114° 34' 39,843" E	230809,444	9641867,414
TK 63.04.05.2007-05.2015-006	3° 14' 15,138" S	114° 34' 39,606" E	230802,234	9641829,380
TK 63.04.05.2007-05.2015-007	3° 14' 15,058" S	114° 34' 39,206" E	230789,865	9641831,827
TK 63.04.05.2007-05.2015-008	3° 14' 18,993" S	114° 34' 38,500" E	230768,341	9641710,860
TK 63.04.05.2007-05.2015-009	3° 14' 18,931" S	114° 34' 37,612" E	230740,930	9641712,685
TK 63.04.05.2007-05.2015-010	3° 14' 21,224" S	114° 34' 37,054" E	230723,864	9641642,174
TK 63.04.05.2007-05.2015-011	3° 14' 20,042" S	114° 34' 27,885" E	230440,555	9641677,835
TK 63.04.05.2007-05.2015-012	3° 14' 22,319" S	114° 34' 27,841" E	230439,365	9641607,852
TK 63.04.05.1001-05.2007-05.2015-000	3° 14' 27,347" S	114° 34' 18,049" E	230137,268	9641452,595
TK 63.04.05.1001-05.2015-001	3° 14' 15,947" S	114° 34' 6,426" E	229777,422	9641802,072
TK 63.04.05.1001-05.2015-002	3° 14' 15,759" S	114° 34' 6,080" E	229766,705	9641807,829
TK 63.04.05.1001-05.2015-003	3° 14' 12,532" S	114° 34' 7,567" E	229812,412	9641907,107
TK 63.04.05.1001-05.2015-004	3° 13' 39,887" S	114° 33' 1,378" E	227765,486	9642905,434
TK 63.04.04.2014-05.1001-05.2015-000	3° 13' 35,391" S	114° 32' 53,772" E	227530,211	9643043,038



Lampiran XIII : Peraturan Bupati Barito Kuala  
 Nomor 31 Tahun 2024  
 Tanggal 18 April 2024

**BATAS DESA, TITIK KARTOMETRIK, DAN PETA BATAS  
 DESA SEMANGAT KARYA**

a. **BATAS DESA**

Batas wilayah Desa Semangat Karya Kecamatan Alalak berbatasan dengan :

- a. Batas sebelah Utara : Desa Lokrawa Kecamatan Mandastana;
- b. Batas sebelah Timur : Desa Lokrawa Kecamatan Mandastana;
- c. Batas sebelah Selatan : Desa Terantang Kecamatan Mandastana dan Desa Sei Semangat Bhakti Kecamatan Alalak; dan
- d. Batas sebelah Barat : Desa Sei Semangat Bhakti dan Desa Semangat Dalam Kecamatan Alalak.

b. **TITIK KARTOMETRIK BATAS DESA**

TITIK KARTOMETRIK	KOORDINAT GEOGRAFIS		KOORDINAT UTM	
	LINTANG	BUJUR	X (M)	Y (M)
TK 63.04.05.2014-05.2016-06.2014-000	3° 14' 38,106" S	114° 37' 49,525" E	236670,051	9641137,459
TK 63.04.05.2016-06.2014-001	3° 14' 53,165" S	114° 37' 52,026" E	236748,382	9640674,854
TK 63.04.05.2016-06.2014-002	3° 14' 57,367" S	114° 38' 0,679" E	237015,941	9640546,373
TK 63.04.05.2016-06.2014-003	3° 15' 15,424" S	114° 37' 53,061" E	236781,947	9639990,927
TK 63.04.05.2016-06.2014-004	3° 15' 17,943" S	114° 37' 51,910" E	236746,569	9639913,418
TK 63.04.05.2016-06.2001-06.2014-000	3° 16' 8,014" S	114° 38' 19,858" E	237613,401	9638376,767
TK 63.04.05.2009-05.2016-06.2001-000	3° 16' 34,933" S	114° 38' 0,710" E	237023,967	9637548,168
TK 63.04.05.2009-05.2016-001	3° 16' 34,148" S	114° 37' 59,500" E	236986,533	9637572,190
TK 63.04.05.2009-05.2016-002	3° 16' 29,629" S	114° 37' 52,529" E	236770,886	9637710,570
TK 63.04.05.2009-05.2016-003	3° 16' 22,292" S	114° 37' 52,191" E	236759,904	9637935,996
TK 63.04.05.2009-05.2016-004	3° 16' 21,347" S	114° 37' 50,238" E	236699,514	9637964,887
TK 63.04.05.2009-05.2016-005	3° 16' 14,877" S	114° 37' 55,282" E	236854,862	9638164,080
TK 63.04.05.2009-05.2016-006	3° 16' 10,577" S	114° 37' 48,012" E	236629,993	9638295,711
TK 63.04.05.2009-05.2016-007	3° 16' 6,266" S	114° 37' 49,890" E	236687,672	9638428,320
TK 63.04.05.2009-05.2016-008	3° 15' 56,556" S	114° 37' 31,498" E	236118,909	9638725,368
TK 63.04.05.2009-05.2016-009	3° 15' 15,381" S	114° 37' 52,861" E	236775,754	9639992,241
TK 63.04.05.2009-05.2014-05.2016-000	3° 15' 0,957" S	114° 37' 24,685" E	235904,476	9640433,434
TK 63.04.05.2009-05.2014-001	3° 14' 47,204" S	114° 37' 39,242" E	236353,084	9640857,117





Lampiran XV : Peraturan Bupati Barito Kuala  
Nomor 31 Tahun 2024  
Tanggal 18 April 2024

BATAS DESA, TITIK KARTOMETRIK, DAN PETA BATAS  
DESA TATAH MESJID

a. BATAS DESA

Batas wilayah Desa Tatah Mesjid Kecamatan Alalak berbatasan dengan :

- a. Batas sebelah Utara : Kelurahan Handil Bakti Kecamatan Alalak;
- b. Batas sebelah Timur : Kelurahan Handil Bakti Kecamatan Alalak;
- c. Batas sebelah Selatan : Desa Berangas Timur Kecamatan Alalak; dan
- d. Batas sebelah Barat : Kelurahan Berangas Kecamatan Alalak.

b. TITIK KARTOMETRIK BATAS DESA

TITIK KARTOMETRIK	KOORDINAT GEOGRAFIS		KOORDINAT UTM	
	LINTANG	BUJUR	X (M)	Y (M)
TK 63.04.05.1002-05.1003-05.2018-000	3° 14' 31,856" S	114° 36' 29,040" E	234183,640	9641323,673
TK 63.04.05.1002-05.2018-001	3° 14' 36,727" S	114° 36' 20,283" E	233913,500	9641173,323
TK 63.04.05.1002-05.2018-002	3° 14' 40,423" S	114° 36' 15,520" E	233766,656	9641059,420
TK 63.04.05.1002-05.2018-003	3° 14' 46,372" S	114° 36' 5,623" E	233461,392	9640875,865
TK 63.04.05.1002-05.2018-004	3° 14' 55,882" S	114° 35' 53,483" E	233087,117	9640582,734
TK 63.04.05.1002-05.2018-005	3° 15' 45,369" S	114° 34' 34,536" E	230652,289	9639056,102
TK 63.04.05.1002-05.2008-05.2018-000	3° 15' 50,584" S	114° 34' 30,150" E	230517,189	9638895,502
TK 63.04.05.2008-05.2018-001	3° 15' 55,512" S	114° 34' 37,894" E	230756,764	9638744,637
TK 63.04.05.2008-05.2018-002	3° 15' 55,957" S	114° 34' 37,594" E	230747,528	9638730,952
TK 63.04.05.2008-05.2018-003	3° 15' 59,123" S	114° 34' 42,230" E	230890,941	9638633,998
TK 63.04.05.2008-05.2018-004	3° 15' 59,583" S	114° 34' 42,854" E	230910,240	9638619,924
TK 63.04.05.2008-05.2018-005	3° 15' 59,888" S	114° 34' 43,777" E	230938,773	9638610,596
TK 63.04.05.2008-05.2018-006	3° 16' 1,415" S	114° 34' 45,900" E	231004,464	9638563,839
TK 63.04.05.2008-05.2018-007	3° 16' 1,192" S	114° 34' 46,132" E	231011,608	9638570,718
TK 63.04.05.2008-05.2018-008	3° 16' 2,725" S	114° 34' 48,754" E	231092,728	9638523,789
TK 63.04.05.2008-05.2018-009	3° 16' 5,957" S	114° 34' 54,356" E	231265,997	9638424,885
TK 63.04.05.2008-05.2018-010	3° 16' 4,488" S	114° 34' 55,049" E	231287,292	9638470,091
TK 63.04.05.2008-05.2018-011	3° 16' 3,881" S	114° 34' 53,961" E	231253,636	9638488,665
TK 63.04.05.2008-05.2018-012	3° 16' 1,494" S	114° 34' 55,868" E	231312,374	9638562,166
TK 63.04.05.2008-05.2018-013	3° 16' 9,431" S	114° 35' 0,186" E	231446,333	9638318,551
TK 63.04.05.2008-05.2018-014	3° 16' 6,887" S	114° 35' 0,763" E	231463,964	9638396,793
TK 63.04.05.2008-05.2018-015	3° 16' 8,184" S	114° 35' 6,394" E	231637,991	9638357,339
TK 63.04.05.2008-05.2018-016	3° 16' 5,027" S	114° 35' 7,464" E	231670,799	9638454,442
TK 63.04.05.2008-05.2018-017	3° 16' 12,176" S	114° 35' 28,559" E	232322,876	9638236,297
TK 63.04.05.2008-05.2018-018	3° 16' 12,828" S	114° 35' 39,503" E	232660,946	9638217,097
TK 63.04.05.2008-05.2018-019	3° 16' 2,549" S	114° 35' 59,977" E	233292,592	9638534,470
TK 63.04.05.1003-05.2008-05.2018-000	3° 16' 1,773" S	114° 36' 1,861" E	233350,715	9638558,472
TK 63.04.05.1003-05.2018-001	3° 15' 58,654" S	114° 36' 7,572" E	233526,882	9638654,741
TK 63.04.05.1003-05.2018-002	3° 15' 45,905" S	114° 36' 7,884" E	233535,570	9639046,549
TK 63.04.05.1003-05.2018-003	3° 15' 25,405" S	114° 36' 18,482" E	233861,430	9639677,305
TK 63.04.05.1003-05.2018-004	3° 15' 24,421" S	114° 36' 22,572" E	233987,690	9639707,838
TK 63.04.05.1003-05.2018-005	3° 15' 21,587" S	114° 36' 23,982" E	234031,020	9639795,046
TK 63.04.05.1003-05.2018-006	3° 15' 18,489" S	114° 36' 25,737" E	234085,006	9639890,352
TK 63.04.05.1003-05.2018-007	3° 14' 59,915" S	114° 36' 34,717" E	234361,025	9640461,821
TK 63.04.05.1003-05.2018-008	3° 14' 54,277" S	114° 36' 37,485" E	234446,094	9640635,279
TK 63.04.05.1003-05.2018-009	3° 14' 52,125" S	114° 36' 33,982" E	234337,747	9640701,160
TK 63.04.05.1003-05.2018-010	3° 14' 41,322" S	114° 36' 39,369" E	234503,367	9641033,522
TK 63.04.05.1003-05.2018-011	3° 14' 38,852" S	114° 36' 37,284" E	234438,765	9641109,281
TK 63.04.05.1003-05.2018-012	3° 14' 37,508" S	114° 36' 39,580" E	234509,588	9641150,751

