

PERATURAN BUPATI BARITO KUALA
NOMOR 30 TAHUN 2024

TENTANG

BATAS DESA DAN PETA BATAS DESA DI WILAYAH
KECAMATAN TAMBAN

DENGAN RAHMAT TUHAN YANG MAHA ESA

BUPATI BARITO KUALA

Menimbang : bahwa untuk berdasarkan ketentuan Pasal 9 ayat (3) dan Pasal 17 ayat (2) Peraturan Menteri Dalam Negeri Nomor 45 Tahun 2016 tentang Pedoman Penetapan dan Penegasan Batas Desa, perlu menetapkan Peraturan Bupati tentang Batas Desa dan Peta Batas Desa di Wilayah Kecamatan Tamban.

Mengingat :

1. Pasal 18 ayat (6) Undang-Undang Dasar Negara Republik Indonesia Tahun 1945;
2. Undang-Undang Nomor 27 Tahun 1959 tentang Penetapan Undang-Undang Darurat Nomor 3 Tahun 1953 tentang Pembentukan Daerah Tingkat II di Kalimantan (Lembaran Negara Republik Indonesia Tahun 1953 Nomor 9, Tambahan Lembaran Negara Republik Indonesia Nomor 2756) sebagai Undang-Undang (Lembaran Negara Republik Indonesia Tahun 1959 Nomor 72, Tambahan Lembaran Negara Republik Indonesia Nomor 1820);
3. Undang-Undang Nomor 12 Tahun 2011 tentang Pembentukan Peraturan Perundang-Undangan (Lembaran Negara Republik Indonesia Tahun 2011 Nomor 82, Tambahan Lembaran Negara Republik Indonesia Nomor 5234) sebagaimana telah diubah dengan Undang-Undang Nomor 13 Tahun 2022 tentang Perubahan Kedua Atas Undang-Undang Nomor 12 Tahun 2011 tentang Pembentukan Peraturan Perundang-Undangan (Lembaran Negara Republik Indonesia Tahun 2022 Nomor 143, Tambahan Lembaran Negara Republik Indonesia Nomor 6801);

4. Undang-Undang Nomor 6 Tahun 2014 tentang Desa (Lembaran Negara Republik Indonesia Tahun 2014 Nomor 7, Tambahan Lembaran Negara Republik Indonesia Nomor 5495) sebagaimana telah diubah dengan Undang-Undang Nomor 6 Tahun 2023 tentang Penetapan Peraturan Pemerintah Pengganti Undang-Undang Nomor 2 Tahun 2022 tentang Cipta Kerja menjadi Undang-Undang (Lembaran Negara Republik Indonesia Tahun 2023 Nomor 41, Tambahan Negara Republik Indonesia Nomor 6856);
5. Undang-Undang Nomor 23 Tahun 2014 tentang Pemerintahan Daerah (Lembaran Negara Republik Indonesia Tahun 2014 Nomor 244, Tambahan Lembaran Negara Republik Indonesia Nomor 5587) sebagaimana telah diubah beberapa kali, terakhir dengan Undang-Undang Nomor 6 Tahun 2023 tentang Penetapan Peraturan Pemerintah Pengganti Undang-Undang Nomor 2 Tahun 2022 tentang Cipta Kerja Menjadi Undang-Undang (Lembaran Negara Republik Indonesia Tahun 2023 Nomor 41, Tambahan Lembaran Negara Republik Indonesia Nomor 6856);
6. Undang-Undang Nomor 30 Tahun 2014 tentang Administrasi Pemerintahan (Lembaran Negara Republik Indonesia Tahun 2014 Nomor 292, Tambahan Lembaran Negara Republik Indonesia Nomor 5601) sebagaimana telah diubah beberapa kali, terakhir dengan Undang-Undang Nomor 6 Tahun 2023 tentang Penetapan Peraturan Pemerintah Pengganti Undang-Undang Nomor 2 Tahun 2022 tentang Cipta Kerja menjadi Undang-Undang (Lembaran Negara Republik Indonesia Tahun 2023 Nomor 41, Tambahan Lembaran Negara Republik Indonesia Nomor 6856);
7. Peraturan Pemerintah Nomor 43 Tahun 2014 tentang Peraturan Pelaksanaan Undang-Undang Nomor 6 Tahun 2014 tentang Desa (Lembaran Negara Republik Indonesia Tahun 2014 Nomor 113, Tambahan Lembaran Negara Republik Indonesia Nomor 5539) sebagaimana telah diubah beberapa kali terakhir dengan Peraturan Pemerintah Nomor 11 tahun 2021 tentang Badan Usaha Milik Desa (Lembaran Negara Republik Indonesia Tahun 2021 Nomor 21, Tambahan Lembaran Negara Republik Indonesia Nomor 6623);
8. Peraturan Pemerintah Nomor 17 Tahun 2018 tentang Kecamatan (Lembaran Negara Republik Indonesia Tahun 2018 Nomor 73, Tambahan Lembaran Negara Republik Indonesia Nomor 6206);

9. Peraturan Menteri Dalam Negeri Nomor 80 Tahun 2015 tentang Pembentukan Produk Hukum Daerah (Berita Negara Republik Indonesia tahun 2015 Nomor 2036) sebagaimana telah diubah dengan Peraturan Menteri Dalam Negeri Nomor 120 Tahun 2018 tentang Perubahan Atas Peraturan Menteri Dalam Negeri Nomor 80 Tahun 2015 tentang Pembentukan Produk Hukum Daerah (Berita Negara Republik Indonesia Tahun 2019 Nomor 157);
10. Peraturan Menteri Desa, Pembangunan Daerah Tertinggal dan Transmigrasi Nomor 1 Tahun 2015 tentang Pedoman Kewenangan Berdasarkan Hak Asal Usul dan Kewenangan Lokal Berskala Desa (Berita Negara Republik Indonesia Tahun 2015 Nomor 158);
11. Peraturan Menteri Dalam Negeri Nomor 45 Tahun 2016 tentang Pedoman Penetapan dan Penegasan Batas Desa (Berita Negara Republik Indonesia Tahun 2016 Nomor 1038);
12. Peraturan Menteri Dalam Negeri Nomor 1 Tahun 2017 tentang Penataan Desa (Berita Negara Republik Indonesia Tahun 2017 Nomor 155);
13. Peraturan Menteri Dalam Negeri Nomor 58 Tahun 2021 tentang Kode, Data Wilayah Administrasi Pemerintahan, dan Pulau (Berita Negara Republik Indonesia Tahun 2021 Nomor 1391).

MEMUTUSKAN :

Menetapkan : PERATURAN BUPATI TENTANG BATAS DESA DAN PETA BATAS DESA DI WILAYAH KECAMATAN TAMBAN.

BAB I
KETENTUAN UMUM

Pasal 1

Dalam Peraturan Bupati ini yang dimaksud dengan :

1. Daerah adalah Kabupaten Barito Kuala.
2. Pemerintahan Daerah adalah penyelenggara urusan pemerintahan oleh Pemerintah Daerah dan Dewan Perwakilan Rakyat Daerah yang menyelenggarakan urusan pemerintahan menurut asas otonomi dan tugas pembantuan dengan prinsip otonomi seluas-luasnya dalam sistem dan prinsip Negara Kesatuan Republik Indonesia Sebagaimana dimaksud dalam Undang-Undang Dasar Negara Republik Indonesia Tahun 1945.
3. Pemerintah Daerah adalah Bupati sebagai unsur penyelenggara Pemerintahan Daerah yang memimpin pelaksanaan urusan pemerintahan yang menjadi kewenangan daerah otonom.
4. Bupati adalah Bupati Barito Kuala.
5. Kecamatan adalah merupakan wilayah kerja dari daerah kabupaten sebagai Perangkat Daerah yang dipimpin oleh Camat.

6. Desa adalah kesatuan masyarakat hukum yang memiliki batas-batas wilayah yang berwenang untuk mengatur dan dapat mengurus kepentingan masyarakat setempat, berdasarkan asal usul dan adat istiadat setempat yang diakui dan dihormati dalam sistem Pemerintahan Kesatuan Negara Republik Indonesia.
7. Pemerintah Desa adalah Kepala Desa atau yang disebut dengan nama lain dibantu perangkat Desa sebagai unsur penyelenggara Pemerintahan Desa.
8. Batas adalah tanda pemisah antara Desa yang bersebelahan baik berupa batas alam maupun batas buatan.
9. Batas Desa adalah pembatas wilayah administrasi pemerintahan antar Desa yang merupakan rangkaian titik-titik koordinat yang berada pada permukaan bumi dapat berupa tanda-tanda alam seperti igr/punggung gunung/pegunungan (watershed), median sungai dan/atau unsur buatan dilapangan yang dituangkan dalam bentuk peta.
10. Penetapan Batas Desa adalah proses penetapan batas Desa secara kartometrik di atas suatu peta dasar yang disepakati.
11. Penegasan Batas Desa adalah kegiatan penentuan titik-titik koordinat batas Desa yang dapat dilakukan dengan metode kartometrik dan/atau survey dilapangan, yang dituangkan dalam bentuk peta batas dengan daftar titik-titik koordinat batas Desa.
12. Peta Batas Desa adalah peta yang menyajikan semua unsur batas dan unsur lainnya, seperti pilar batas, garis batas, toponimi perairan dan transportasi.
13. Skala adalah perbandingan ukuran jarak suatu unsur di atas peta dengan jarak unsur di muka bumi dan dinyatakan dengan besaran perbandingan.
14. Titik Kartometrik yang selanjutnya disingkat TK adalah titik-titik koordinat batas yang ditentukan berdasarkan pengukuran/penghitungan posisi titik dengan menggunakan peta dasar dan peta lain sebagai pelengkap.
15. Lintang Selatan yang selanjutnya disingkat LS adalah koordinat untuk menentukan tempat suatu titik pada suatu bulatan yang merupakan jarak lengkung dan terletak di sebelah selatan garis ekuator yang ditarik pada bulatan itu.
16. Bujur Timur yang selanjutnya disingkat BT adalah suatu garis khayal yang ditarik dari ujung kutub utara sampai ke kutub selatan yang digunakan untuk menentukan lokasi di Bumi/peta di sebelah timur Greenwich.
17. Sistem Proyeksi Koordinat UTM (*Universal Transverse Mercator*) adalah rangkaian proyeksi *Transverse Mercator* untuk global dimana bumi dibagi menjadi 60 bagian zona.
18. Sistem Proyeksi Koordinat Geografi adalah rangkaian proyeksi untuk menunjukkan suatu titik di Bumi berdasarkan garis lintang dan garis bujur dengan satuan unitnya adalah derajat.

BAB II
MAKSUD, TUJUAN DAN RUANG LINGKUP
Bagian Kesatu
Maksud dan Tujuan

Pasal 2

Maksud ditetapkan Peraturan Bupati ini untuk dasar hukum dan panduan teknis dalam Penetapan dan Penegasan Batas Desa di Wilayah Kecamatan Tamban.

Pasal 3

Tujuan ditetapkan Peraturan Bupati ini untuk memberikan pedoman kepada Pemerintah Desa dan aparatur Kecamatan di wilayah Kecamatan Tamban tentang batas administrasi dalam memberikan pelayanan kepada masyarakat.

Bagian Kedua Ruang Lingkup

Pasal 4

Ruang lingkup dalam Peraturan Bupati ini, meliputi :

- a. Batas Desa;
- b. Titik Kartometrik Batas Desa; dan
- c. Peta Batas Desa.

BAB III BATAS DESA

Pasal 5

- (1) Dengan Peraturan Bupati ini ditetapkan Batas Desa dan Peta Batas Desa di Wilayah Kecamatan Tamban.
- (2) Batas Desa dan Peta Batas Desa di Wilayah Kecamatan Tamban sebagaimana dimaksud pada ayat (1) sebanyak 16 (Enam Belas) Desa dengan rincian sebagai berikut :
 - a. Desa Purwosari II
 - b. Desa Purwosari I
 - c. Desa Tamban Bangun
 - d. Desa Tamban Muara
 - e. Desa Tamban Kecil
 - f. Desa Tinggiran II Luar
 - g. Desa Jelapat I
 - h. Desa Tamban Muara Baru
 - i. Desa Purwosari Baru
 - j. Desa Sekata Baru
 - k. Desa Koanda
 - l. Desa Damsari
 - m. Desa Sidorejo
 - n. Desa Jelapat Baru
 - o. Desa Tamban Bangun Baru
 - p. Desa Tamban Sari Baru

Pasal 6

- (1) Penegasan Batas Desa di wilayah Kecamatan Tamban sebagaimana dimaksud dalam Pasal 5 ayat (2) merupakan penentuan batas wilayah Desa secara administrasi sehingga tidak mengubah, mengurangi, menambah atau menghapuskan luasan dan batas kawasan tertentu, hak atas tanah, hak ulayat, dan hak adat serta hak-hak lainnya pada masyarakat.
- (2) Batas Desa Purwosari II sebagaimana tercantum dalam Lampiran I huruf a yang merupakan bagian tidak terpisahkan dengan Peraturan Bupati ini.

- (3) Batas Desa Purwosari I sebagaimana tercantum dalam Lampiran II huruf a yang merupakan bagian tidak terpisahkan dengan Peraturan Bupati ini.
- (4) Batas Desa Tamban Bangun sebagaimana tercantum dalam Lampiran III huruf a yang merupakan bagian tidak terpisahkan dengan Peraturan Bupati ini.
- (5) Batas Desa Tamban Muara sebagaimana tercantum dalam Lampiran IV huruf a yang merupakan bagian tidak terpisahkan dengan Peraturan Bupati ini.
- (6) Batas Desa Tamban Kecil sebagaimana tercantum dalam Lampiran V huruf a yang merupakan bagian tidak terpisahkan dengan Peraturan Bupati ini.
- (7) Batas Desa Tinggiran II Luar sebagaimana tercantum dalam Lampiran VI huruf a yang merupakan bagian tidak terpisahkan dengan Peraturan Bupati ini.
- (8) Batas Desa Jelapat I sebagaimana tercantum dalam Lampiran VII huruf a yang merupakan bagian tidak terpisahkan dengan Peraturan Bupati ini.
- (9) Batas Desa Tamban Muara Baru sebagaimana tercantum dalam Lampiran VIII huruf a yang merupakan bagian tidak terpisahkan dengan Peraturan Bupati ini.
- (10) Batas Desa Purwosari Baru sebagaimana tercantum dalam Lampiran IX huruf a yang merupakan bagian tidak terpisahkan dengan Peraturan Bupati ini.
- (11) Batas Desa Sekata Baru sebagaimana tercantum dalam Lampiran X huruf a yang merupakan bagian tidak terpisahkan dengan Peraturan Bupati ini.
- (12) Batas Desa Koanda sebagaimana tercantum dalam Lampiran XI huruf a yang merupakan bagian tidak terpisahkan dengan Peraturan Bupati ini.
- (13) Batas Desa Damsari sebagaimana tercantum dalam Lampiran XII huruf a yang merupakan bagian tidak terpisahkan dengan Peraturan Bupati ini.
- (14) Batas Desa Sidorejo sebagaimana tercantum dalam Lampiran XIII huruf a yang merupakan bagian tidak terpisahkan dengan Peraturan Bupati ini.
- (15) Batas Desa Jelapat Baru sebagaimana tercantum dalam Lampiran XIV huruf a yang merupakan bagian tidak terpisahkan dengan Peraturan Bupati ini.
- (16) Batas Desa Tamban Bangun Baru sebagaimana tercantum dalam Lampiran XV huruf a yang merupakan bagian tidak terpisahkan dengan Peraturan Bupati ini.
- (17) Batas Desa Tamban Sari Baru sebagaimana tercantum dalam Lampiran XVI huruf a yang merupakan bagian tidak terpisahkan dengan Peraturan Bupati ini.

BAB IV TITIK KARTOMETRIK BATAS DESA

Pasal 7

- (1) Penegasan Batas Desa di wilayah Kecamatan Tamban sebagaimana dimaksud dalam Pasal 5 yang dituangkan dalam bentuk daftar Titik Kartometrik.
- (2) Titik Kartometrik Desa Purwosari II sebagaimana tercantum dalam Lampiran I huruf b yang merupakan bagian tidak terpisahkan dengan Peraturan Bupati ini.
- (3) Titik Kartometrik Desa Purwosari I sebagaimana tercantum dalam Lampiran II huruf b yang merupakan bagian tidak terpisahkan dengan Peraturan Bupati ini.

- (4) Titik Kartometrik Desa Tamban Bangun sebagaimana tercantum dalam Lampiran III huruf b yang merupakan bagian tidak terpisahkan dengan Peraturan Bupati ini.
- (5) Titik Kartometrik Desa Tamban Muara sebagaimana tercantum dalam Lampiran IV huruf b yang merupakan bagian tidak terpisahkan dengan Peraturan Bupati ini.
- (6) Titik Kartometrik Desa Tamban Kecil sebagaimana tercantum dalam Lampiran V huruf b yang merupakan bagian tidak terpisahkan dengan Peraturan Bupati ini.
- (7) Titik Kartometrik Desa Tinggiran II Luar sebagaimana tercantum dalam Lampiran VI huruf b yang merupakan bagian tidak terpisahkan dengan Peraturan Bupati ini.
- (8) Titik Kartometrik Desa Jelapat I sebagaimana tercantum dalam Lampiran VII huruf b yang merupakan bagian tidak terpisahkan dengan Peraturan Bupati ini.
- (9) Titik Kartometrik Desa Tamban Muara Baru sebagaimana tercantum dalam Lampiran VIII huruf b yang merupakan bagian tidak terpisahkan dengan Peraturan Bupati ini.
- (10) Titik Kartometrik Desa Purwosari Baru sebagaimana tercantum dalam Lampiran IX huruf b yang merupakan bagian tidak terpisahkan dengan Peraturan Bupati ini.
- (11) Titik Kartometrik Desa Sekata Baru sebagaimana tercantum dalam Lampiran X huruf b yang merupakan bagian tidak terpisahkan dengan Peraturan Bupati ini.
- (12) Titik Kartometrik Desa Koanda sebagaimana tercantum dalam Lampiran XI huruf b yang merupakan bagian tidak terpisahkan dengan Peraturan Bupati ini.
- (13) Titik Kartometrik Desa Damsari sebagaimana tercantum dalam Lampiran XII huruf b yang merupakan bagian tidak terpisahkan dengan Peraturan Bupati ini.
- (14) Titik Kartometrik Desa Sidorejo sebagaimana tercantum dalam Lampiran XIII huruf b yang merupakan bagian tidak terpisahkan dengan Peraturan Bupati ini.
- (15) Titik Kartometrik Desa Jelapat Baru sebagaimana tercantum dalam Lampiran XIV huruf b yang merupakan bagian tidak terpisahkan dengan Peraturan Bupati ini.
- (16) Titik Kartometrik Desa Tamban Bangun Baru sebagaimana tercantum dalam Lampiran XV huruf b yang merupakan bagian tidak terpisahkan dengan Peraturan Bupati ini.
- (17) Titik Kartometrik Desa Tamban Sari Baru sebagaimana tercantum dalam Lampiran XVI huruf b yang merupakan bagian tidak terpisahkan dengan Peraturan Bupati ini.

BAB V PETA BATAS DESA

Pasal 8

- (1) Penegasan Batas Desa di wilayah Kecamatan Tamban sebagaimana dimaksud dalam Pasal 5 yang dituangkan dalam bentuk Peta Batas Desa.
- (2) Peta Batas Desa Purwosari II sebagaimana tercantum dalam Lampiran I huruf c yang merupakan bagian tidak terpisahkan dengan Peraturan Bupati ini.
- (3) Peta Batas Desa Purwosari I sebagaimana tercantum dalam Lampiran II huruf c yang merupakan bagian tidak terpisahkan dengan Peraturan Bupati ini.

- (4) Peta Batas Desa Tamban Bangun sebagaimana tercantum dalam Lampiran III huruf c yang merupakan bagian tidak terpisahkan dengan Peraturan Bupati ini.
- (5) Peta Batas Desa Tamban Muara sebagaimana tercantum dalam Lampiran IV huruf c yang merupakan bagian tidak terpisahkan dengan Peraturan Bupati ini.
- (6) Peta Batas Desa Tamban Kecil sebagaimana tercantum dalam Lampiran V huruf c yang merupakan bagian tidak terpisahkan dengan Peraturan Bupati ini.
- (7) Peta Batas Desa Tinggiran II Luar sebagaimana tercantum dalam Lampiran VI huruf c yang merupakan bagian tidak terpisahkan dengan Peraturan Bupati ini.
- (8) Peta Batas Desa Jelapat I sebagaimana tercantum dalam Lampiran VII huruf c yang merupakan bagian tidak terpisahkan dengan Peraturan Bupati ini.
- (9) Peta Batas Desa Tamban Muara Baru sebagaimana tercantum dalam Lampiran VIII huruf c yang merupakan bagian tidak terpisahkan dengan Peraturan Bupati ini.
- (10) Peta Batas Desa Purwosari Baru sebagaimana tercantum dalam Lampiran IX huruf c yang merupakan bagian tidak terpisahkan dengan Peraturan Bupati ini.
- (11) Peta Batas Desa Sekata Baru sebagaimana tercantum dalam Lampiran X huruf c yang merupakan bagian tidak terpisahkan dengan Peraturan Bupati ini.
- (12) Peta Batas Desa Koanda sebagaimana tercantum dalam Lampiran XI huruf c yang merupakan bagian tidak terpisahkan dengan Peraturan Bupati ini.
- (13) Peta Batas Desa Damsari sebagaimana tercantum dalam Lampiran XII huruf c yang merupakan bagian tidak terpisahkan dengan Peraturan Bupati ini.
- (14) Peta Batas Desa Sidorejo sebagaimana tercantum dalam Lampiran XIII huruf c yang merupakan bagian tidak terpisahkan dengan Peraturan Bupati ini.
- (15) Peta Batas Desa Jelapat Baru sebagaimana tercantum dalam Lampiran XIV huruf c yang merupakan bagian tidak terpisahkan dengan Peraturan Bupati ini.
- (16) Peta Batas Desa Tamban Bangun Baru sebagaimana tercantum dalam Lampiran XV huruf c yang merupakan bagian tidak terpisahkan dengan Peraturan Bupati ini.
- (17) Peta Batas Desa Tamban Sari Baru sebagaimana tercantum dalam Lampiran XVI huruf c yang merupakan bagian tidak terpisahkan dengan Peraturan Bupati ini.

BAB VI KETENTUAN PENUTUP

Pasal 9

Pemerintah Daerah, Kecamatan, dan Pemerintah Desa melakukan penyesuaian administrasi kependudukan dan hal-hal yang terkait di dalam wilayah Batas Desa yang sudah dipetakan yang diatur berdasarkan Peraturan Bupati ini dilakukan paling lama 1 (satu) tahun terhitung sejak Peraturan Bupati ini diundangkan.

Pasal 10

Peraturan Bupati ini mulai berlaku pada tanggal diundangkan.

Agar setiap orang mengetahuinya, memerintahkan pengundangan Peraturan Bupati ini dengan penempatannya dalam Berita Daerah Kabupaten Barito Kuala.

Ditetapkan di Marabahan
pada tanggal 18 April 2024

Pj. BUPATI BARITO KUALA,

MUJIYAT

Diundangkan di Marabahan
pada tanggal 18 April 2024

SEKRETARIS DAERAH
KABUPATEN BARITO KUALA,

H. ZULKIPLI YADI NOOR
BERITA DAERAH KABUPATEN BARITO KUALA TAHUN 2024 NOMOR 30

Lampiran I : Peraturan Bupati Barito Kuala
 Nomor 30 Tahun 2024
 Tanggal 18 April 2024

**BATAS DESA, TITIK KARTOMETRIK, DAN PETA BATAS
 DESA PURWOSARI II**

a. **BATAS DESA**

Batas wilayah Desa Purwosari II Kecamatan Tamban berbatasan dengan :

- a. Batas sebelah Utara : Desa Tinggiran Darat dan Desa Tamban Raya Baru Kecamatan Mekarsari;
- b. Batas sebelah Timur : Desa Sidorejo Kecamatan Tamban;
- c. Batas sebelah Selatan : Desa Koanda dan Desa Purwosari Baru Kecamatan Tamban; dan
- d. Batas sebelah Barat : Desa Damsari dan Sekata Baru Kecamatan Tamban.

b. **TITIK KARTOMETRIK BATAS DESA**

TITIK KARTOMETRIK	KOORDINAT GEOGRAFIS		KOORDINAT UTM	
	LINTANG	BUJUR	X (M)	Y (M)
TK 63.04.02.20012-02.2013-13.2004-000	3° 17' 58,235" S	114° 28' 27,982" E	219340,183	9634944,810
TK 63.04.02.2001-02.2013-001	3° 17' 56,620" S	114° 28' 25,079" E	219250,383	9634994,209
TK 63.04.02.2001-02.2013-002	3° 18' 5,865" S	114° 28' 19,491" E	219078,516	9634709,647
TK 63.04.02.2001-02.2013-003	3° 18' 4,365" S	114° 28' 14,311" E	218918,396	9634755,343
TK 63.04.02.2001-02.2013-004	3° 18' 22,202" S	114° 28' 6,611" E	218681,929	9634206,527
TK 63.04.02.2001-02.2013-005	3° 18' 19,836" S	114° 28' 1,147" E	218512,971	9634278,822
TK 63.04.02.2001-02.2013-006	3° 18' 34,368" S	114° 27' 53,760" E	218285,941	9633831,597
TK 63.04.02.2001-02.2013-007	3° 19' 42,890" S	114° 27' 33,461" E	217664,355	9631724,041
TK 63.04.02.2001-02.2009-02.2011-02.2013-000	3° 19' 43,899" S	114° 27' 33,243" E	217657,679	9631693,001
TK 63.04.02.2001-02.2011-02.2012-000	3° 19' 15,276" S	114° 27' 1,992" E	216690,107	9632570,226
TK 63.04.02.2001-02.2010-02.2012-000	3° 18' 43,845" S	114° 26' 40,678" E	216029,258	9633534,527
TK 63.04.02.2001-02.2010-13.2006-000	3° 18' 20,783" S	114° 26' 25,202" E	215549,399	9634242,099
TK 63.04.02.2001-13.2006-001	3° 18' 20,227" S	114° 26' 25,854" E	215569,500	9634259,238
TK 63.04.02.2001-13.2004-13.2006-000	3° 17' 24,272" S	114° 27' 33,802" E	217663,969	9635984,365
TK 63.04.02.2001-13.2004-001	3° 17' 31,815" S	114° 27' 38,484" E	217809,174	9635752,914
TK 63.04.02.2001-13.2004-002	3° 17' 33,554" S	114° 27' 50,591" E	218183,278	9635700,398
TK 63.04.02.2001-13.2004-003	3° 17' 48,024" S	114° 28' 18,965" E	219060,875	9635257,904
TK 63.04.02.2001-13.2004-004	3° 17' 49,399" S	114° 28' 17,345" E	219010,918	9635215,526
TK 63.04.02.2001-13.2004-005	3° 17' 55,499" S	114° 28' 29,435" E	219384,866	9635029,010

Lampiran II : Peraturan Bupati Barito Kuala
 Nomor 30 Tahun 2024
 Tanggal 18 April 2024

**BATAS DESA, TITIK KARTOMETRIK, DAN PETA BATAS
 DESA PURWOSARI I**

a. **BATAS DESA**

Batas wilayah Desa Purwosari I Kecamatan Tamban berbatasan dengan :

- a. Batas sebelah Utara : Desa Tinggiran Darat dan Desa Tinggiran Baru Kecamatan Mekarsari;
- b. Batas sebelah Timur : Desa Tamban Bangun Kecamatan Tamban;
- c. Batas sebelah Selatan : Desa Purwosari Baru dan Desa Tamban Sari Baru Kecamatan Tamban; dan
- d. Batas sebelah Barat : Desa Sidorejo Kecamatan Tamban.

b. **TITIK KARTOMETRIK BATAS DESA**

TITIK KARTOMETRIK	KOORDINAT GEOGRAFIS		KOORDINAT UTM	
	LINTANG	BUJUR	X (M)	Y (M)
TK 63.04.02.2002-02.2003-13.2007-000	3° 18' 13,821" S	114° 29' 15,231" E	220800,843	9634469,494
TK 63.04.02.2002-02.2003-001	3° 19' 23,343" S	114° 29' 8,610" E	220601,782	9632332,318
TK 63.04.02.2002-02.2003-002	3° 19' 27,384" S	114° 29' 2,707" E	220419,748	9632207,646
TK 63.04.02.2002-02.2003-003	3° 19' 38,345" S	114° 29' 6,743" E	220545,267	9631871,095
TK 63.04.02.2002-02.2003-004	3° 19' 50,330" S	114° 29' 17,802" E	220887,810	9631503,641
TK 63.04.02.2002-02.2003-005	3° 19' 48,660" S	114° 29' 31,242" E	221302,784	9631556,029
TK 63.04.02.2002-02.2003-006	3° 19' 51,581" S	114° 29' 31,031" E	221296,500	9631466,234
TK 63.04.02.2002-02.2003-007	3° 20' 4,698" S	114° 29' 35,126" E	221424,004	9631063,420
TK 63.04.02.2002-02.2003-008	3° 20' 8,644" S	114° 29' 48,198" E	221828,098	9630943,192
TK 63.04.02.2002-02.2003-009	3° 20' 15,193" S	114° 29' 49,600" E	221871,907	9630742,014
TK 63.04.02.2002-02.2003-010	3° 20' 18,404" S	114° 29' 44,826" E	221724,681	9630642,973
TK 63.04.02.2002-02.2003-02.2016-000	3° 20' 19,387" S	114° 29' 43,790" E	221692,767	9630612,656
TK 63.04.02.2002-02.2009-02.2016-000	3° 20' 5,300" S	114° 29' 8,131" E	220590,254	9631042,790
TK 63.04.02.2002-02.2009-02.2013-000	3° 19' 56,662" S	114° 28' 23,667" E	219216,206	9631304,760
TK 63.04.02.2002-02.2013-001	3° 19' 55,649" S	114° 28' 23,814" E	219220,641	9631335,898
TK 63.04.02.2002-02.2013-13.2004-000	3° 18' 3,810" S	114° 28' 47,528" E	219944,371	9634775,000
TK 63.04.02.2002-13.2004-13.2007-000	3° 18' 10,735" S	114° 29' 15,765" E	220817,106	9634564,365

Lampiran III : Peraturan Bupati Barito Kuala
Nomor 30 Tahun 2024
Tanggal 18 April 2024

**BATAS DESA, TITIK KARTOMETRIK, DAN PETA BATAS
DESA TAMBAN BANGUN**

a. **BATAS DESA**

Batas wilayah Desa Tamban Bangun Kecamatan Tamban berbatasan dengan :

- a. Batas sebelah Utara : Desa Tinggiran Baru Kecamatan Mekarsari;
- b. Batas sebelah Timur : Desa Tamban Muara Kecamatan Tamban;
- c. Batas sebelah Selatan : Desa Tamban Sari Baru, Desa Tamban Bangun Baru, dan desa Tamban Muara Baru Kecamatan Tamban; dan
- d. Batas sebelah Barat : Desa Purwosari II Kecamatan Tamban.

b. **TITIK KARTOMETRIK BATAS DESA**

TITIK KARTOMETRIK	KOORDINAT GEOGRAFIS		KOORDINAT UTM	
	LINTANG	BUJUR	X (M)	Y (M)
TK 63.04.02.2002-02.2003-13.2007-000	3° 18' 13,821" S	114° 29' 15,231" E	220800,843	9634469,494
TK 63.04.02.2002-02.2003-001	3° 19' 23,343" S	114° 29' 8,610" E	220601,782	9632332,318
TK 63.04.02.2002-02.2003-002	3° 19' 27,384" S	114° 29' 2,707" E	220419,748	9632207,646
TK 63.04.02.2002-02.2003-003	3° 19' 38,345" S	114° 29' 6,743" E	220545,267	9631871,095
TK 63.04.02.2002-02.2003-004	3° 19' 50,330" S	114° 29' 17,802" E	220887,810	9631503,641
TK 63.04.02.2002-02.2003-005	3° 19' 48,660" S	114° 29' 31,242" E	221302,784	9631556,029
TK 63.04.02.2002-02.2003-006	3° 19' 51,581" S	114° 29' 31,031" E	221296,500	9631466,234
TK 63.04.02.2002-02.2003-007	3° 20' 4,698" S	114° 29' 35,126" E	221424,004	9631063,420
TK 63.04.02.2002-02.2003-008	3° 20' 8,644" S	114° 29' 48,198" E	221828,098	9630943,192
TK 63.04.02.2002-02.2003-009	3° 20' 15,193" S	114° 29' 49,600" E	221871,907	9630742,014
TK 63.04.02.2002-02.2003-010	3° 20' 18,404" S	114° 29' 44,826" E	221724,681	9630642,973
TK 63.04.02.2002-02.2003-02.2016-000	3° 20' 19,387" S	114° 29' 43,790" E	221692,767	9630612,656
TK 63.04.02.2003-02.2015-02.2016-000	3° 20' 26,162" S	114° 29' 55,820" E	222064,863	9630405,405
TK 63.04.02.2003-02.2008-02.2015-000	3° 20' 23,084" S	114° 30' 37,124" E	223340,378	9630503,224
TK 63.04.02.2003-02.2004-02.2008-000	3° 20' 23,199" S	114° 30' 40,690" E	223450,530	9630499,974
TK 63.04.02.2003-02.2004-001	3° 20' 22,066" S	114° 30' 41,241" E	223467,453	9630534,827
TK 63.04.02.2003-02.2004-002	3° 19' 35,222" S	114° 30' 28,872" E	223081,792	9631973,520
TK 63.04.02.2003-02.2004-003	3° 19' 31,055" S	114° 30' 35,048" E	223272,210	9632102,063
TK 63.04.02.2003-02.2004-004	3° 19' 25,347" S	114° 30' 30,626" E	223135,209	9632277,165
TK 63.04.02.2003-02.2004-005	3° 19' 24,055" S	114° 30' 33,100" E	223211,515	9632317,064
TK 63.04.02.2003-02.2004-006	3° 19' 20,032" S	114° 30' 29,360" E	223095,683	9632440,411
TK 63.04.02.2003-02.2004-007	3° 19' 7,500" S	114° 30' 38,777" E	223385,563	9632826,269
TK 63.04.02.2003-02.2004-008	3° 18' 52,934" S	114° 30' 23,554" E	222914,245	9633272,733
TK 63.04.02.2003-02.2004-009	3° 18' 52,883" S	114° 30' 20,327" E	222814,563	9633274,049
TK 63.04.02.2003-02.2004-13.2007-000	3° 18' 45,914" S	114° 30' 19,843" E	222799,079	9633488,206

Lampiran IV : Peraturan Bupati Barito Kuala
Nomor 30 Tahun 2024
Tanggal 18 April 2024

**BATAS DESA, TITIK KARTOMETRIK, DAN PETA BATAS
DESA TAMBAN MUARA**

a. **BATAS DESA**

Batas wilayah Desa Tamban Muara Kecamatan Tamban berbatasan dengan :

- a. Batas sebelah Utara : Desa Tinggiran Baru Kecamatan Mekarsari;
- b. Batas sebelah Timur : Desa Tinggiran II Luar dan Desa Tamban Kecil Kecamatan Tamban;
- c. Batas sebelah Selatan : Desa Tamban Muara Baru Kecamatan Tamban; dan
- d. Batas sebelah Barat : Desa Tamban Bangun Kecamatan Tamban.

b. **TITIK KARTOMETRIK BATAS DESA**

TITIK KARTOMETRIK	KOORDINAT GEOGRAFIS		KOORDINAT UTM	
	LINTANG	BUJUR	X (M)	Y (M)
TK 63.04.02.2004-02.2006-13.2007-000	3° 18' 47,725" S	114° 31' 3,339" E	224142,701	9633435,933
TK 63.04.02.2003-02.2006-001	3° 18' 54,984" S	114° 31' 2,798" E	224126,552	9633212,793
TK 63.04.02.2004-02.2005-02.2006-000	3° 19' 0,020" S	114° 31' 1,977" E	224101,585	9633057,940
TK 63.04.02.2004-02.2005-001	3° 19' 21,106" S	114° 31' 8,065" E	224291,248	9632410,391
TK 63.04.02.2004-02.2005-002	3° 19' 22,139" S	114° 31' 6,980" E	224257,811	9632378,557
TK 63.04.02.2004-02.2005-003	3° 19' 39,610" S	114° 31' 19,267" E	224638,663	9631842,594
TK 63.04.02.2004-02.2005-004	3° 20' 4,271" S	114° 31' 27,400" E	224891,771	9631085,316
TK 63.04.02.2004-02.2005-005	3° 20' 7,282" S	114° 31' 20,189" E	224669,301	9630992,221
TK 63.04.02.2004-02.2005-006	3° 20' 12,353" S	114° 31' 24,990" E	224817,964	9630836,762
TK 63.04.02.2004-02.2005-007	3° 20' 21,257" S	114° 31' 20,092" E	224667,372	9630562,728
TK 63.04.02.2004-02.2005-008	3° 20' 27,157" S	114° 31' 29,076" E	224945,321	9630382,104
TK 63.04.02.2004-02.2005-009	3° 20' 34,827" S	114° 31' 23,090" E	224761,027	9630145,916
TK 63.04.02.2004-02.2005-010	3° 20' 42,041" S	114° 31' 24,271" E	224798,069	9629924,327
TK 63.04.02.2004-02.2005-011	3° 20' 49,297" S	114° 31' 20,335" E	224677,061	9629701,013
TK 63.04.02.2004-02.2005-012	3° 20' 51,405" S	114° 31' 26,190" E	224858,074	9629636,674
TK 63.04.02.2004-02.2005-013	3° 20' 54,448" S	114° 31' 30,119" E	224979,640	9629543,469
TK 63.04.02.2004-02.2005-014	3° 20' 54,723" S	114° 31' 30,378" E	224987,657	9629535,055
TK 63.04.02.2004-02.2005-015	3° 21' 2,942" S	114° 31' 24,270" E	224799,643	9629281,975
TK 63.04.02.2004-02.2005-02.2008-000	3° 21' 5,769" S	114° 31' 22,169" E	224734,984	9629194,941
TK 63.04.02.2004-02.2008-001	3° 21' 1,730" S	114° 31' 19,956" E	224666,316	9629318,891
TK 63.04.02.2003-02.2004-02.2008-000	3° 20' 23,199" S	114° 30' 40,690" E	223450,530	9630499,974
TK 63.04.02.2003-02.2004-002	3° 19' 35,222" S	114° 30' 28,872" E	223081,792	9631973,520
TK 63.04.02.2003-02.2004-001	3° 20' 22,066" S	114° 30' 41,241" E	223467,453	9630534,827
TK 63.04.02.2003-02.2004-003	3° 19' 31,055" S	114° 30' 35,048" E	223272,210	9632102,063
TK 63.04.02.2003-02.2004-004	3° 19' 25,347" S	114° 30' 30,626" E	223135,209	9632277,165
TK 63.04.02.2003-02.2004-005	3° 19' 24,055" S	114° 30' 33,100" E	223211,515	9632317,064
TK 63.04.02.2003-02.2004-006	3° 19' 20,032" S	114° 30' 29,360" E	223095,683	9632440,411
TK 63.04.02.2003-02.2004-007	3° 19' 7,500" S	114° 30' 38,777" E	223385,563	9632826,269
TK 63.04.02.2003-02.2004-008	3° 18' 52,934" S	114° 30' 23,554" E	222914,245	9633272,733
TK 63.04.02.2003-02.2004-009	3° 18' 52,883" S	114° 30' 20,327" E	222814,563	9633274,049
TK 63.04.02.2003-02.2004-13.2007-000	3° 18' 45,914" S	114° 30' 19,843" E	222799,079	9633488,206

Lampiran V : Peraturan Bupati Barito Kuala
 Nomor 30 Tahun 2024
 Tanggal 18 April 2024

**BATAS DESA, TITIK KARTOMETRIK, DAN PETA BATAS
 DESA TAMBAN KECIL**

a. **BATAS DESA**

Batas wilayah Desa Tamban Kecil Kecamatan Tamban berbatasan dengan :

- a. Batas sebelah Utara : Desa Tinggiran II Luar Kecamatan Mekarsari;
- b. Batas sebelah Timur : Kota Banjarmasin Provinsi Kalimantan Selatan;
- c. Batas sebelah Selatan : Desa Tamban Muara Baru Kecamatan Tamban; dan
- d. Batas sebelah Barat : Desa Tamban Muara Kecamatan Tamban.

b. **TITIK KARTOMETRIK BATAS DESA**

TITIK KARTOMETRIK	KOORDINAT GEOGRAFIS		KOORDINAT UTM	
	LINTANG	BUJUR	X (M)	Y (M)
TK 63.04.02.2005-02.2006-63.71-000	3° 19' 54,496" S	114° 33' 5,260" E	227913,553	9631393,284
TK 63.04.02.2005-02.2006-001	3° 19' 46,755" S	114° 32' 52,331" E	227513,655	9631630,205
TK 63.04.02.2005-02.2006-002	3° 19' 32,618" S	114° 32' 39,438" E	227114,342	9632063,671
TK 63.04.02.2005-02.2006-003	3° 19' 23,442" S	114° 32' 39,704" E	227121,864	9632345,675
TK 63.04.02.2005-02.2006-004	3° 19' 30,183" S	114° 32' 11,301" E	226245,120	9632136,331
TK 63.04.02.2005-02.2006-005	3° 19' 8,783" S	114° 31' 57,292" E	225810,779	9632792,922
TK 63.04.02.2004-02.2005-02.2006-000	3° 19' 0,020" S	114° 31' 1,977" E	224101,585	9633057,940
TK 63.04.02.2004-02.2005-001	3° 19' 21,106" S	114° 31' 8,065" E	224291,248	9632410,391
TK 63.04.02.2004-02.2005-002	3° 19' 22,139" S	114° 31' 6,980" E	224257,811	9632378,557
TK 63.04.02.2004-02.2005-003	3° 19' 39,610" S	114° 31' 19,267" E	224638,663	9631842,594
TK 63.04.02.2004-02.2005-004	3° 20' 4,271" S	114° 31' 27,400" E	224891,771	9631085,316
TK 63.04.02.2004-02.2005-005	3° 20' 7,282" S	114° 31' 20,189" E	224669,301	9630992,221
TK 63.04.02.2004-02.2005-006	3° 20' 12,353" S	114° 31' 24,990" E	224817,964	9630836,762
TK 63.04.02.2004-02.2005-007	3° 20' 21,257" S	114° 31' 20,092" E	224667,372	9630562,728
TK 63.04.02.2004-02.2005-008	3° 20' 27,157" S	114° 31' 29,076" E	224945,321	9630382,104
TK 63.04.02.2004-02.2005-009	3° 20' 34,827" S	114° 31' 23,090" E	224761,027	9630145,916
TK 63.04.02.2004-02.2005-010	3° 20' 42,041" S	114° 31' 24,271" E	224798,069	9629924,327
TK 63.04.02.2004-02.2005-011	3° 20' 49,297" S	114° 31' 20,335" E	224677,061	9629701,013
TK 63.04.02.2004-02.2005-012	3° 20' 51,405" S	114° 31' 26,190" E	224858,074	9629636,674
TK 63.04.02.2004-02.2005-013	3° 20' 54,448" S	114° 31' 30,119" E	224979,640	9629543,469
TK 63.04.02.2004-02.2005-014	3° 20' 54,723" S	114° 31' 30,378" E	224987,657	9629535,055
TK 63.04.02.2004-02.2005-015	3° 21' 2,942" S	114° 31' 24,270" E	224799,643	9629281,975
TK 63.04.02.2004-02.2005-02.2008-000	3° 21' 5,769" S	114° 31' 22,169" E	224734,984	9629194,941
TK 63.04.02.2005-02.2008-63.71-000	3° 21' 22,221" S	114° 31' 41,814" E	225343,016	9628690,864

Lampiran VI : Peraturan Bupati Barito Kuala
 Nomor 30 Tahun 2024
 Tanggal 18 April 2024

**BATAS DESA, TITIK KARTOMETRIK, DAN PETA BATAS
 DESA TINGGIRAN II LUAR**

a. **BATAS DESA**

Batas wilayah Desa Tinggiran II Luar Kecamatan Tamban berbatasan dengan :

- a. Batas sebelah Utara : Desa Jelapat I Kecamatan Tamban;
- b. Batas sebelah Timur : Desa Pulau Alalak Kecamatan Alalak dan Kota Banjarmasin Provinsi Kalimantan Selatan;
- c. Batas sebelah Selatan : Desa Tamban Kecil Kecamatan Tamban; dan
- d. Batas sebelah Barat : Desa Tamban Muara Kecamatan Tamban dan Desa Tinggiran Baru Kecamatan Mekarsari.

b. **TITIK KARTOMETRIK BATAS DESA**

TITIK KARTOMETRIK	KOORDINAT GEOGRAFIS		KOORDINAT UTM	
	LINTANG	BUJUR	X (M)	Y (M)
TK 63.04.02.2005-02.2006-63.71-000	3° 19' 54,496" S	114° 33' 5,260" E	227913,553	9631393,284
TK 63.04.02.2005-02.2006-001	3° 19' 46,755" S	114° 32' 52,331" E	227513,655	9631630,205
TK 63.04.02.2005-02.2006-002	3° 19' 32,618" S	114° 32' 39,438" E	227114,342	9632063,671
TK 63.04.02.2005-02.2006-003	3° 19' 23,442" S	114° 32' 39,704" E	227121,864	9632345,675
TK 63.04.02.2005-02.2006-004	3° 19' 30,183" S	114° 32' 11,301" E	226245,120	9632136,331
TK 63.04.02.2005-02.2006-005	3° 19' 8,783" S	114° 31' 57,292" E	225810,779	9632792,922
TK 63.04.02.2004-02.2005-02.2006-000	3° 19' 0,020" S	114° 31' 1,977" E	224101,585	9633057,940
TK 63.04.02.2003-02.2006-001	3° 18' 54,984" S	114° 31' 2,798" E	224126,552	9633212,793
TK 63.04.02.2004-02.2006-13.2007-000	3° 18' 47,725" S	114° 31' 3,339" E	224142,701	9633435,933
TK 63.04.02.2006-13.2007-001	3° 18' 9,764" S	114° 31' 10,302" E	224354,870	9634603,094
TK 63.04.02.2006-13.2007-002	3° 18' 0,497" S	114° 31' 23,421" E	224759,359	9634888,917
TK 63.04.02.2006-13.2007-003	3° 17' 49,400" S	114° 32' 20,016" E	226506,606	9635234,286
TK 63.04.02.2006-13.2007-004	3° 17' 39,428" S	114° 32' 41,756" E	227177,337	9635542,411
TK 63.04.02.2006-13.2007-005	3° 17' 10,896" S	114° 33' 9,053" E	228018,323	9636421,299
TK 63.04.02.2006-13.2007-006	3° 17' 7,682" S	114° 33' 7,853" E	227981,000	9636520,000
TK 63.04.02.2006-02.2007-13.2007-000	3° 16' 58,054" S	114° 33' 13,111" E	228142,688	9636816,292
TK 63.04.02.2006-02.2007-001	3° 16' 56,198" S	114° 33' 17,715" E	228284,760	9636873,674
TK 63.04.02.2006-02.2007-05.2004-000	3° 16' 55,970" S	114° 33' 31,883" E	228722,362	9636881,742
TK 63.04.02.2006-05.2004-63.71-000	3° 19' 8,056" S	114° 33' 26,935" E	228579,478	9632822,140

c. PETA BATAS DESA

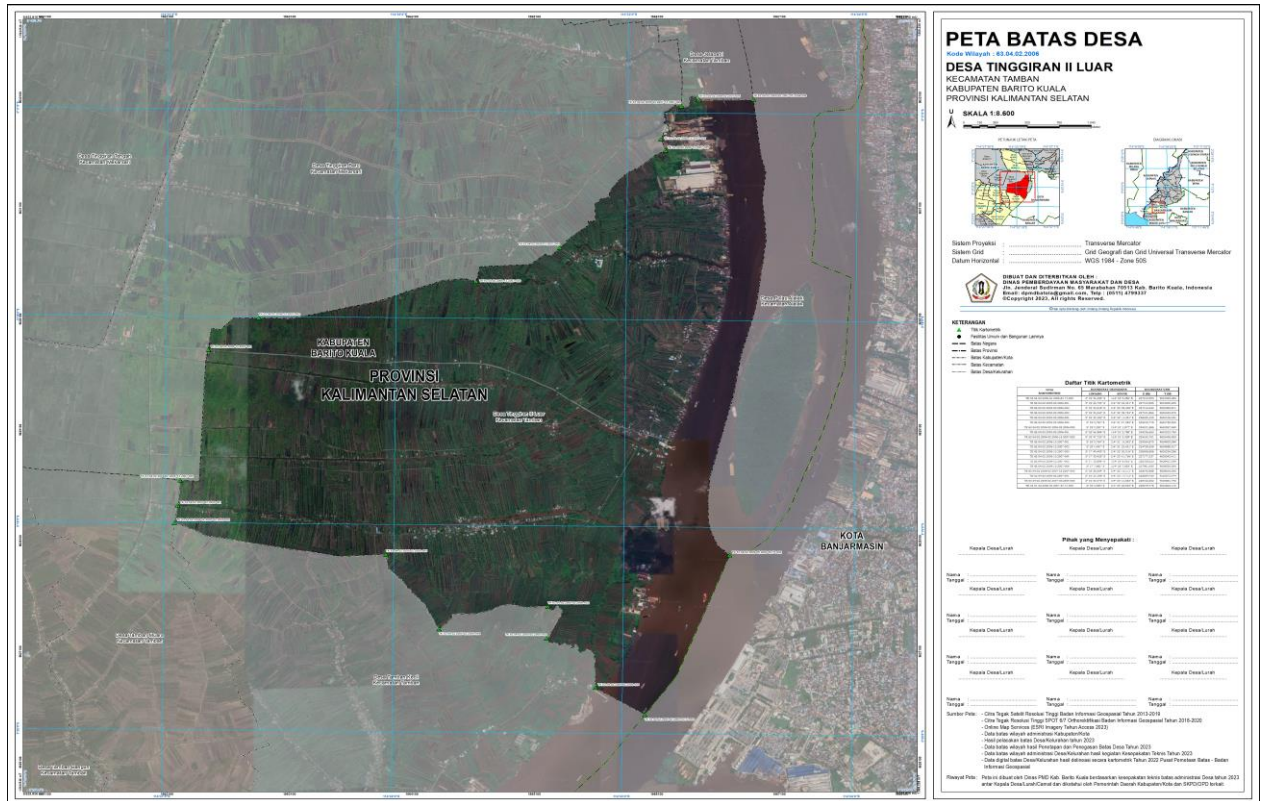

Pj. BUPATI BARITO KUALA,

MUJIYAT

Lampiran VII : Peraturan Bupati Barito Kuala
 Nomor 30 Tahun 2024
 Tanggal 18 April 2024

**BATAS DESA, TITIK KARTOMETRIK, DAN PETA BATAS
 DESA JELAPAT I**

a. **BATAS DESA**

Batas wilayah Desa Jelapat I Kecamatan Tamban berbatasan dengan :

- a. Batas sebelah Utara : Desa Jelapat Baru Kecamatan Tamban;
- b. Batas sebelah Timur : Desa Pulau Sugara, Desa Pulau Sewangi dan Desa Pulau alalak Kecamatan Alalak;
- c. Batas sebelah Selatan : Desa Tinggiran Baru Kecamatan Mekarsari dan Desa Tinggiran II Luar Kecamatan Tamban; dan
- d. Batas sebelah Barat : Desa Jelapat II Kecamatan Mekarsari.

b. **TITIK KARTOMETRIK BATAS DESA**

TITIK KARTOMETRIK	KOORDINAT GEOGRAFIS		KOORDINAT UTM	
	LINTANG	BUJUR	X (M)	Y (M)
TK 63.04.02.2007-02.2014-05.2006-000	3° 15' 31,632" S	114° 33' 12,265" E	228110,070	9639472,128
TK 63.04.02.2007-02.2014-001	3° 15' 34,925" S	114° 33' 0,811" E	227756,522	9639370,057
TK 63.04.02.2007-02.2014-002	3° 15' 37,340" S	114° 32' 50,322" E	227432,732	9639295,047
TK 63.04.02.2007-02.2014-003	3° 15' 29,887" S	114° 32' 41,733" E	227166,852	9639523,465
TK 63.04.02.2007-02.2014-004	3° 15' 32,388" S	114° 32' 19,847" E	226491,035	9639444,939
TK 63.04.02.2007-02.2014-005	3° 14' 55,665" S	114° 30' 52,232" E	223781,922	9640566,885
TK 63.04.02.2007-02.2014-006	3° 14' 41,839" S	114° 30' 38,901" E	223369,081	9640990,787
TK 63.04.02.2014-02.2007-13.2005-000	3° 14' 39,460" S	114° 30' 31,082" E	223127,384	9641063,310
TK 63.04.02.2007-13.2005-13.2007-000	3° 16' 21,885" S	114° 31' 29,167" E	224929,335	9637919,950
TK 63.04.02.2007-13.2007-001	3° 16' 38,635" S	114° 33' 12,072" E	228109,146	9637412,968
TK 63.04.02.2006-02.2007-13.2007-000	3° 16' 58,054" S	114° 33' 13,111" E	228142,688	9636816,292
TK 63.04.02.2006-02.2007-001	3° 16' 56,198" S	114° 33' 17,715" E	228284,760	9636873,674
TK 63.04.02.2006-02.2007-05.2004-000	3° 16' 55,970" S	114° 33' 31,883" E	228722,362	9636881,742
TK 63.04.02.2007-05.2004-05.2005-000	3° 16' 8,607" S	114° 33' 22,318" E	228423,352	9638336,569
TK 63.04.02.2007-05.2005-05.2006-000	3° 15' 45,138" S	114° 33' 16,679" E	228247,422	9639057,384

Lampiran VIII : Peraturan Bupati Barito Kuala
Nomor 30 Tahun 2024
Tanggal 18 April 2024

BATAS DESA, TITIK KARTOMETRIK, DAN PETA BATAS
DESA TAMBAN MUARA BARU

a. BATAS DESA

Batas wilayah Desa Tamban Muara Baru Kecamatan Tamban berbatasan dengan :

- a. Batas sebelah Utara : Desa Tamban Muara, Desa Tamban Bangun, dan Desa Tamban Kecil Kecamatan Tamban;
- b. Batas sebelah Timur : Kota Banjarmasin dan Kabupaten Banjar Provinsi Kalimantan Selatan;
- c. Batas sebelah Selatan : Desa Sungai Jingah Besar Kecamatan Tabunganen; dan
- d. Batas sebelah Barat : Desa Purwosari Baru, Desa Tamban Sari Baru, dan Desa tamban Bangun Baru Kecamatan Tamban.

b. TITIK KARTOMETRIK BATAS DESA

TITIK KARTOMETRIK	KOORDINAT GEOGRAFIS		KOORDINAT UTM	
	LINTANG	BUJUR	X (M)	Y (M)
TK 63.04.02.2005-02.2008-63.71-000	3° 21' 22,221" S	114° 31' 41,814" E	225343,016	9628690,864
TK 63.04.02.2004-02.2005-02.2008-000	3° 21' 5,769" S	114° 31' 22,169" E	224734,984	9629194,941
TK 63.04.02.2004-02.2008-001	3° 21' 1,730" S	114° 31' 19,956" E	224666,316	9629318,891
TK 63.04.02.2003-02.2004-02.2008-000	3° 20' 23,199" S	114° 30' 40,690" E	223450,530	9630499,974
TK 63.04.02.2003-02.2008-02.2015-000	3° 20' 23,084" S	114° 30' 37,124" E	223340,378	9630503,224
TK 63.04.02.2008-02.2015-001	3° 20' 24,478" S	114° 30' 36,974" E	223335,860	9630460,375
TK 63.04.02.2008-02.2015-002	3° 20' 59,660" S	114° 30' 20,066" E	222816,381	9629377,813
TK 63.04.02.2008-02.2015-003	3° 21' 3,319" S	114° 30' 20,575" E	222832,392	9629265,385
TK 63.04.02.2008-02.2015-004	3° 21' 4,313" S	114° 30' 23,345" E	222918,011	9629235,072
TK 63.04.02.2008-02.2015-005	3° 21' 0,260" S	114° 30' 25,063" E	222970,754	9629359,756
TK 63.04.02.2008-02.2015-006	3° 21' 10,742" S	114° 30' 39,264" E	223410,203	9629038,744
TK 63.04.02.2008-02.2015-007	3° 21' 13,604" S	114° 30' 38,864" E	223398,072	9628950,740
TK 63.04.02.2008-02.2015-008	3° 21' 21,451" S	114° 30' 35,162" E	223284,327	9628709,308
TK 63.04.02.2008-02.2015-009	3° 21' 18,428" S	114° 30' 22,452" E	222891,525	9628801,204
TK 63.04.02.2008-02.2015-010	3° 21' 25,913" S	114° 30' 21,723" E	222869,625	9628571,108
TK 63.04.02.2008-02.2015-011	3° 21' 25,988" S	114° 30' 24,814" E	222965,092	9628569,058
TK 63.04.02.2008-02.2015-012	3° 21' 33,240" S	114° 30' 22,030" E	222879,683	9628345,943
TK 63.04.02.2008-02.2015-013	3° 21' 20,512" S	114° 29' 56,344" E	222085,329	9628735,104
TK 63.04.02.2008-02.2015-014	3° 21' 21,790" S	114° 29' 55,324" E	222053,931	9628695,727
TK 63.04.02.2008-02.2015-015	3° 21' 17,845" S	114° 29' 50,507" E	221904,826	9628816,588
TK 63.04.02.2008-02.2015-016	3° 21' 14,789" S	114° 29' 52,858" E	221977,202	9628910,702
TK 63.04.02.2008-02.2015-017	3° 21' 9,158" S	114° 29' 43,289" E	221681,198	9629083,012
TK 63.04.02.2008-02.2015-018	3° 21' 16,810" S	114° 29' 39,618" E	221568,420	9628847,532
TK 63.04.02.2008-02.2015-02.2016-000	3° 21' 15,380" S	114° 29' 35,941" E	221454,742	9628891,195
TK 63.03-63.04.01.2009-02.2008-000	3° 23' 16,688" S	114° 30' 24,314" E	222958,346	9625166,866
TK 63.04.01.2009-02.2008-001	3° 23' 7,475" S	114° 29' 56,348" E	222093,881	9625447,788
TK 63.04.01.2009-02.2008-02.2009-000	3° 21' 45,665" S	114° 28' 22,077" E	219175,719	9627954,570
TK 63.04.02.2008-02.2009-001	3° 21' 42,414" S	114° 28' 23,837" E	219229,820	9628054,614
TK 63.04.02.2008-02.2009-002	3° 21' 39,640" S	114° 28' 25,349" E	219276,308	9628139,998
TK 63.04.02.2008-02.2009-003	3° 21' 30,716" S	114° 28' 29,911" E	219416,489	9628414,619
TK 63.04.02.2008-02.2009-02.2016-000	3° 21' 38,156" S	114° 28' 38,922" E	219695,415	9628186,678
TK 63.04.02.2008-02.2016-001	3° 21' 53,325" S	114° 29' 5,621" E	220521,239	9627722,610
TK 63.04.02.2008-02.2016-002	3° 21' 46,108" S	114° 29' 9,915" E	220653,303	9627944,776
TK 63.04.02.2008-02.2016-003	3° 21' 47,276" S	114° 29' 11,532" E	220703,347	9627908,996
TK 63.04.02.2008-02.2016-004	3° 21' 40,729" S	114° 29' 15,229" E	220817,012	9628110,503
TK 63.04.02.2008-02.2016-005	3° 21' 44,010" S	114° 29' 21,573" E	221013,228	9628010,173
TK 63.04.02.2008-02.2016-006	3° 21' 36,902" S	114° 29' 24,004" E	221087,735	9628228,825
TK 63.04.02.2008-02.2016-007	3° 21' 38,982" S	114° 29' 28,697" E	221232,859	9628165,272

Lampiran IX : Peraturan Bupati Barito Kuala
Nomor 30 Tahun 2024
Tanggal 18 April 2024

**BATAS DESA, TITIK KARTOMETRIK, DAN PETA BATAS
DESA PURWOSARI BARU**

a. **BATAS DESA**

Batas wilayah Desa Purwosari Baru Kecamatan Tamban berbatasan dengan :

- a. Batas sebelah Utara : Desa Sidoarjo dan Purwosari I Kecamatan Tamban;
- b. Batas sebelah Timur : Desa Sungai Teras Dalam, Desa Sungai Jungah Besar Kecamatan Tabunganen, Desa Tamban Muara Baru dan Desa Tamban Sari Baru Kecamatan Tamban;
- c. Batas sebelah Selatan : Desa Tabunganen Pemurus dan Desa Tabunganen Tengah Kecamatan Tabunganen; dan
- d. Batas sebelah Barat : Desa Koanda Kecamatan Tamban.

b. **TITIK KARTOMETRIK BATAS DESA**

TITIK KARTOMETRIK	KOORDINAT GEOGRAFIS		KOORDINAT UTM	
	LINTANG	BUJUR	X (M)	Y (M)
TK 63.04.02.2002-02.2009-02.2013-000	3° 19' 56,662" S	114° 28' 23,667" E	219216,206	9631304,760
TK 63.04.02.2002-02.2009-02.2016-000	3° 20' 5,300" S	114° 29' 8,131" E	220590,254	9631042,790
TK 63.04.02.2009-02.2016-001	3° 20' 8,398" S	114° 29' 7,274" E	220564,023	9630947,511
TK 63.04.02.2009-02.2016-002	3° 21' 28,262" S	114° 28' 45,950" E	219911,687	9628491,323
TK 63.04.02.2008-02.2009-02.2016-000	3° 21' 38,156" S	114° 28' 38,922" E	219695,415	9628186,678
TK 63.04.02.2001-02.2009-02.2011-02.2013-000	3° 19' 43,899" S	114° 27' 33,243" E	217657,679	9631693,001
TK 63.04.02.2009-02.2011-001	3° 19' 44,665" S	114° 27' 32,961" E	217649,048	9631669,438
TK 63.04.02.2009-02.2011-002	3° 19' 51,638" S	114° 27' 31,141" E	217593,357	9631455,007
TK 63.04.02.2009-02.2011-003	3° 19' 50,803" S	114° 27' 28,778" E	217520,330	9631480,462
TK 63.04.02.2009-02.2011-004	3° 20' 24,133" S	114° 27' 3,092" E	216729,580	9630454,059
TK 63.04.02.2009-02.2011-005	3° 22' 36,200" S	114° 26' 25,442" E	215577,264	9626392,010
TK 63.04.02.2009-02.2011-006	3° 22' 36,322" S	114° 26' 27,806" E	215650,289	9626388,438
TK 63.04.01.2007-02.2009-02.2011-000	3° 22' 48,081" S	114° 26' 28,054" E	215658,897	9626027,055
TK 63.04.01.2005-01.2007-01.2008-02.2009-000	3° 22' 39,889" S	114° 26' 47,013" E	216243,810	9626280,380
TK 63.04.01.2008-01.2009-02.2009-000	3° 21' 52,105" S	114° 28' 4,969" E	218647,812	9627755,264
TK 63.04.01.2009-02.2008-02.2009-000	3° 21' 45,665" S	114° 28' 22,077" E	219175,719	9627954,570
TK 63.04.02.2008-02.2009-001	3° 21' 42,414" S	114° 28' 23,837" E	219229,820	9628054,614
TK 63.04.02.2008-02.2009-002	3° 21' 39,640" S	114° 28' 25,349" E	219276,308	9628139,998
TK 63.04.02.2008-02.2009-003	3° 21' 30,716" S	114° 28' 29,911" E	219416,489	9628414,619

Lampiran X : Peraturan Bupati Barito Kuala
 Nomor 30 Tahun 2024
 Tanggal 18 April 2024

**BATAS DESA, TITIK KARTOMETRIK, DAN PETA BATAS
 DESA SEKATA BARU**

a. **BATAS DESA**

Batas wilayah Desa Sekata Baru Kecamatan Tamban berbatasan dengan :

- a. Batas sebelah Utara : Desa Tamban Raya, Desa Tamban Raya Baru Kecamatan Mekarsari, Dan Desa Purwosari II Kecamatan Tamban;
- b. Batas sebelah Timur : Desa Damsari dan Desa Koanda Kecamatan Tamban;
- c. Batas sebelah Selatan : Desa Beringin Kencana Kecamatan Tabunganen; dan
- d. Batas sebelah Barat : Desa Karang Mekar Kecamatan Mekarsari dan Kabupaten Kapuas Provinsi Kalimantan Tengah.

b. **TITIK KARTOMETRIK BATAS DESA**

TITIK KARTOMETRIK	KOORDINAT GEOGRAFIS		KOORDINAT UTM	
	LINTANG	BUJUR	X (M)	Y (M)
TK 63.04.02.2001-02.2010-13.2006-000	3° 18' 20,783" S	114° 26' 25,202" E	215549,399	9634242,099
TK 63.04.02.2010-13.2002-13.2006-000	3° 18' 18,470" S	114° 26' 23,579" E	215499,089	9634313,050
TK 63.04.13.2002-13.2010-001	3° 18' 18,878" S	114° 26' 22,965" E	215480,128	9634300,473
TK 63.04.13.2002-13.2010-002	3° 18' 19,077" S	114° 26' 22,665" E	215470,881	9634294,338
TK 63.04.13.2002-13.2010-003	3° 18' 19,677" S	114° 26' 21,727" E	215441,959	9634275,830
TK 63.04.13.2002-13.2010-004	3° 18' 38,804" S	114° 25' 52,951" E	214554,598	9633685,667
TK 63.04.13.2002-13.2010-005	3° 20' 25,648" S	114° 22' 51,471" E	208957,369	9630387,034
TK 63.04.02.2010-13.2002-13.2008-000	3° 19' 24,997" S	114° 21' 40,223" E	206751,540	9632245,347
TK 62.03-63.04.13.2008-13.2010-000	3° 19' 29,866" S	114° 21' 34,105" E	206562,959	9632095,185
TK 62.03-63.04.01-2001-02.2010-000	3° 23' 12,055" S	114° 21' 45,233" E	206925,107	9625266,808
TK 63.04.01.2013-02.2010-02.2011-000	3° 22' 33,642" S	114° 24' 49,140" E	212602,530	9626462,761
TK 63.04.02.2010-02.2011-001	3° 22' 2,161" S	114° 24' 35,006" E	212163,366	9627429,179
TK 63.04.02.2010-02.2011-02.2012-000	3° 21' 33,789" S	114° 23' 55,988" E	210955,837	9628297,992
TK 63.04.02.2001-02.2010-02.2012-000	3° 18' 43,845" S	114° 26' 40,678" E	216029,258	9633534,527
TK 63.04.02.2010-02.2012-001	3° 18' 44,294" S	114° 26' 39,888" E	216004,887	9633520,681
TK 63.04.02.2010-02.2012-002	3° 18' 49,956" S	114° 26' 29,582" E	215686,997	9633345,847
TK 63.04.02.2010-02.2012-003	3° 20' 58,384" S	114° 23' 29,849" E	210145,555	9629384,028
TK 63.04.02.2010-02.2012-004	3° 21' 5,743" S	114° 23' 35,282" E	210313,980	9629158,285

Lampiran XI : Peraturan Bupati Barito Kuala
 Nomor 30 Tahun 2024
 Tanggal 18 April 2024

**BATAS DESA, TITIK KARTOMETRIK, DAN PETA BATAS
 DESA KOANDA**

a. **BATAS DESA**

Batas wilayah Desa Koanda Kecamatan Tamban berbatasan dengan :

- a. Batas sebelah Utara : Desa Purwosari II dan Desa Sidorejo Kecamatan Tamban;
- b. Batas sebelah Timur : Desa Purwosari Baru Kecamatan Tamban;
- c. Batas sebelah Selatan : Desa Tabunganen Pemurus dan Desa Beringin Kencana Kecamatan Tabunganen; dan
- d. Batas sebelah Barat : Desa Damsari dan Desa Sekata Baru Kecamatan Tamban.

b. **TITIK KARTOMETRIK BATAS DESA**

TITIK KARTOMETRIK	KOORDINAT GEOGRAFIS		KOORDINAT UTM	
	LINTANG	BUJUR	X (M)	Y (M)
TK 63.04.02.2001-02.2009-02.2011-02.2013-000	3° 19' 43,899" S	114° 27' 33,243" E	217657,679	9631693,001
TK 63.04.02.2009-02.2011-001	3° 19' 44,665" S	114° 27' 32,961" E	217649,048	9631669,438
TK 63.04.02.2009-02.2011-002	3° 19' 51,638" S	114° 27' 31,141" E	217593,357	9631455,007
TK 63.04.02.2009-02.2011-003	3° 19' 50,803" S	114° 27' 28,778" E	217520,330	9631480,462
TK 63.04.02.2009-02.2011-004	3° 20' 24,133" S	114° 27' 3,092" E	216729,580	9630454,059
TK 63.04.02.2009-02.2011-005	3° 22' 36,200" S	114° 26' 25,442" E	215577,264	9626392,010
TK 63.04.02.2009-02.2011-006	3° 22' 36,322" S	114° 26' 27,806" E	215650,289	9626388,438
TK 63.04.01.2007-02.2009-02.2011-000	3° 22' 48,081" S	114° 26' 28,054" E	215658,897	9626027,055
TK 63.04.01.2007-01.2013-02.2011-000	3° 23' 3,239" S	114° 25' 42,691" E	214258,981	9625557,477
TK 63.04.01.2013-02.2010-02.2011-000	3° 22' 33,642" S	114° 24' 49,140" E	212602,530	9626462,761
TK 63.04.02.2010-02.2011-001	3° 22' 2,161" S	114° 24' 35,006" E	212163,366	9627429,179
TK 63.04.02.2010-02.2011-02.2012-000	3° 21' 33,789" S	114° 23' 55,988" E	210955,837	9628297,992
TK 63.04.02.2011-02.2012-001	3° 20' 31,599" S	114° 25' 18,053" E	213485,686	9630216,114
TK 63.04.02.2011-02.2012-002	3° 20' 5,724" S	114° 25' 45,147" E	214320,510	9631013,564
TK 63.04.02.2011-02.2012-003	3° 19' 58,564" S	114° 25' 55,779" E	214648,343	9631234,494
TK 63.04.02.2011-02.2012-004	3° 19' 57,624" S	114° 25' 55,173" E	214629,553	9631263,328
TK 63.04.02.2011-02.2012-005	3° 19' 53,957" S	114° 26' 0,716" E	214800,450	9631376,477
TK 63.04.02.2011-02.2012-006	3° 19' 54,813" S	114° 26' 1,399" E	214821,617	9631350,230
TK 63.04.02.2011-02.2012-007	3° 19' 15,700" S	114° 27' 1,310" E	216669,104	9632557,127
TK 63.04.02.2001-02.2011-02.2012-000	3° 19' 15,276" S	114° 27' 1,992" E	216690,107	9632570,226

Lampiran XII : Peraturan Bupati Barito Kuala
 Nomor 30 Tahun 2024
 Tanggal 18 April 2024

**BATAS DESA, TITIK KARTOMETRIK, DAN PETA BATAS
 DESA DAMSARI**

a. **BATAS DESA**

Batas wilayah Desa Damsari Kecamatan Tamban berbatasan dengan :

- a. Batas sebelah Utara : Desa Purwosari II Kecamatan Tamban;
- b. Batas sebelah Timur : Desa Koanda Kecamatan Tamban;
- c. Batas sebelah Selatan : Desa Sekata Baru Kecamatan Tamban; dan
- d. Batas sebelah Barat : Desa Sekata Baru Kecamatan Tamban.

b. **TITIK KARTOMETRIK BATAS DESA**

TITIK KARTOMETRIK	KOORDINAT GEOGRAFIS		KOORDINAT UTM	
	LINTANG	BUJUR	X (M)	Y (M)
TK 63.04.02.2001-02.2010-02.2012-000	3° 18' 43,845" S	114° 26' 40,678" E	216029,258	9633534,527
TK 63.04.02.2010-02.2012-001	3° 18' 44,294" S	114° 26' 39,888" E	216004,887	9633520,681
TK 63.04.02.2010-02.2012-002	3° 18' 49,956" S	114° 26' 29,582" E	215686,997	9633345,847
TK 63.04.02.2010-02.2012-003	3° 20' 58,384" S	114° 23' 29,849" E	210145,555	9629384,028
TK 63.04.02.2010-02.2012-004	3° 21' 5,743" S	114° 23' 35,282" E	210313,980	9629158,285
TK 63.04.02.2010-02.2011-02.2012-000	3° 21' 33,789" S	114° 23' 55,988" E	210955,837	9628297,992
TK 63.04.02.2011-02.2012-001	3° 20' 31,599" S	114° 25' 18,053" E	213485,686	9630216,114
TK 63.04.02.2011-02.2012-002	3° 20' 5,724" S	114° 25' 45,147" E	214320,510	9631013,564
TK 63.04.02.2011-02.2012-003	3° 19' 58,564" S	114° 25' 55,779" E	214648,343	9631234,494
TK 63.04.02.2011-02.2012-004	3° 19' 57,624" S	114° 25' 55,173" E	214629,553	9631263,328
TK 63.04.02.2011-02.2012-005	3° 19' 53,957" S	114° 26' 0,716" E	214800,450	9631376,477
TK 63.04.02.2011-02.2012-006	3° 19' 54,813" S	114° 26' 1,399" E	214821,617	9631350,230
TK 63.04.02.2011-02.2012-007	3° 19' 15,700" S	114° 27' 1,310" E	216669,104	9632557,127
TK 63.04.02.2001-02.2011-02.2012-000	3° 19' 15,276" S	114° 27' 1,992" E	216690,107	9632570,226

Lampiran XIII : Peraturan Bupati Barito Kuala
Nomor 30 Tahun 2024
Tanggal 18 April 2024

BATAS DESA, TITIK KARTOMETRIK, DAN PETA BATAS
DESA SIDOREJO

a. BATAS DESA

Batas wilayah Desa Sidorejo Kecamatan Tamban berbatasan dengan :

- a. Batas sebelah Utara : Desa Tinggiran Darat Kecamatan Mekarsari;
- b. Batas sebelah Timur : Desa Purwosari I Kecamatan Tamban;
- c. Batas sebelah Selatan : Desa Purwosari Baru Kecamatan Tamban;
dan
- d. Batas sebelah Barat : Desa Purwosari II Kecamatan Tamban.

b. TITIK KARTOMETRIK BATAS DESA

TITIK KARTOMETRIK	KOORDINAT GEOGRAFIS		KOORDINAT UTM	
	LINTANG	BUJUR	X (M)	Y (M)
TK 63.04.02.20012-02.2013-13.2004-000	3° 17' 58,235" S	114° 28' 27,982" E	219340,183	9634944,810
TK 63.04.02.2001-02.2013-001	3° 17' 56,620" S	114° 28' 25,079" E	219250,383	9634994,209
TK 63.04.02.2001-02.2013-002	3° 18' 5,865" S	114° 28' 19,491" E	219078,516	9634709,647
TK 63.04.02.2001-02.2013-003	3° 18' 4,365" S	114° 28' 14,311" E	218918,396	9634755,343
TK 63.04.02.2001-02.2013-004	3° 18' 22,202" S	114° 28' 6,611" E	218681,929	9634206,527
TK 63.04.02.2001-02.2013-005	3° 18' 19,836" S	114° 28' 1,147" E	218512,971	9634278,822
TK 63.04.02.2001-02.2013-006	3° 18' 34,368" S	114° 27' 53,760" E	218285,941	9633831,597
TK 63.04.02.2001-02.2013-007	3° 19' 42,890" S	114° 27' 33,461" E	217664,355	9631724,041
TK 63.04.02.2001-02.2009-02.2011-02.2013-000	3° 19' 43,899" S	114° 27' 33,243" E	217657,679	9631693,001
TK 63.04.02.2002-02.2009-02.2013-000	3° 19' 56,662" S	114° 28' 23,667" E	219216,206	9631304,760
TK 63.04.02.2002-02.2013-001	3° 19' 55,649" S	114° 28' 23,814" E	219220,641	9631335,898
TK 63.04.02.2002-02.2013-13.2004-000	3° 18' 3,810" S	114° 28' 47,528" E	219944,371	9634775,000

c. PETA BATAS DESA

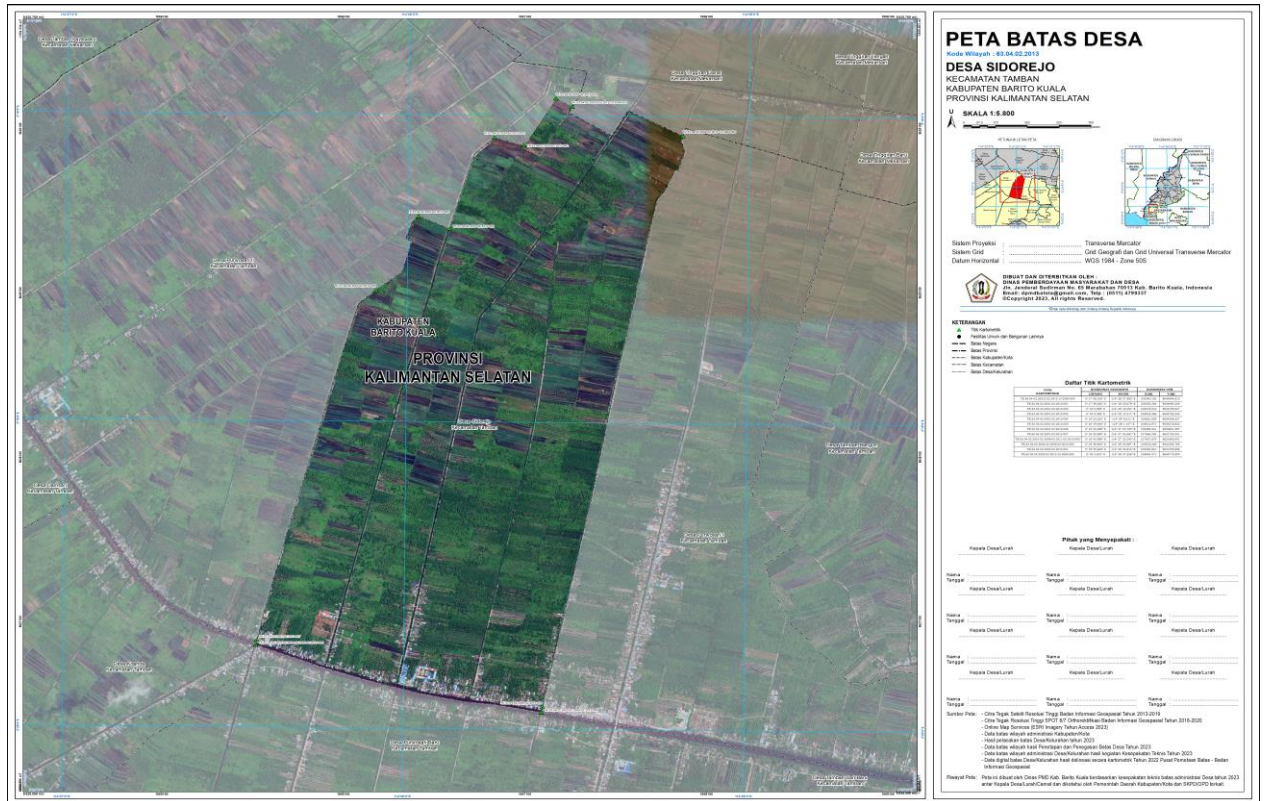

Pj. BUPATI BARITO KUALA,

MUJIYAT

Lampiran XIV : Peraturan Bupati Barito Kuala
Nomor 30 Tahun 2024
Tanggal 18 April 2024

BATAS DESA, TITIK KARTOMETRIK, DAN PETA BATAS
DESA JELAPAT BARU

a. BATAS DESA

Batas wilayah Desa Jelapat Baru Kecamatan Tamban berbatasan dengan :

- a. Batas sebelah Utara : Desa Anjir Serapat Muara I Kecamatan Anjir Muara;
- b. Batas sebelah Timur : Kelurahan Berangas Barat dan Desa Pulau Sugara Kecamatan alalak;
- c. Batas sebelah Selatan : Desa Jelapat I Kecamatan Tamban; dan
- d. Batas sebelah Barat : Desa Jelapat II Kecamatan Mekarsari.

b. TITIK KARTOMETRIK BATAS DESA

TITIK KARTOMETRIK	KOORDINAT GEOGRAFIS		KOORDINAT UTM	
	LINTANG	BUJUR	X (M)	Y (M)
TK 63.04.02.2014-05.1001-05.2006-000	3° 15' 12,098" S	114° 33' 5,754" E	227907,494	9640071,953
TK 63.04.02.2007-02.2014-05.2006-000	3° 15' 31,632" S	114° 33' 12,265" E	228110,070	9639472,128
TK 63.04.02.2007-02.2014-001	3° 15' 34,925" S	114° 33' 0,811" E	227756,522	9639370,057
TK 63.04.02.2007-02.2014-002	3° 15' 37,340" S	114° 32' 50,322" E	227432,732	9639295,047
TK 63.04.02.2007-02.2014-003	3° 15' 29,887" S	114° 32' 41,733" E	227166,852	9639523,465
TK 63.04.02.2007-02.2014-004	3° 15' 32,388" S	114° 32' 19,847" E	226491,035	9639444,939
TK 63.04.02.2007-02.2014-005	3° 14' 55,665" S	114° 30' 52,232" E	223781,922	9640566,885
TK 63.04.02.2007-02.2014-006	3° 14' 41,839" S	114° 30' 38,901" E	223369,081	9640990,787
TK 63.04.02.2014-02.2007-13.2005-000	3° 14' 39,460" S	114° 30' 31,082" E	223127,384	9641063,310
TK 63.04.02.2014-04.2012-05.1001-000	3° 14' 13,073" S	114° 32' 29,665" E	226788,366	9641883,200
TK 63.04.02.2014-04.2012-001	3° 14' 13,158" S	114° 32' 14,008" E	226304,749	9641879,423
TK 63.04.02.2014-04.2012-002	3° 14' 10,749" S	114° 32' 7,084" E	226090,665	9641952,935
TK 63.04.02.2014-04.2012-003	3° 14' 8,493" S	114° 32' 4,613" E	226014,181	9642022,075
TK 63.04.02.2014-04.2012-004	3° 13' 41,492" S	114° 30' 51,059" E	223740,086	9642846,330
TK 63.04.02.2014-04.2012-005	3° 13' 36,394" S	114° 30' 36,919" E	223302,938	9643001,943
TK 63.04.02.2014-04.2012-13.2005-000	3° 13' 38,486" S	114° 30' 26,653" E	222985,981	9642936,884

Lampiran XV : Peraturan Bupati Barito Kuala
 Nomor 30 Tahun 2024
 Tanggal 18 April 2024

**BATAS DESA, TITIK KARTOMETRIK, DAN PETA BATAS
 DESA TAMBAN BANGUN BARU**

a. **BATAS DESA**

Batas wilayah Desa Tamban Bangun Baru Kecamatan Tamban berbatasan dengan :

- a. Batas sebelah Utara : Desa Tamban Bangun Kecamatan Tamban;
- b. Batas sebelah Timur : Desa Tamban Muara Baru Kecamatan Tamban;
- c. Batas sebelah Selatan : Desa Tamban Muara Baru Kecamatan Tamban; dan
- d. Batas sebelah Barat : Desa Tamban Sari Baru Kecamatan Tamban.

b. **TITIK KARTOMETRIK BATAS DESA**

TITIK KARTOMETRIK	KOORDINAT GEOGRAFIS		KOORDINAT UTM	
	LINTANG	BUJUR	X (M)	Y (M)
TK 63.04.02.2003-02.2008-02.2015-000	3° 20' 23,084" S	114° 30' 37,124" E	223340,378	9630503,224
TK 63.04.02.2008-02.2015-001	3° 20' 24,478" S	114° 30' 36,974" E	223335,860	9630460,375
TK 63.04.02.2008-02.2015-002	3° 20' 59,660" S	114° 30' 20,066" E	222816,381	9629377,813
TK 63.04.02.2008-02.2015-003	3° 21' 3,319" S	114° 30' 20,575" E	222832,392	9629265,385
TK 63.04.02.2008-02.2015-004	3° 21' 4,313" S	114° 30' 23,345" E	222918,011	9629235,072
TK 63.04.02.2008-02.2015-005	3° 21' 0,260" S	114° 30' 25,063" E	222970,754	9629359,756
TK 63.04.02.2008-02.2015-006	3° 21' 10,742" S	114° 30' 39,264" E	223410,203	9629038,744
TK 63.04.02.2008-02.2015-007	3° 21' 13,604" S	114° 30' 38,864" E	223398,072	9628950,740
TK 63.04.02.2008-02.2015-008	3° 21' 21,451" S	114° 30' 35,162" E	223284,327	9628709,308
TK 63.04.02.2008-02.2015-009	3° 21' 18,428" S	114° 30' 22,452" E	222891,525	9628801,204
TK 63.04.02.2008-02.2015-010	3° 21' 25,913" S	114° 30' 21,723" E	222869,625	9628571,108
TK 63.04.02.2008-02.2015-011	3° 21' 25,988" S	114° 30' 24,814" E	222965,092	9628569,058
TK 63.04.02.2008-02.2015-012	3° 21' 33,240" S	114° 30' 22,030" E	222879,683	9628345,943
TK 63.04.02.2008-02.2015-013	3° 21' 20,512" S	114° 29' 56,344" E	222085,329	9628735,104
TK 63.04.02.2008-02.2015-014	3° 21' 21,790" S	114° 29' 55,324" E	222053,931	9628695,727
TK 63.04.02.2008-02.2015-015	3° 21' 17,845" S	114° 29' 50,507" E	221904,826	9628816,588
TK 63.04.02.2008-02.2015-016	3° 21' 14,789" S	114° 29' 52,858" E	221977,202	9628910,702
TK 63.04.02.2008-02.2015-017	3° 21' 9,158" S	114° 29' 43,289" E	221681,198	9629083,012
TK 63.04.02.2008-02.2015-018	3° 21' 16,810" S	114° 29' 39,618" E	221568,420	9628847,532
TK 63.04.02.2008-02.2015-02.2016-000	3° 21' 15,380" S	114° 29' 35,941" E	221454,742	9628891,195
TK 63.04.02.2015-02.2016-001	3° 21' 13,892" S	114° 29' 31,950" E	221331,363	9628936,620
TK 63.04.02.2015-02.2016-002	3° 20' 28,309" S	114° 29' 55,609" E	222058,536	9630339,403
TK 63.04.02.2003-02.2015-02.2016-000	3° 20' 26,162" S	114° 29' 55,820" E	222064,863	9630405,405

Lampiran XVI : Peraturan Bupati Barito Kuala
 Nomor 30 Tahun 2024
 Tanggal 18 April 2024

**BATAS DESA, TITIK KARTOMETRIK, DAN PETA BATAS
 DESA TAMBAN SARI BARU**

a. **BATAS DESA**

Batas wilayah Desa Tamban Sari Baru Kecamatan Tamban berbatasan dengan :

- a. Batas sebelah Utara : Desa Tamban Bangun dan Desa Purwosari I Kecamatan Tamban;
- b. Batas sebelah Timur : Desa Tamban Bangun Baru Kecamatan Tamban;
- c. Batas sebelah Selatan : Desa Tamban Muara Baru Kecamatan Tamban; dan
- d. Batas sebelah Barat : Desa Purwosari Baru Kecamatan Tamban.

b. **TITIK KARTOMETRIK BATAS DESA**

TITIK KARTOMETRIK	KOORDINAT GEOGRAFIS		KOORDINAT UTM	
	LINTANG	BUJUR	X (M)	Y (M)
TK 63.04.02.2002-02.2009-02.2016-000	3° 20' 5,300" S	114° 29' 8,131" E	220590,254	9631042,790
TK 63.04.02.2009-02.2016-001	3° 20' 8,398" S	114° 29' 7,274" E	220564,023	9630947,511
TK 63.04.02.2009-02.2016-002	3° 21' 28,262" S	114° 28' 45,950" E	219911,687	9628491,323
TK 63.04.02.2008-02.2009-02.2016-000	3° 21' 38,156" S	114° 28' 38,922" E	219695,415	9628186,678
TK 63.04.02.2008-02.2016-001	3° 21' 53,325" S	114° 29' 5,621" E	220521,239	9627722,610
TK 63.04.02.2008-02.2016-002	3° 21' 46,108" S	114° 29' 9,915" E	220653,303	9627944,776
TK 63.04.02.2008-02.2016-003	3° 21' 47,276" S	114° 29' 11,532" E	220703,347	9627908,996
TK 63.04.02.2008-02.2016-004	3° 21' 40,729" S	114° 29' 15,229" E	220817,012	9628110,503
TK 63.04.02.2008-02.2016-005	3° 21' 44,010" S	114° 29' 21,573" E	221013,228	9628010,173
TK 63.04.02.2008-02.2016-006	3° 21' 36,902" S	114° 29' 24,004" E	221087,735	9628228,825
TK 63.04.02.2008-02.2016-007	3° 21' 38,982" S	114° 29' 28,697" E	221232,859	9628165,272
TK 63.04.02.2008-02.2015-02.2016-000	3° 21' 15,380" S	114° 29' 35,941" E	221454,742	9628891,195
TK 63.04.02.2015-02.2016-001	3° 21' 13,892" S	114° 29' 31,950" E	221331,363	9628936,620
TK 63.04.02.2015-02.2016-002	3° 20' 28,309" S	114° 29' 55,609" E	222058,536	9630339,403
TK 63.04.02.2003-02.2015-02.2016-000	3° 20' 26,162" S	114° 29' 55,820" E	222064,863	9630405,405
TK 63.04.02.2002-02.2003-02.2016-000	3° 20' 19,387" S	114° 29' 43,790" E	221692,767	9630612,656

