

PERATURAN BUPATI BARITO KUALA
NOMOR 29 TAHUN 2024

TENTANG

BATAS DESA DAN PETA BATAS DESA DI WILAYAH
KECAMATAN TABUKAN

DENGAN RAHMAT TUHAN YANG MAHA ESA

BUPATI BARITO KUALA

Menimbang : bahwa untuk berdasarkan ketentuan Pasal 9 ayat (3) dan Pasal 17 ayat (2) Peraturan Menteri Dalam Negeri Nomor 45 Tahun 2016 tentang Pedoman Penetapan dan Penegasan Batas Desa, perlu menetapkan Peraturan Bupati tentang Batas Desa dan Peta Batas Desa di Wilayah Kecamatan Tabukan.

Mengingat :

1. Pasal 18 ayat (6) Undang-Undang Dasar Negara Republik Indonesia Tahun 1945;
2. Undang-Undang Nomor 27 Tahun 1959 tentang Penetapan Undang-Undang Darurat Nomor 3 Tahun 1953 tentang Pembentukan Daerah Tingkat II di Kalimantan (Lembaran Negara Republik Indonesia Tahun 1953 Nomor 9, Tambahan Lembaran Negara Republik Indonesia Nomor 2756) sebagai Undang-Undang (Lembaran Negara Republik Indonesia Tahun 1959 Nomor 72, Tambahan Lembaran Negara Republik Indonesia Nomor 1820);
3. Undang-Undang Nomor 12 Tahun 2011 tentang Pembentukan Peraturan Perundang-Undangan (Lembaran Negara Republik Indonesia Tahun 2011 Nomor 82, Tambahan Lembaran Negara Republik Indonesia Nomor 5234) sebagaimana telah diubah dengan Undang-Undang Nomor 13 Tahun 2022 tentang Perubahan Kedua Atas Undang-Undang Nomor 12 Tahun 2011 tentang Pembentukan Peraturan Perundang-Undangan (Lembaran Negara Republik Indonesia Tahun 2022 Nomor 143, Tambahan Lembaran Negara Republik Indonesia Nomor 6801);
4. Undang-Undang Nomor 6 Tahun 2014 tentang Desa (Lembaran Negara Republik Indonesia Tahun 2014 Nomor 7, Tambahan Lembaran Negara Republik Indonesia Nomor 5495)

sebagaimana telah diubah dengan Undang-Undang Nomor 6 Tahun 2023 tentang Penetapan Peraturan Pemerintah Pengganti Undang-Undang Nomor 2 Tahun 2022 tentang Cipta Kerja menjadi Undang-Undang (Lembaran Negara Republik Indonesia Tahun 2023 Nomor 41, Tambahan Negara Republik Indonesia Nomor 6856);

5. Undang-Undang Nomor 23 Tahun 2014 tentang Pemerintahan Daerah (Lembaran Negara Republik Indonesia Tahun 2014 Nomor 244, Tambahan Lembaran Negara Republik Indonesia Nomor 5587) sebagaimana telah diubah beberapa kali, terakhir dengan Undang-Undang Nomor 6 Tahun 2023 tentang Penetapan Peraturan Pemerintah Pengganti Undang-Undang Nomor 2 Tahun 2022 tentang Cipta Kerja Menjadi Undang-Undang (Lembaran Negara Republik Indonesia Tahun 2023 Nomor 41, Tambahan Lembaran Negara Republik Indonesia Nomor 6856);
6. Undang-Undang Nomor 30 Tahun 2014 tentang Administrasi Pemerintahan (Lembaran Negara Republik Indonesia Tahun 2014 Nomor 292, Tambahan Lembaran Negara Republik Indonesia Nomor 5601) sebagaimana telah diubah beberapa kali, terakhir dengan Undang-Undang Nomor 6 Tahun 2023 tentang Penetapan Peraturan Pemerintah Pengganti Undang-Undang Nomor 2 Tahun 2022 tentang Cipta Kerja menjadi Undang-Undang (Lembaran Negara Republik Indonesia Tahun 2023 Nomor 41, Tambahan Lembaran Negara Republik Indonesia Nomor 6856);
7. Peraturan Pemerintah Nomor 43 Tahun 2014 tentang Peraturan Pelaksanaan Undang-Undang Nomor 6 Tahun 2014 tentang Desa (Lembaran Negara Republik Indonesia Tahun 2014 Nomor 113, Tambahan Lembaran Negara Republik Indonesia Nomor 5539) sebagaimana telah diubah beberapa kali terakhir dengan Peraturan Pemerintah Nomor 11 tahun 2021 tentang Badan Usaha Milik Desa (Lembaran Negara Republik Indonesia Tahun 2021 Nomor 21, Tambahan Lembaran Negara Republik Indonesia Nomor 6623);
8. Peraturan Pemerintah Nomor 17 Tahun 2018 tentang Kecamatan (Lembaran Negara Republik Indonesia Tahun 2018 Nomor 73, Tambahan Lembaran Negara Republik Indonesia Nomor 6206);
9. Peraturan Menteri Dalam Negeri Nomor 80 Tahun 2015 tentang Pembentukan Produk Hukum Daerah (Berita Negara Republik Indonesia tahun 2015 Nomor 2036) sebagaimana telah diubah dengan Peraturan Menteri Dalam Negeri Nomor 120 Tahun 2018 tentang Perubahan Atas Peraturan Menteri Dalam Negeri Nomor 80 Tahun 2015 tentang Pembentukan Produk Hukum Daerah (Berita Negara Republik Indonesia Tahun 2019 Nomor 157);

10. Peraturan Menteri Desa, Pembangunan Daerah Tertinggal dan Transmigrasi Nomor 1 Tahun 2015 tentang Pedoman Kewenangan Berdasarkan Hak Asal Usul dan Kewenangan Lokal Berskala Desa (Berita Negara Republik Indonesia Tahun 2015 Nomor 158);
11. Peraturan Menteri Dalam Negeri Nomor 45 Tahun 2016 tentang Pedoman Penetapan dan Penegasan Batas Desa (Berita Negara Republik Indonesia Tahun 2016 Nomor 1038);
12. Peraturan Menteri Dalam Negeri Nomor 1 Tahun 2017 tentang Penataan Desa (Berita Negara Republik Indonesia Tahun 2017 Nomor 155);
13. Peraturan Menteri Dalam Negeri Nomor 58 Tahun 2021 tentang Kode, Data Wilayah Administrasi Pemerintahan, dan Pulau (Berita Negara Republik Indonesia Tahun 2021 Nomor 1391).

MEMUTUSKAN :

Menetapkan : PERATURAN BUPATI TENTANG BATAS DESA DAN PETA BATAS DESA DI WILAYAH KECAMATAN TABUKAN.

BAB I
KETENTUAN UMUM

Pasal 1

Dalam Peraturan Bupati ini yang dimaksud dengan :

1. Daerah adalah Kabupaten Barito Kuala.
2. Pemerintahan Daerah adalah penyelenggara urusan pemerintahan oleh Pemerintah Daerah dan Dewan Perwakilan Rakyat Daerah yang menyelenggarakan urusan pemerintahan menurut asas otonomi dan tugas pembantuan dengan prinsip otonomi seluas-luasnya dalam sistem dan prinsip Negara Kesatuan Republik Indonesia sebagaimana dimaksud dalam Undang-Undang Dasar Negara Republik Indonesia Tahun 1945.
3. Pemerintah Daerah adalah Bupati sebagai unsur penyelenggara Pemerintahan Daerah yang memimpin pelaksanaan urusan pemerintahan yang menjadi kewenangan daerah otonom.
4. Bupati adalah Bupati Barito Kuala.
5. Kecamatan adalah merupakan wilayah kerja dari daerah kabupaten sebagai Perangkat Daerah yang dipimpin oleh Camat.
6. Desa adalah kesatuan masyarakat hukum yang memiliki batas-batas wilayah yang berwenang untuk mengatur dan dapat mengurus kepentingan masyarakat setempat, berdasarkan asal usul dan adat istiadat setempat yang diakui dan dihormati dalam sistem Pemerintahan Kesatuan Negara Republik Indonesia.
7. Pemerintah Desa adalah Kepala Desa atau yang disebut dengan nama lain dibantu perangkat Desa sebagai unsur penyelenggara Pemerintahan Desa.
8. Batas adalah tanda pemisah antara Desa yang bersebelahan baik berupa batas alam maupun batas buatan.

9. Batas Desa adalah pembatas wilayah administrasi pemerintahan antar Desa yang merupakan rangkaian titik-titik koordinat yang berada pada permukaan bumi dapat berupa tanda-tanda alam seperti igir/punggung gunung/pegunungan (watershed), median sungai dan/atau unsur buatan dilapangan yang dituangkan dalam bentuk peta.
10. Penetapan Batas Desa adalah proses penetapan batas Desa secara kartometrik di atas suatu peta dasar yang disepakati.
11. Penegasan Batas Desa adalah kegiatan penentuan titik-titik koordinat batas Desa yang dapat dilakukan dengan metode kartometrik dan/atau survey dilapangan, yang dituangkan dalam bentuk peta batas dengan daftar titik-titik koordinat batas Desa.
12. Peta Batas Desa adalah peta yang menyajikan semua unsur batas dan unsur lainnya, seperti pilar batas, garis batas, toponimi perairan dan transportasi.
13. Skala adalah perbandingan ukuran jarak suatu unsur di atas peta dengan jarak unsur di muka bumi dan dinyatakan dengan besaran perbandingan.
14. Titik Kartometrik yang selanjutnya disingkat TK adalah titik-titik koordinat batas yang ditentukan berdasarkan pengukuran/penghitungan posisi titik dengan menggunakan peta dasar dan peta lain sebagai pelengkap.
15. Lintang Selatan yang selanjutnya disingkat LS adalah koordinat untuk menentukan tempat suatu titik pada suatu bulatan yang merupakan jarak lengkung dan terletak di sebelah selatan garis ekuator yang ditarik pada bulatan itu.
16. Bujur Timur yang selanjutnya disingkat BT adalah suatu garis khayal yang ditarik dari ujung kutub utara sampai ke kutub selatan yang digunakan untuk menentukan lokasi di Bumi/peta di sebelah timur Greenwich.
17. Sistem Proyeksi Koordinat UTM (*Universal Transverse Mercator*) adalah rangkaian proyeksi *Transverse Mercator* untuk global dimana bumi dibagi menjadi 60 bagian zona.
18. Sistem Proyeksi Koordinat Geografi adalah rangkaian proyeksi untuk menunjukkan suatu titik di Bumi berdasarkan garis lintang dan garis bujur dengan satuan unitnya adalah derajat.

BAB II
MAKSUD, TUJUAN DAN RUANG LINGKUP
Bagian Kesatu
Maksud dan Tujuan

Pasal 2

Maksud ditetapkan Peraturan Bupati ini untuk dasar hukum dan panduan teknis dalam Penetapan dan Penegasan Batas Desa di Wilayah Kecamatan Tabukan.

Pasal 3

Tujuan ditetapkan Peraturan Bupati ini untuk memberikan pedoman kepada Pemerintah Desa dan aparatur Kecamatan di wilayah Kecamatan Tabukan tentang batas administrasi dalam memberikan pelayanan kepada masyarakat.

Bagian Kedua
Ruang Lingkup

Pasal 4

Ruang lingkup dalam Peraturan Bupati ini, meliputi :

- a. Batas Desa;
- b. Titik Kartometrik Batas Desa; dan
- c. Peta Batas Desa.

BAB III
BATAS DESA

Pasal 5

- (1) Dengan Peraturan Bupati ini ditetapkan Batas Desa dan Peta Batas Desa di Wilayah Kecamatan Tabukan.
- (2) Batas Desa dan Peta Batas Desa di Wilayah Kecamatan Tabukan sebagaimana dimaksud pada ayat (1) sebanyak 11 (Sebelas) Desa dengan rincian sebagai berikut :
 - a. Desa Pantang Raya
 - b. Desa Tabukan Raya
 - c. Desa Teluk Tamba
 - d. Desa Rantau Bamban
 - e. Desa Tamba Jaya
 - f. Desa Muara Pulau
 - g. Desa Karya Indah
 - h. Desa Bandar Karya
 - i. Desa Karya Makmur
 - j. Desa Karya Jadi
 - k. Desa Pantang Baru

Pasal 6

- (1) Penegasan Batas Desa di wilayah Kecamatan Tabukan sebagaimana dimaksud dalam Pasal 5 ayat (2) merupakan penentuan batas wilayah Desa secara administrasi sehingga tidak mengubah, mengurangi, menambah atau menghapuskan luasan dan batas kawasan tertentu, hak atas tanah, hak ulayat, dan hak adat serta hak-hak lainnya pada masyarakat.
- (2) Batas Desa Pantang Raya sebagaimana tercantum dalam Lampiran I huruf a yang merupakan bagian tidak terpisahkan dengan Peraturan Bupati ini.
- (3) Batas Desa Tabukan Raya sebagaimana tercantum dalam Lampiran II huruf a yang merupakan bagian tidak terpisahkan dengan Peraturan Bupati ini.
- (4) Batas Desa Teluk Tamba sebagaimana tercantum dalam Lampiran III huruf a yang merupakan bagian tidak terpisahkan dengan Peraturan Bupati ini.
- (5) Batas Desa Rantau Bamban sebagaimana tercantum dalam Lampiran IV huruf a yang merupakan bagian tidak terpisahkan dengan Peraturan Bupati ini.
- (6) Batas Desa Tamba Jaya sebagaimana tercantum dalam Lampiran V huruf a yang merupakan bagian tidak terpisahkan dengan Peraturan Bupati ini.

- (7) Batas Desa Muara Pulau sebagaimana tercantum dalam Lampiran VI huruf a yang merupakan bagian tidak terpisahkan dengan Peraturan Bupati ini.
- (8) Batas Desa Karya Indah sebagaimana tercantum dalam Lampiran VII huruf a yang merupakan bagian tidak terpisahkan dengan Peraturan Bupati ini.
- (9) Batas Desa Bandar Karya sebagaimana tercantum dalam Lampiran VIII huruf a yang merupakan bagian tidak terpisahkan dengan Peraturan Bupati ini.
- (10) Batas Desa Karya Makmur sebagaimana tercantum dalam Lampiran IX huruf a yang merupakan bagian tidak terpisahkan dengan Peraturan Bupati ini.
- (11) Batas Desa Karya Jadi sebagaimana tercantum dalam Lampiran X huruf a yang merupakan bagian tidak terpisahkan dengan Peraturan Bupati ini.
- (12) Batas Desa Pantang Baru sebagaimana tercantum dalam Lampiran XI huruf a yang merupakan bagian tidak terpisahkan dengan Peraturan Bupati ini.

BAB IV TITIK KARTOMETRIK BATAS DESA

Pasal 7

- (1) Penegasan Batas Desa di wilayah Kecamatan Tabukan sebagaimana dimaksud dalam Pasal 5 yang dituangkan dalam bentuk daftar Titik Kartometrik.
- (2) Titik Kartometrik Desa Pantang Raya sebagaimana tercantum dalam Lampiran I huruf b yang merupakan bagian tidak terpisahkan dengan Peraturan Bupati ini.
- (3) Titik Kartometrik Desa Tabukan Raya sebagaimana tercantum dalam Lampiran II huruf b yang merupakan bagian tidak terpisahkan dengan Peraturan Bupati ini.
- (4) Titik Kartometrik Desa Teluk Tamba sebagaimana tercantum dalam Lampiran III huruf b yang merupakan bagian tidak terpisahkan dengan Peraturan Bupati ini.
- (5) Titik Kartometrik Desa Rantau Bamban sebagaimana tercantum dalam Lampiran IV huruf b yang merupakan bagian tidak terpisahkan dengan Peraturan Bupati ini.
- (6) Titik Kartometrik Desa Tamba Jaya sebagaimana tercantum dalam Lampiran V huruf b yang merupakan bagian tidak terpisahkan dengan Peraturan Bupati ini.
- (7) Titik Kartometrik Desa Muara Pulau sebagaimana tercantum dalam Lampiran VI huruf b yang merupakan bagian tidak terpisahkan dengan Peraturan Bupati ini.
- (8) Titik Kartometrik Desa Karya Indah sebagaimana tercantum dalam Lampiran VII huruf b yang merupakan bagian tidak terpisahkan dengan Peraturan Bupati ini.
- (9) Titik Kartometrik Desa Bandar Karya sebagaimana tercantum dalam Lampiran VIII huruf b yang merupakan bagian tidak terpisahkan dengan Peraturan Bupati ini.
- (10) Titik Kartometrik Desa Karya Makmur sebagaimana tercantum dalam Lampiran IX huruf b yang merupakan bagian tidak terpisahkan dengan Peraturan Bupati ini.
- (11) Titik Kartometrik Desa Karya Jadi sebagaimana tercantum dalam Lampiran X huruf b yang merupakan bagian tidak terpisahkan dengan Peraturan Bupati ini.

- (12) Titik Kartometrik Desa Pantang Baru sebagaimana tercantum dalam Lampiran XI huruf b yang merupakan bagian tidak terpisahkan dengan Peraturan Bupati ini.

BAB V PETA BATAS DESA

Pasal 8

- (1) Penegasan Batas Desa di wilayah Kecamatan Tabukan sebagaimana dimaksud dalam Pasal 5 yang dituangkan dalam bentuk Peta Batas Desa.
- (2) Peta Batas Desa Pantang Raya sebagaimana tercantum dalam Lampiran I huruf c yang merupakan bagian tidak terpisahkan dengan Peraturan Bupati ini.
- (3) Peta Batas Desa Tabukan Raya sebagaimana tercantum dalam Lampiran II huruf c yang merupakan bagian tidak terpisahkan dengan Peraturan Bupati ini.
- (4) Peta Batas Desa Teluk Tamba sebagaimana tercantum dalam Lampiran III huruf c yang merupakan bagian tidak terpisahkan dengan Peraturan Bupati ini.
- (5) Peta Batas Desa Rantau Bamban sebagaimana tercantum dalam Lampiran IV huruf c yang merupakan bagian tidak terpisahkan dengan Peraturan Bupati ini.
- (6) Peta Batas Desa Tamba Jaya sebagaimana tercantum dalam Lampiran V huruf c yang merupakan bagian tidak terpisahkan dengan Peraturan Bupati ini.
- (7) Peta Batas Desa Muara Pulau sebagaimana tercantum dalam Lampiran VI huruf c yang merupakan bagian tidak terpisahkan dengan Peraturan Bupati ini.
- (8) Peta Batas Desa Karya Indah sebagaimana tercantum dalam Lampiran VII huruf c yang merupakan bagian tidak terpisahkan dengan Peraturan Bupati ini.
- (9) Peta Batas Desa Bandar Karya sebagaimana tercantum dalam Lampiran VIII huruf c yang merupakan bagian tidak terpisahkan dengan Peraturan Bupati ini.
- (10) Peta Batas Desa Karya Makmur sebagaimana tercantum dalam Lampiran IX huruf c yang merupakan bagian tidak terpisahkan dengan Peraturan Bupati ini.
- (11) Peta Batas Desa Karya Jadi sebagaimana tercantum dalam Lampiran X huruf c yang merupakan bagian tidak terpisahkan dengan Peraturan Bupati ini.
- (12) Peta Batas Desa Pantang Baru sebagaimana tercantum dalam Lampiran XI huruf c yang merupakan bagian tidak terpisahkan dengan Peraturan Bupati ini.

BAB VI KETENTUAN PENUTUP

Pasal 9

Pemerintah Daerah, Kecamatan, dan Pemerintah Desa melakukan penyesuaian administrasi kependudukan dan hal-hal yang terkait di dalam wilayah Batas Desa yang sudah dipetakan yang diatur berdasarkan Peraturan Bupati ini dilakukan paling lama 1 (satu) tahun terhitung sejak Peraturan Bupati ini diundangkan.

Pasal 10

Peraturan Bupati ini mulai berlaku pada tanggal diundangkan.

Agar setiap orang mengetahuinya, memerintahkan pengundangan Peraturan Bupati ini dengan penempatannya dalam Berita Daerah Kabupaten Barito Kuala.

Ditetapkan di Marabahan
pada tanggal 18 April 2024

Pj. BUPATI BARITO KUALA,

MUJIYAT

Diundangkan di Marabahan
pada tanggal 18 April 2024

SEKRETARIS DAERAH
KABUPATEN BARITO KUALA,

H. ZULKIPLI YADI NOOR
BERITA DAERAH KABUPATEN BARITO KUALA TAHUN 2024 NOMOR 29

Lampiran I : Peraturan Bupati Barito Kuala
Nomor 29 Tahun 2024
Tanggal 18 April 2024

BATAS DESA, TITIK KARTOMETRIK, DAN PETA BATAS
DESA PANTANG RAYA

a. BATAS DESA

Batas wilayah Desa Pantang Raya Kecamatan Tabukan berbatasan dengan :

- a. Batas sebelah Utara : Kabupaten Kapuas Provinsi Kalimantan Tengah;
- b. Batas sebelah Timur : Desa Bandar Karya dan Desa Karya Indah Kecamatan Tabukan;
- c. Batas sebelah Selatan : Desa Karya Jadi Kecamatan Tabukan; dan
- d. Batas sebelah Barat : Desa Pantang Baru Kecamatan Tabukan.

b. TITIK KARTOMETRIK BATAS DESA

TITIK KARTOMETRIK	KOORDINAT GEOGRAFIS		KOORDINAT UTM	
	LINTANG	BUJUR	X (M)	Y (M)
TK 62.03-63.04.12.2001-12.2008-000	2° 48' 26,537" S	114° 37' 33,081" E	236056,440	9689430,676
TK 63.04.12.2001-12.2008-001	2° 48' 30,881" S	114° 37' 34,655" E	236105,347	9689297,277
TK 63.04.12.2001-12.2008-002	2° 48' 31,589" S	114° 37' 34,911" E	236113,315	9689275,543
TK 63.04.12.2001-12.2008-003	2° 48' 35,395" S	114° 37' 39,026" E	236240,691	9689158,847
TK 63.04.12.2001-12.2007-12.2008-000	2° 49' 8,144" S	114° 37' 50,519" E	236597,871	9688153,185
TK 63.04.12.2001-12.2007-001	2° 49' 9,778" S	114° 37' 45,228" E	236434,495	9688102,636
TK 63.04.12.2001-12.2007-12.2010-000	2° 52' 20,152" S	114° 38' 37,638" E	238065,840	9682255,811
TK 62.03-63.04.12.2001-12.2011-000	2° 48' 44,808" S	114° 36' 42,531" E	234495,623	9688866,015
TK 63.04.12.2001-12.2011-001	2° 48' 47,905" S	114° 36' 43,622" E	234529,520	9688770,914
TK 63.04.12.2001-12.2011-002	2° 48' 49,484" S	114° 36' 44,175" E	234546,716	9688722,418
TK 63.04.12.2001-12.2011-003	2° 49' 9,460" S	114° 36' 49,636" E	234716,731	9688108,893
TK 63.04.12.2001-12.2011-004	2° 49' 28,132" S	114° 36' 59,975" E	235037,356	9687535,766
TK 63.04.12.2001-12.2011-005	2° 51' 51,785" S	114° 37' 16,518" E	235557,635	9683122,337
TK 63.04.12.2001-12.2010-12.2011-000	2° 52' 50,447" S	114° 37' 15,635" E	235534,101	9681319,588

c. PETA BATAS DESA

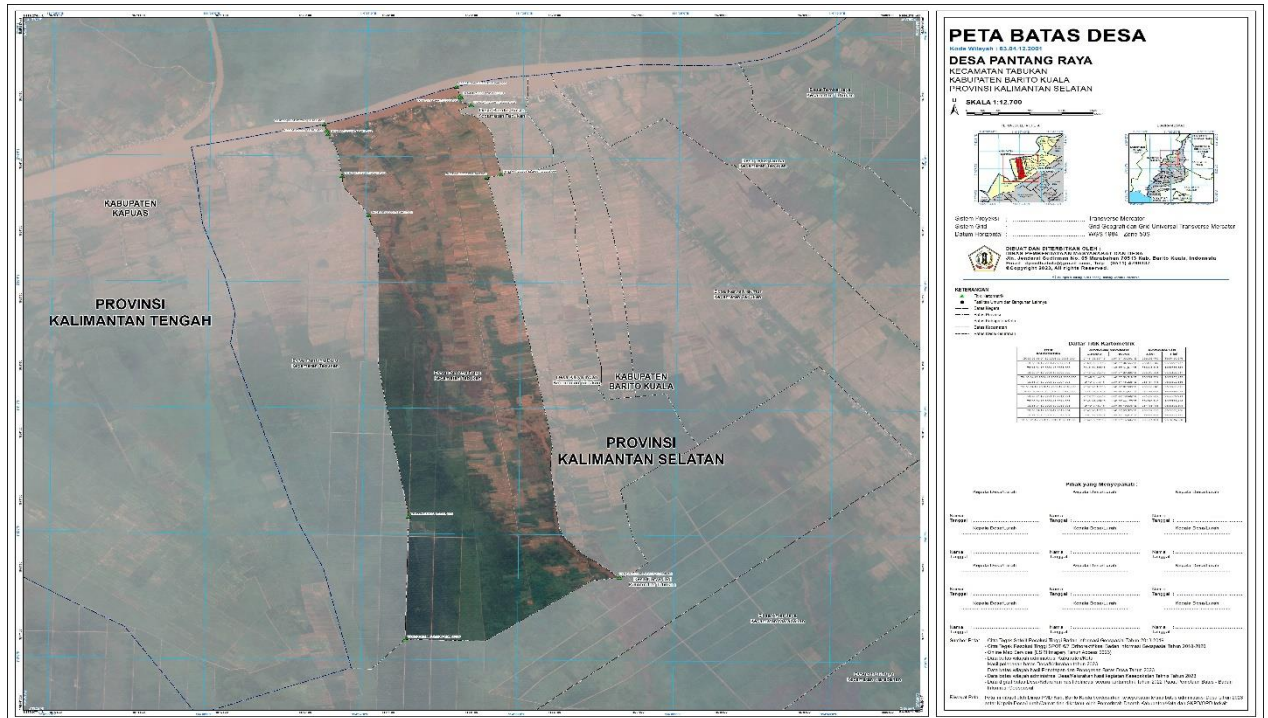

Pj. BUPATI BARITO KUALA,

MUJIYAT

Lampiran II : Peraturan Bupati Barito Kuala
 Nomor 29 Tahun 2024
 Tanggal 18 April 2024

**BATAS DESA, TITIK KARTOMETRIK, DAN PETA BATAS
 DESA TABUKAN RAYA**

d. **BATAS DESA**

Batas wilayah Desa Tabukan Raya Kecamatan Tabukan berbatasan dengan :

- e. Batas sebelah Utara : Kabupaten Kapuas Provinsi Kalimantan Tengah;
- f. Batas sebelah Timur : Desa Teluk Tamba dan Desa Karya Makmur Kecamatan Tabukan;
- g. Batas sebelah Selatan : Desa Karya Indah Kecamatan Tabukan; dan
- h. Batas sebelah Barat : Desa Karya Indah dan Desa Bandar Karya Kecamatan Tabukan.

e. **TITIK KARTOMETRIK BATAS DESA**

TITIK KARTOMETRIK	KOORDINAT GEOGRAFIS		KOORDINAT UTM	
	LINTANG	BUJUR	X (M)	Y (M)
TK 62.03-63.04.12.2002-12.2003-000	2° 48' 19,905" S	114° 38' 9,329" E	237176,085	9689636,748
TK 63.04.12.2002-12.2003-001	2° 48' 26,097" S	114° 38' 11,424" E	237241,208	9689446,595
TK 63.04.12.2002-12.2003-002	2° 48' 27,470" S	114° 38' 12,199" E	237265,220	9689404,458
TK 63.04.12.2002-12.2003-12.2009-000	2° 48' 47,553" S	114° 38' 27,154" E	237728,577	9688788,227
TK 63.04.12.2002-12.2009-001	2° 48' 47,971" S	114° 38' 26,544" E	237709,749	9688775,342
TK 63.04.12.2002-12.2009-002	2° 48' 49,071" S	114° 38' 24,931" E	237659,984	9688741,440
TK 63.04.12.2002-12.2009-003	2° 48' 50,562" S	114° 38' 22,746" E	237592,557	9688695,506
TK 63.04.12.2002-12.2007-12.2009-000	2° 50' 53,961" S	114° 38' 43,145" E	238230,579	9684904,762
TK 62.03-63.04.12.2002-12.2008-000	2° 48' 21,083" S	114° 38' 0,526" E	236904,130	9689600,000
TK 63.04.12.2002-12.2008-001	2° 48' 29,233" S	114° 38' 0,548" E	236905,321	9689349,541
TK 63.04.12.2002-12.2008-002	2° 48' 30,898" S	114° 38' 0,552" E	236905,564	9689298,369
TK 63.04.12.2002-12.2007-12.2008-000	2° 49' 3,547" S	114° 38' 10,467" E	237213,953	9688295,686
TK 63.04.12.2002-12.2007-001	2° 49' 1,788" S	114° 38' 14,734" E	237345,706	9688350,013
TK 63.04.12.2002-12.2007-002	2° 50' 55,534" S	114° 38' 31,182" E	237861,032	9684855,679

f. PETA BATAS DESA

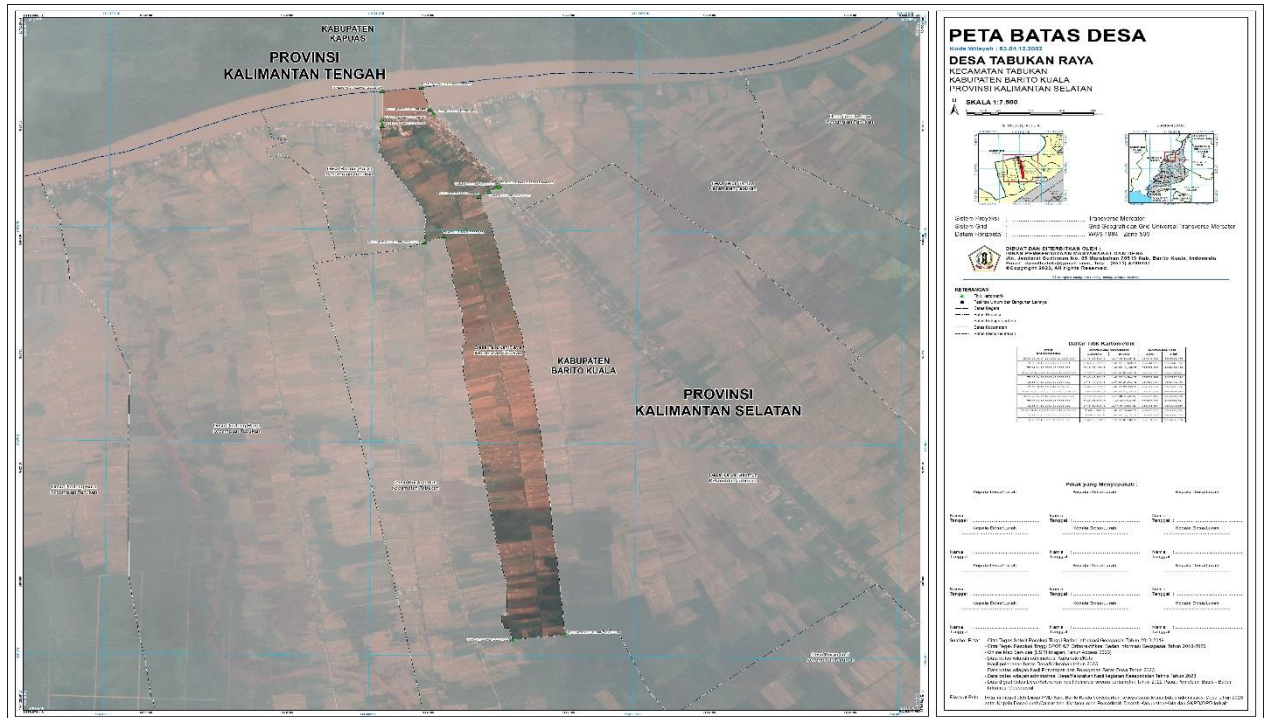

Pj. BUPATI BARITO KUALA,

MUJIYAT

Lampiran III : Peraturan Bupati Barito Kuala
 Nomor 29 Tahun 2024
 Tanggal 18 April 2024

**BATAS DESA, TITIK KARTOMETRIK, DAN PETA BATAS
 DESA TELUK TAMBA**

g. **BATAS DESA**

Batas wilayah Desa Teluk Tamba Kecamatan Tabukan berbatasan dengan :

- i. Batas sebelah Utara : Kabupaten Kapuas Provinsi Kalimantan Tengah;
- j. Batas sebelah Timur : Desa Tamba Jaya Kecamatan Tabukan;
- k. Batas sebelah Selatan : Desa Antar Jaya Kecamatan Marabahan; dan
- l. Batas sebelah Barat : Desa Karya Makmur dan Desa Tabukan Raya Kecamatan Tabukan.

h. **TITIK KARTOMETRIK BATAS DESA**

TITIK KARTOMETRIK	KOORDINAT GEOGRAFIS		KOORDINAT UTM	
	LINTANG	BUJUR	X (M)	Y (M)
TK 62.03-63.04.12.2003-12.2005-000	2° 48' 14,502" S	114° 39' 21,020" E	239390,922	9689807,211
TK 63.04.12.2003-12.2005-001	2° 48' 16,012" S	114° 39' 22,238" E	239428,640	9689760,892
TK 63.04.12.2003-12.2005-002	2° 48' 16,911" S	114° 39' 22,962" E	239451,087	9689733,328
TK 63.04.12.2003-12.2005-003	2° 49' 29,490" S	114° 40' 33,556" E	241636,796	9687507,405
TK 63.04.12.2003-12.2005-004	2° 49' 27,746" S	114° 42' 10,651" E	244636,663	9687566,939
TK 63.04.12.2003-12.2005-15.2007-000	2° 49' 49,392" S	114° 42' 26,730" E	245134,793	9686902,778
TK 62.03-63.04.12.2002-12.2003-000	2° 48' 19,905" S	114° 38' 9,329" E	237176,085	9689636,748
TK 63.04.12.2002-12.2003-001	2° 48' 26,097" S	114° 38' 11,424" E	237241,208	9689446,595
TK 63.04.12.2002-12.2003-002	2° 48' 27,470" S	114° 38' 12,199" E	237265,220	9689404,458
TK 63.04.12.2002-12.2003-12.2009-000	2° 48' 47,553" S	114° 38' 27,154" E	237728,577	9688788,227
TK 63.04.12.2003-12.2009-001	2° 48' 54,542" S	114° 38' 32,360" E	237889,878	9688573,784
TK 63.04.12.2003-12.2009-002	2° 48' 54,073" S	114° 38' 33,032" E	237910,599	9688588,257
TK 63.04.12.2003-12.2009-003	2° 48' 52,315" S	114° 38' 36,013" E	238002,591	9688642,444
TK 63.04.12.2003-12.2009-004	2° 48' 40,855" S	114° 38' 52,862" E	238522,498	9688995,663
TK 63.04.12.2003-12.2009-005	2° 49' 3,071" S	114° 39' 20,177" E	239367,882	9688314,692
TK 63.04.12.2003-12.2009-006	2° 49' 35,259" S	114° 39' 49,344" E	240271,066	9687327,382
TK 63.04.12.2003-12.2009-007	2° 49' 37,269" S	114° 39' 46,899" E	240195,660	9687265,470
TK 63.04.12.2003-12.2009-15.2007-000	2° 51' 2,535" S	114° 41' 0,494" E	242474,830	9684649,896

Lampiran IV : Peraturan Bupati Barito Kuala
 Nomor 29 Tahun 2024
 Tanggal 18 April 2024

**BATAS DESA, TITIK KARTOMETRIK, DAN PETA BATAS
 DESA RANTAU BAMBAN**

j. **BATAS DESA**

Batas wilayah Desa Rantau Bamban Kecamatan Tabukan berbatasan dengan :

m. Batas sebelah Utara : Kabupaten Kapuas Provinsi Kalimantan Tengah;

n. Batas sebelah Timur : Desa Muara Pulau Kecamatan Tabukan;

o. Batas sebelah Selatan : Desa Jambu Baru Kecamatan Kuripan; dan

p. Batas sebelah Barat : Desa Tamba Jaya Kecamatan Tabukan.

k. **TITIK KARTOMETRIK BATAS DESA**

TITIK KARTOMETRIK	KOORDINAT GEOGRAFIS		KOORDINAT UTM	
	LINTANG	BUJUR	X (M)	Y (M)
TK 62.03-63.04.12.2004-12.2006-000	2° 44' 22,727" S	114° 42' 20,326" E	244917,381	9696940,212
TK 63.04.12.2004-12.2006-001	2° 44' 26,577" S	114° 42' 20,123" E	244911,327	9696821,909
TK 63.04.12.2004-12.2006-002	2° 44' 30,055" S	114° 42' 19,939" E	244905,859	9696715,030
TK 63.04.12.2004-12.2006-003	2° 44' 35,512" S	114° 42' 16,786" E	244808,765	9696547,144
TK 63.04.12.2004-12.2006-004	2° 45' 59,268" S	114° 42' 24,109" E	245039,994	9693973,919
TK 63.04.11.2001-12.2004-12.2006-000	2° 46' 24,218" S	114° 42' 55,269" E	246004,255	9693209,130
TK 62.03-63.04.12.2004-12.2005-000	2° 45' 57,849" S	114° 40' 35,595" E	241686,910	9694011,000
TK 63.04.12.2004-12.2005-001	2° 45' 56,320" S	114° 40' 41,462" E	241868,106	9694058,342
TK 63.04.12.2004-12.2005-002	2° 45' 50,288" S	114° 40' 51,992" E	242193,126	9694244,342
TK 63.04.12.2004-12.2005-003	2° 46' 12,168" S	114° 41' 16,755" E	242959,575	9693573,493
TK 63.04.12.2004-12.2005-004	2° 46' 28,205" S	114° 41' 19,399" E	243042,247	9693080,843
TK 63.04.11.2001-12.2004-12.2005-000	2° 47' 40,251" S	114° 41' 55,538" E	244163,210	9690869,175

1. PETA BATAS DESA

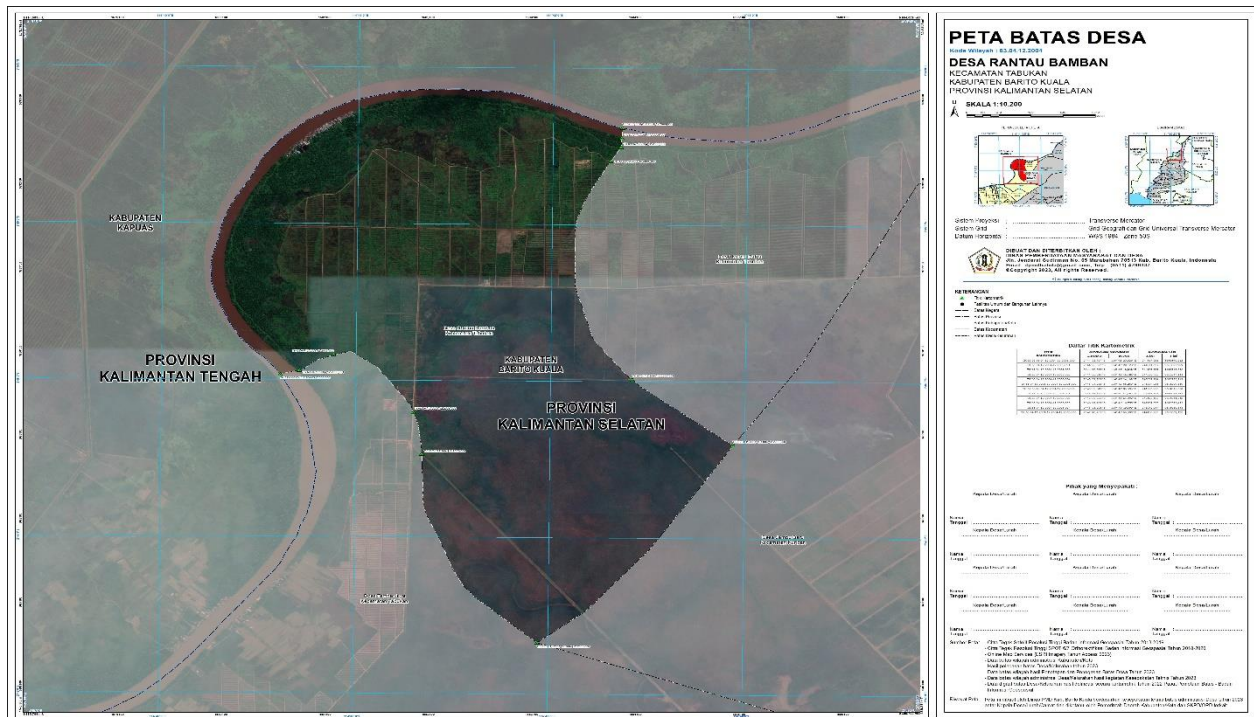

Pj. BUPATI BARITO KUALA,

MUJIYAT

Lampiran V : Peraturan Bupati Barito Kuala
 Nomor 29 Tahun 2024
 Tanggal 18 April 2024

**BATAS DESA, TITIK KARTOMETRIK, DAN PETA BATAS
 DESA TAMBA JAYA**

m. **BATAS DESA**

Batas wilayah Desa Tamba Jaya Kecamatan Tabukan berbatasan dengan :

- q. Batas sebelah Utara : Desa Rantau Bamban Kecamatan Tabukan;
- r. Batas sebelah Timur : Desa Jambu Baru Kecamatan Kuripan dan Desa Balukung Kecamatan Bakumpai;
- s. Batas sebelah Selatan : Desa Antar Jaya Kecamatan Marabahan dan Desa Teluk Tamba Kecamatan Tabukan; dan
- t. Batas sebelah Barat : Kabupaten Kapuas Provinsi Kalimantan Tengah.

n. **TITIK KARTOMETRIK BATAS DESA**

TITIK KARTOMETRIK	KOORDINAT GEOGRAFIS		KOORDINAT UTM	
	LINTANG	BUJUR	X (M)	Y (M)
TK 62.03-63.04.12.2004-12.2005-000	2° 45' 57,849" S	114° 40' 35,595" E	241686,910	9694011,000
TK 63.04.12.2004-12.2005-001	2° 45' 56,320" S	114° 40' 41,462" E	241868,106	9694058,342
TK 63.04.12.2004-12.2005-002	2° 45' 50,288" S	114° 40' 51,992" E	242193,126	9694244,342
TK 63.04.12.2004-12.2005-003	2° 46' 12,168" S	114° 41' 16,755" E	242959,575	9693573,493
TK 63.04.12.2004-12.2005-004	2° 46' 28,205" S	114° 41' 19,399" E	243042,247	9693080,843
TK 63.04.11.2001-12.2004-12.2005-000	2° 47' 40,251" S	114° 41' 55,538" E	244163,210	9690869,175
TK 63.04.11.2001-12.2005-001	2° 47' 51,987" S	114° 42' 28,952" E	245196,347	9690510,561
TK 63.04.11.2001-12.2005-002	2° 48' 7,423" S	114° 43' 12,900" E	246555,161	9690038,891
TK 63.04.10.2005-11.2001-12.2005-000	2° 48' 27,283" S	114° 44' 9,442" E	248303,336	9689432,047
TK 62.03-63.04.12.2003-12.2005-000	2° 48' 14,502" S	114° 39' 21,020" E	239390,922	9689807,211
TK 63.04.12.2003-12.2005-001	2° 48' 16,012" S	114° 39' 22,238" E	239428,640	9689760,892
TK 63.04.12.2003-12.2005-002	2° 48' 16,911" S	114° 39' 22,962" E	239451,087	9689733,328
TK 63.04.12.2003-12.2005-003	2° 49' 29,490" S	114° 40' 33,556" E	241636,796	9687507,405
TK 63.04.12.2003-12.2005-004	2° 49' 27,746" S	114° 42' 10,651" E	244636,663	9687566,939
TK 63.04.12.2003-12.2005-15.2007-000	2° 49' 49,392" S	114° 42' 26,730" E	245134,793	9686902,778
TK 63.04.10.2005-12.2005-15.2007-000	2° 48' 59,946" S	114° 43' 25,019" E	246932,773	9688425,718

o. PETA BATAS DESA

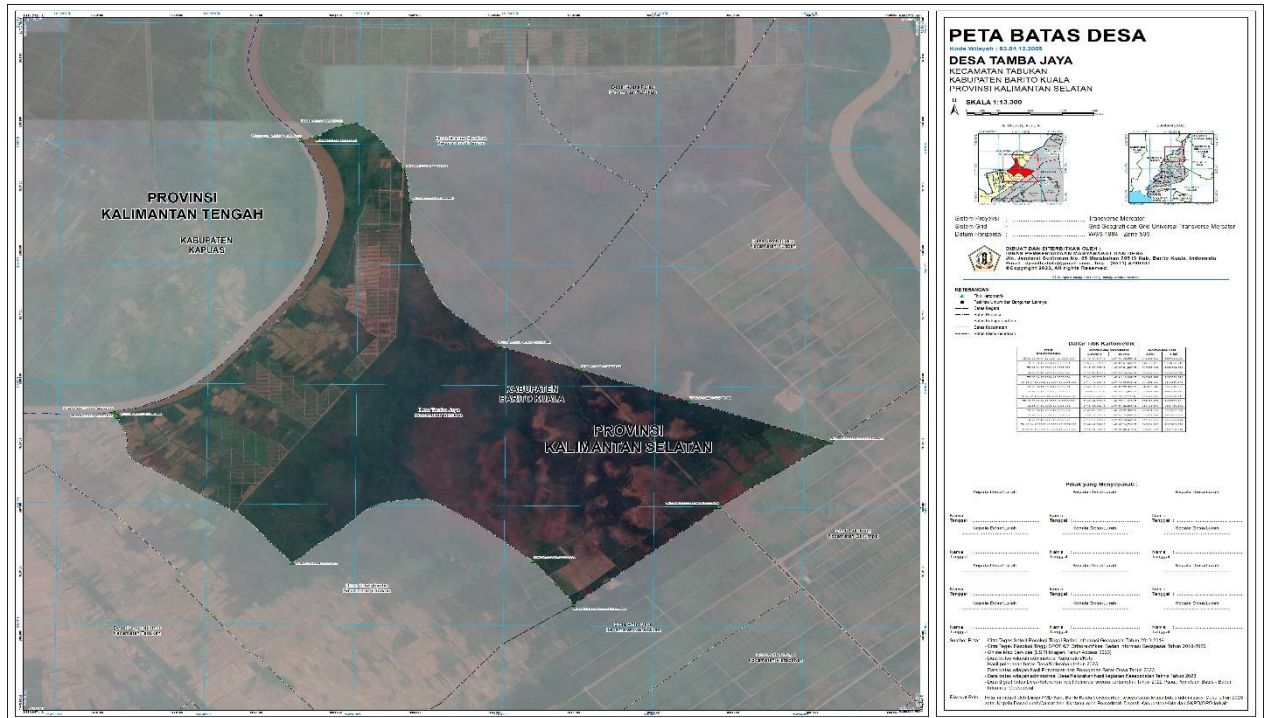

Pj. BUPATI BARITO KUALA,

MUJIYAT

Lampiran VI : Peraturan Bupati Barito Kuala
Nomor 29 Tahun 2024
Tanggal 18 April 2024

BATAS DESA, TITIK KARTOMETRIK, DAN PETA BATAS
DESA MUARA PULAU

p. BATAS DESA

Batas wilayah Desa Muara Pulau Kecamatan Tabukan berbatasan dengan :

- u. Batas sebelah Utara : Kabupaten Kapuas Provinsi Kalimantan Tengah;
- v. Batas sebelah Timur : Desa Jambu Kecamatan Kuripan;
- w. Batas sebelah Selatan : Desa Jambu Baru Kecamatan Kuripan; dan
- x. Batas sebelah Barat : Desa Rantau Bamban Kecamatan Tabukan.

q. TITIK KARTOMETRIK BATAS DESA

TITIK KARTOMETRIK	KOORDINAT GEOGRAFIS		KOORDINAT UTM	
	LINTANG	BUJUR	X (M)	Y (M)
TK 62.03-63.04.11.2002-12.2006-000	2° 43' 6,937" S	114° 45' 45,277" E	251245,797	9699280,989
TK 63.04.11.2001-11.2002-12.2006-000	2° 43' 47,957" S	114° 45' 57,405" E	251622,872	9698021,285
TK 63.04.11.2001-12.2006-001	2° 43' 43,819" S	114° 45' 48,129" E	251336,027	9698147,890
TK 63.04.11.2001-12.2006-002	2° 43' 56,972" S	114° 44' 40,391" E	249243,765	9697739,828
TK 63.04.11.2001-12.2006-003	2° 44' 43,946" S	114° 43' 51,304" E	247729,769	9696293,575
TK 63.04.11.2001-12.2006-004	2° 45' 59,692" S	114° 43' 11,688" E	246510,130	9693963,738
TK 62.03-63.04.12.2004-12.2006-000	2° 44' 22,727" S	114° 42' 20,326" E	244917,381	9696940,212
TK 63.04.12.2004-12.2006-001	2° 44' 26,577" S	114° 42' 20,123" E	244911,327	9696821,909
TK 63.04.12.2004-12.2006-002	2° 44' 30,055" S	114° 42' 19,939" E	244905,859	9696715,030
TK 63.04.12.2004-12.2006-003	2° 44' 35,512" S	114° 42' 16,786" E	244808,765	9696547,144
TK 63.04.12.2004-12.2006-004	2° 45' 59,268" S	114° 42' 24,109" E	245039,994	9693973,919
TK 63.04.11.2001-12.2004-12.2006-000	2° 46' 24,218" S	114° 42' 55,269" E	246004,255	9693209,130

r. PETA BATAS DESA

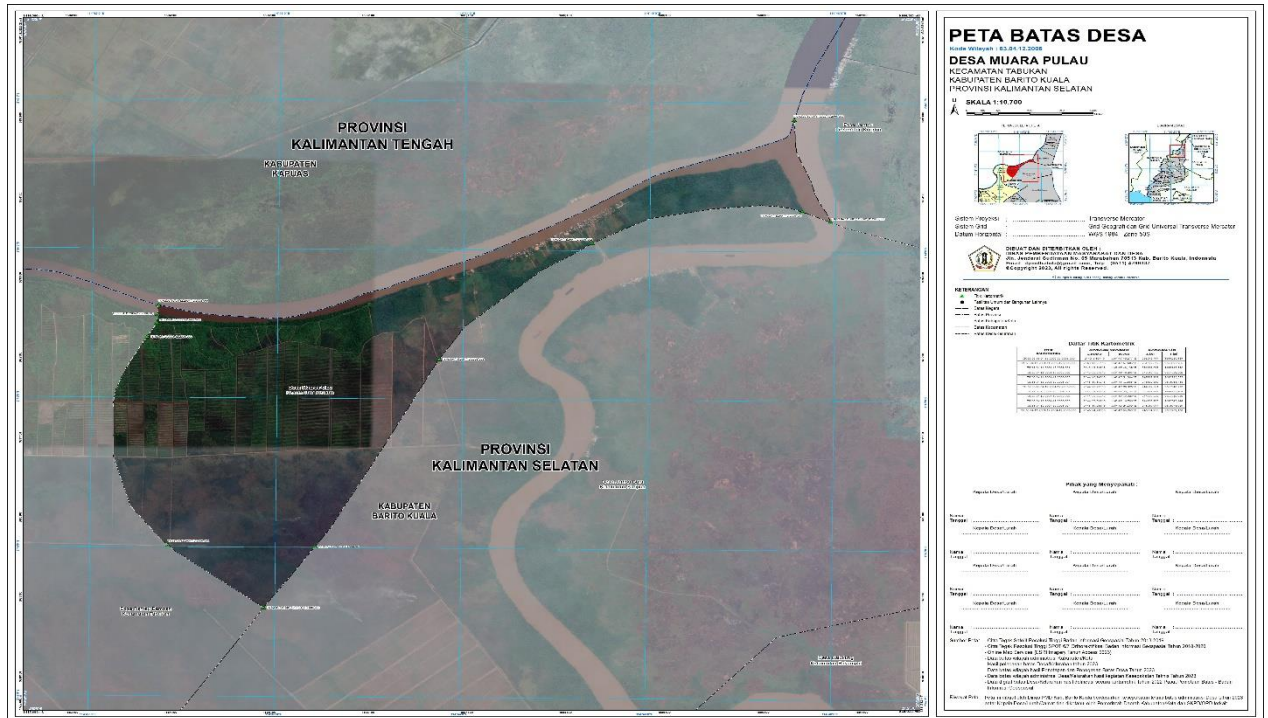

Pj. BUPATI BARITO KUALA,

MUJIYAT

Lampiran VII : Peraturan Bupati Barito Kuala
 Nomor 29 Tahun 2024
 Tanggal 18 April 2024

**BATAS DESA, TITIK KARTOMETRIK, DAN PETA BATAS
 DESA KARYA INDAH**

s. **BATAS DESA**

Batas wilayah Desa Karya Indah Kecamatan Tabukan berbatasan dengan :

- y. Batas sebelah Utara : Desa Bandar Karya Kecamatan Tabukan;
- z. Batas sebelah Timur : Desa Tabukan Raya dan Desa Karya Makmur Kecamatan Tabukan;
- aa. Batas sebelah Selatan : Desa Karya Jadi Kecamatan Tabukan; dan
- bb. Batas sebelah Barat : Desa Pantang Raya Kecamatan Tabukan.

t. **TITIK KARTOMETRIK BATAS DESA**

TITIK KARTOMETRIK	KOORDINAT GEOGRAFIS		KOORDINAT UTM	
	LINTANG	BUJUR	X (M)	Y (M)
TK 63.04.12.2002-12.2007-12.2008-000	2° 49' 3,547" S	114° 38' 10,467" E	237213,953	9688295,686
TK 63.04.12.2002-12.2007-001	2° 49' 1,788" S	114° 38' 14,734" E	237345,706	9688350,013
TK 63.04.12.2002-12.2007-002	2° 50' 55,534" S	114° 38' 31,182" E	237861,032	9684855,679
TK 63.04.12.2002-12.2007-12.2009-000	2° 50' 53,961" S	114° 38' 43,145" E	238230,579	9684904,762
TK 63.04.12.2007-12.2009-001	2° 50' 52,235" S	114° 38' 54,895" E	238593,493	9684958,539
TK 63.04.12.2007-12.2009-002	2° 51' 9,830" S	114° 39' 2,467" E	238828,569	9684418,349
TK 63.04.12.2007-12.2009-12.2010-000	2° 51' 16,779" S	114° 39' 7,411" E	238981,760	9684205,117
TK 63.04.12.2007-12.2010-001	2° 51' 38,282" S	114° 38' 37,680" E	238064,510	9683542,477
TK 63.04.12.2007-12.2010-002	2° 51' 45,178" S	114° 38' 39,125" E	238109,591	9683330,631
TK 63.04.12.2007-12.2010-003	2° 51' 44,820" S	114° 38' 39,699" E	238127,301	9683341,682
TK 63.04.12.2007-12.2010-004	2° 52' 12,949" S	114° 38' 48,535" E	238402,066	9682477,865
TK 63.04.12.2001-12.2007-12.2010-000	2° 52' 20,152" S	114° 38' 37,638" E	238065,840	9682255,811
TK 63.04.12.2001-12.2007-001	2° 49' 9,778" S	114° 37' 45,228" E	236434,495	9688102,636
TK 63.04.12.2001-12.2007-12.2008-000	2° 49' 8,144" S	114° 37' 50,519" E	236597,871	9688153,185

Lampiran VIII : Peraturan Bupati Barito Kuala
Nomor 29 Tahun 2024
Tanggal 18 April 2024

BATAS DESA, TITIK KARTOMETRIK, DAN PETA BATAS
DESA BANDAR KARYA

v. BATAS DESA

Batas wilayah Desa Bandar Karya Kecamatan Tabukan berbatasan dengan :

cc. Batas sebelah Utara : Kabupaten Kapuas Provinsi Kalimantan Tengah;

dd. Batas sebelah Timur : Desa Tabukan Raya Kecamatan Tabukan;

ee. Batas sebelah Selatan : Desa Karya Indah Kecamatan Tabukan; dan

ff. Batas sebelah Barat : Desa Pantang Raya Kecamatan Tabukan.

w. TITIK KARTOMETRIK BATAS DESA

TITIK KARTOMETRIK	KOORDINAT GEOGRAFIS		KOORDINAT UTM	
	LINTANG	BUJUR	X (M)	Y (M)
TK 62.03-63.04.12.2002-12.2008-000	2° 48' 21,083" S	114° 38' 0,526" E	236904,130	9689600,000
TK 63.04.12.2002-12.2008-001	2° 48' 29,233" S	114° 38' 0,548" E	236905,321	9689349,541
TK 63.04.12.2002-12.2008-002	2° 48' 30,898" S	114° 38' 0,552" E	236905,564	9689298,369
TK 63.04.12.2002-12.2007-12.2008-000	2° 49' 3,547" S	114° 38' 10,467" E	237213,953	9688295,686
TK 62.03-63.04.12.2001-12.2008-000	2° 48' 26,537" S	114° 37' 33,081" E	236056,440	9689430,676
TK 63.04.12.2001-12.2008-001	2° 48' 30,881" S	114° 37' 34,655" E	236105,347	9689297,277
TK 63.04.12.2001-12.2008-002	2° 48' 31,589" S	114° 37' 34,911" E	236113,315	9689275,543
TK 63.04.12.2001-12.2008-003	2° 48' 35,395" S	114° 37' 39,026" E	236240,691	9689158,847
TK 63.04.12.2001-12.2007-12.2008-000	2° 49' 8,144" S	114° 37' 50,519" E	236597,871	9688153,185

x. PETA BATAS DESA

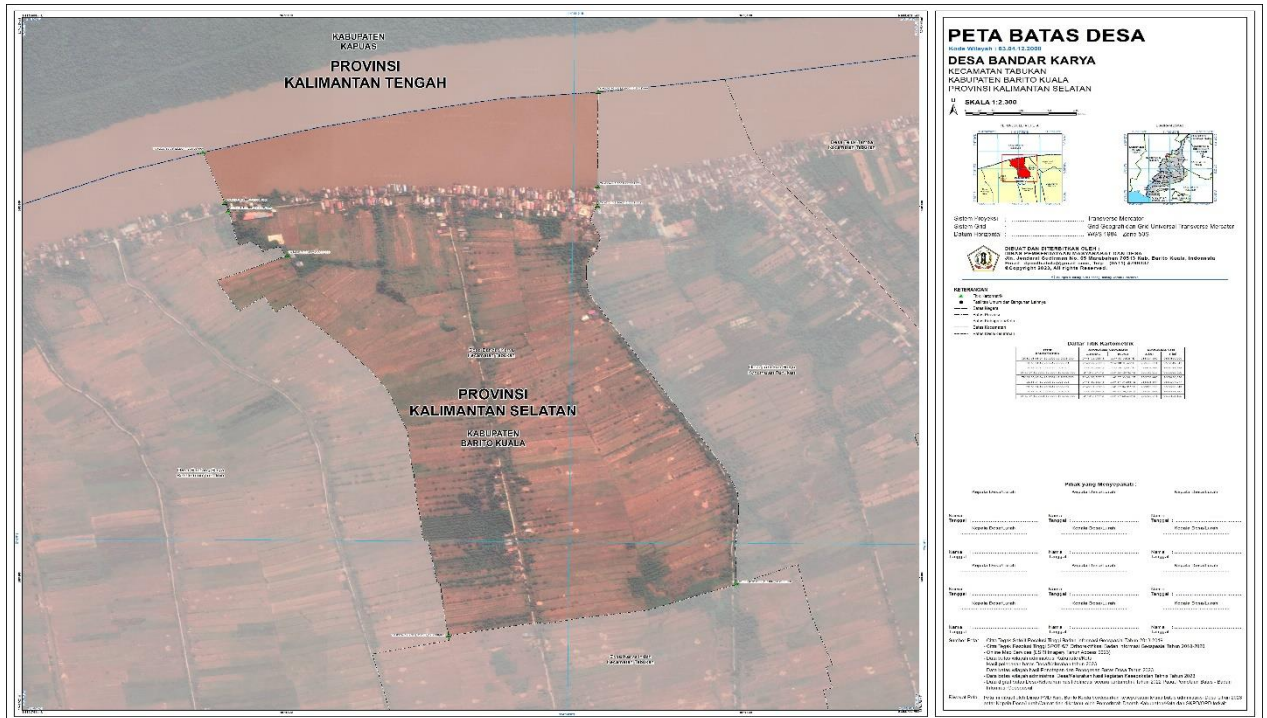

Pj. BUPATI BARITO KUALA,

MUJIYAT

Lampiran IX : Peraturan Bupati Barito Kuala
 Nomor 29 Tahun 2024
 Tanggal 18 April 2024

**BATAS DESA, TITIK KARTOMETRIK, DAN PETA BATAS
 DESA KARYA MAKMUR**

y. **BATAS DESA**

Batas wilayah Desa Karya Makmur Kecamatan Tabukan berbatasan dengan :

- gg. Batas sebelah Utara : Desa Tabukan Raya dan Desa Teluk Tamba Kecamatan Tabukan;
- hh. Batas sebelah Timur : Desa Teluk Tamba Kecamatan Tabukan;
- ii. Batas sebelah Selatan : Desa Antar Jaya Kecamatan Marabahan dan Desa Karya Jadi Kecamatan Tabukan; dan
- jj. Batas sebelah Barat : Desa Karya Indah dan Desa Tabukan Raya Kecamatan Tabukan.

z. **TITIK KARTOMETRIK BATAS DESA**

TITIK KARTOMETRIK	KOORDINAT GEOGRAFIS		KOORDINAT UTM	
	LINTANG	BUJUR	X (M)	Y (M)
TK 63.04.12.2002-12.2003-12.2009-000	2° 48' 47,553" S	114° 38' 27,154" E	237728,577	9688788,227
TK 63.04.12.2003-12.2009-001	2° 48' 54,542" S	114° 38' 32,360" E	237889,878	9688573,784
TK 63.04.12.2003-12.2009-002	2° 48' 54,073" S	114° 38' 33,032" E	237910,599	9688588,257
TK 63.04.12.2003-12.2009-003	2° 48' 52,315" S	114° 38' 36,013" E	238002,591	9688642,444
TK 63.04.12.2003-12.2009-004	2° 48' 40,855" S	114° 38' 52,862" E	238522,498	9688995,663
TK 63.04.12.2003-12.2009-005	2° 49' 3,071" S	114° 39' 20,177" E	239367,882	9688314,692
TK 63.04.12.2003-12.2009-006	2° 49' 35,259" S	114° 39' 49,344" E	240271,066	9687327,382
TK 63.04.12.2003-12.2009-007	2° 49' 37,269" S	114° 39' 46,899" E	240195,660	9687265,470
TK 63.04.12.2003-12.2009-15.2007-000	2° 51' 2,535" S	114° 41' 0,494" E	242474,830	9684649,896
TK 63.04.12.2002-12.2009-001	2° 48' 47,971" S	114° 38' 26,544" E	237709,749	9688775,342
TK 63.04.12.2002-12.2009-002	2° 48' 49,071" S	114° 38' 24,931" E	237659,984	9688741,440
TK 63.04.12.2002-12.2009-003	2° 48' 50,562" S	114° 38' 22,746" E	237592,557	9688695,506
TK 63.04.12.2002-12.2007-12.2009-000	2° 50' 53,961" S	114° 38' 43,145" E	238230,579	9684904,762
TK 63.04.12.2007-12.2009-001	2° 50' 52,235" S	114° 38' 54,895" E	238593,493	9684958,539
TK 63.04.12.2007-12.2009-002	2° 51' 9,830" S	114° 39' 2,467" E	238828,569	9684418,349
TK 63.04.12.2007-12.2009-12.2010-000	2° 51' 16,779" S	114° 39' 7,411" E	238981,760	9684205,117
TK 63.04.12.2009-12.2010-001	2° 50' 39,214" S	114° 39' 53,284" E	240396,791	9685362,348
TK 63.04.12.2009-12.2010-002	2° 50' 38,879" S	114° 39' 53,679" E	240408,951	9685372,663
TK 63.04.12.2009-12.2010-15.2007-000	2° 51' 23,607" S	114° 40' 31,661" E	241585,294	9684000,594

Lampiran X : Peraturan Bupati Barito Kuala
Nomor 29 Tahun 2024
Tanggal 18 April 2024

**BATAS DESA, TITIK KARTOMETRIK, DAN PETA BATAS
DESA KARYA JADI**

bb. BATAS DESA

Batas wilayah Desa Karya Jadi Kecamatan Tabukan berbatasan dengan :

- kk. Batas sebelah Utara : Kabupaten Kapuas Provinsi Kalimantan Tengah, Desa Pantang Baru, Desa Pantang Raya, Desa Karya Indah Kecamatan Tabukan;
- ll. Batas sebelah Timur : Desa Karya Makmur Kecamatan Tabukan dan Desa Antar Jaya Kecamatan Marabahan;
- mm. Batas sebelah Selatan : Desa Barambai Karya Tani, Desa Karya Baru Kecamatan Barambai dan Desa Dwipasari Kecamatan Wanaraya; dan
- nn. Batas sebelah Barat : Kabupaten Kapuas Provinsi Kalimantan Tengah.

cc. TITIK KARTOMETRIK BATAS DESA

TITIK KARTOMETRIK	KOORDINAT GEOGRAFIS		KOORDINAT UTM	
	LINTANG	BUJUR	X (M)	Y (M)
TK 63.04.12.2007-12.2009-12.2010-000	2° 51' 16,779" S	114° 39' 7,411" E	238981,760	9684205,117
TK 63.04.12.2009-12.2010-001	2° 50' 39,214" S	114° 39' 53,284" E	240396,791	9685362,348
TK 63.04.12.2009-12.2010-002	2° 50' 38,879" S	114° 39' 53,679" E	240408,951	9685372,663
TK 63.04.12.2009-12.2010-15.2007-000	2° 51' 23,607" S	114° 40' 31,661" E	241585,294	9684000,594
TK 63.04.12.2010-14.2006-14.2007-000	2° 54' 19,334" S	114° 36' 46,796" E	234648,796	9678586,216
TK 63.04.12.2010-14.2006-001	2° 54' 21,298" S	114° 36' 43,739" E	234554,445	9678525,647
TK 63.04.12.2010-14.2006-002	2° 55' 14,335" S	114° 36' 42,775" E	234528,125	9676895,746
TK 63.04.12.2010-14.2006-14.2008-000	2° 55' 38,698" S	114° 35' 25,212" E	232133,277	9676141,951
TK 63.04.12.2010-14.2008-001	2° 55' 40,366" S	114° 35' 19,974" E	231971,548	9676090,339
TK 63.04.12.2010-14.2008-002	2° 55' 39,530" S	114° 34' 59,886" E	231350,834	9676114,681
TK 63.04.12.2010-14.2008-003	2° 55' 26,757" S	114° 35' 0,120" E	231357,211	9676507,218
TK 63.04.12.2010-14.2008-16.2013-000	2° 55' 47,722" S	114° 34' 28,779" E	230390,262	9675860,873
TK 62.03-63.04.12.2010-16.2013-000	2° 56' 56,405" S	114° 32' 39,212" E	227009,551	9673742,730
TK 63.04.12.2007-12.2010-001	2° 51' 38,282" S	114° 38' 37,680" E	238064,510	9683542,477
TK 63.04.12.2007-12.2010-002	2° 51' 45,178" S	114° 38' 39,125" E	238109,591	9683330,631
TK 63.04.12.2007-12.2010-003	2° 51' 44,820" S	114° 38' 39,699" E	238127,301	9683341,682
TK 63.04.12.2007-12.2010-004	2° 52' 12,949" S	114° 38' 48,535" E	238402,066	9682477,865
TK 63.04.12.2001-12.2007-12.2010-000	2° 52' 20,152" S	114° 38' 37,638" E	238065,840	9682255,811
TK 63.04.12.2001-12.2010-12.2011-000	2° 52' 50,447" S	114° 37' 15,635" E	235534,101	9681319,588
TK 62.03-63.04.12.2010-12.2011-000	2° 53' 4,056" S	114° 36' 55,044" E	234898,758	9680900,056

dd. PETA BATAS DESA

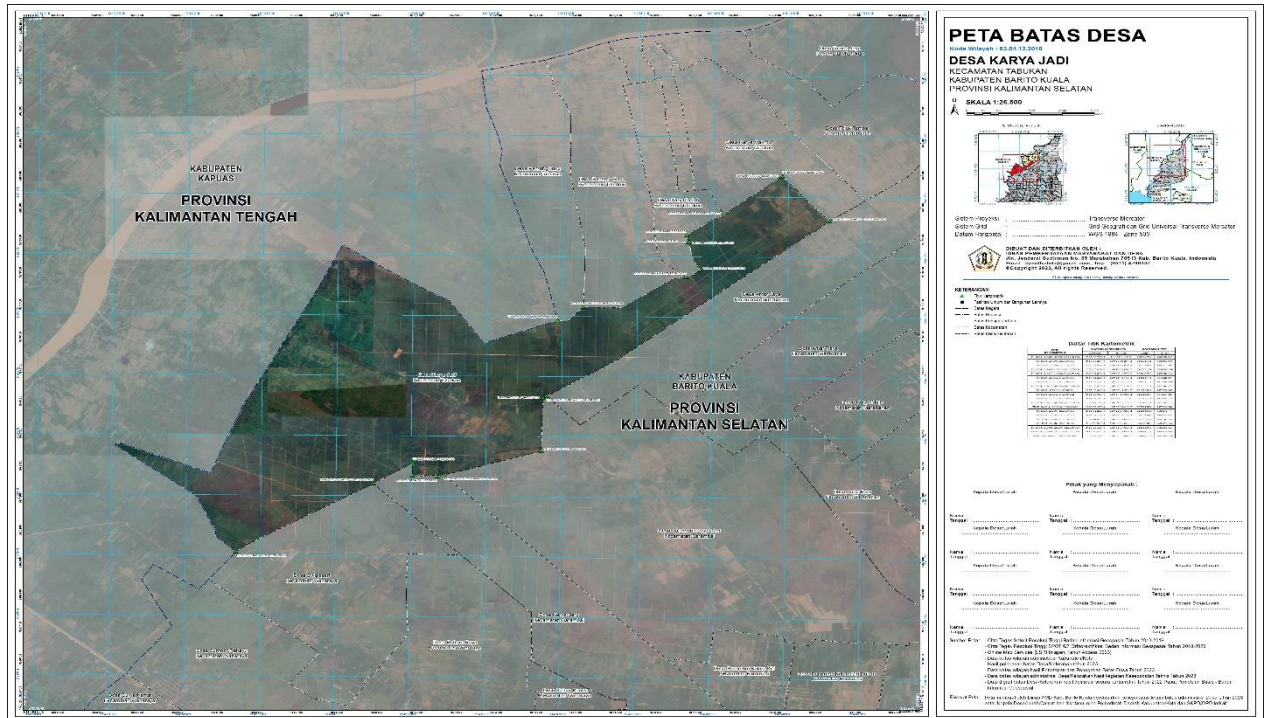

Pj. BUPATI BARITO KUALA,

MUJIYAT

Lampiran XI : Peraturan Bupati Barito Kuala
Nomor 29 Tahun 2024
Tanggal 18 April 2024

BATAS DESA, TITIK KARTOMETRIK, DAN PETA BATAS
DESA PANTANG BARU

ee. BATAS DESA

Batas wilayah Desa Pantang Baru Kecamatan Tabukan berbatasan dengan :

oo. Batas sebelah Utara : Kabupaten Kapuas Provinsi Kalimantan Tengah;

pp. Batas sebelah Timur : Desa Pantang Raya Kecamatan Tabukan;

qq. Batas sebelah Selatan : Desa Karya Jadi Kecamatan Tabukan; dan

rr. Batas sebelah Barat : Kabupaten Kapuas Provinsi Kalimantan Tengah.

ff. TITIK KARTOMETRIK BATAS DESA

TITIK KARTOMETRIK	KOORDINAT GEOGRAFIS		KOORDINAT UTM	
	LINTANG	BUJUR	X (M)	Y (M)
TK 62.03-63.04.12.2001-12.2011-000	2° 48' 44,808" S	114° 36' 42,531" E	234495,623	9688866,015
TK 63.04.12.2001-12.2011-001	2° 48' 47,905" S	114° 36' 43,622" E	234529,520	9688770,914
TK 63.04.12.2001-12.2011-002	2° 48' 49,484" S	114° 36' 44,175" E	234546,716	9688722,418
TK 63.04.12.2001-12.2011-003	2° 49' 9,460" S	114° 36' 49,636" E	234716,731	9688108,893
TK 63.04.12.2001-12.2011-004	2° 49' 28,132" S	114° 36' 59,975" E	235037,356	9687535,766
TK 63.04.12.2001-12.2011-005	2° 51' 51,785" S	114° 37' 16,518" E	235557,635	9683122,337
TK 63.04.12.2001-12.2010-12.2011-000	2° 52' 50,447" S	114° 37' 15,635" E	235534,101	9681319,588
TK 62.03-63.04.12.2010-12.2011-000	2° 53' 4,056" S	114° 36' 55,044" E	234898,758	9680900,056

gg. PETA BATAS DESA

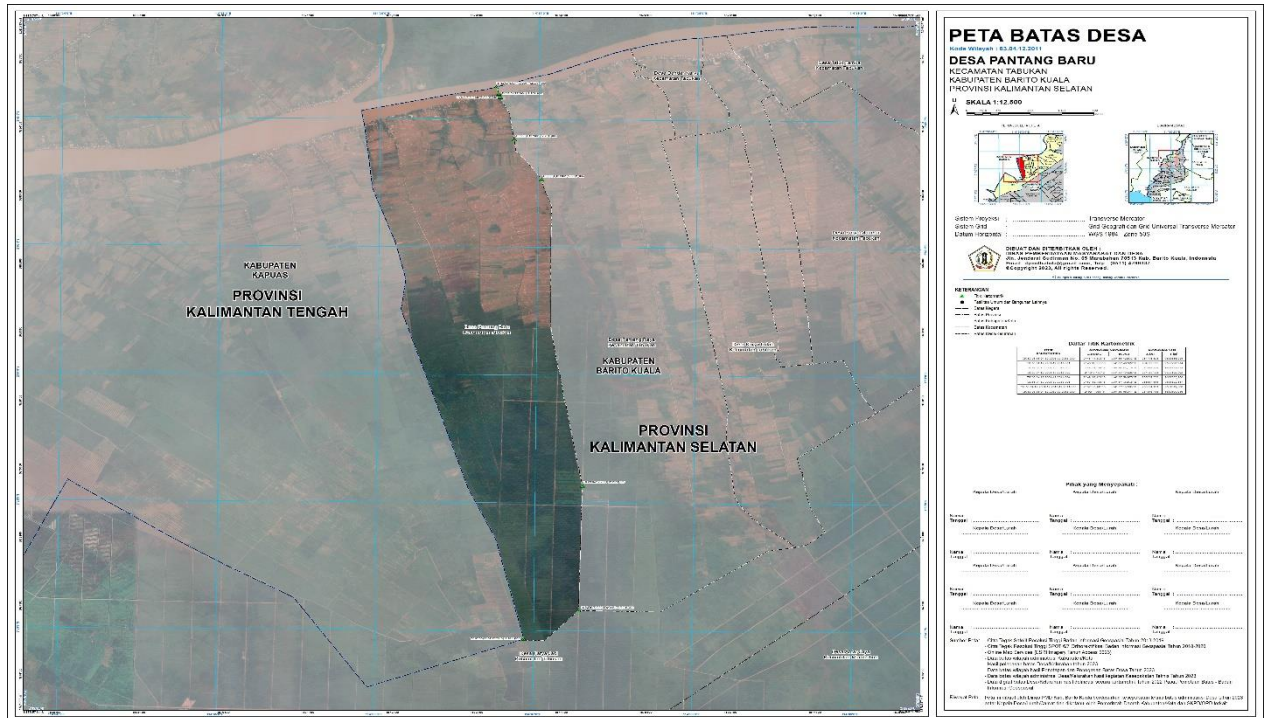

Pj. BUPATI BARITO KUALA,

MUJIYAT