

PERATURAN BUPATI BARITO KUALA
NOMOR 28 TAHUN 2024

TENTANG

BATAS DESA DAN PETA BATAS DESA DI WILAYAH
KECAMATAN RANTAU BADAUH

DENGAN RAHMAT TUHAN YANG MAHA ESA

BUPATI BARITO KUALA

Menimbang : bahwa untuk berdasarkan ketentuan Pasal 9 ayat (3) dan Pasal 17 ayat (2) Peraturan Menteri Dalam Negeri Nomor 45 Tahun 2016 tentang Pedoman Penetapan dan Penegasan Batas Desa, perlu menetapkan Peraturan Bupati tentang Batas Desa dan Peta Batas Desa di Wilayah Kecamatan Rantau Badauh.

Mengingat :

1. Pasal 18 ayat (6) Undang-Undang Dasar Negara Republik Indonesia Tahun 1945;
2. Undang-Undang Nomor 27 Tahun 1959 tentang Penetapan Undang-Undang Darurat Nomor 3 Tahun 1953 tentang Pembentukan Daerah Tingkat II di Kalimantan (Lembaran Negara Republik Indonesia Tahun 1953 Nomor 9, Tambahan Lembaran Negara Republik Indonesia Nomor 2756) sebagai Undang-Undang (Lembaran Negara Republik Indonesia Tahun 1959 Nomor 72, Tambahan Lembaran Negara Republik Indonesia Nomor 1820);
3. Undang-Undang Nomor 12 Tahun 2011 tentang Pembentukan Peraturan Perundang-Undangan (Lembaran Negara Republik Indonesia Tahun 2011 Nomor 82, Tambahan Lembaran Negara Republik Indonesia Nomor 5234) sebagaimana telah diubah dengan Undang-Undang Nomor 13 Tahun 2022 tentang Perubahan Kedua Atas Undang-Undang Nomor 12 Tahun 2011 tentang Pembentukan Peraturan Perundang-Undangan (Lembaran Negara Republik Indonesia Tahun 2022 Nomor 143, Tambahan Lembaran Negara Republik Indonesia Nomor 6801);
4. Undang-Undang Nomor 6 Tahun 2014 tentang Desa (Lembaran Negara Republik Indonesia Tahun 2014 Nomor 7, Tambahan Lembaran Negara Republik Indonesia Nomor 5495)

sebagaimana telah diubah dengan Undang-Undang Nomor 6 Tahun 2023 tentang Penetapan Peraturan Pemerintah Pengganti Undang-Undang Nomor 2 Tahun 2022 tentang Cipta Kerja menjadi Undang-Undang (Lembaran Negara Republik Indonesia Tahun 2023 Nomor 41, Tambahan Negara Republik Indonesia Nomor 6856);

5. Undang-Undang Nomor 23 Tahun 2014 tentang Pemerintahan Daerah (Lembaran Negara Republik Indonesia Tahun 2014 Nomor 244, Tambahan Lembaran Negara Republik Indonesia Nomor 5587) sebagaimana telah diubah beberapa kali, terakhir dengan Undang-Undang Nomor 6 Tahun 2023 tentang Penetapan Peraturan Pemerintah Pengganti Undang-Undang Nomor 2 Tahun 2022 tentang Cipta Kerja Menjadi Undang-Undang (Lembaran Negara Republik Indonesia Tahun 2023 Nomor 41, Tambahan Lembaran Negara Republik Indonesia Nomor 6856);
6. Undang-Undang Nomor 30 Tahun 2014 tentang Administrasi Pemerintahan (Lembaran Negara Republik Indonesia Tahun 2014 Nomor 292, Tambahan Lembaran Negara Republik Indonesia Nomor 5601) sebagaimana telah diubah beberapa kali, terakhir dengan Undang-Undang Nomor 6 Tahun 2023 tentang Penetapan Peraturan Pemerintah Pengganti Undang-Undang Nomor 2 Tahun 2022 tentang Cipta Kerja menjadi Undang-Undang (Lembaran Negara Republik Indonesia Tahun 2023 Nomor 41, Tambahan Lembaran Negara Republik Indonesia Nomor 6856);
7. Peraturan Pemerintah Nomor 43 Tahun 2014 tentang Peraturan Pelaksanaan Undang-Undang Nomor 6 Tahun 2014 tentang Desa (Lembaran Negara Republik Indonesia Tahun 2014 Nomor 113, Tambahan Lembaran Negara Republik Indonesia Nomor 5539) sebagaimana telah diubah beberapa kali terakhir dengan Peraturan Pemerintah Nomor 11 tahun 2021 tentang Badan Usaha Milik Desa (Lembaran Negara Republik Indonesia Tahun 2021 Nomor 21, Tambahan Lembaran Negara Republik Indonesia Nomor 6623);
8. Peraturan Pemerintah Nomor 17 Tahun 2018 tentang Kecamatan (Lembaran Negara Republik Indonesia Tahun 2018 Nomor 73, Tambahan Lembaran Negara Republik Indonesia Nomor 6206);
9. Peraturan Menteri Dalam Negeri Nomor 80 Tahun 2015 tentang Pembentukan Produk Hukum Daerah (Berita Negara Republik Indonesia tahun 2015 Nomor 2036) sebagaimana telah diubah dengan Peraturan Menteri Dalam Negeri Nomor 120 Tahun 2018 tentang Perubahan Atas Peraturan Menteri Dalam Negeri Nomor 80 Tahun 2015 tentang Pembentukan Produk Hukum Daerah (Berita Negara Republik Indonesia Tahun 2019 Nomor 157);

10. Peraturan Menteri Desa, Pembangunan Daerah Tertinggal dan Transmigrasi Nomor 1 Tahun 2015 tentang Pedoman Kewenangan Berdasarkan Hak Asal Usul dan Kewenangan Lokal Berskala Desa (Berita Negara Republik Indonesia Tahun 2015 Nomor 158);
11. Peraturan Menteri Dalam Negeri Nomor 45 Tahun 2016 tentang Pedoman Penetapan dan Penegasan Batas Desa (Berita Negara Republik Indonesia Tahun 2016 Nomor 1038);
12. Peraturan Menteri Dalam Negeri Nomor 1 Tahun 2017 tentang Penataan Desa (Berita Negara Republik Indonesia Tahun 2017 Nomor 155);
13. Peraturan Menteri Dalam Negeri Nomor 58 Tahun 2021 tentang Kode, Data Wilayah Administrasi Pemerintahan, dan Pulau (Berita Negara Republik Indonesia Tahun 2021 Nomor 1391).

MEMUTUSKAN :

Menetapkan : PERATURAN BUPATI TENTANG BATAS DESA DAN PETA BATAS DESA DI WILAYAH KECAMATAN RANTAU BADAUH.

BAB I
KETENTUAN UMUM

Pasal 1

Dalam Peraturan Bupati ini yang dimaksud dengan :

1. Daerah adalah Kabupaten Barito Kuala.
2. Pemerintahan Daerah adalah penyelenggara urusan pemerintahan oleh Pemerintah Daerah dan Dewan Perwakilan Rakyat Daerah yang menyelenggarakan urusan pemerintahan menurut asas otonomi dan tugas pembantuan dengan prinsip otonomi seluas-luasnya dalam sistem dan prinsip Negara Kesatuan Republik Indonesia sebagaimana dimaksud dalam Undang-Undang Dasar Negara Republik Indonesia Tahun 1945.
3. Pemerintah Daerah adalah Bupati sebagai unsur penyelenggara Pemerintahan Daerah yang memimpin pelaksanaan urusan pemerintahan yang menjadi kewenangan daerah otonom.
4. Bupati adalah Bupati Barito Kuala.
5. Kecamatan adalah wilayah kerja dari daerah kabupaten sebagai Perangkat Daerah yang dipimpin oleh Camat.
6. Desa adalah kesatuan masyarakat hukum yang memiliki batas-batas wilayah yang berwenang untuk mengatur dan dapat mengurus kepentingan masyarakat setempat, berdasarkan asal usul dan adat istiadat setempat yang diakui dan dihormati dalam sistem Pemerintahan Kesatuan Negara Republik Indonesia.
7. Pemerintah Desa adalah Kepala Desa atau yang disebut dengan nama lain dibantu perangkat Desa sebagai unsur penyelenggara Pemerintahan Desa.
8. Batas adalah tanda pemisah antara Desa yang bersebelahan baik berupa batas alam maupun batas buatan.

9. Batas Desa adalah pembatas wilayah administrasi pemerintahan antar Desa yang merupakan rangkaian titik-titik koordinat yang berada pada permukaan bumi dapat berupa tanda-tanda alam seperti igir/punggung gunung/pegunungan (watershed), median sungai dan/atau unsur buatan dilapangan yang dituangkan dalam bentuk peta.
10. Penetapan Batas Desa adalah proses penetapan batas Desa secara kartometrik di atas suatu peta dasar yang disepakati.
11. Penegasan Batas Desa adalah kegiatan penentuan titik-titik koordinat batas Desa yang dapat dilakukan dengan metode kartometrik dan/atau survey dilapangan, yang dituangkan dalam bentuk peta batas dengan daftar titik-titik koordinat batas Desa.
12. Peta Batas Desa adalah peta yang menyajikan semua unsur batas dan unsur lainnya, seperti pilar batas, garis batas, toponimi perairan dan transportasi.
13. Skala adalah perbandingan ukuran jarak suatu unsur di atas peta dengan jarak unsur di muka bumi dan dinyatakan dengan besaran perbandingan.
14. Titik Kartometrik yang selanjutnya disingkat TK adalah titik-titik koordinat batas yang ditentukan berdasarkan pengukuran/penghitungan posisi titik dengan menggunakan peta dasar dan peta lain sebagai pelengkap.
15. Lintang Selatan yang selanjutnya disingkat LS adalah koordinat untuk menentukan tempat suatu titik pada suatu bulatan yang merupakan jarak lengkung dan terletak di sebelah selatan garis ekuator yang ditarik pada bulatan itu.
16. Bujur Timur yang selanjutnya disingkat BT adalah suatu garis khayal yang ditarik dari ujung kutub utara sampai ke kutub selatan yang digunakan untuk menentukan lokasi di Bumi/peta di sebelah timur Greenwich.
17. Sistem Proyeksi Koordinat UTM (*Universal Transverse Mercator*) adalah rangkaian proyeksi *Transverse Mercator* untuk global dimana bumi dibagi menjadi 60 bagian zona.
18. Sistem Proyeksi Koordinat Geografi adalah rangkaian proyeksi untuk menunjukkan suatu titik di Bumi berdasarkan garis lintang dan garis bujur dengan satuan unitnya adalah derajat.

BAB II
MAKSUD, TUJUAN DAN RUANG LINGKUP
Bagian Kesatu
Maksud dan Tujuan

Pasal 2

Maksud ditetapkan Peraturan Bupati ini untuk dasar hukum dan panduan teknis dalam Penetapan dan Penegasan Batas Desa di Wilayah Kecamatan Rantau Badauh.

Pasal 3

Tujuan ditetapkan Peraturan Bupati ini untuk memberikan pedoman kepada Pemerintah Desa dan aparatur Kecamatan di wilayah Kecamatan Rantau Badauh tentang batas administrasi dalam memberikan pelayanan kepada masyarakat.

Bagian Kedua
Ruang Lingkup

Pasal 4

Ruang lingkup dalam Peraturan Bupati ini, meliputi :

- a. Batas Desa;
- b. Titik Kartometrik Batas Desa; dan
- c. Peta Batas Desa.

BAB III
BATAS DESA

Pasal 5

- (1) Dengan Peraturan Bupati ini ditetapkan Batas Desa dan Peta Batas Desa di Wilayah Kecamatan Rantau Badauh.
- (2) Batas Desa dan Peta Batas Desa di Wilayah Kecamatan Rantau Badauh sebagaimana dimaksud pada ayat (1) sebanyak 9 (Sembilan) Desa dengan rincian sebagai berikut :
 - a. Desa Sungai Pantai
 - b. Desa Pindahan Baru
 - c. Desa Sungai Gampa Asahi
 - d. Desa Sungai Gampa
 - e. Desa Sungai Sahurai
 - f. Desa Simpang Arja
 - g. Desa Sinar Baru
 - h. Desa Sungai Bamban
 - i. Desa Danda Jaya

Pasal 6

- (1) Penegasan Batas Desa di wilayah Kecamatan Rantau Badauh sebagaimana dimaksud dalam Pasal 5 ayat (2) merupakan penentuan batas wilayah Desa secara administrasi sehingga tidak mengubah, mengurangi, menambah atau menghapuskan luasan dan batas kawasan tertentu, hak atas tanah, hak ulayat, dan hak adat serta hak-hak lainnya pada masyarakat.
- (2) Batas Desa Sungai Pantai sebagaimana tercantum dalam Lampiran I huruf a yang merupakan bagian tidak terpisahkan dengan Peraturan Bupati ini.
- (3) Batas Desa Pindahan Baru sebagaimana tercantum dalam Lampiran II huruf a yang merupakan bagian tidak terpisahkan dengan Peraturan Bupati ini.
- (4) Batas Desa Sungai Gampa Asahi sebagaimana tercantum dalam Lampiran III huruf a yang merupakan bagian tidak terpisahkan dengan Peraturan Bupati ini.
- (5) Batas Desa Sungai Gampa sebagaimana tercantum dalam Lampiran IV huruf a yang merupakan bagian tidak terpisahkan dengan Peraturan Bupati ini.
- (6) Batas Desa Sungai Sahurai sebagaimana tercantum dalam Lampiran V huruf a yang merupakan bagian tidak terpisahkan dengan Peraturan Bupati ini.

- (7) Batas Desa Desa Simpang Arja sebagaimana tercantum dalam Lampiran VI huruf a yang merupakan bagian tidak terpisahkan dengan Peraturan Bupati ini.
- (8) Batas Desa Desa Sinar Baru sebagaimana tercantum dalam Lampiran VII huruf a yang merupakan bagian tidak terpisahkan dengan Peraturan Bupati ini.
- (9) Batas Desa Desa Sungai Bamban sebagaimana tercantum dalam Lampiran VIII huruf a yang merupakan bagian tidak terpisahkan dengan Peraturan Bupati ini.
- (10) Batas Desa Desa Danda Jaya sebagaimana tercantum dalam Lampiran IX huruf a yang merupakan bagian tidak terpisahkan dengan Peraturan Bupati ini.

BAB IV TITIK KARTOMETRIK BATAS DESA

Pasal 7

- (1) Penegasan Batas Desa di wilayah Kecamatan Rantau Badauh sebagaimana dimaksud dalam Pasal 5 yang dituangkan dalam bentuk daftar Titik Kartometrik.
- (2) Titik Kartometrik Desa Sungai Pantai sebagaimana tercantum dalam Lampiran I huruf b yang merupakan bagian tidak terpisahkan dengan Peraturan Bupati ini.
- (3) Titik Kartometrik Desa Pindahan Baru sebagaimana tercantum dalam Lampiran II huruf b yang merupakan bagian tidak terpisahkan dengan Peraturan Bupati ini.
- (4) Titik Kartometrik Desa Sungai Gampa Asahi sebagaimana tercantum dalam Lampiran III huruf b yang merupakan bagian tidak terpisahkan dengan Peraturan Bupati ini.
- (5) Titik Kartometrik Desa Sungai Gampa sebagaimana tercantum dalam Lampiran IV huruf b yang merupakan bagian tidak terpisahkan dengan Peraturan Bupati ini.
- (6) Titik Kartometrik Desa Sungai Sahurai sebagaimana tercantum dalam Lampiran V huruf b yang merupakan bagian tidak terpisahkan dengan Peraturan Bupati ini.
- (7) Titik Kartometrik Desa Simpang Arja sebagaimana tercantum dalam Lampiran VI huruf b yang merupakan bagian tidak terpisahkan dengan Peraturan Bupati ini.
- (8) Titik Kartometrik Desa Sinar Baru sebagaimana tercantum dalam Lampiran VII huruf b yang merupakan bagian tidak terpisahkan dengan Peraturan Bupati ini.
- (9) Titik Kartometrik Desa Sungai Bamban sebagaimana tercantum dalam Lampiran VIII huruf b yang merupakan bagian tidak terpisahkan dengan Peraturan Bupati ini.
- (10) Titik Kartometrik Desa Danda Jaya sebagaimana tercantum dalam Lampiran IX huruf b yang merupakan bagian tidak terpisahkan dengan Peraturan Bupati ini.

BAB V
PETA BATAS DESA

Pasal 8

- (1) Penegasan Batas Desa di wilayah Kecamatan Rantau Badauh sebagaimana dimaksud dalam Pasal 5 yang dituangkan dalam bentuk Peta Batas Desa.
- (2) Peta Batas Desa Sungai Pantai sebagaimana tercantum dalam Lampiran I huruf c yang merupakan bagian tidak terpisahkan dengan Peraturan Bupati ini.
- (3) Peta Batas Desa Pindahan Baru sebagaimana tercantum dalam Lampiran II huruf c yang merupakan bagian tidak terpisahkan dengan Peraturan Bupati ini.
- (4) Peta Batas Desa Sungai Gampa Asahi sebagaimana tercantum dalam Lampiran III huruf c yang merupakan bagian tidak terpisahkan dengan Peraturan Bupati ini.
- (5) Peta Batas Desa Sungai Gampa sebagaimana tercantum dalam Lampiran IV huruf c yang merupakan bagian tidak terpisahkan dengan Peraturan Bupati ini.
- (6) Peta Batas Desa Sungai Sahurai sebagaimana tercantum dalam Lampiran V huruf c yang merupakan bagian tidak terpisahkan dengan Peraturan Bupati ini.
- (7) Peta Batas Desa Simpang Arja sebagaimana tercantum dalam Lampiran VI huruf c yang merupakan bagian tidak terpisahkan dengan Peraturan Bupati ini.
- (8) Peta Batas Desa Sinar Baru sebagaimana tercantum dalam Lampiran VII huruf c yang merupakan bagian tidak terpisahkan dengan Peraturan Bupati ini.
- (9) Peta Batas Desa Sungai Bamban sebagaimana tercantum dalam Lampiran VIII huruf c yang merupakan bagian tidak terpisahkan dengan Peraturan Bupati ini.
- (10) Peta Batas Desa Danda Jaya sebagaimana tercantum dalam Lampiran IX huruf c yang merupakan bagian tidak terpisahkan dengan Peraturan Bupati ini.

BAB VI
KETENTUAN PENUTUP

Pasal 9

Pemerintah Daerah, Kecamatan, dan Pemerintah Desa melakukan penyesuaian administrasi kependudukan dan hal-hal yang terkait di dalam wilayah Batas Desa yang sudah dipetakan yang diatur berdasarkan Peraturan Bupati ini dilakukan paling lama 1 (satu) tahun terhitung sejak Peraturan Bupati ini diundangkan.

Pasal 10

Peraturan Bupati ini mulai berlaku pada tanggal diundangkan.

Agar setiap orang mengetahuinya, memerintahkan pengundangan Peraturan Bupati ini dengan penempatannya dalam Berita Daerah Kabupaten Barito Kuala.

Ditetapkan di Marabahan
pada tanggal 18 April 2024

Pj. BUPATI BARITO KUALA,

MUJIYAT

Diundangkan di Marabahan
pada tanggal 18 April 2024

SEKRETARIS DAERAH
KABUPATEN BARITO KUALA,

H. ZULKIPLI YADI NOOR
BERITA DAERAH KABUPATEN BARITO KUALA TAHUN 2024 NOMOR 28

Lampiran I : Peraturan Bupati Barito Kuala
Nomor 28 Tahun 2024
Tanggal 18 April 2024

BATAS DESA, TITIK KARTOMETRIK, DAN PETA BATAS
DESA SUNGAI PANTAI

a. BATAS DESA

Batas wilayah Desa Sungai Pantai Kecamatan Rantau Badauh berbatasan dengan :

- a. Batas sebelah Utara : Desa Danda Jaya dan Desa Pindahan Baru Kecamatan Rantau Badauh;
- b. Batas sebelah Timur : Desa Sampurna Kecamatan Jejangkit;
- c. Batas sebelah Selatan : Desa Cahaya Baru Kecamatan Jejangkit, Desa Tabing Rimbah dan Desa Puntik Dalam Kecamatan Mandastana; dan
- d. Batas sebelah Barat : Desa Karang Bunga Kecamatan Mandastana dan Desa Karang Dukuh Kecamatan Belawang.

b. TITIK KARTOMETRIK BATAS DESA

TITIK KARTOMETRIK	KOORDINAT GEOGRAFIS		KOORDINAT UTM	
	LINTANG	BUJUR	X (M)	Y (M)
TK 63.04.07.2001-07.2002-17.2001-000	3° 9' 56,273" S	114° 43' 42,268" E	247545,606	9649822,569
TK 63.04.07.2001-07.2002-001	3° 7' 48,241" S	114° 41' 32,911" E	243541,378	9653748,001
TK 63.04.07.2001-07.2002-07.2009-000	3° 7' 28,517" S	114° 40' 54,473" E	242352,718	9654351,489
TK 63.04.07.2001-07.2009-001	3° 8' 14,314" S	114° 40' 25,448" E	241459,293	9652942,202
TK 63.04.07.2001-07.2009-002	3° 7' 59,353" S	114° 39' 54,150" E	240491,489	9653399,777
TK 63.04.07.2001-07.2009-003	3° 7' 48,082" S	114° 40' 1,396" E	240714,533	9653746,647
TK 63.04.07.2001-07.2009-08.2009-000	3° 7' 24,826" S	114° 39' 16,286" E	239319,528	9654458,164
TK 63.04.06.2020-07.2001-08.2009-000	3° 7' 45,833" S	114° 39' 5,819" E	238997,634	9653811,900
TK 63.04.06.2004-06.2020-07.2021-000	3° 9' 4,851" S	114° 40' 20,234" E	241301,707	9651388,878
TK 63.04.06.2004-07.2001-001	3° 9' 22,439" S	114° 40' 54,968" E	242375,773	9650850,831
TK 63.04.06.2004-06.2005-07.2001-000	3° 9' 22,679" S	114° 40' 55,393" E	242388,922	9650843,460
TK 63.04.06.2005-07.2001-17.2005-000	3° 9' 54,053" S	114° 41' 58,009" E	244325,157	9649883,685
TK 63.04.07.2001-17.2001-17.2005-000	3° 9' 43,262" S	114° 42' 17,893" E	244938,595	9650216,634

Lampiran II : Peraturan Bupati Barito Kuala
 Nomor 28 Tahun 2024
 Tanggal 18 April 2024

**BATAS DESA, TITIK KARTOMETRIK, DAN PETA BATAS
 DESA PINDAHAN BARU**

a. **BATAS DESA**

Batas wilayah Desa Pindahan Baru Kecamatan Rantau Badauh berbatasan dengan :

- a. Batas sebelah Utara : Desa Gampa Asahi Kecamatan Rantau Badauh;
- b. Batas sebelah Timur : Desa Gampa Asahi Kecamatan Rantau Badauh;
- c. Batas sebelah Selatan : Desa Jejangkit Pasar dan Desa Sampurna Kecamatan Jejangkit; dan
- d. Batas sebelah Barat : Desa Sungai Pantai dan Desa Danda Jaya Kecamatan Rantau Badauh.

b. **TITIK KARTOMETRIK BATAS DESA**

TITIK KARTOMETRIK	KOORDINAT GEOGRAFIS		KOORDINAT UTM	
	LINTANG	BUJUR	X (M)	Y (M)
TK 63.04.07.2002-07.2003-07.2009-000	3° 5' 44,842" S	114° 41' 14,387" E	242960,890	9657538,624
TK 63.04.07.2002-07.2003-001	3° 5' 21,919" S	114° 41' 29,124" E	243414,572	9658244,033
TK 63.04.07.2002-07.2003-002	3° 5' 19,310" S	114° 41' 34,673" E	243585,813	9658324,569
TK 63.04.07.2002-07.2003-003	3° 5' 21,819" S	114° 41' 36,638" E	243646,665	9658247,610
TK 63.04.07.2002-07.2003-004	3° 5' 20,569" S	114° 41' 38,894" E	243716,286	9658286,171
TK 63.04.07.2002-07.2003-005	3° 5' 58,563" S	114° 42' 3,266" E	244471,678	9657120,299
TK 63.04.07.2002-07.2003-006	3° 6' 0,711" S	114° 42' 4,041" E	244495,736	9657054,334
TK 63.04.07.2002-07.2003-17.2006-000	3° 9' 23,446" S	114° 44' 22,775" E	248794,549	9650833,997
TK 63.04.07.2002-17.2001-17.2006-000	3° 9' 50,105" S	114° 44' 19,887" E	248707,122	9650014,629
TK 63.04.07.2001-07.2002-17.2001-000	3° 9' 56,273" S	114° 43' 42,268" E	247545,606	9649822,569
TK 63.04.07.2001-07.2002-001	3° 7' 48,241" S	114° 41' 32,911" E	243541,378	9653748,001
TK 63.04.07.2001-07.2002-07.2009-000	3° 7' 28,517" S	114° 40' 54,473" E	242352,718	9654351,489
TK 63.04.07.2002-07.2009-001	3° 6' 4,371" S	114° 41' 47,840" E	243995,533	9656940,796

c. PETA BATAS DESA

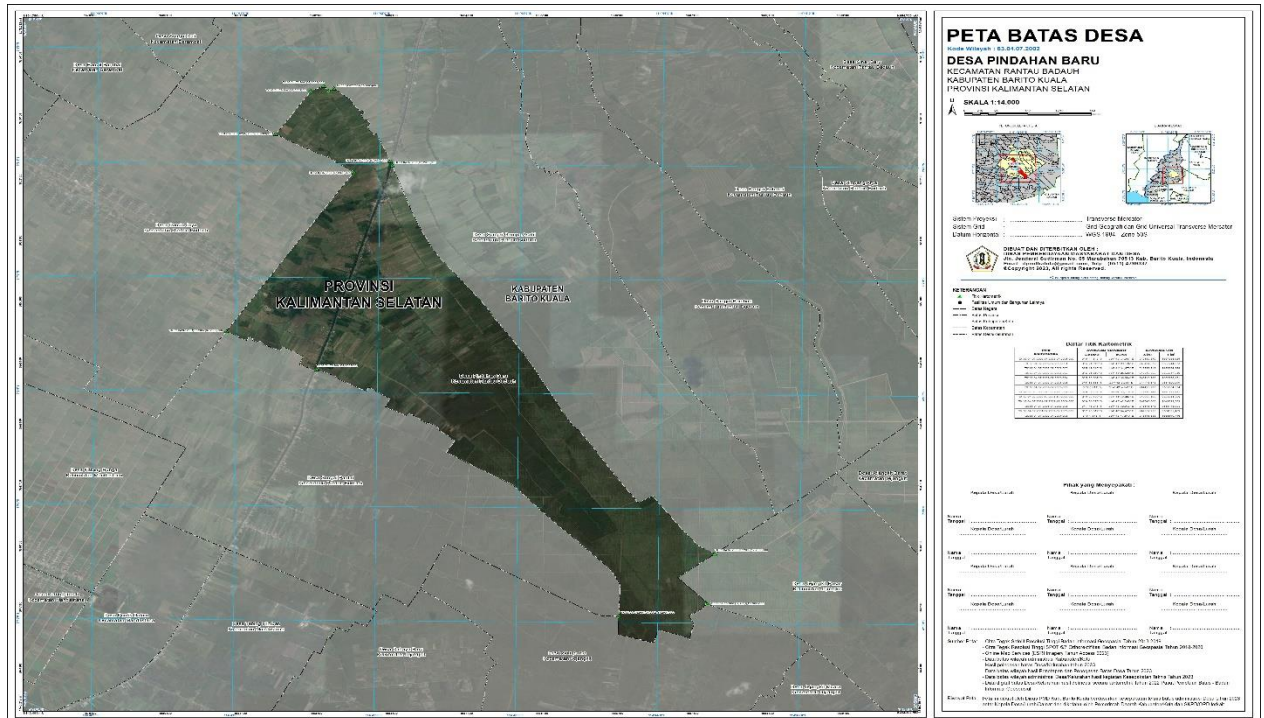

Pj. BUPATI BARITO KUALA,

MUJIYAT

Lampiran III : Peraturan Bupati Barito Kuala
 Nomor 28 Tahun 2024
 Tanggal 18 April 2024

**BATAS DESA, TITIK KARTOMETRIK, DAN PETA BATAS
 DESA SUNGAI GAMPA ASAHI**

a. **BATAS DESA**

Batas wilayah Desa Sungai Gampa Asahi Kecamatan Rantau Badauh berbatasan dengan :

- a. Batas sebelah Utara : Desa Sungai Kali, Desa Bagagap Kecamatan Barambai dan Desa Sungai Gampa Kecamatan Rantau Badauh;
- b. Batas sebelah Timur : Desa Sungai Bamban Kecamatan Rantau Badauh;
- c. Batas sebelah Selatan : Desa Jejangkit Pasar Kecamatan Jejangkit; dan
- d. Batas sebelah Barat : Desa Pindahan Baru dan Desa Danda Jaya Kecamatan Rantau Badauh.

b. **TITIK KARTOMETRIK BATAS DESA**

TITIK KARTOMETRIK	KOORDINAT GEOGRAFIS		KOORDINAT UTM	
	LINTANG	BUJUR	X (M)	Y (M)
TK 63.04.07.2003-07.2009-14.2004-000	3° 5' 20,194" S	114° 40' 32,041" E	241651,156	9658293,191
TK 63.04.07.2002-07.2003-07.2009-000	3° 5' 44,842" S	114° 41' 14,387" E	242960,890	9657538,624
TK 63.04.07.2002-07.2003-001	3° 5' 21,919" S	114° 41' 29,124" E	243414,572	9658244,033
TK 63.04.07.2002-07.2003-002	3° 5' 19,310" S	114° 41' 34,673" E	243585,813	9658324,569
TK 63.04.07.2002-07.2003-003	3° 5' 21,819" S	114° 41' 36,638" E	243646,665	9658247,610
TK 63.04.07.2002-07.2003-004	3° 5' 20,569" S	114° 41' 38,894" E	243716,286	9658286,171
TK 63.04.07.2002-07.2003-005	3° 5' 58,563" S	114° 42' 3,266" E	244471,678	9657120,299
TK 63.04.07.2002-07.2003-006	3° 6' 0,711" S	114° 42' 4,041" E	244495,736	9657054,334
TK 63.04.07.2002-07.2003-17.2006-000	3° 9' 23,446" S	114° 44' 22,775" E	248794,549	9650833,997
TK 63.04.07.2003-07.2008-17.2006-000	3° 9' 2,949" S	114° 44' 48,066" E	249574,357	9651465,507
TK 63.04.07.2003-07.2008-001	3° 6' 50,449" S	114° 43' 37,396" E	247382,727	9655532,236
TK 63.04.07.2003-07.2008-002	3° 6' 3,291" S	114° 43' 13,980" E	246656,299	9656979,742
TK 63.04.07.2003-07.2008-003	3° 6' 5,142" S	114° 43' 10,949" E	246562,789	9656922,663
TK 63.04.07.2003-07.2008-004	3° 4' 18,716" S	114° 42' 43,971" E	245722,418	9660191,146
TK 63.04.07.2003-07.2008-005	3° 4' 18,710" S	114° 42' 41,453" E	245644,630	9660191,146
TK 63.04.07.2003-07.2008-006	3° 4' 15,541" S	114° 42' 42,315" E	245671,053	9660288,575
TK 63.04.07.2003-07.2008-007	3° 4' 15,911" S	114° 42' 39,782" E	245592,834	9660277,044
TK 63.04.07.2003-07.2004-07.2008-000	3° 4' 15,111" S	114° 42' 39,961" E	245598,309	9660301,637
TK 63.04.07.2003-07.2004-001	3° 4' 14,710" S	114° 42' 38,303" E	245547,072	9660313,867
TK 63.04.07.2003-07.2004-002	3° 4' 14,671" S	114° 42' 32,211" E	245358,887	9660314,641
TK 63.04.07.2003-07.2004-003	3° 4' 6,725" S	114° 42' 30,654" E	245310,270	9660558,720
TK 63.04.07.2003-07.2004-004	3° 3' 48,232" S	114° 41' 58,164" E	244305,412	9661124,823
TK 63.04.07.2003-07.2004-005	3° 3' 50,918" S	114° 41' 28,783" E	243397,983	9661040,330
TK 63.04.07.2004-07.2005-14.2005-000	3° 3' 53,200" S	114° 41' 27,900" E	243370,865	9660970,156
TK 63.04.07.2003-14.2002-14.2005-000	3° 4' 9,775" S	114° 41' 4,036" E	242634,798	9660459,221
TK 63.04.07.2003-14.2002-001	3° 4' 16,731" S	114° 41' 3,016" E	242603,746	9660245,423
TK 63.04.07.2002-14.2002-14.2004-000	3° 5' 15,476" S	114° 40' 35,068" E	241744,321	9658438,357

Lampiran IV : Peraturan Bupati Barito Kuala
 Nomor 28 Tahun 2024
 Tanggal 18 April 2024

**BATAS DESA, TITIK KARTOMETRIK, DAN PETA BATAS
 DESA SUNGAI GAMPA**

a. **BATAS DESA**

Batas wilayah Desa Sungai Gampa Kecamatan Rantau Badauh berbatasan dengan :

- a. Batas sebelah Utara : Desa Pendalaman, Desa Pendalaman Baru Kecamatan Rantau Badauh dan Desa Barambai Kecamatan Barambai;
- b. Batas sebelah Timur : Desa Sungai Sahurai Kecamatan Rantau Badauh;
- c. Batas sebelah Selatan : Desa Sungai Bamban dan Desa Sugai Gampa Asahi Kecamatan Rantau Badauh; dan
- d. Batas sebelah Barat : Desa Begagap Kecamatan Barambai.

b. **TITIK KARTOMETRIK BATAS DESA**

TITIK KARTOMETRIK	KOORDINAT GEOGRAFIS		KOORDINAT UTM	
	LINTANG	BUJUR	X (M)	Y (M)
TK 63.04.07.2003-07.2004-07.2008-000	3° 4' 15,111" S	114° 42' 39,961" E	245598,309	9660301,637
TK 63.04.07.2004-07.2008-001	3° 4' 14,936" S	114° 42' 41,613" E	245649,337	9660307,140
TK 63.04.07.2004-07.2008-002	3° 3' 57,277" S	114° 42' 48,393" E	245857,628	9660850,211
TK 63.04.07.2004-07.2008-003	3° 3' 58,455" S	114° 42' 55,461" E	246076,039	9660814,484
TK 63.04.07.2004-07.2008-004	3° 3' 58,941" S	114° 43' 3,937" E	246337,891	9660800,117
TK 63.04.07.2004-07.2008-005	3° 4' 0,561" S	114° 43' 4,722" E	246362,233	9660750,375
TK 63.04.07.2004-07.2005-07.2008-000	3° 4' 0,201" S	114° 43' 11,914" E	246584,380	9660761,916
TK 63.04.07.2004-07.2005-001	3° 3' 34,161" S	114° 43' 3,309" E	246316,872	9661561,502
TK 63.04.07.2004-07.2005-14.2007-000	3° 3' 25,408" S	114° 43' 2,818" E	246301,119	9661830,443
TK 63.04.07.2003-07.2004-001	3° 4' 14,710" S	114° 42' 38,303" E	245547,072	9660313,867
TK 63.04.07.2003-07.2004-002	3° 4' 14,671" S	114° 42' 32,211" E	245358,887	9660314,641
TK 63.04.07.2003-07.2004-003	3° 4' 6,725" S	114° 42' 30,654" E	245310,270	9660558,720
TK 63.04.07.2003-07.2004-004	3° 3' 48,232" S	114° 41' 58,164" E	244305,412	9661124,823
TK 63.04.07.2003-07.2004-005	3° 3' 50,918" S	114° 41' 28,783" E	243397,983	9661040,330
TK 63.04.07.2004-07.2005-14.2005-000	3° 3' 53,200" S	114° 41' 27,900" E	243370,865	9660970,156
TK 63.04.07.2004-14.2001-14.2005-000	3° 2' 49,561" S	114° 40' 42,816" E	241973,938	9662922,717
TK 63.04.07.2004-14.2001-14.2003-000	3° 2' 33,054" S	114° 41' 27,475" E	243352,443	9663432,896
TK 63.04.07.2004-14.2003-14.2007-000	3° 2' 40,801" S	114° 41' 40,138" E	243744,144	9663195,694

c. PETA BATAS DESA

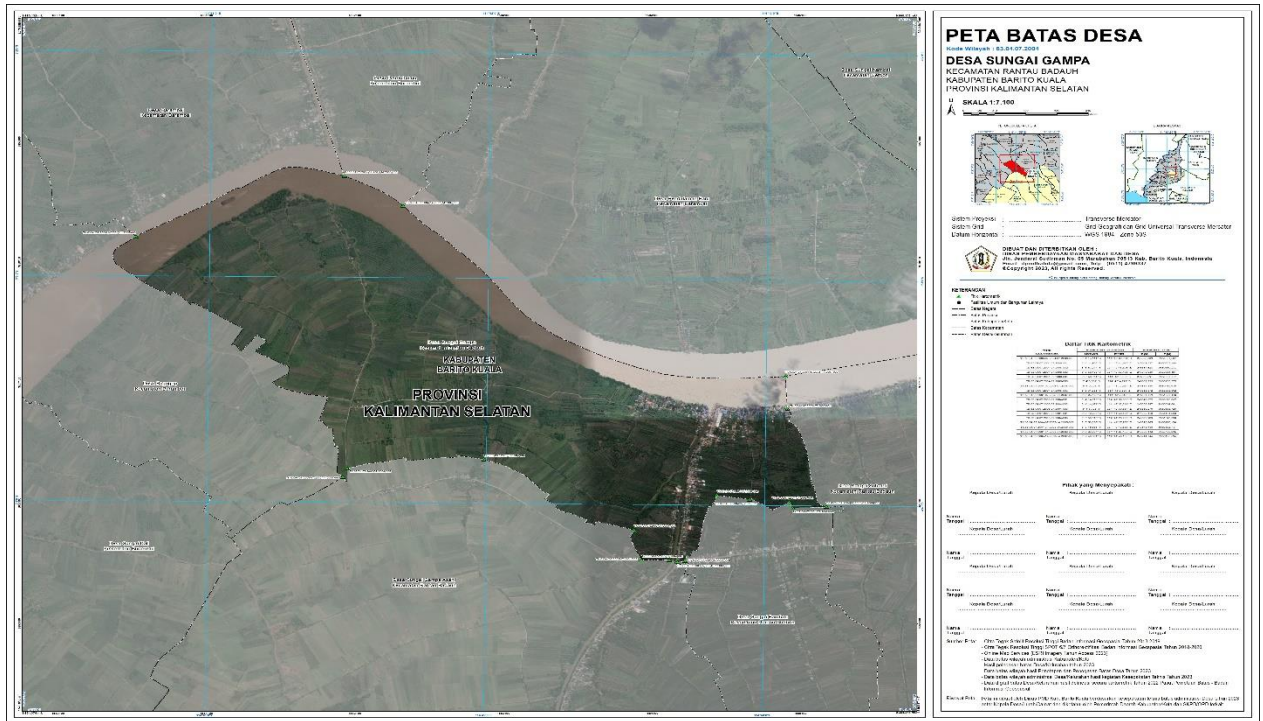

Pj. BUPATI BARITO KUALA,

MUJIYAT

Lampiran V : Peraturan Bupati Barito Kuala
 Nomor 28 Tahun 2024
 Tanggal 18 April 2024

**BATAS DESA, TITIK KARTOMETRIK, DAN PETA BATAS
 DESA SUNGAI SAHURAI**

a. **BATAS DESA**

Batas wilayah Desa Sungai Sahurai Kecamatan Rantau Badauh berbatasan dengan :

- a. Batas sebelah Utara : Desa Pendalaman Baru Kecamatan Barambai;
- b. Batas sebelah Timur : Desa Simpang Arja Kecamatan Rantau Badauh;
- c. Batas sebelah Selatan : Desa Jejangkit Barat Kecamatan Jejangkit; dan
- d. Batas sebelah Barat : Desa Sungai Bamban dan Desa Sungai Gampa Kecamatan Rantau Badauh.

b. **TITIK KARTOMETRIK BATAS DESA**

TITIK KARTOMETRIK	KOORDINAT GEOGRAFIS		KOORDINAT UTM	
	LINTANG	BUJUR	X (M)	Y (M)
TK 63.04.07.2004-07.2005-14.2007-000	3° 3' 25,408" S	114° 43' 2,818" E	246301,119	9661830,443
TK 63.04.07.2004-07.2005-001	3° 3' 34,161" S	114° 43' 3,309" E	246316,872	9661561,502
TK 63.04.07.2004-07.2005-07.2008-000	3° 4' 0,201" S	114° 43' 11,914" E	246584,380	9660761,916
TK 63.04.07.2005-07.2008-001	3° 4' 0,229" S	114° 43' 15,490" E	246694,842	9660761,273
TK 63.04.07.2005-07.2008-002	3° 4' 10,497" S	114° 43' 13,335" E	246628,952	9660445,641
TK 63.04.07.2005-07.2008-003	3° 6' 44,877" S	114° 44' 33,412" E	249112,600	9655707,143
TK 63.04.07.2005-07.2008-17.2002-000	3° 8' 35,922" S	114° 45' 19,325" E	250538,084	9652298,062
TK 63.04.07.2005-07.2006-17.2002-000	3° 7' 54,074" S	114° 46' 7,847" E	252034,021	9653587,157
TK 63.04.07.2005-07.2006-001	3° 7' 43,052" S	114° 46' 0,065" E	251792,944	9653925,319
TK 63.04.07.2005-07.2006-002	3° 6' 52,322" S	114° 45' 26,339" E	250747,904	9655481,869
TK 63.04.07.2005-07.2006-003	3° 6' 25,465" S	114° 45' 10,139" E	250245,775	9656306,053
TK 63.04.07.2005-07.2006-004	3° 5' 56,509" S	114° 45' 3,258" E	250031,337	9657195,354
TK 63.04.07.2005-07.2006-005	3° 4' 25,933" S	114° 44' 9,018" E	248349,992	9659974,958
TK 63.04.07.2005-07.2006-006	3° 4' 4,940" S	114° 43' 57,982" E	248007,730	9660619,328
TK 63.04.07.2005-07.2006-007	3° 3' 59,799" S	114° 44' 0,243" E	248077,251	9660777,423
TK 63.04.07.2005-07.2006-008	3° 3' 59,294" S	114° 43' 48,638" E	247718,731	9660792,191
TK 63.04.07.2005-07.2006-009	3° 3' 23,918" S	114° 43' 39,243" E	247426,218	9661878,612
TK 63.04.07.2005-07.2006-14.2007-000	3° 3' 17,715" S	114° 43' 37,596" E	247374,926	9662069,116

Lampiran VI : Peraturan Bupati Barito Kuala
 Nomor 28 Tahun 2024
 Tanggal 18 April 2024

**BATAS DESA, TITIK KARTOMETRIK, DAN PETA BATAS
 DESA SIMPANG ARJA**

a. **BATAS DESA**

Batas wilayah Desa Simpang Arja Kecamatan Rantau Badauh berbatasan dengan :

- a. Batas sebelah Utara : Desa Pendalaman Baru Kecamatan Barambai;
- b. Batas sebelah Timur : Desa Sinar Baru Kecamatan Rantau Badauh;
- c. Batas sebelah Selatan : Desa Jejangkit Timur dan Desa Jejangkit Barat Kecamatan Jejangkit; dan
- d. Batas sebelah Barat : Desa Sungai Sahurai Kecamatan Rantau Badauh.

b. **TITIK KARTOMETRIK BATAS DESA**

TITIK KARTOMETRIK	KOORDINAT GEOGRAFIS		KOORDINAT UTM	
	LINTANG	BUJUR	X (M)	Y (M)
TK 63.04.07.2006-07.2007-14.2007-000	3° 3' 11,129" S	114° 43' 55,578" E	247929,970	9662272,665
TK 63.04.07.2006-07.2007-001	3° 3' 15,970" S	114° 43' 58,156" E	248009,926	9662124,065
TK 63.04.07.2006-07.2007-002	3° 3' 17,957" S	114° 43' 58,774" E	248029,149	9662063,049
TK 63.04.07.2006-07.2007-003	3° 3' 56,756" S	114° 44' 13,792" E	248495,560	9660871,826
TK 63.04.07.2006-07.2007-004	3° 3' 58,293" S	114° 44' 11,793" E	248433,912	9660824,466
TK 63.04.07.2006-07.2007-005	3° 5' 29,983" S	114° 45' 19,646" E	250535,801	9658011,502
TK 63.04.07.2006-07.2007-006	3° 5' 51,710" S	114° 45' 6,263" E	250123,828	9657342,995
TK 63.04.07.2006-07.2007-007	3° 6' 3,077" S	114° 45' 24,488" E	250687,535	9656994,930
TK 63.04.07.2006-07.2007-008	3° 6' 17,449" S	114° 45' 48,285" E	251423,494	9656554,883
TK 63.04.07.2006-07.2007-009	3° 6' 10,820" S	114° 45' 52,373" E	251549,344	9656758,819
TK 63.04.07.2006-07.2007-010	3° 6' 29,000" S	114° 46' 21,443" E	252448,432	9656202,112
TK 63.04.07.2006-07.2007-011	3° 6' 16,906" S	114° 46' 29,616" E	252700,102	9656574,254
TK 63.04.07.2006-07.2007-012	3° 6' 26,967" S	114° 46' 45,855" E	253202,328	9656266,163
TK 63.04.07.2006-07.2007-013	3° 6' 16,502" S	114° 46' 52,242" E	253398,963	9656588,121
TK 63.04.07.2006-07.2007-17.2002-000	3° 6' 46,596" S	114° 47' 23,908" E	254378,968	9655665,479
TK 63.04.07.2006-17.2002-17.2004-000	3° 7' 52,847" S	114° 46' 9,261" E	252077,638	9653624,946
TK 63.04.07.2005-07.2006-17.2002-000	3° 7' 54,074" S	114° 46' 7,847" E	252034,022	9653587,157
TK 63.04.07.2005-07.2006-001	3° 7' 43,052" S	114° 46' 0,065" E	251792,944	9653925,319
TK 63.04.07.2005-07.2006-002	3° 6' 52,322" S	114° 45' 26,339" E	250747,904	9655481,869
TK 63.04.07.2005-07.2006-003	3° 6' 25,465" S	114° 45' 10,139" E	250245,775	9656306,053
TK 63.04.07.2005-07.2006-004	3° 5' 56,509" S	114° 45' 3,258" E	250031,337	9657195,354
TK 63.04.07.2005-07.2006-005	3° 4' 25,933" S	114° 44' 9,018" E	248349,992	9659974,958
TK 63.04.07.2005-07.2006-006	3° 4' 4,940" S	114° 43' 57,982" E	248007,730	9660619,328
TK 63.04.07.2005-07.2006-007	3° 3' 59,799" S	114° 44' 0,243" E	248077,251	9660777,423
TK 63.04.07.2005-07.2006-008	3° 3' 59,294" S	114° 43' 48,638" E	247718,732	9660792,191
TK 63.04.07.2005-07.2006-009	3° 3' 23,918" S	114° 43' 39,243" E	247426,218	9661878,612
TK 63.04.07.2005-07.2006-14.2007-000	3° 3' 17,715" S	114° 43' 37,596" E	247374,926	9662069,116

Lampiran VII : Peraturan Bupati Barito Kuala
 Nomor 28 Tahun 2024
 Tanggal 18 April 2024

**BATAS DESA, TITIK KARTOMETRIK, DAN PETA BATAS
 DESA SINAR BARU**

a. **BATAS DESA**

Batas wilayah Desa Sinar Baru Kecamatan Rantau Badauh berbatasan dengan :

- a. Batas sebelah Utara : Desa Sungai Kambat Kecamatan Cerbon dan Desa Pendalaman Baru Kecamatan Barambai;
- b. Batas sebelah Timur : Desa Sungai Rasau Kecamatan Cerbon;
- c. Batas sebelah Selatan : Desa Jejangkit Timur Kecamatan Jejangkit; dan
- d. Batas sebelah Barat : Desa Simpang Arya Kecamatan Rantau Badauh.

b. **TITIK KARTOMETRIK BATAS DESA**

TITIK KARTOMETRIK	KOORDINAT GEOGRAFIS		KOORDINAT UTM	
	LINTANG	BUJUR	X (M)	Y (M)
TK 63.04.07.2006-07.2007-14.2007-000	3° 3' 11,129" S	114° 43' 55,578" E	247929,970	9662272,665
TK 63.04.07.2006-07.2007-001	3° 3' 15,970" S	114° 43' 58,156" E	248009,926	9662124,065
TK 63.04.07.2006-07.2007-002	3° 3' 17,957" S	114° 43' 58,774" E	248029,149	9662063,049
TK 63.04.07.2006-07.2007-003	3° 3' 56,756" S	114° 44' 13,792" E	248495,560	9660871,826
TK 63.04.07.2006-07.2007-004	3° 3' 58,293" S	114° 44' 11,793" E	248433,912	9660824,466
TK 63.04.07.2006-07.2007-005	3° 5' 29,983" S	114° 45' 19,646" E	250535,801	9658011,502
TK 63.04.07.2006-07.2007-006	3° 5' 51,710" S	114° 45' 6,263" E	250123,828	9657342,995
TK 63.04.07.2006-07.2007-007	3° 6' 3,077" S	114° 45' 24,488" E	250687,535	9656994,930
TK 63.04.07.2006-07.2007-008	3° 6' 17,449" S	114° 45' 48,285" E	251423,494	9656554,883
TK 63.04.07.2006-07.2007-009	3° 6' 10,820" S	114° 45' 52,373" E	251549,344	9656758,819
TK 63.04.07.2006-07.2007-010	3° 6' 29,000" S	114° 46' 21,443" E	252448,432	9656202,112
TK 63.04.07.2006-07.2007-011	3° 6' 16,906" S	114° 46' 29,616" E	252700,102	9656574,254
TK 63.04.07.2006-07.2007-012	3° 6' 26,967" S	114° 46' 45,855" E	253202,328	9656266,163
TK 63.04.07.2006-07.2007-013	3° 6' 16,502" S	114° 46' 52,242" E	253398,963	9656588,121
TK 63.04.07.2006-07.2007-17.2002-000	3° 6' 46,596" S	114° 47' 23,908" E	254378,968	9655665,479
TK 63.04.07.2007-09.2002-17.2004-000	3° 6' 31,404" S	114° 47' 41,026" E	254906,720	9656133,408
TK 63.04.07.2007-09.2001-09.2002-000	3° 2' 57,295" S	114° 44' 19,091" E	248655,401	9662699,258
TK 63.04.07.2007-09.2001-14.2007-000	3° 3' 8,934" S	114° 43' 58,709" E	248026,546	9662340,287

Lampiran VIII : Peraturan Bupati Barito Kuala
 Nomor 28 Tahun 2024
 Tanggal 18 April 2024

**BATAS DESA, TITIK KARTOMETRIK, DAN PETA BATAS
 DESA SUNGAI BAMBAN**

a. **BATAS DESA**

Batas wilayah Desa Sungai Bamban Kecamatan Rantau Badauh berbatasan dengan :

- a. Batas sebelah Utara : Desa Sungai Gampa Kecamatan Rantau Badauh;
- b. Batas sebelah Timur : Desa Sungai Sahurai Kecamatan Rantau Badauh;
- c. Batas sebelah Selatan : Desa Jejangkit Timur dan Desa Jejangkit Barat Kecamatan Jejangkit; dan
- d. Batas sebelah Barat : Desa Sungai Gampa Asahi Kecamatan Rantau Badauh.

b. **TITIK KARTOMETRIK BATAS DESA**

TITIK KARTOMETRIK	KOORDINAT GEOGRAFIS		KOORDINAT UTM	
	LINTANG	BUJUR	X (M)	Y (M)
TK 63.04.07.2004-07.2005-07.2008-000	3° 4' 0,201" S	114° 43' 11,914" E	246584,380	9660761,916
TK 63.04.07.2005-07.2008-001	3° 4' 0,229" S	114° 43' 15,490" E	246694,842	9660761,273
TK 63.04.07.2005-07.2008-002	3° 4' 10,497" S	114° 43' 13,335" E	246628,952	9660445,641
TK 63.04.07.2005-07.2008-003	3° 6' 44,877" S	114° 44' 33,412" E	249112,600	9655707,143
TK 63.04.07.2005-07.2008-17.2002-000	3° 8' 35,922" S	114° 45' 19,325" E	250538,084	9652298,062
TK 63.04.07.2008-17.2002-17.2006-000	3° 8' 40,482" S	114° 45' 13,675" E	250363,857	9652157,568
TK 63.04.07.2003-07.2008-17.2006-000	3° 9' 2,949" S	114° 44' 48,066" E	249574,357	9651465,507
TK 63.04.07.2003-07.2008-001	3° 6' 50,449" S	114° 43' 37,396" E	247382,727	9655532,236
TK 63.04.07.2003-07.2008-002	3° 6' 3,291" S	114° 43' 13,980" E	246656,299	9656979,742
TK 63.04.07.2003-07.2008-003	3° 6' 5,142" S	114° 43' 10,949" E	246562,789	9656922,663
TK 63.04.07.2003-07.2008-004	3° 4' 18,716" S	114° 42' 43,971" E	245722,418	9660191,146
TK 63.04.07.2003-07.2008-005	3° 4' 18,710" S	114° 42' 41,453" E	245644,630	9660191,146
TK 63.04.07.2003-07.2008-006	3° 4' 15,541" S	114° 42' 42,315" E	245671,053	9660288,575
TK 63.04.07.2003-07.2008-007	3° 4' 15,911" S	114° 42' 39,782" E	245592,834	9660277,044
TK 63.04.07.2003-07.2004-07.2008-000	3° 4' 15,111" S	114° 42' 39,961" E	245598,309	9660301,637
TK 63.04.07.2004-07.2008-001	3° 4' 14,936" S	114° 42' 41,613" E	245649,337	9660307,140
TK 63.04.07.2004-07.2008-002	3° 3' 57,277" S	114° 42' 48,393" E	245857,628	9660850,211
TK 63.04.07.2004-07.2008-003	3° 3' 58,455" S	114° 42' 55,461" E	246076,039	9660814,484
TK 63.04.07.2004-07.2008-004	3° 3' 58,941" S	114° 43' 3,937" E	246337,891	9660800,117
TK 63.04.07.2004-07.2008-005	3° 4' 0,561" S	114° 43' 4,722" E	246362,233	9660750,375

Lampiran IX : Peraturan Bupati Barito Kuala
Nomor 28 Tahun 2024
Tanggal 18 April 2024

BATAS DESA, TITIK KARTOMETRIK, DAN PETA BATAS
DESA DANDA JAYA

a. BATAS DESA

Batas wilayah Desa Danda Jaya Kecamatan Rantau Badauh berbatasan dengan :

- a. Batas sebelah Utara : Desa Handil Barabai Kecamatan Barambai dan Sungai Gampa Asahi Kecamatan Rantau Badauh;
- b. Batas sebelah Timur : Desa Pindahan Baru Kecamatan Barambai;
- c. Batas sebelah Selatan : Desa Sungai Pantai Kecamatan Rantau Badauh dan Desa Karang Dukuh Kecamatan Belawang; dan
- d. Batas sebelah Barat : Desa Patih Selera Kecamatan Belawang.

b. TITIK KARTOMETRIK BATAS DESA

TITIK KARTOMETRIK	KOORDINAT GEOGRAFIS		KOORDINAT UTM	
	LINTANG	BUJUR	X (M)	Y (M)
TK 63.04.07.2003-07.2009-14.2004-000	3° 5' 20,194" S	114° 40' 32,041" E	241651,156	9658293,191
TK 63.04.07.2002-07.2003-07.2009-000	3° 5' 44,842" S	114° 41' 14,387" E	242960,890	9657538,624
TK 63.04.07.2002-07.2009-001	3° 6' 4,371" S	114° 41' 47,840" E	243995,533	9656940,796
TK 63.04.07.2001-07.2002-07.2009-000	3° 7' 28,517" S	114° 40' 54,473" E	242352,718	9654351,489
TK 63.04.07.2001-07.2009-001	3° 8' 14,314" S	114° 40' 25,448" E	241459,293	9652942,202
TK 63.04.07.2001-07.2009-002	3° 7' 59,353" S	114° 39' 54,150" E	240491,489	9653399,777
TK 63.04.07.2001-07.2009-003	3° 7' 48,082" S	114° 40' 1,396" E	240714,533	9653746,647
TK 63.04.07.2001-07.2009-08.2009-000	3° 7' 24,826" S	114° 39' 16,286" E	239319,528	9654458,164
TK 63.04.07.2009-08.2009-08.2010-000	3° 7' 15,337" S	114° 38' 54,077" E	238632,836	9654748,233
TK 63.04.07.2009-08.2010-14.2014-000	3° 5' 26,248" S	114° 39' 42,305" E	240115,175	9658103,784

