

PERATURAN BUPATI BARITO KUALA
NOMOR 27 TAHUN 2024

TENTANG

BATAS DESA DAN PETA BATAS DESA DI WILAYAH
KECAMATAN MEKARSARI

DENGAN RAHMAT TUHAN YANG MAHA ESA

BUPATI BARITO KUALA

Menimbang : bahwa untuk berdasarkan ketentuan Pasal 9 ayat (3) dan Pasal 17 ayat (2) Peraturan Menteri Dalam Negeri Nomor 45 Tahun 2016 tentang Pedoman Penetapan dan Penegasan Batas Desa, perlu menetapkan Peraturan Bupati tentang Batas Desa dan Peta Batas Desa di Wilayah Kecamatan Mekarsari.

Mengingat :

1. Pasal 18 ayat (6) Undang-Undang Dasar Negara Republik Indonesia Tahun 1945;
2. Undang-Undang Nomor 27 Tahun 1959 tentang Penetapan Undang-Undang Darurat Nomor 3 Tahun 1953 tentang Pembentukan Daerah Tingkat II di Kalimantan (Lembaran Negara Republik Indonesia Tahun 1953 Nomor 9, Tambahan Lembaran Negara Republik Indonesia Nomor 2756) sebagai Undang-Undang (Lembaran Negara Republik Indonesia Tahun 1959 Nomor 72, Tambahan Lembaran Negara Republik Indonesia Nomor 1820);
3. Undang-Undang Nomor 12 Tahun 2011 tentang Pembentukan Peraturan Perundang-Undangan (Lembaran Negara Republik Indonesia Tahun 2011 Nomor 82, Tambahan Lembaran Negara Republik Indonesia Nomor 5234) sebagaimana telah diubah dengan Undang-Undang Nomor 13 Tahun 2022 tentang Perubahan Kedua Atas Undang-Undang Nomor 12 Tahun 2011 tentang Pembentukan Peraturan Perundang-Undangan (Lembaran Negara Republik Indonesia Tahun 2022 Nomor 143, Tambahan Lembaran Negara Republik Indonesia Nomor 6801);

4. Undang-Undang Nomor 6 Tahun 2014 tentang Desa (Lembaran Negara Republik Indonesia Tahun 2014 Nomor 7, Tambahan Lembaran Negara Republik Indonesia Nomor 5495) sebagaimana telah diubah dengan Undang-Undang Nomor 6 Tahun 2023 tentang Penetapan Peraturan Pemerintah Pengganti Undang-Undang Nomor 2 Tahun 2022 tentang Cipta Kerja menjadi Undang-Undang (Lembaran Negara Republik Indonesia Tahun 2023 Nomor 41, Tambahan Negara Republik Indonesia Nomor 6856);
5. Undang-Undang Nomor 23 Tahun 2014 tentang Pemerintahan Daerah (Lembaran Negara Republik Indonesia Tahun 2014 Nomor 244, Tambahan Lembaran Negara Republik Indonesia Nomor 5587) sebagaimana telah diubah beberapa kali, terakhir dengan Undang-Undang Nomor 6 Tahun 2023 tentang Penetapan Peraturan Pemerintah Pengganti Undang-Undang Nomor 2 Tahun 2022 tentang Cipta Kerja Menjadi Undang-Undang (Lembaran Negara Republik Indonesia Tahun 2023 Nomor 41, Tambahan Lembaran Negara Republik Indonesia Nomor 6856);
6. Undang-Undang Nomor 30 Tahun 2014 tentang Administrasi Pemerintahan (Lembaran Negara Republik Indonesia Tahun 2014 Nomor 292, Tambahan Lembaran Negara Republik Indonesia Nomor 5601) sebagaimana telah diubah beberapa kali, terakhir dengan Undang-Undang Nomor 6 Tahun 2023 tentang Penetapan Peraturan Pemerintah Pengganti Undang-Undang Nomor 2 Tahun 2022 tentang Cipta Kerja menjadi Undang-Undang (Lembaran Negara Republik Indonesia Tahun 2023 Nomor 41, Tambahan Lembaran Negara Republik Indonesia Nomor 6856);
7. Peraturan Pemerintah Nomor 43 Tahun 2014 tentang Peraturan Pelaksanaan Undang-Undang Nomor 6 Tahun 2014 tentang Desa (Lembaran Negara Republik Indonesia Tahun 2014 Nomor 113, Tambahan Lembaran Negara Republik Indonesia Nomor 5539) sebagaimana telah diubah beberapa kali terakhir dengan Peraturan Pemerintah Nomor 11 tahun 2021 tentang Badan Usaha Milik Desa (Lembaran Negara Republik Indonesia Tahun 2021 Nomor 21, Tambahan Lembaran Negara Republik Indonesia Nomor 6623);
8. Peraturan Pemerintah Nomor 17 Tahun 2018 tentang Kecamatan (Lembaran Negara Republik Indonesia Tahun 2018 Nomor 73, Tambahan Lembaran Negara Republik Indonesia Nomor 6206);

9. Peraturan Menteri Dalam Negeri Nomor 80 Tahun 2015 tentang Pembentukan Produk Hukum Daerah (Berita Negara Republik Indonesia tahun 2015 Nomor 2036) sebagaimana telah diubah dengan Peraturan Menteri Dalam Negeri Nomor 120 Tahun 2018 tentang Perubahan Atas Peraturan Menteri Dalam Negeri Nomor 80 Tahun 2015 tentang Pembentukan Produk Hukum Daerah (Berita Negara Republik Indonesia Tahun 2019 Nomor 157);
10. Peraturan Menteri Desa, Pembangunan Daerah Tertinggal dan Transmigrasi Nomor 1 Tahun 2015 tentang Pedoman Kewenangan Berdasarkan Hak Asal Usul dan Kewenangan Lokal Berskala Desa (Berita Negara Republik Indonesia Tahun 2015 Nomor 158);
11. Peraturan Menteri Dalam Negeri Nomor 45 Tahun 2016 tentang Pedoman Penetapan dan Penegasan Batas Desa (Berita Negara Republik Indonesia Tahun 2016 Nomor 1038);
12. Peraturan Menteri Dalam Negeri Nomor 1 Tahun 2017 tentang Penataan Desa (Berita Negara Republik Indonesia Tahun 2017 Nomor 155);
13. Peraturan Menteri Dalam Negeri Nomor 58 Tahun 2021 tentang Kode, Data Wilayah Administrasi Pemerintahan, dan Pulau (Berita Negara Republik Indonesia Tahun 2021 Nomor 1391).

MEMUTUSKAN :

Menetapkan : PERATURAN BUPATI TENTANG BATAS DESA DAN PETA BATAS DESA DI WILAYAH KECAMATAN MEKARSARI.

BAB I
KETENTUAN UMUM

Pasal 1

Dalam Peraturan Bupati ini yang dimaksud dengan :

1. Daerah adalah Kabupaten Barito Kuala.
2. Pemerintahan Daerah adalah penyelenggara urusan pemerintahan oleh Pemerintah Daerah dan Dewan Perwakilan Rakyat Daerah yang menyelenggarakan urusan pemerintahan menurut asas otonomi dan tugas pembantuan dengan prinsip otonomi seluas-luasnya dalam sistem dan prinsip Negara Kesatuan Republik Indonesia Sebagaimana dimaksud dalam Undang-Undang Dasar Negara Republik Indonesia Tahun 1945.
3. Pemerintah Daerah adalah Bupati sebagai unsur penyelenggara Pemerintahan Daerah yang memimpin pelaksanaan urusan pemerintahan yang menjadi kewenangan daerah otonom.
4. Bupati adalah Bupati Barito Kuala.

5. Kecamatan adalah merupakan wilayah kerja dari daerah kabupaten sebagai Perangkat Daerah yang dipimpin oleh Camat.
6. Desa adalah kesatuan masyarakat hukum yang memiliki batas-batas wilayah yang berwenang untuk mengatur dan dapat mengurus kepentingan masyarakat setempat, berdasarkan asal usul dan adat istiadat setempat yang diakui dan dihormati dalam sistem Pemerintahan Kesatuan Negara Republik Indonesia.
7. Pemerintah Desa adalah Kepala Desa atau yang disebut dengan nama lain dibantu perangkat Desa sebagai unsur penyelenggara Pemerintahan Desa.
8. Batas adalah tanda pemisah antara Desa yang bersebelahan baik berupa batas alam maupun batas buatan.
9. Batas Desa adalah pembatas wilayah administrasi pemerintahan antar Desa yang merupakan rangkaian titik-titik koordinat yang berada pada permukaan bumi dapat berupa tanda-tanda alam seperti igir/punggung gunung/pegunungan (watershed), median sungai dan/atau unsur buatan dilapangan yang dituangkan dalam bentuk peta.
10. Penetapan Batas Desa adalah proses penetapan batas Desa secara kartometrik di atas suatu peta dasar yang disepakati.
11. Penegasan Batas Desa adalah kegiatan penentuan titik-titik koordinat batas Desa yang dapat dilakukan dengan metode kartometrik dan/atau survey dilapangan, yang dituangkan dalam bentuk peta batas dengan daftar titik-titik koordinat batas Desa.
12. Peta Batas Desa adalah peta yang menyajikan semua unsur batas dan unsur lainnya, seperti pilar batas, garis batas, toponimi perairan dan transportasi.
13. Skala adalah perbandingan ukuran jarak suatu unsur di atas peta dengan jarak unsur di muka bumi dan dinyatakan dengan besaran perbandingan.
14. Titik Kartometrik yang selanjutnya disingkat TK adalah titik-titik koordinat batas yang ditentukan berdasarkan pengukuran/penghitungan posisi titik dengan menggunakan peta dasar dan peta lain sebagai pelengkap.
15. Lintang Selatan yang selanjutnya disingkat LS adalah koordinat untuk menentukan tempat suatu titik pada suatu bulatan yang merupakan jarak lengkung dan terletak di sebelah selatan garis ekuator yang ditarik pada bulatan itu.
16. Bujur Timur yang selanjutnya disingkat BT adalah suatu garis khayal yang ditarik dari ujung kutub utara sampai ke kutub selatan yang digunakan untuk menentukan lokasi di Bumi/peta di sebelah timur Greenwich.
17. Sistem Proyeksi Koordinat UTM (*Universal Transverse Mercator*) adalah rangkaian proyeksi *Transverse Mercator* untuk global dimana bumi dibagi menjadi 60 bagian zona.
18. Sistem Proyeksi Koordinat Geografi adalah rangkaian proyeksi untuk menunjukkan suatu titik di Bumi berdasarkan garis lintang dan garis bujur dengan satuan unitnya adalah derajat.

BAB II
MAKSUD, TUJUAN DAN RUANG LINGKUP
Bagian Kesatu
Maksud dan Tujuan

Pasal 2

Maksud ditetapkan Peraturan Bupati ini untuk dasar hukum dan panduan teknis dalam Penetapan dan Penegasan Batas Desa di Wilayah Kecamatan Mekarsari.

Pasal 3

Tujuan ditetapkan Peraturan Bupati ini untuk memberikan pedoman kepada Pemerintah Desa dan aparatur Kecamatan di wilayah Kecamatan Mekarsari tentang batas administrasi dalam memberikan pelayanan kepada masyarakat.

Bagian Kedua Ruang Lingkup

Pasal 4

Ruang lingkup dalam Peraturan Bupati ini, meliputi :

- a. Batas Desa;
- b. Titik Kartometrik Batas Desa; dan
- c. Peta Batas Desa.

BAB III BATAS DESA

Pasal 5

- (1) Dengan Peraturan Bupati ini ditetapkan Batas Desa dan Peta Batas Desa di Wilayah Kecamatan Mekarsari.
- (2) Batas Desa dan Peta Batas Desa di Wilayah Kecamatan Mekarsari sebagaimana dimaksud pada ayat (1) sebanyak 9 (Sembilan) Desa dengan rincian sebagai berikut :
 - a. Desa Mekarsari
 - b. Desa Tamban Raya
 - c. Desa Tinggiran Tengah
 - d. Desa Tinggiran Darat
 - e. Desa Jelapat II
 - f. Desa Tamban Raya Baru
 - g. Desa Tinggiran Baru
 - h. Desa Karang Mekar
 - i. Desa Indah Sari

Pasal 6

- (1) Penegasan Batas Desa di wilayah Kecamatan Mekarsari sebagaimana dimaksud dalam Pasal 5 ayat (2) merupakan penentuan batas wilayah Desa secara administrasi sehingga tidak mengubah, mengurangi, menambah atau menghapuskan luasan dan batas kawasan tertentu, hak atas tanah, hak ulayat, dan hak adat serta hak-hak lainnya pada masyarakat.
- (2) Batas Desa Mekarsari sebagaimana tercantum dalam Lampiran I huruf a yang merupakan bagian tidak terpisahkan dengan Peraturan Bupati ini.
- (3) Batas Desa Tamban Raya sebagaimana tercantum dalam Lampiran II huruf a yang merupakan bagian tidak terpisahkan dengan Peraturan Bupati ini.
- (4) Batas Desa Tinggiran Tengah sebagaimana tercantum dalam Lampiran III huruf a yang merupakan bagian tidak terpisahkan dengan Peraturan Bupati ini.

- (5) Batas Desa Tinggiran Darat sebagaimana tercantum dalam Lampiran IV huruf a yang merupakan bagian tidak terpisahkan dengan Peraturan Bupati ini.
- (6) Batas Desa Jelapat II sebagaimana tercantum dalam Lampiran V huruf a yang merupakan bagian tidak terpisahkan dengan Peraturan Bupati ini.
- (7) Batas Desa Tamban Raya Baru sebagaimana tercantum dalam Lampiran VI huruf a yang merupakan bagian tidak terpisahkan dengan Peraturan Bupati ini.
- (8) Batas Desa Tinggiran Baru sebagaimana tercantum dalam Lampiran VII huruf a yang merupakan bagian tidak terpisahkan dengan Peraturan Bupati ini.
- (9) Batas Desa Karang Mekar sebagaimana tercantum dalam Lampiran VIII huruf a yang merupakan bagian tidak terpisahkan dengan Peraturan Bupati ini.
- (10) Batas Desa Indah Sari sebagaimana tercantum dalam Lampiran IX huruf a yang merupakan bagian tidak terpisahkan dengan Peraturan Bupati ini.

BAB IV TITIK KARTOMETRIK BATAS DESA

Pasal 7

- (1) Penegasan Batas Desa di wilayah Kecamatan Mekarsari sebagaimana dimaksud dalam Pasal 5 yang dituangkan dalam bentuk daftar Titik Kartometrik.
- (2) Titik Kartometrik Desa Mekarsari sebagaimana tercantum dalam Lampiran I huruf b yang merupakan bagian tidak terpisahkan dengan Peraturan Bupati ini.
- (3) Titik Kartometrik Desa Tamban Raya sebagaimana tercantum dalam Lampiran II huruf b yang merupakan bagian tidak terpisahkan dengan Peraturan Bupati ini.
- (4) Titik Kartometrik Desa Tinggiran Tengah sebagaimana tercantum dalam Lampiran III huruf b yang merupakan bagian tidak terpisahkan dengan Peraturan Bupati ini.
- (5) Titik Kartometrik Desa Tinggiran Darat sebagaimana tercantum dalam Lampiran IV huruf b yang merupakan bagian tidak terpisahkan dengan Peraturan Bupati ini.
- (6) Titik Kartometrik Desa Jelapat II sebagaimana tercantum dalam Lampiran V huruf b yang merupakan bagian tidak terpisahkan dengan Peraturan Bupati ini.
- (7) Titik Kartometrik Desa Tamban Raya Baru sebagaimana tercantum dalam Lampiran VI huruf b yang merupakan bagian tidak terpisahkan dengan Peraturan Bupati ini.
- (8) Titik Kartometrik Desa Tinggiran Baru sebagaimana tercantum dalam Lampiran VII huruf b yang merupakan bagian tidak terpisahkan dengan Peraturan Bupati ini.
- (9) Titik Kartometrik Desa Karang Mekar sebagaimana tercantum dalam Lampiran VIII huruf b yang merupakan bagian tidak terpisahkan dengan Peraturan Bupati ini.
- (10) Titik Kartometrik Desa Indah Sari sebagaimana tercantum dalam Lampiran IX huruf b yang merupakan bagian tidak terpisahkan dengan Peraturan Bupati ini.

BAB V
PETA BATAS DESA

Pasal 8

- (1) Penegasan Batas Desa di wilayah Kecamatan Mekarsari sebagaimana dimaksud dalam Pasal 5 yang dituangkan dalam bentuk Peta Batas Desa.
- (2) Peta Batas Desa Mekarsari sebagaimana tercantum dalam Lampiran I huruf c yang merupakan bagian tidak terpisahkan dengan Peraturan Bupati ini.
- (3) Peta Batas Desa Tamban Raya sebagaimana tercantum dalam Lampiran II huruf c yang merupakan bagian tidak terpisahkan dengan Peraturan Bupati ini.
- (4) Peta Batas Desa Tinggiran Tengah sebagaimana tercantum dalam Lampiran III huruf c yang merupakan bagian tidak terpisahkan dengan Peraturan Bupati ini.
- (5) Peta Batas Desa Tinggiran Darat sebagaimana tercantum dalam Lampiran IV huruf c yang merupakan bagian tidak terpisahkan dengan Peraturan Bupati ini.
- (6) Peta Batas Desa Jelapat II sebagaimana tercantum dalam Lampiran V huruf c yang merupakan bagian tidak terpisahkan dengan Peraturan Bupati ini.
- (7) Peta Batas Desa Tamban Raya Baru sebagaimana tercantum dalam Lampiran VI huruf c yang merupakan bagian tidak terpisahkan dengan Peraturan Bupati ini.
- (8) Peta Batas Desa Tinggiran Baru sebagaimana tercantum dalam Lampiran VII huruf c yang merupakan bagian tidak terpisahkan dengan Peraturan Bupati ini.
- (9) Peta Batas Desa Karang Mekar sebagaimana tercantum dalam Lampiran VIII huruf c yang merupakan bagian tidak terpisahkan dengan Peraturan Bupati ini.
- (10) Peta Batas Desa Indah Sari sebagaimana tercantum dalam Lampiran IX huruf c yang merupakan bagian tidak terpisahkan dengan Peraturan Bupati ini.

BAB VI
KETENTUAN PENUTUP

Pasal 9

Pemerintah Daerah, Kecamatan, dan Pemerintah Desa melakukan penyesuaian administrasi kependudukan dan hal-hal yang terkait di dalam wilayah Batas Desa yang sudah dipetakan yang diatur berdasarkan Peraturan Bupati ini dilakukan paling lama 1 (satu) tahun terhitung sejak Peraturan Bupati ini diundangkan.

Pasal 10

Peraturan Bupati ini mulai berlaku pada tanggal diundangkan.

Agar setiap orang mengetahuinya, memerintahkan pengundangan Peraturan Bupati ini dengan penempatannya dalam Berita Daerah Kabupaten Barito Kuala.

Ditetapkan di Marabahan
pada tanggal 18 April 2024

Pj. BUPATI BARITO KUALA,

MUJIYAT

Diundangkan di Marabahan
pada tanggal 18 April 2024

SEKRETARIS DAERAH
KABUPATEN BARITO KUALA,

H. ZULKIPLI YADI NOOR
BERITA DAERAH KABUPATEN BARITO KUALA TAHUN 2024 NOMOR 27

Lampiran I : Peraturan Bupati Barito Kuala
 Nomor 27 Tahun 2024
 Tanggal 18 April 2024

**BATAS DESA, TITIK KARTOMETRIK, DAN PETA BATAS
 DESA MEKARSARI**

a. **BATAS DESA**

Batas wilayah Desa Mekarsari Kecamatan Mekarsari berbatasan dengan :

- a. Batas sebelah Utara : Kabupaten Kapuas Provinsi Kalimantan Tengah;
- b. Batas sebelah Timur : Desa Tinggiran Darat dan Desa Tamban Raya Baru Kecamatan Mekarsari;
- c. Batas sebelah Selatan : Desa Tamban Raya Kecamatan Mekarsari; dan
- d. Batas sebelah Barat : Desa Indah Sari dan Karang Mekar Kecamatan Mekarsari.

b. **TITIK KARTOMETRIK BATAS DESA**

TITIK KARTOMETRIK	KOORDINAT GEOGRAFIS		KOORDINAT UTM	
	LINTANG	BUJUR	X (M)	Y (M)
TK 62.03-63.04.13.2001-13.2004-000	3° 13' 45,710" S	114° 26' 28,283" E	215623,042	9642696,568
TK 63.04.13.2001-13.2004-001	3° 14' 16,665" S	114° 26' 36,653" E	215883,975	9641745,832
TK 63.04.13.2001-13.2004-002	3° 14' 18,585" S	114° 26' 37,182" E	215900,494	9641686,864
TK 63.04.13.2001-13.2004-003	3° 14' 38,192" S	114° 26' 40,181" E	215994,657	9641084,494
TK 63.04.13.2001-13.2004-004	3° 15' 54,340" S	114° 26' 41,387" E	216037,816	9638744,240
TK 63.04.13.2001-13.2004-005	3° 15' 54,685" S	114° 26' 41,547" E	216042,809	9638733,644
TK 63.04.13.2001-13.2004-006	3° 16' 0,592" S	114° 26' 32,703" E	215770,065	9638551,402
TK 63.04.13.2001-13.2004-007	3° 16' 7,783" S	114° 26' 37,101" E	215906,479	9638330,736
TK 63.04.13.2001-13.2004-008	3° 16' 7,969" S	114° 26' 36,897" E	215900,183	9638324,984
TK 63.04.13.2001-13.2004-009	3° 16' 10,577" S	114° 26' 34,043" E	215812,232	9638244,622
TK 63.04.13.2001-13.2004-13.2006-000	3° 16' 24,739" S	114° 26' 42,478" E	216073,908	9637810,011
TK 63.04.13.2001-13.2006-001	3° 17' 5,489" S	114° 25' 45,465" E	214315,966	9636553,068
TK 63.04.13.2001-13.2006-002	3° 17' 10,147" S	114° 25' 39,653" E	214136,805	9636409,456
TK 63.04.13.2001-13.2006-003	3° 17' 10,969" S	114° 25' 38,627" E	214105,179	9636384,104
TK 63.04.13.2001-13.2002-13.2006-000	3° 17' 11,235" S	114° 25' 38,246" E	214093,432	9636375,912
TK 63.04.13.2001-13.2002-13.2008-000	3° 16' 58,763" S	114° 25' 29,918" E	213835,165	9636758,557
TK 63.04.13.2001-13.2008-13.2009-000	3° 16' 37,832" S	114° 25' 15,939" E	213401,704	9637400,766
TK 62.03-63.04.13.2001-13.2009-000	3° 15' 48,512" S	114° 24' 41,619" E	212337,599	9638913,895

Lampiran II : Peraturan Bupati Barito Kuala
Nomor 27 Tahun 2024
Tanggal 18 April 2024

BATAS DESA, TITIK KARTOMETRIK, DAN PETA BATAS
DESA TAMBAN RAYA

d. BATAS DESA

Batas wilayah Desa Tamban Raya Kecamatan Mekarsari berbatasan dengan :

- e. Batas sebelah Utara : Desa Karang Mekar Kecamatan Mekarsari;
- f. Batas sebelah Timur : Desa Mekarsari dan Desa Tamban Raya Baru Kecamatan Mekarsari;
- g. Batas sebelah Selatan : Desa Sekata Baru Kecamatan Tamban; dan
- h. Batas sebelah Barat : Desa Sekata Baru Kecamatan Tamban.

e. TITIK KARTOMETRIK BATAS DESA

TITIK KARTOMETRIK	KOORDINAT GEOGRAFIS		KOORDINAT UTM	
	LINTANG	BUJUR	X (M)	Y (M)
TK 63.04.13.2001-13.2002-13.2006-000	3° 17' 11,235" S	114° 25' 38,246" E	214093,432	9636375,912
TK 63.04.13.2001-13.2002-13.2008-000	3° 16' 58,763" S	114° 25' 29,918" E	213835,165	9636758,557
TK 63.04.13.2002-13.2008-001	3° 16' 59,217" S	114° 25' 29,198" E	213812,981	9636744,559
TK 63.04.02.2010-13.2002-13.2008-000	3° 19' 24,997" S	114° 21' 40,223" E	206751,540	9632245,347
TK 63.04.02.2010-13.2002-13.2006-000	3° 18' 18,470" S	114° 26' 23,579" E	215499,089	9634313,050
TK 63.04.13.2002-13.2010-001	3° 18' 18,878" S	114° 26' 22,965" E	215480,128	9634300,473
TK 63.04.13.2002-13.2010-002	3° 18' 19,077" S	114° 26' 22,665" E	215470,881	9634294,338
TK 63.04.13.2002-13.2010-003	3° 18' 19,677" S	114° 26' 21,727" E	215441,959	9634275,830
TK 63.04.13.2002-13.2010-004	3° 18' 38,804" S	114° 25' 52,951" E	214554,598	9633685,667
TK 63.04.13.2002-13.2010-005	3° 20' 25,648" S	114° 22' 51,471" E	208957,369	9630387,034

Lampiran III : Peraturan Bupati Barito Kuala
Nomor 27 Tahun 2024
Tanggal 18 April 2024

BATAS DESA, TITIK KARTOMETRIK, DAN PETA BATAS
DESA TINGGIRAN TENGAH

g. BATAS DESA

Batas wilayah Desa Tinggiran Tengah Kecamatan Mekarsari berbatasan dengan :

- i. Batas sebelah Utara : Desa Jelapat II Kecamatan Mekarsari;
- j. Batas sebelah Timur : Desa Tinggiran Baru Kecamatan Mekarsari;
- k. Batas sebelah Selatan : Desa Tinggiran Baru Kecamatan Mekarsari;
dan
- l. Batas sebelah Barat : Desa Tinggiran Darat Kecamatan Mekarsari.

h. TITIK KARTOMETRIK BATAS DESA

TITIK KARTOMETRIK	KOORDINAT GEOGRAFIS		KOORDINAT UTM	
	LINTANG	BUJUR	X (M)	Y (M)
TK 63.04.13.2003-13.2005-13.2007-000	3° 16' 26,701" S	114° 31' 16,434" E	224536,387	9637770,971
TK 63.04.13.2003-13.2005-001	3° 16' 26,781" S	114° 31' 15,190" E	224497,986	9637768,397
TK 63.04.13.2003-13.2004-13.2005-000	3° 16' 17,218" S	114° 30' 8,316" E	222431,607	9638057,186
TK 63.04.13.2003-13.2004-001	3° 16' 17,476" S	114° 30' 8,286" E	222430,671	9638049,251
TK 63.04.13.2003-13.2004-002	3° 17' 19,021" S	114° 28' 55,028" E	220172,571	9636152,106
TK 63.04.13.2003-13.2004-003	3° 17' 28,031" S	114° 29' 13,674" E	220749,224	9635876,648
TK 63.04.13.2003-13.2004-004	3° 17' 38,209" S	114° 29' 9,262" E	220613,709	9635563,485
TK 63.04.13.2003-13.2004-005	3° 17' 38,464" S	114° 29' 9,151" E	220610,310	9635555,635
TK 63.04.13.2003-13.2004-006	3° 17' 38,645" S	114° 29' 9,212" E	220612,200	9635550,095
TK 63.04.13.2003-13.2004-007	3° 17' 48,612" S	114° 29' 4,251" E	220459,738	9635243,378
TK 63.04.13.2003-13.2004-008	3° 17' 56,544" S	114° 29' 19,215" E	220922,564	9635000,789
TK 63.04.13.2003-13.2004-009	3° 17' 57,583" S	114° 29' 19,049" E	220917,539	9634968,837
TK 63.04.13.2003-13.2004-13.2007-000	3° 17' 57,999" S	114° 29' 18,983" E	220915,527	9634956,040
TK 63.04.13.2003-13.2007-001	3° 16' 26,934" S	114° 31' 15,692" E	224513,509	9637763,757
TK 63.04.13.2003-13.2007-002	3° 18' 9,325" S	114° 30' 40,486" E	223433,885	9634614,298

Lampiran IV : Peraturan Bupati Barito Kuala
Nomor 27 Tahun 2024
Tanggal 18 April 2024

BATAS DESA, TITIK KARTOMETRIK, DAN PETA BATAS
DESA TINGGIRAN DARAT

j. BATAS DESA

Batas wilayah Desa Tinggiran Darat Kecamatan Mekarsari berbatasan dengan :

- m. Batas sebelah Utara : Kabupaten Kapuas Provinsi Kalimantan Tengah dan Desa Anjir Serapat Baru I Kecamatan Anjir Muara;
- n. Batas sebelah Timur : Desa Jelapat II dan Desa Tinggiran Tengah Kecamatan Mekarsari;
- o. Batas sebelah Selatan : Desa Tinggiran Baru Kecamatan Mekarsari, Desa Purwosari I dan Desa Sidorejo Kecamatan Tamban; dan
- p. Batas sebelah Barat : Desa Purwosari II Kecamatan Tamban, Desa Tamban Raya Baru dan Desa Mekarsari Kecamatan Mekarsari.

k. TITIK KARTOMETRIK BATAS DESA

TITIK KARTOMETRIK	KOORDINAT GEOGRAFIS		KOORDINAT UTM	
	LINTANG	BUJUR	X (M)	Y (M)
TK 62.03-63.04.03.2012-04.2009-13.2004-000	3° 12' 34,847" S	114° 26' 57,983" E	216535,077	9644876,799
TK 63.04.04.2009-13.2004-13.2005-000	3° 12' 57,644" S	114° 27' 23,818" E	217334,918	9644178,147
TK 63.04.13.2004-13.2005-001	3° 13' 28,761" S	114° 27' 21,213" E	217256,817	9643221,590
TK 63.04.13.2004-13.2005-002	3° 15' 12,326" S	114° 27' 29,699" E	217526,945	9640039,260
TK 63.04.13.2004-13.2005-003	3° 15' 17,414" S	114° 27' 33,460" E	217643,523	9639883,172
TK 63.04.13.2004-13.2005-004	3° 15' 18,829" S	114° 27' 34,506" E	217675,930	9639839,782
TK 63.04.13.2004-13.2005-005	3° 15' 19,357" S	114° 27' 33,902" E	217657,314	9639823,513
TK 63.04.13.2004-13.2005-006	3° 15' 19,851" S	114° 27' 34,297" E	217669,557	9639808,355
TK 63.04.13.2004-13.2005-007	3° 15' 28,072" S	114° 27' 38,405" E	217797,104	9639556,007
TK 63.04.13.2004-13.2005-008	3° 16' 12,255" S	114° 29' 49,884" E	221861,878	9638208,299
TK 63.04.13.2004-13.2005-009	3° 16' 13,843" S	114° 30' 8,721" E	222443,837	9638160,931
TK 63.04.13.2004-13.2005-010	3° 16' 16,913" S	114° 30' 8,353" E	222432,711	9638066,552
TK 63.04.13.2003-13.2004-13.2005-000	3° 16' 17,218" S	114° 30' 8,316" E	222431,607	9638057,186
TK 63.04.13.2003-13.2004-001	3° 16' 17,476" S	114° 30' 8,286" E	222430,671	9638049,251
TK 63.04.13.2003-13.2004-002	3° 17' 19,021" S	114° 28' 55,028" E	220172,571	9636152,106
TK 63.04.13.2003-13.2004-003	3° 17' 28,031" S	114° 29' 13,674" E	220749,224	9635876,648
TK 63.04.13.2003-13.2004-004	3° 17' 38,209" S	114° 29' 9,262" E	220613,709	9635563,485
TK 63.04.13.2003-13.2004-005	3° 17' 38,464" S	114° 29' 9,151" E	220610,310	9635555,635
TK 63.04.13.2003-13.2004-006	3° 17' 38,645" S	114° 29' 9,212" E	220612,200	9635550,095
TK 63.04.13.2003-13.2004-007	3° 17' 48,612" S	114° 29' 4,251" E	220459,738	9635243,378
TK 63.04.13.2003-13.2004-008	3° 17' 56,544" S	114° 29' 19,215" E	220922,564	9635000,789
TK 63.04.13.2003-13.2004-009	3° 17' 57,583" S	114° 29' 19,049" E	220917,539	9634968,837
TK 63.04.13.2003-13.2004-13.2007-000	3° 17' 57,999" S	114° 29' 18,983" E	220915,527	9634956,040
TK 63.04.13.2004-13.2007-001	3° 17' 58,388" S	114° 29' 18,905" E	220913,136	9634944,074
TK 63.04.02.2002-13.2004-13.2007-000	3° 18' 10,735" S	114° 29' 15,765" E	220817,106	9634564,365
TK 63.04.02.2002-02.2013-13.2004-000	3° 18' 3,810" S	114° 28' 47,528" E	219944,371	9634775,000
TK 62.03-63.04.13.2001-13.2004-000	3° 13' 45,710" S	114° 26' 28,283" E	215623,042	9642696,568
TK 63.04.13.2001-13.2004-001	3° 14' 16,665" S	114° 26' 36,653" E	215883,975	9641745,832
TK 63.04.13.2001-13.2004-002	3° 14' 18,585" S	114° 26' 37,182" E	215900,494	9641686,864
TK 63.04.13.2001-13.2004-003	3° 14' 38,192" S	114° 26' 40,181" E	215994,657	9641084,494
TK 63.04.13.2001-13.2004-004	3° 15' 54,340" S	114° 26' 41,387" E	216037,816	9638744,240
TK 63.04.13.2001-13.2004-005	3° 15' 54,685" S	114° 26' 41,547" E	216042,809	9638733,644
TK 63.04.13.2001-13.2004-006	3° 16' 0,592" S	114° 26' 32,703" E	215770,065	9638551,402
TK 63.04.13.2001-13.2004-007	3° 16' 7,783" S	114° 26' 37,101" E	215906,479	9638330,736
TK 63.04.13.2001-13.2004-008	3° 16' 7,969" S	114° 26' 36,897" E	215900,183	9638324,984
TK 63.04.13.2001-13.2004-009	3° 16' 10,577" S	114° 26' 34,043" E	215812,232	9638244,622
TK 63.04.13.2001-13.2004-13.2006-000	3° 16' 24,739" S	114° 26' 42,478" E	216073,908	9637810,011
TK 63.04.13.2004-13.2006-001	3° 16' 58,131" S	114° 27' 22,444" E	217311,069	9636786,888
TK 63.04.02.2001-13.2004-13.2006-000	3° 17' 24,272" S	114° 27' 33,802" E	217663,969	9635984,365
TK 63.04.02.2001-13.2004-001	3° 17' 31,815" S	114° 27' 38,484" E	217809,174	9635752,914
TK 63.04.02.2001-13.2004-002	3° 17' 33,554" S	114° 27' 50,591" E	218183,278	9635700,398
TK 63.04.02.2001-13.2004-003	3° 17' 48,024" S	114° 28' 18,965" E	219060,875	9635257,904
TK 63.04.02.2001-13.2004-004	3° 17' 49,399" S	114° 28' 17,345" E	219010,918	9635215,526
TK 63.04.02.2001-13.2004-005	3° 17' 55,499" S	114° 28' 29,435" E	219384,866	9635029,010
TK 63.04.02.20012-02.2013-13.2004-000	3° 17' 58,235" S	114° 28' 27,982" E	219340,183	9634944,810

1. PETA BATAS DESA

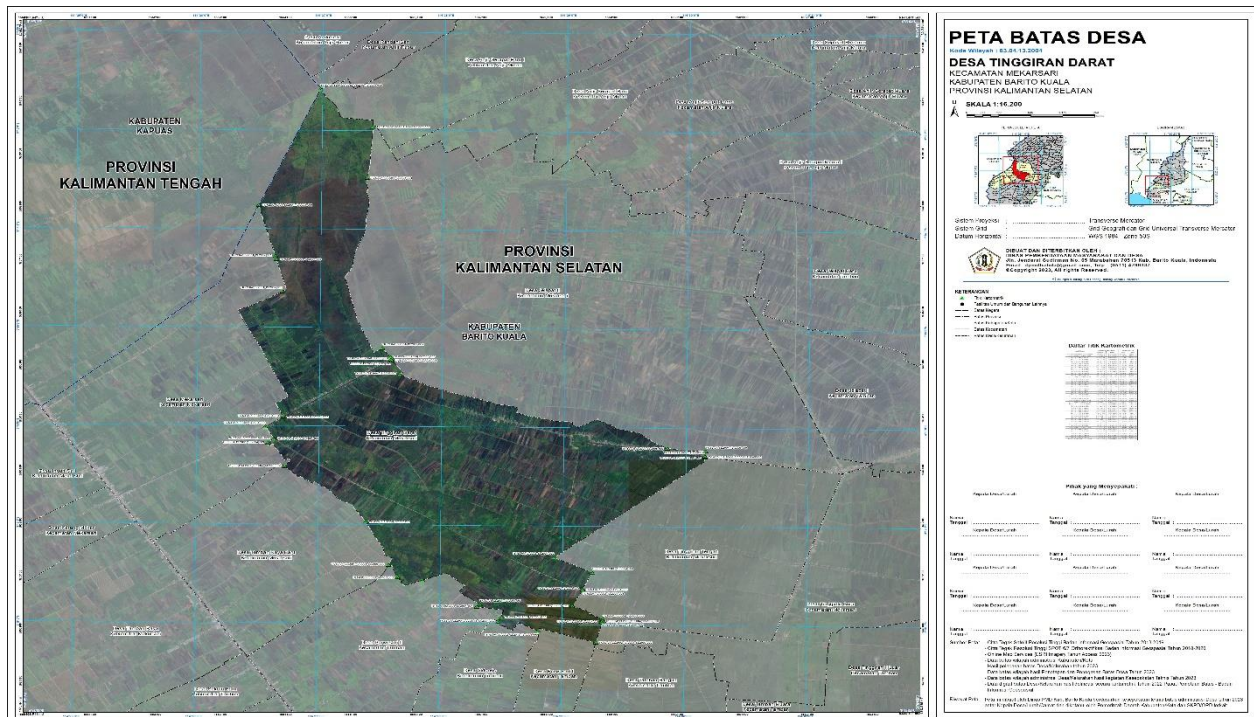

Pj. BUPATI BARITO KUALA,

MUJIYAT

Lampiran V : Peraturan Bupati Barito Kuala
 Nomor 27 Tahun 2024
 Tanggal 18 April 2024

**BATAS DESA, TITIK KARTOMETRIK, DAN PETA BATAS
 DESA JELAPAT II**

m. **BATAS DESA**

Batas wilayah Desa Jelapat II Kecamatan Mekarsari berbatasan dengan :

- q. Batas sebelah Utara : Desa Anjir Serapat Baru I Kecamatan Anjir Muara;
- r. Batas sebelah Timur : Desa Anjir Serapat Baru, Desa Anjir Serapat Lama, Desa Anjir Serapat Muara I Kecamatan Anjir Muara, Desa Jelapat Baru dan Desa Jelapat I Kecamatan Tamban,;
- s. Batas sebelah Selatan : Desa Tinggiran Baru dan Tinggiran Tengah Kecamatan Mekarsari; dan
- t. Batas sebelah Barat : Desa Tinggiran Darat Kecamatan Mekarsari.

n. **TITIK KARTOMETRIK BATAS DESA**

TITIK KARTOMETRIK	KOORDINAT GEOGRAFIS		KOORDINAT UTM	
	LINTANG	BUJUR	X (M)	Y (M)
TK 63.04.02.2007-13.2005-13.2007-000	3° 16' 21,885" S	114° 31' 29,167" E	224929,335	9637919,950
TK 63.04.02.2014-02.2007-13.2005-000	3° 14' 39,460" S	114° 30' 31,082" E	223127,384	9641063,310
TK 63.04.02.2014-04.2012-13.2005-000	3° 13' 38,486" S	114° 30' 26,653" E	222985,981	9642936,884
TK 63.04.04.2012-13.2005-001	3° 13' 41,012" S	114° 30' 6,064" E	222350,155	9642857,681
TK 63.04.04.2012-13.2005-002	3° 13' 50,366" S	114° 30' 7,838" E	222405,670	9642570,340
TK 63.04.04.2012-13.2005-003	3° 13' 50,651" S	114° 29' 57,666" E	222091,481	9642560,825
TK 63.04.04.2012-13.2005-004	3° 13' 50,680" S	114° 29' 29,613" E	221224,903	9642557,783
TK 63.04.04.2012-13.2005-005	3° 13' 45,263" S	114° 29' 30,369" E	221247,845	9642724,310
TK 63.04.04.2005-04.2012-13.2005-000	3° 13' 37,896" S	114° 29' 30,546" E	221252,747	9642950,749
TK 63.04.04.2005-04.2006-13.2005-000	3° 13' 14,040" S	114° 29' 3,264" E	220408,182	9643681,838
TK 63.04.04.2006-04.2009-13.2005-000	3° 13' 11,345" S	114° 27' 32,449" E	217602,573	9643757,702
TK 63.04.04.2009-13.2004-13.2005-000	3° 12' 57,644" S	114° 27' 23,818" E	217334,918	9644178,147
TK 63.04.13.2004-13.2005-001	3° 13' 28,761" S	114° 27' 21,213" E	217256,817	9643221,590
TK 63.04.13.2004-13.2005-002	3° 15' 12,326" S	114° 27' 29,699" E	217526,945	9640039,260
TK 63.04.13.2004-13.2005-003	3° 15' 17,414" S	114° 27' 33,460" E	217643,523	9639883,172
TK 63.04.13.2004-13.2005-004	3° 15' 18,829" S	114° 27' 34,506" E	217675,930	9639839,782
TK 63.04.13.2004-13.2005-005	3° 15' 19,357" S	114° 27' 33,902" E	217657,314	9639823,513
TK 63.04.13.2004-13.2005-006	3° 15' 19,851" S	114° 27' 34,297" E	217669,557	9639808,355
TK 63.04.13.2004-13.2005-007	3° 15' 28,072" S	114° 27' 38,405" E	217797,104	9639556,007
TK 63.04.13.2004-13.2005-008	3° 16' 12,255" S	114° 29' 49,884" E	221861,878	9638208,299
TK 63.04.13.2004-13.2005-009	3° 16' 13,843" S	114° 30' 8,721" E	222443,837	9638160,931
TK 63.04.13.2004-13.2005-010	3° 16' 16,913" S	114° 30' 8,353" E	222432,711	9638066,552
TK 63.04.13.2003-13.2004-13.2005-000	3° 16' 17,218" S	114° 30' 8,316" E	222431,607	9638057,186
TK 63.04.13.2003-13.2005-13.2007-000	3° 16' 26,701" S	114° 31' 16,434" E	224536,387	9637770,971
TK 63.04.13.2003-13.2005-001	3° 16' 26,781" S	114° 31' 15,190" E	224497,986	9637768,397

o. PETA BATAS DESA

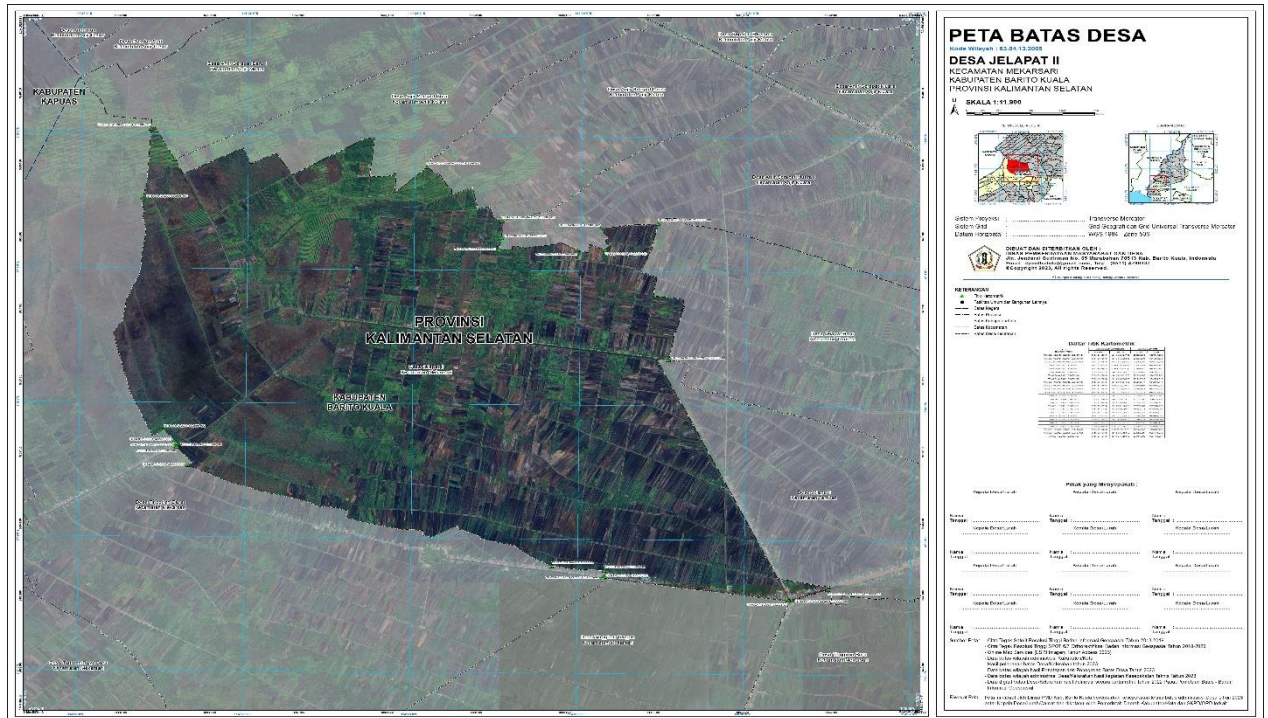

Pj. BUPATI BARITO KUALA,

MUJIYAT

Lampiran VI : Peraturan Bupati Barito Kuala
Nomor 27 Tahun 2024
Tanggal 18 April 2024

BATAS DESA, TITIK KARTOMETRIK, DAN PETA BATAS
DESA TAMBAN RAYA BARU

p. BATAS DESA

Batas wilayah Desa Tamban Raya Baru Kecamatan Mekarsari berbatasan dengan :

- u. Batas sebelah Utara : Desa Mekarsari Kecamatan Mekarsari;
- v. Batas sebelah Timur : Desa Tinggiran Darat Kecamatan Mekarsari;
- w. Batas sebelah Selatan : Desa Purwosari II dan Desa Sekata Baru Kecamatan Tamban; dan
- x. Batas sebelah Barat : Desa Tamban Raya Kecamatan Mekarsari.

q. TITIK KARTOMETRIK BATAS DESA

TITIK KARTOMETRIK	KOORDINAT GEOGRAFIS		KOORDINAT UTM	
	LINTANG	BUJUR	X (M)	Y (M)
TK 63.04.13.2001-13.2004-13.2006-000	3° 16' 24,739" S	114° 26' 42,478" E	216073,908	9637810,011
TK 63.04.13.2001-13.2006-003	3° 17' 10,969" S	114° 25' 38,627" E	214105,179	9636384,104
TK 63.04.13.2001-13.2006-002	3° 17' 10,147" S	114° 25' 39,653" E	214136,805	9636409,456
TK 63.04.13.2001-13.2006-001	3° 17' 5,489" S	114° 25' 45,465" E	214315,966	9636553,068
TK 63.04.13.2001-13.2002-13.2006-000	3° 17' 11,235" S	114° 25' 38,246" E	214093,432	9636375,912
TK 63.04.02.2010-13.2002-13.2006-000	3° 18' 18,470" S	114° 26' 23,579" E	215499,089	9634313,050
TK 63.04.02.2001-02.2010-13.2006-000	3° 18' 20,783" S	114° 26' 25,202" E	215549,399	9634242,099
TK 63.04.02.2001-13.2006-001	3° 18' 20,227" S	114° 26' 25,854" E	215569,500	9634259,238
TK 63.04.02.2001-13.2004-13.2006-000	3° 17' 24,272" S	114° 27' 33,802" E	217663,969	9635984,365
TK 63.04.13.2004-13.2006-001	3° 16' 58,131" S	114° 27' 22,444" E	217311,069	9636786,888

Lampiran VII : Peraturan Bupati Barito Kuala
 Nomor 27 Tahun 2024
 Tanggal 18 April 2024

**BATAS DESA, TITIK KARTOMETRIK, DAN PETA BATAS
 DESA TINGGIRAN BARU**

s. **BATAS DESA**

Batas wilayah Desa Tinggiran Baru Kecamatan Mekarsari berbatasan dengan :

- y. Batas sebelah Utara : Desa Jelapat I Kecamatan Tamban;
- z. Batas sebelah Timur : Desa Tinggiran II Luar Kecamatan Tamban;
- aa. Batas sebelah Selatan : Desa Tamban Muara dan Desa Tamban Bangun Kecamatan Tamban; dan
- bb. Batas sebelah Barat : Desa Purwosari I Kecamatan Tamban, Desa Tinggiran Darat dan Desa Tinggiran Tengah Kecamatan Mekarsari.

t. **TITIK KARTOMETRIK BATAS DESA**

TITIK KARTOMETRIK	KOORDINAT GEOGRAFIS		KOORDINAT UTM	
	LINTANG	BUJUR	X (M)	Y (M)
TK 63.04.02.2007-13.2005-13.2007-000	3° 16' 21,885" S	114° 31' 29,167" E	224929,335	9637919,950
TK 63.04.13.2003-13.2005-13.2007-000	3° 16' 26,701" S	114° 31' 16,434" E	224536,387	9637770,971
TK 63.04.13.2003-13.2007-001	3° 16' 26,934" S	114° 31' 15,692" E	224513,509	9637763,757
TK 63.04.13.2003-13.2007-002	3° 18' 9,325" S	114° 30' 40,486" E	223433,885	9634614,298
TK 63.04.13.2003-13.2004-13.2007-000	3° 17' 57,999" S	114° 29' 18,983" E	220915,527	9634956,040
TK 63.04.13.2004-13.2007-001	3° 17' 58,388" S	114° 29' 18,905" E	220913,136	9634944,074
TK 63.04.02.2002-13.2004-13.2007-000	3° 18' 10,735" S	114° 29' 15,765" E	220817,106	9634564,365
TK 63.04.02.2002-02.2003-13.2007-000	3° 18' 13,821" S	114° 29' 15,231" E	220800,843	9634469,494
TK 63.04.02.2003-02.2004-13.2007-000	3° 18' 45,914" S	114° 30' 19,843" E	222799,079	9633488,206
TK 63.04.02.2004-02.2006-13.2007-000	3° 18' 47,725" S	114° 31' 3,339" E	224142,701	9633435,933
TK 63.04.02.2006-13.2007-001	3° 18' 9,764" S	114° 31' 10,302" E	224354,870	9634603,094
TK 63.04.02.2006-13.2007-002	3° 18' 0,497" S	114° 31' 23,421" E	224759,359	9634888,917
TK 63.04.02.2006-13.2007-003	3° 17' 49,400" S	114° 32' 20,016" E	226506,606	9635234,286
TK 63.04.02.2006-13.2007-004	3° 17' 39,428" S	114° 32' 41,756" E	227177,337	9635542,411
TK 63.04.02.2006-13.2007-005	3° 17' 10,896" S	114° 33' 9,053" E	228018,323	9636421,299
TK 63.04.02.2006-13.2007-006	3° 17' 7,682" S	114° 33' 7,853" E	227981,000	9636520,000
TK 63.04.02.2006-02.2007-13.2007-000	3° 16' 58,054" S	114° 33' 13,111" E	228142,688	9636816,292
TK 63.04.02.2007-13.2007-001	3° 16' 38,635" S	114° 33' 12,072" E	228109,146	9637412,968

Lampiran VIII : Peraturan Bupati Barito Kuala
Nomor 27 Tahun 2024
Tanggal 18 April 2024

BATAS DESA, TITIK KARTOMETRIK, DAN PETA BATAS
DESA KARANG MEKAR

v. BATAS DESA

Batas wilayah Desa Karang Mekar Kecamatan Mekarsari berbatasan dengan :

- cc. Batas sebelah Utara : Desa Indah Sari Kecamatan Mekarsari;
- dd. Batas sebelah Timur : Desa Mekarsari kecamatan Mekarsari;
- ee. Batas sebelah Selatan : Desa Tamban Raya Kecamatan Mekarsari dan Desa Sekata Baru Kecamatan Tamban; dan
- ff. Batas sebelah Barat : Kabupaten Kapuas Provinsi Kalimantan Tengah.

w. TITIK KARTOMETRIK BATAS DESA

TITIK KARTOMETRIK	KOORDINAT GEOGRAFIS		KOORDINAT UTM	
	LINTANG	BUJUR	X (M)	Y (M)
TK 63.04.13.2001-13.2002-13.2008-000	3° 16' 58,763" S	114° 25' 29,918" E	213835,165	9636758,557
TK 63.04.13.2002-13.2008-001	3° 16' 59,217" S	114° 25' 29,198" E	213812,981	9636744,559
TK 63.04.02.2010-13.2002-13.2008-000	3° 19' 24,997" S	114° 21' 40,223" E	206751,540	9632245,347
TK 62.03-63.04.13.2008-13.2010-000	3° 19' 29,866" S	114° 21' 34,105" E	206562,959	9632095,185
TK 63.04.13.2001-13.2008-13.2009-000	3° 16' 37,832" S	114° 25' 15,939" E	213401,704	9637400,766
TK 63.04.13.2008-13.2009-001	3° 16' 38,425" S	114° 25' 14,848" E	213368,035	9637382,445
TK 63.04.13.2008-13.2009-002	3° 16' 50,092" S	114° 24' 54,096" E	212727,914	9637022,223
TK 63.04.13.2008-13.2009-003	3° 17' 1,790" S	114° 24' 19,699" E	211666,309	9636659,913
TK 63.04.13.2008-13.2009-004	3° 17' 1,298" S	114° 24' 19,451" E	211658,597	9636675,015
TK 63.04.13.2008-13.2009-005	3° 17' 28,456" S	114° 23' 17,033" E	209732,605	9635835,263
TK 63.04.13.2008-13.2009-006	3° 18' 4,557" S	114° 22' 40,304" E	208600,924	9634722,706
TK 62.03-63.04.13.2008-13.2009-000	3° 18' 50,952" S	114° 21' 39,937" E	206739,912	9633291,756

Lampiran IX : Peraturan Bupati Barito Kuala
Nomor 27 Tahun 2024
Tanggal 18 April 2024

BATAS DESA, TITIK KARTOMETRIK, DAN PETA BATAS
DESA INDAH SARI

y. BATAS DESA

- Batas wilayah Desa Indah Sari Kecamatan Mekarsari berbatasan dengan :
- gg. Batas sebelah Utara : Kabupaten Kapuas Provinsi Kalimantan Tengah;
 - hh. Batas sebelah Timur : Desa Mekarsari kecamatan Mekarsari;
 - ii. Batas sebelah Selatan : Desa Karang Mekar Kecamatan Mekarsari; dan
 - jj. Batas sebelah Barat : Kabupaten Kapuas Provinsi Kalimantan Tengah.

z. TITIK KARTOMETRIK BATAS DESA

TITIK KARTOMETRIK	KOORDINAT GEOGRAFIS		KOORDINAT UTM	
	LINTANG	BUJUR	X (M)	Y (M)
TK 62.03-63.04.13.2001-13.2009-000	3° 15' 48,512" S	114° 24' 41,619" E	212337,599	9638913,895
TK 63.04.13.2001-13.2008-13.2009-000	3° 16' 37,832" S	114° 25' 15,939" E	213401,704	9637400,766
TK 63.04.13.2008-13.2009-001	3° 16' 38,425" S	114° 25' 14,848" E	213368,035	9637382,445
TK 63.04.13.2008-13.2009-002	3° 16' 50,092" S	114° 24' 54,096" E	212727,914	9637022,223
TK 63.04.13.2008-13.2009-003	3° 17' 1,790" S	114° 24' 19,699" E	211666,309	9636659,913
TK 63.04.13.2008-13.2009-004	3° 17' 1,298" S	114° 24' 19,451" E	211658,597	9636675,015
TK 63.04.13.2008-13.2009-005	3° 17' 28,456" S	114° 23' 17,033" E	209732,605	9635835,263
TK 63.04.13.2008-13.2009-006	3° 18' 4,557" S	114° 22' 40,304" E	208600,924	9634722,706
TK 62.03-63.04.13.2008-13.2009-000	3° 18' 50,952" S	114° 21' 39,937" E	206739,912	9633291,756

aa. PETA BATAS DESA

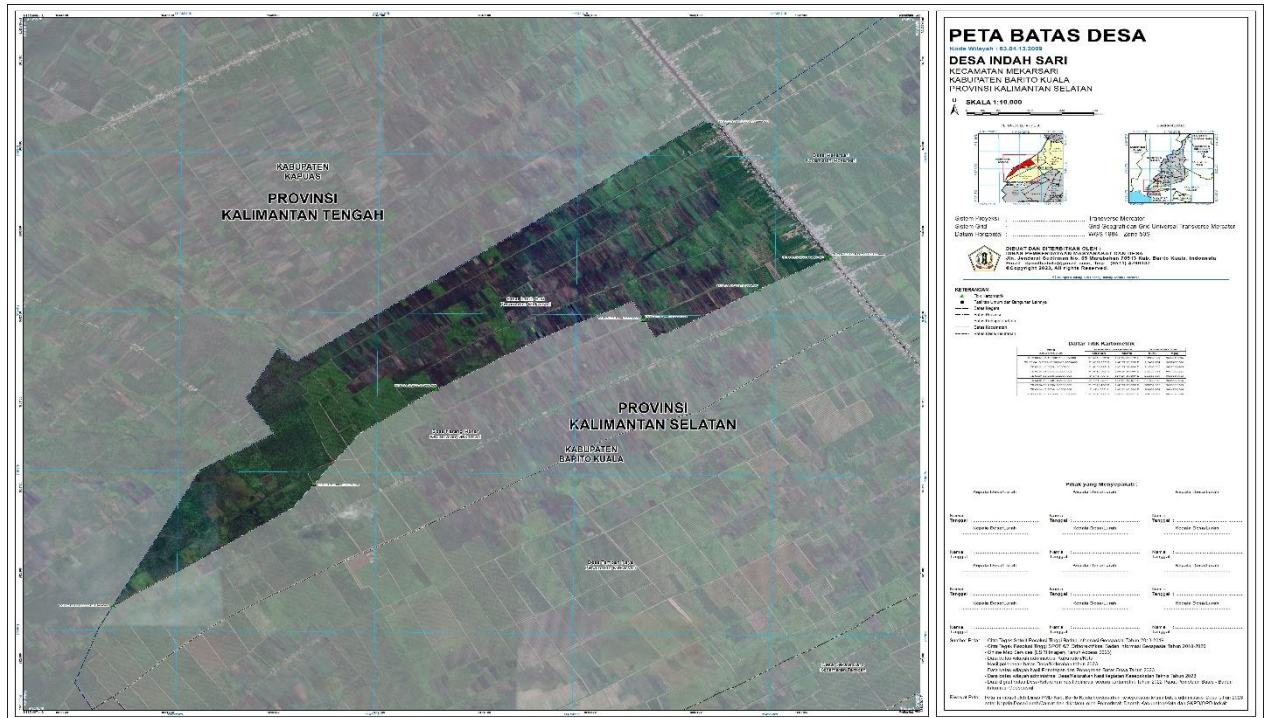

Pj. BUPATI BARITO KUALA,

MUJIYAT