

PERATURAN BUPATI BARITO KUALA  
NOMOR 22 TAHUN 2024

TENTANG

BATAS DESA DAN PETA BATAS DESA DI WILAYAH  
KECAMATAN BARAMBAI

DENGAN RAHMAT TUHAN YANG MAHA ESA

BUPATI BARITO KUALA

Menimbang : bahwa untuk berdasarkan ketentuan Pasal 9 ayat (3) dan Pasal 17 ayat (2) Peraturan Menteri Dalam Negeri Nomor 45 Tahun 2016 tentang Pedoman Penetapan dan Penegasan Batas Desa, perlu menetapkan Peraturan Bupati tentang Batas Desa dan Peta Batas Desa di Wilayah Kecamatan Barambai.

Mengingat :

1. Pasal 18 ayat (6) Undang-Undang Dasar Negara Republik Indonesia Tahun 1945;
2. Undang-Undang Nomor 27 Tahun 1959 tentang Penetapan Undang-Undang Darurat Nomor 3 Tahun 1953 tentang Pembentukan Daerah Tingkat II di Kalimantan (Lembaran Negara Republik Indonesia Tahun 1953 Nomor 9, Tambahan Lembaran Negara Republik Indonesia Nomor 2756) sebagai Undang-Undang (Lembaran Negara Republik Indonesia Tahun 1959 Nomor 72, Tambahan Lembaran Negara Republik Indonesia Nomor 1820);
3. Undang-Undang Nomor 12 Tahun 2011 tentang Pembentukan Peraturan Perundang-Undangan (Lembaran Negara Republik Indonesia Tahun 2011 Nomor 82, Tambahan Lembaran Negara Republik Indonesia Nomor 5234) sebagaimana telah diubah dengan Undang-Undang Nomor 13 Tahun 2022 tentang Perubahan Kedua Atas Undang-Undang Nomor 12 Tahun 2011 tentang Pembentukan Peraturan Perundang-Undangan (Lembaran Negara Republik Indonesia Tahun 2022 Nomor 143, Tambahan Lembaran Negara Republik Indonesia Nomor 6801);
4. Undang-Undang Nomor 6 Tahun 2014 tentang Desa (Lembaran Negara Republik Indonesia Tahun 2014 Nomor 7, Tambahan Lembaran Negara Republik Indonesia Nomor 5495)

sebagaimana telah diubah dengan Undang-Undang Nomor 6 Tahun 2023 tentang Penetapan Peraturan Pemerintah Pengganti Undang-Undang Nomor 2 Tahun 2022 tentang Cipta Kerja menjadi Undang-Undang (Lembaran Negara Republik Indonesia Tahun 2023 Nomor 41, Tambahan Negara Republik Indonesia Nomor 6856);

5. Undang-Undang Nomor 23 Tahun 2014 tentang Pemerintahan Daerah (Lembaran Negara Republik Indonesia Tahun 2014 Nomor 244, Tambahan Lembaran Negara Republik Indonesia Nomor 5587) sebagaimana telah diubah beberapa kali, terakhir dengan Undang-Undang Nomor 6 Tahun 2023 tentang Penetapan Peraturan Pemerintah Pengganti Undang-Undang Nomor 2 Tahun 2022 tentang Cipta Kerja Menjadi Undang-Undang (Lembaran Negara Republik Indonesia Tahun 2023 Nomor 41, Tambahan Lembaran Negara Republik Indonesia Nomor 6856);
6. Undang-Undang Nomor 30 Tahun 2014 tentang Administrasi Pemerintahan (Lembaran Negara Republik Indonesia Tahun 2014 Nomor 292, Tambahan Lembaran Negara Republik Indonesia Nomor 5601) sebagaimana telah diubah beberapa kali, terakhir dengan Undang-Undang Nomor 6 Tahun 2023 tentang Penetapan Peraturan Pemerintah Pengganti Undang-Undang Nomor 2 Tahun 2022 tentang Cipta Kerja menjadi Undang-Undang (Lembaran Negara Republik Indonesia Tahun 2023 Nomor 41, Tambahan Lembaran Negara Republik Indonesia Nomor 6856);
7. Peraturan Pemerintah Nomor 43 Tahun 2014 tentang Peraturan Pelaksanaan Undang-Undang Nomor 6 Tahun 2014 tentang Desa (Lembaran Negara Republik Indonesia Tahun 2014 Nomor 113, Tambahan Lembaran Negara Republik Indonesia Nomor 5539) sebagaimana telah diubah beberapa kali terakhir dengan Peraturan Pemerintah Nomor 11 tahun 2021 tentang Badan Usaha Milik Desa (Lembaran Negara Republik Indonesia Tahun 2021 Nomor 21, Tambahan Lembaran Negara Republik Indonesia Nomor 6623);
8. Peraturan Pemerintah Nomor 17 Tahun 2018 tentang Kecamatan (Lembaran Negara Republik Indonesia Tahun 2018 Nomor 73, Tambahan Lembaran Negara Republik Indonesia Nomor 6206);
9. Peraturan Menteri Dalam Negeri Nomor 80 Tahun 2015 tentang Pembentukan Produk Hukum Daerah (Berita Negara Republik Indonesia tahun 2015 Nomor 2036) sebagaimana telah diubah dengan Peraturan Menteri Dalam Negeri Nomor 120 Tahun 2018 tentang Perubahan Atas Peraturan Menteri Dalam Negeri Nomor 80 Tahun 2015 tentang Pembentukan Produk Hukum Daerah (Berita Negara Republik Indonesia Tahun 2019 Nomor 157);

10. Peraturan Menteri Desa, Pembangunan Daerah Tertinggal dan Transmigrasi Nomor 1 Tahun 2015 tentang Pedoman Kewenangan Berdasarkan Hak Asal Usul dan Kewenangan Lokal Berskala Desa (Berita Negara Republik Indonesia Tahun 2015 Nomor 158);
11. Peraturan Menteri Dalam Negeri Nomor 45 Tahun 2016 tentang Pedoman Penetapan dan Penegasan Batas Desa (Berita Negara Republik Indonesia Tahun 2016 Nomor 1038);
12. Peraturan Menteri Dalam Negeri Nomor 1 Tahun 2017 tentang Penataan Desa (Berita Negara Republik Indonesia Tahun 2017 Nomor 155);
13. Peraturan Menteri Dalam Negeri Nomor 58 Tahun 2021 tentang Kode, Data Wilayah Administrasi Pemerintahan, dan Pulau (Berita Negara Republik Indonesia Tahun 2021 Nomor 1391).

MEMUTUSKAN :

Menetapkan : PERATURAN BUPATI TENTANG BATAS DESA DAN PETA BATAS DESA DI WILAYAH KECAMATAN BARAMBAI.

BAB I  
KETENTUAN UMUM

Pasal 1

Dalam Peraturan Bupati ini yang dimaksud dengan :

1. Daerah adalah Kabupaten Barito Kuala.
2. Pemerintahan Daerah adalah penyelenggara urusan pemerintahan oleh Pemerintah Daerah dan Dewan Perwakilan Rakyat Daerah yang menyelenggarakan urusan pemerintahan menurut asas otonomi dan tugas pembantuan dengan prinsip otonomi seluas-luasnya dalam sistem dan prinsip Negara Kesatuan Republik Indonesia sebagaimana dimaksud dalam Undang-Undang Dasar Negara Republik Indonesia Tahun 1945.
3. Pemerintah Daerah adalah Bupati sebagai unsur penyelenggara Pemerintahan Daerah yang memimpin pelaksanaan urusan pemerintahan yang menjadi kewenangan daerah otonom.
4. Bupati adalah Bupati Barito Kuala.
5. Kecamatan adalah merupakan wilayah kerja dari daerah kabupaten sebagai Perangkat Daerah yang dipimpin oleh Camat.
6. Desa adalah kesatuan masyarakat hukum yang memiliki batas-batas wilayah yang berwenang untuk mengatur dan dapat mengurus kepentingan masyarakat setempat, berdasarkan asal usul dan adat istiadat setempat yang diakui dan dihormati dalam sistem Pemerintahan Kesatuan Negara Republik Indonesia.
7. Pemerintah Desa adalah Kepala Desa atau yang disebut dengan nama lain dibantu perangkat Desa sebagai unsur penyelenggara Pemerintahan Desa.
8. Batas adalah tanda pemisah antara Desa yang bersebelahan baik berupa batas alam maupun batas buatan.

9. Batas Desa adalah pembatas wilayah administrasi pemerintahan antar Desa yang merupakan rangkaian titik-titik koordinat yang berada pada permukaan bumi dapat berupa tanda-tanda alam seperti igir/punggung gunung/pegunungan (watershed), median sungai dan/atau unsur buatan dilapangan yang dituangkan dalam bentuk peta.
10. Penetapan Batas Desa adalah proses penetapan batas Desa secara kartometrik di atas suatu peta dasar yang disepakati.
11. Penegasan Batas Desa adalah kegiatan penentuan titik-titik koordinat batas Desa yang dapat dilakukan dengan metode kartometrik dan/atau survey dilapangan, yang dituangkan dalam bentuk peta batas dengan daftar titik-titik koordinat batas Desa.
12. Peta Batas Desa adalah peta yang menyajikan semua unsur batas dan unsur lainnya, seperti pilar batas, garis batas, toponimi perairan dan transportasi.
13. Skala adalah perbandingan ukuran jarak suatu unsur di atas peta dengan jarak unsur di muka bumi dan dinyatakan dengan besaran perbandingan.
14. Titik Kartometrik yang selanjutnya disingkat TK adalah titik-titik koordinat batas yang ditentukan berdasarkan pengukuran/penghitungan posisi titik dengan menggunakan peta dasar dan peta lain sebagai pelengkap.
15. Lintang Selatan yang selanjutnya disingkat LS adalah koordinat untuk menentukan tempat suatu titik pada suatu bulatan yang merupakan jarak lengkung dan terletak di sebelah selatan garis ekuator yang ditarik pada bulatan itu.
16. Bujur Timur yang selanjutnya disingkat BT adalah suatu garis khayal yang ditarik dari ujung kutub utara sampai ke kutub selatan yang digunakan untuk menentukan lokasi di Bumi/peta di sebelah timur Greenwich.
17. Sistem Proyeksi Koordinat UTM (*Universal Transverse Mercator*) adalah rangkaian proyeksi *Transverse Mercator* untuk global dimana bumi dibagi menjadi 60 bagian zona.
18. Sistem Proyeksi Koordinat Geografi adalah rangkaian proyeksi untuk menunjukkan suatu titik di Bumi berdasarkan garis lintang dan garis bujur dengan satuan unitnya adalah derajat.

BAB II  
MAKSUD, TUJUAN DAN RUANG LINGKUP  
Bagian Kesatu  
Maksud dan Tujuan

Pasal 2

Maksud ditetapkan Peraturan Bupati ini untuk dasar hukum dan panduan teknis dalam Penetapan dan Penegasan Batas Desa di Wilayah Kecamatan Barambai.

Pasal 3

Tujuan ditetapkan Peraturan Bupati ini untuk memberikan pedoman kepada Pemerintah Desa dan aparatur Kecamatan di wilayah Kecamatan Barambai tentang batas administrasi dalam memberikan pelayanan kepada masyarakat.

Bagian Kedua  
Ruang Lingkup

Pasal 4

Ruang lingkup dalam Peraturan Bupati ini, meliputi :

- a. Batas Desa;
- b. Titik Kartometrik Batas Desa; dan
- c. Peta Batas Desa.

BAB III  
BATAS DESA

Pasal 5

- (1) Dengan Peraturan Bupati ini ditetapkan Batas Desa dan Peta Batas Desa di Wilayah Kecamatan Barambai.
- (2) Batas Desa dan Peta Batas Desa di Wilayah Kecamatan Barambai sebagaimana dimaksud pada ayat (1) sebanyak 11 (Sebelas) Desa dengan rincian sebagai berikut :
  - a. Desa Barambai
  - b. Desa Sungai Kali
  - c. Desa Pendalaman
  - d. Desa Handil Barabai
  - e. Desa Bagagap
  - f. Desa Barambai Karya Tani
  - g. Desa Pendalaman Baru
  - h. Desa Karya Baru
  - i. Desa Barambai Kolam Kiri
  - j. Desa Barambai Kolam Kanan
  - k. Desa Barambai Kolam Kiri Dalam

Pasal 6

- (1) Penegasan Batas Desa di wilayah Kecamatan Barambai sebagaimana dimaksud dalam Pasal 5 ayat (2) merupakan penentuan batas wilayah Desa secara administrasi sehingga tidak mengubah, mengurangi, menambah atau menghapuskan luasan dan batas kawasan tertentu, hak atas tanah, hak ulayat, dan hak adat serta hak-hak lainnya pada masyarakat.
- (2) Batas Desa Barambai sebagaimana tercantum dalam Lampiran I huruf a yang merupakan bagian tidak terpisahkan dengan Peraturan Bupati ini.
- (3) Batas Desa Sungai Kali sebagaimana tercantum dalam Lampiran II huruf a yang merupakan bagian tidak terpisahkan dengan Peraturan Bupati ini.
- (4) Batas Desa Pendalaman sebagaimana tercantum dalam Lampiran III huruf a yang merupakan bagian tidak terpisahkan dengan Peraturan Bupati ini.
- (5) Batas Desa Handil Barabai sebagaimana tercantum dalam Lampiran IV huruf a yang merupakan bagian tidak terpisahkan dengan Peraturan Bupati ini.
- (6) Batas Desa Bagagap sebagaimana tercantum dalam Lampiran V huruf a yang merupakan bagian tidak terpisahkan dengan Peraturan Bupati ini.
- (7) Batas Desa Barambai Karya Tani sebagaimana tercantum dalam Lampiran VI huruf a yang merupakan bagian tidak terpisahkan dengan Peraturan Bupati ini.

- (8) Batas Desa Pendalaman Baru sebagaimana tercantum dalam Lampiran VII huruf a yang merupakan bagian tidak terpisahkan dengan Peraturan Bupati ini.
- (9) Batas Desa Karya Baru sebagaimana tercantum dalam Lampiran VIII huruf a yang merupakan bagian tidak terpisahkan dengan Peraturan Bupati ini.
- (10) Batas Desa Barambai Kolam Kiri sebagaimana tercantum dalam Lampiran IX huruf a yang merupakan bagian tidak terpisahkan dengan Peraturan Bupati ini.
- (11) Batas Desa Barambai Kolam Kanan sebagaimana tercantum dalam Lampiran X huruf a yang merupakan bagian tidak terpisahkan dengan Peraturan Bupati ini.
- (12) Batas Desa Barambai Kolam Kiri Dalam sebagaimana tercantum dalam Lampiran XI huruf a yang merupakan bagian tidak terpisahkan dengan Peraturan Bupati ini.

#### BAB IV TITIK KARTOMETRIK BATAS DESA

##### Pasal 7

- (1) Penegasan Batas Desa di wilayah Kecamatan Barambai sebagaimana dimaksud dalam Pasal 5 yang dituangkan dalam bentuk daftar Titik Kartometrik.
- (2) Titik Kartometrik Desa Barambai sebagaimana tercantum dalam Lampiran I huruf b yang merupakan bagian tidak terpisahkan dengan Peraturan Bupati ini.
- (3) Titik Kartometrik Desa Sungai Kali sebagaimana tercantum dalam Lampiran II huruf b yang merupakan bagian tidak terpisahkan dengan Peraturan Bupati ini.
- (4) Titik Kartometrik Desa Pendalaman sebagaimana tercantum dalam Lampiran III huruf b yang merupakan bagian tidak terpisahkan dengan Peraturan Bupati ini.
- (5) Titik Kartometrik Desa Handil Barabai sebagaimana tercantum dalam Lampiran IV huruf b yang merupakan bagian tidak terpisahkan dengan Peraturan Bupati ini.
- (6) Titik Kartometrik Desa Bagagap sebagaimana tercantum dalam Lampiran V huruf b yang merupakan bagian tidak terpisahkan dengan Peraturan Bupati ini.
- (7) Titik Kartometrik Desa Barambai Karya Tani sebagaimana tercantum dalam Lampiran VI huruf b yang merupakan bagian tidak terpisahkan dengan Peraturan Bupati ini.
- (8) Titik Kartometrik Desa Pendalaman Baru sebagaimana tercantum dalam Lampiran VII huruf b yang merupakan bagian tidak terpisahkan dengan Peraturan Bupati ini.
- (9) Titik Kartometrik Desa Karya Baru sebagaimana tercantum dalam Lampiran VIII huruf b yang merupakan bagian tidak terpisahkan dengan Peraturan Bupati ini.
- (10) Titik Kartometrik Desa Barambai Kolam Kiri sebagaimana tercantum dalam Lampiran IX huruf b yang merupakan bagian tidak terpisahkan dengan Peraturan Bupati ini.
- (11) Titik Kartometrik Desa Barambai Kolam Kanan sebagaimana tercantum dalam Lampiran X huruf b yang merupakan bagian tidak terpisahkan dengan Peraturan Bupati ini.

- (12) Titik Kartometrik Desa Barambai Kolam Kiri Dalam sebagaimana tercantum dalam Lampiran XI huruf b yang merupakan bagian tidak terpisahkan dengan Peraturan Bupati ini.

## BAB V PETA BATAS DESA

### Pasal 8

- (1) Penegasan Batas Desa di wilayah Kecamatan Barambai sebagaimana dimaksud dalam Pasal 5 yang dituangkan dalam bentuk Peta Batas Desa.
- (2) Peta Batas Desa Barambai sebagaimana tercantum dalam Lampiran I huruf c yang merupakan bagian tidak terpisahkan dengan Peraturan Bupati ini.
- (3) Peta Batas Desa Sungai Kali sebagaimana tercantum dalam Lampiran II huruf c yang merupakan bagian tidak terpisahkan dengan Peraturan Bupati ini.
- (4) Peta Batas Desa Pendalaman sebagaimana tercantum dalam Lampiran III huruf c yang merupakan bagian tidak terpisahkan dengan Peraturan Bupati ini.
- (5) Peta Batas Desa Handil Barabai sebagaimana tercantum dalam Lampiran IV huruf c yang merupakan bagian tidak terpisahkan dengan Peraturan Bupati ini.
- (6) Peta Batas Desa Bagagap sebagaimana tercantum dalam Lampiran V huruf c yang merupakan bagian tidak terpisahkan dengan Peraturan Bupati ini.
- (7) Peta Batas Desa Barambai Karya Tani sebagaimana tercantum dalam Lampiran VI huruf c yang merupakan bagian tidak terpisahkan dengan Peraturan Bupati ini.
- (8) Peta Batas Desa Pendalaman Baru sebagaimana tercantum dalam Lampiran VII huruf c yang merupakan bagian tidak terpisahkan dengan Peraturan Bupati ini.
- (9) Peta Batas Desa Karya Baru sebagaimana tercantum dalam Lampiran VIII huruf c yang merupakan bagian tidak terpisahkan dengan Peraturan Bupati ini.
- (10) Peta Batas Desa Barambai Kolam Kiri sebagaimana tercantum dalam Lampiran IX huruf c yang merupakan bagian tidak terpisahkan dengan Peraturan Bupati ini.
- (11) Peta Batas Desa Barambai Kolam Kanan sebagaimana tercantum dalam Lampiran X huruf c yang merupakan bagian tidak terpisahkan dengan Peraturan Bupati ini.
- (12) Peta Batas Desa Barambai Kolam Kiri Dalam sebagaimana tercantum dalam Lampiran XI huruf c yang merupakan bagian tidak terpisahkan dengan Peraturan Bupati ini.

## BAB VI KETENTUAN PENUTUP

### Pasal 9

Pemerintah Daerah, Kecamatan, dan Pemerintah Desa melakukan penyesuaian administrasi kependudukan dan hal-hal yang terkait di dalam wilayah Batas Desa yang sudah dipetakan yang diatur berdasarkan Peraturan Bupati ini dilakukan paling lama 1 (satu) tahun terhitung sejak Peraturan Bupati ini diundangkan.

Pasal 10

Peraturan Bupati ini mulai berlaku pada tanggal diundangkan.

Agar setiap orang mengetahuinya, memerintahkan pengundangan Peraturan Bupati ini dengan penempatannya dalam Berita Daerah Kabupaten Barito Kuala.

Ditetapkan di Marabahan  
pada tanggal 18 April 2024

Pj. BUPATI BARITO KUALA,

MUJIYAT

Diundangkan di Marabahan  
pada tanggal 18 April 2024

SEKRETARIS DAERAH  
KABUPATEN BARITO KUALA,

H. ZULKIPLI YADI NOOR  
BERITA DAERAH KABUPATEN BARITO KUALA TAHUN 2024 NOMOR 22

Lampiran I : Peraturan Bupati Barito Kuala  
 Nomor 22 Tahun 2024  
 Tanggal 18 April 2024

**BATAS DESA, TITIK KARTOMETRIK, DAN PETA BATAS  
 DESA BARAMBAI**

a. **BATAS DESA**

Batas wilayah Desa Barambai Kecamatan Barambai berbatasan dengan :

- a. Batas sebelah Utara : Desa Karya Baru Kecamatan Barambai;
- b. Batas sebelah Timur : Desa Kolam Kiri, Desa Barambai Kolam Kiri Dalam, dan Desa Pendalaman Kecamatan Barambai;
- c. Batas sebelah Selatan : Desa Sungai Gampa Kecamatan Rantau Badauh; dan
- d. Batas sebelah Barat : Desa Begagap Kecamatan Barambai.

b. **TITIK KARTOMETRIK BATAS DESA**

TITIK KARTOMETRIK	KOORDINAT GEOGRAFIS		KOORDINAT UTM	
	LINTANG	BUJUR	X (M)	Y (M)
TK 63.04.07.2004-14.2001-14.2003-000	3° 2' 33,054" S	114° 41' 27,475" E	243352,443	9663432,896
TK 63.04.14.2001-14.2003-001	3° 2' 25,925" S	114° 41' 25,347" E	243286,243	9663651,831
TK 63.04.14.2001-14.2003-002	3° 2' 16,839" S	114° 41' 22,779" E	243206,302	9663930,874
TK 63.04.14.2001-14.2003-14.2011-000	3° 1' 38,627" S	114° 41' 11,702" E	242861,600	9665104,332
TK 63.04.14.2001-14.2009-14.2011-000	3° 0' 10,144" S	114° 39' 56,337" E	240527,574	9667818,338
TK 63.04.14.2001-14.2009-001	3° 0' 10,212" S	114° 39' 55,419" E	240499,232	9667816,206
TK 63.04.14.2001-14.2008-14.2009-000	3° 0' 9,772" S	114° 39' 51,240" E	240370,115	9667829,435
TK 63.04.14.2001-14.2008-001	3° 0' 5,310" S	114° 39' 42,979" E	240114,606	9667966,014
TK 63.04.14.2001-14.2008-002	2° 59' 54,182" S	114° 39' 30,174" E	239718,280	9668307,128
TK 63.04.14.2001-14.2008-003	2° 59' 46,755" S	114° 39' 20,150" E	239408,123	9668534,687
TK 63.04.14.2001-14.2008-004	2° 59' 45,527" S	114° 39' 10,379" E	239106,165	9668571,778
TK 63.04.14.2001-14.2008-005	3° 0' 5,553" S	114° 38' 55,716" E	238654,485	9667955,410
TK 63.04.14.2001-14.2008-006	2° 59' 58,890" S	114° 38' 40,031" E	238169,488	9668159,132
TK 63.04.14.2001-14.2008-007	3° 0' 41,021" S	114° 38' 35,173" E	238022,214	9666864,145
TK 63.04.14.2001-14.2008-008	3° 0' 44,482" S	114° 38' 34,774" E	238010,116	9666757,765
TK 63.04.14.2001-14.2005-14.2008-000	3° 0' 44,762" S	114° 38' 42,121" E	238237,096	9666749,636
TK 63.04.14.2001-14.2005-001	3° 0' 47,068" S	114° 38' 57,364" E	238708,155	9666679,782
TK 63.04.14.2001-14.2005-002	3° 2' 0,629" S	114° 40' 3,788" E	240765,041	9664423,739
TK 63.04.14.2001-14.2005-003	3° 2' 39,766" S	114° 40' 24,715" E	241414,130	9663222,494
TK 63.04.14.2001-14.2005-004	3° 2' 46,599" S	114° 40' 25,073" E	241425,639	9663012,547
TK 63.04.14.2001-14.2005-005	3° 2' 45,464" S	114° 40' 38,951" E	241854,269	9663048,326
TK 63.04.14.2001-14.2005-006	3° 2' 47,150" S	114° 40' 40,428" E	241900,015	9662996,625
TK 63.04.07.2004-14.2001-14.2005-000	3° 2' 49,561" S	114° 40' 42,816" E	241973,938	9662922,717



Lampiran II : Peraturan Bupati Barito Kuala  
 Nomor 22 Tahun 2024  
 Tanggal 18 April 2024

**BATAS DESA, TITIK KARTOMETRIK, DAN PETA BATAS  
 DESA SUNGAI KALI**

a. **BATAS DESA**

Batas wilayah Desa Sungai Kali Kecamatan Barambai berbatasan dengan :

- a. Batas sebelah Utara : Desa Karya Baru Kecamatan Barambai;
- b. Batas sebelah Timur : Desa Bagagap Kecamatan Barambai;
- c. Batas sebelah Selatan : Desa Sungai Gampa Kecamatan Rantau Badauh; dan
- d. Batas sebelah Barat : Desa Handil Barabai Kecamatan Barambai.

b. **TITIK KARTOMETRIK BATAS DESA**

TITIK KARTOMETRIK	KOORDINAT GEOGRAFIS		KOORDINAT UTM	
	LINTANG	BUJUR	X (M)	Y (M)
TK 63.04.14.2002-14.2005-14.2008-000	3° 1' 23,337" S	114° 38' 27,129" E	237776,522	9665563,227
TK 63.04.14.2002-14.2005-001	3° 1' 40,789" S	114° 38' 41,674" E	238227,004	9665027,920
TK 63.04.14.2002-14.2005-002	3° 1' 52,770" S	114° 38' 54,741" E	238631,500	9664660,624
TK 63.04.14.2002-14.2005-003	3° 2' 17,927" S	114° 39' 8,823" E	239068,196	9663888,516
TK 63.04.14.2002-14.2005-004	3° 2' 26,121" S	114° 39' 19,127" E	239387,072	9663637,404
TK 63.04.14.2002-14.2005-005	3° 3' 3,229" S	114° 39' 45,394" E	240200,990	9662498,873
TK 63.04.14.2002-14.2005-006	3° 3' 7,394" S	114° 39' 41,715" E	240087,624	9662370,638
TK 63.04.14.2002-14.2005-007	3° 3' 24,148" S	114° 39' 55,727" E	240521,586	9661856,737
TK 63.04.14.2002-14.2005-008	3° 3' 27,682" S	114° 39' 54,591" E	240486,727	9661748,059
TK 63.04.14.2002-14.2005-009	3° 3' 31,350" S	114° 39' 53,789" E	240462,187	9661635,280
TK 63.04.14.2002-14.2005-010	3° 3' 32,284" S	114° 39' 55,642" E	240519,493	9661606,705
TK 63.04.14.2002-14.2005-011	3° 3' 34,599" S	114° 39' 59,118" E	240627,046	9661535,796
TK 63.04.14.2002-14.2005-012	3° 3' 33,149" S	114° 40' 19,230" E	241248,240	9661581,719
TK 63.04.14.2002-14.2005-013	3° 3' 44,819" S	114° 40' 33,142" E	241678,782	9661224,040
TK 63.04.07.2003-14.2002-14.2005-000	3° 4' 9,775" S	114° 41' 4,036" E	242634,798	9660459,221
TK 63.04.14.2002-14.2008-001	3° 1' 27,808" S	114° 38' 22,244" E	237625,882	9665425,519
TK 63.04.14.2002-14.2008-002	3° 1' 45,480" S	114° 38' 36,084" E	238054,649	9664883,393
TK 63.04.14.2002-14.2008-003	3° 1' 48,804" S	114° 38' 29,993" E	237866,688	9664780,841
TK 63.04.14.2002-14.2008-004	3° 1' 48,875" S	114° 38' 31,388" E	237909,780	9664778,754
TK 63.04.14.2002-14.2008-005	3° 2' 15,306" S	114° 38' 36,544" E	238070,846	9663966,864
TK 63.04.14.2002-14.2004-14.2008-000	3° 2' 19,196" S	114° 38' 22,876" E	237648,874	9663846,421
TK 63.04.14.2002-14.2004-001	3° 2' 34,180" S	114° 38' 33,453" E	237976,609	9663386,682
TK 63.04.14.2002-14.2004-002	3° 3' 3,091" S	114° 38' 55,494" E	238659,460	9662499,736
TK 63.04.14.2002-14.2004-003	3° 4' 14,567" S	114° 39' 27,203" E	239643,823	9660305,460
TK 63.04.14.2002-14.2004-004	3° 4' 15,774" S	114° 39' 27,802" E	239662,404	9660268,406
TK 63.04.14.2002-14.2004-005	3° 4' 19,813" S	114° 39' 47,997" E	240286,529	9660145,675
TK 63.04.14.2002-14.2004-006	3° 4' 35,416" S	114° 40' 0,902" E	240686,227	9659667,081
TK 63.04.14.2002-14.2004-007	3° 5' 6,152" S	114° 40' 23,691" E	241392,269	9658724,104
TK 63.04.07.2002-14.2002-14.2004-000	3° 5' 15,476" S	114° 40' 35,068" E	241744,321	9658438,357
TK 63.04.07.2003-14.2002-001	3° 4' 16,731" S	114° 41' 3,016" E	242603,746	9660245,423



Lampiran III : Peraturan Bupati Barito Kuala  
 Nomor 22 Tahun 2024  
 Tanggal 18 April 2024

**BATAS DESA, TITIK KARTOMETRIK, DAN PETA BATAS  
 DESA PENDALAMAN**

a. **BATAS DESA**

Batas wilayah Desa Pendalaman Kecamatan Barambai berbatasan dengan :

- a. Batas sebelah Utara : Desa Barambai Kolam Kiri Dalam dan Desa Barambai Kolam Kanan Kecamatan Barambai;
- b. Batas sebelah Timur : Desa Sungai Kambat Kecamatan Cerbon dan Desa Pendalaman Baru Kecamatan Barambai;
- c. Batas sebelah Selatan : Desa Sungai Gampa Kecamatan Rantau Badauh; dan
- d. Batas sebelah Barat : Desa Barambai Kecamatan Barambai.

b. **TITIK KARTOMETRIK BATAS DESA**

TITIK KARTOMETRIK	KOORDINAT GEOGRAFIS		KOORDINAT UTM	
	LINTANG	BUJUR	X (M)	Y (M)
TK 63.04.09.2001-14.2003-14.2007-000	3° 1' 28,922" S	114° 42' 42,698" E	245672,007	9665408,526
TK 63.04.14.2007-14.2003-001	3° 1' 29,273" S	114° 42' 16,636" E	244866,936	9665396,037
TK 63.04.14.2007-14.2003-002	3° 1' 32,351" S	114° 42' 16,426" E	244860,652	9665301,449
TK 63.04.14.2007-14.2003-003	3° 1' 31,423" S	114° 42' 15,325" E	244826,587	9665329,892
TK 63.04.14.2007-14.2003-004	3° 1' 30,333" S	114° 42' 7,510" E	244585,088	9665362,872
TK 63.04.14.2007-14.2003-005	3° 2' 0,439" S	114° 42' 8,401" E	244614,592	9664437,825
TK 63.04.14.2007-14.2003-006	3° 2' 1,409" S	114° 41' 59,854" E	244350,596	9664407,451
TK 63.04.14.2007-14.2003-007	3° 2' 5,939" S	114° 41' 57,203" E	244269,019	9664268,054
TK 63.04.14.2007-14.2003-008	3° 2' 8,057" S	114° 41' 56,106" E	244235,277	9664202,919
TK 63.04.14.2007-14.2003-009	3° 2' 36,071" S	114° 41' 44,942" E	243892,218	9663341,355
TK 63.04.07.2004-14.2003-14.2007-000	3° 2' 40,801" S	114° 41' 40,138" E	243744,144	9663195,694
TK 63.04.07.2004-14.2001-14.2003-000	3° 2' 33,054" S	114° 41' 27,475" E	243352,443	9663432,896
TK 63.04.14.2001-14.2003-001	3° 2' 25,925" S	114° 41' 25,347" E	243286,243	9663651,831
TK 63.04.14.2001-14.2003-002	3° 2' 16,839" S	114° 41' 22,779" E	243206,302	9663930,874
TK 63.04.14.2001-14.2003-14.2011-000	3° 1' 38,627" S	114° 41' 11,702" E	242861,600	9665104,332
TK 63.04.14.2003-14.2010-14.2011-000	3° 1' 33,478" S	114° 41' 19,159" E	243091,643	9665263,041
TK 63.04.09.2001-14.2003-14.2010-000	3° 0' 53,312" S	114° 42' 16,490" E	244860,095	9666501,044
TK 63.04.09.2001-14.2003-001	3° 1' 29,121" S	114° 42' 46,390" E	245786,078	9665402,630
TK 63.04.09.2001-14.2003-002	3° 1' 23,156" S	114° 42' 47,259" E	245812,536	9665585,987
TK 63.04.09.2001-14.2003-003	3° 1' 23,072" S	114° 42' 46,524" E	245789,829	9665588,512
TK 63.04.09.2001-14.2003-004	3° 1' 9,408" S	114° 42' 49,343" E	245876,018	9666008,575
TK 63.04.09.2001-14.2003-005	3° 1' 3,350" S	114° 42' 50,058" E	245897,728	9666194,782
TK 63.04.09.2001-14.2003-006	3° 1' 2,374" S	114° 42' 16,894" E	244873,175	9666222,603



Lampiran IV : Peraturan Bupati Barito Kuala  
 Nomor 22 Tahun 2024  
 Tanggal 18 April 2024

**BATAS DESA, TITIK KARTOMETRIK, DAN PETA BATAS  
 DESA HANDIL BARABAI**

a. **BATAS DESA**

Batas wilayah Desa Handil Barabai Kecamatan Barambai berbatasan dengan :

- a. Batas sebelah Utara : Desa Babat Raya Kecamatan Wanaraya dan Desa Karya Baru Kecamatan Barambai;
- b. Batas sebelah Timur : Desa Sungai Kali Kecamatan Barambai;
- c. Batas sebelah Selatan : Desa Danda Jaya Kecamatan Rantau Badauh; dan
- d. Batas sebelah Barat : Desa Patih Selera dan Desa Sukaramai Kecamatan Belawang.

b. **TITIK KARTOMETRIK BATAS DESA**

TITIK KARTOMETRIK	KOORDINAT GEOGRAFIS		KOORDINAT UTM	
	LINTANG	BUJUR	X (M)	Y (M)
TK 63.04.14.2002-14.2004-14.2008-000	3° 2' 19,196" S	114° 38' 22,876" E	237648,874	9663846,421
TK 63.04.14.2004-14.2008-001	3° 2' 14,627" S	114° 38' 15,623" E	237424,486	9663986,322
TK 63.04.14.2004-14.2008-002	3° 2' 13,455" S	114° 37' 41,838" E	236380,703	9664020,057
TK 63.04.14.2004-14.2008-16.2007-000	3° 2' 13,492" S	114° 37' 41,212" E	236361,349	9664018,897
TK 63.04.14.2002-14.2004-001	3° 2' 34,180" S	114° 38' 33,453" E	237976,609	9663386,682
TK 63.04.14.2002-14.2004-002	3° 3' 3,091" S	114° 38' 55,494" E	238659,460	9662499,736
TK 63.04.14.2002-14.2004-003	3° 4' 14,567" S	114° 39' 27,203" E	239643,823	9660305,460
TK 63.04.14.2002-14.2004-004	3° 4' 15,774" S	114° 39' 27,802" E	239662,404	9660268,406
TK 63.04.14.2002-14.2004-005	3° 4' 19,813" S	114° 39' 47,997" E	240286,529	9660145,675
TK 63.04.14.2002-14.2004-006	3° 4' 35,416" S	114° 40' 0,902" E	240686,227	9659667,081
TK 63.04.14.2002-14.2004-007	3° 5' 6,152" S	114° 40' 23,691" E	241392,269	9658724,104
TK 63.04.07.2002-14.2002-14.2004-000	3° 5' 15,476" S	114° 40' 35,068" E	241744,321	9658438,357
TK 63.04.07.2003-07.2009-14.2004-000	3° 5' 20,194" S	114° 40' 32,041" E	241651,156	9658293,191
TK 63.04.07.2009-08.2010-14.2014-000	3° 5' 26,248" S	114° 39' 42,305" E	240115,175	9658103,784
TK 63.04.08.2005-08.2010-14.2004-000	3° 4' 32,294" S	114° 39' 8,799" E	239076,497	9659759,490
TK 63.04.08.2005-14.2004-16.2007-000	3° 2' 28,759" S	114° 37' 40,635" E	236344,564	9663549,688

c. PETA BATAS DESA

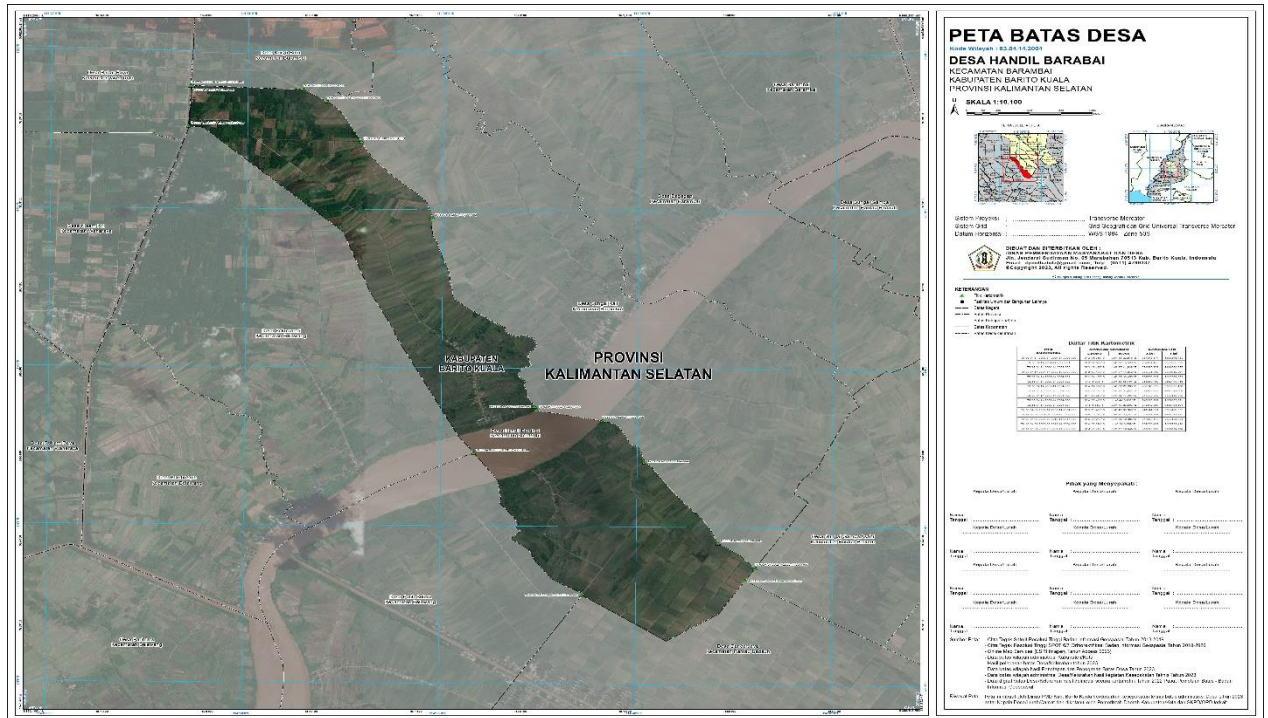

Pj. BUPATI BARITO KUALA,

MUJIYAT

Lampiran V : Peraturan Bupati Barito Kuala  
 Nomor 22 Tahun 2024  
 Tanggal 18 April 2024

**BATAS DESA, TITIK KARTOMETRIK, DAN PETA BATAS  
 DESA BAGAGAP**

a. **BATAS DESA**

Batas wilayah Desa Bagagap Kecamatan Barambai berbatasan dengan :

- a. Batas sebelah Utara : Desa Karya Baru Kecamatan Barambai;
- b. Batas sebelah Timur : Desa Barambai Kecamatan Barambai dan Desa Sungai Gampa Kecamatan Rantau Badauh;
- c. Batas sebelah Selatan : Desa Sungai Gampa Asahi Kecamatan Rantau Badauh; dan
- d. Batas sebelah Barat : Desa Sungai Kali Kecamatan Barambai.

b. **TITIK KARTOMETRIK BATAS DESA**

TITIK KARTOMETRIK	KOORDINAT GEOGRAFIS		KOORDINAT UTM	
	LINTANG	BUJUR	X (M)	Y (M)
TK 63.04.14.2001-14.2005-14.2008-000	3° 0' 44,762" S	114° 38' 42,121" E	238237,096	9666749,636
TK 63.04.14.2001-14.2005-001	3° 0' 47,068" S	114° 38' 57,364" E	238708,155	9666679,782
TK 63.04.14.2001-14.2005-002	3° 2' 0,629" S	114° 40' 3,788" E	240765,041	9664423,739
TK 63.04.14.2001-14.2005-003	3° 2' 39,766" S	114° 40' 24,715" E	241414,130	9663222,494
TK 63.04.14.2001-14.2005-004	3° 2' 46,599" S	114° 40' 25,073" E	241425,639	9663012,547
TK 63.04.14.2001-14.2005-005	3° 2' 45,464" S	114° 40' 38,951" E	241854,269	9663048,326
TK 63.04.14.2001-14.2005-006	3° 2' 47,150" S	114° 40' 40,428" E	241900,015	9662996,625
TK 63.04.07.2004-14.2001-14.2005-000	3° 2' 49,561" S	114° 40' 42,816" E	241973,938	9662922,717
TK 63.04.14.2005-14.2008-001	3° 1' 0,252" S	114° 38' 40,942" E	238201,695	9666273,550
TK 63.04.14.2005-14.2008-002	3° 1' 20,878" S	114° 38' 30,628" E	237884,446	9665639,030
TK 63.04.14.2002-14.2005-14.2008-000	3° 1' 23,337" S	114° 38' 27,129" E	237776,522	9665563,227
TK 63.04.14.2002-14.2005-001	3° 1' 40,789" S	114° 38' 41,674" E	238227,004	9665027,920
TK 63.04.14.2002-14.2005-002	3° 1' 52,770" S	114° 38' 54,741" E	238631,500	9664660,624
TK 63.04.14.2002-14.2005-003	3° 2' 17,927" S	114° 39' 8,823" E	239068,196	9663888,516
TK 63.04.14.2002-14.2005-004	3° 2' 26,121" S	114° 39' 19,127" E	239387,072	9663637,404
TK 63.04.14.2002-14.2005-005	3° 3' 3,229" S	114° 39' 45,394" E	240200,990	9662498,873
TK 63.04.14.2002-14.2005-006	3° 3' 7,394" S	114° 39' 41,715" E	240087,624	9662370,638
TK 63.04.14.2002-14.2005-007	3° 3' 24,148" S	114° 39' 55,727" E	240521,586	9661856,737
TK 63.04.14.2002-14.2005-008	3° 3' 27,682" S	114° 39' 54,591" E	240486,727	9661748,059
TK 63.04.14.2002-14.2005-009	3° 3' 31,350" S	114° 39' 53,789" E	240462,187	9661635,280
TK 63.04.14.2002-14.2005-010	3° 3' 32,284" S	114° 39' 55,642" E	240519,493	9661606,705
TK 63.04.14.2002-14.2005-011	3° 3' 34,599" S	114° 39' 59,118" E	240627,046	9661535,796
TK 63.04.14.2002-14.2005-012	3° 3' 33,149" S	114° 40' 19,230" E	241248,240	9661581,719
TK 63.04.14.2002-14.2005-013	3° 3' 44,819" S	114° 40' 33,142" E	241678,782	9661224,040
TK 63.04.07.2003-14.2002-14.2005-000	3° 4' 9,775" S	114° 41' 4,036" E	242634,798	9660459,221
TK 63.04.07.2004-07.2005-14.2005-000	3° 3' 53,200" S	114° 41' 27,900" E	243370,865	9660970,156



Lampiran VI : Peraturan Bupati Barito Kuala  
Nomor 22 Tahun 2024  
Tanggal 18 April 2024

**BATAS DESA, TITIK KARTOMETRIK, DAN PETA BATAS  
DESA BARAMBAI KARYA TANI**

a. **BATAS DESA**

Batas wilayah Desa Barambai Karya Tani Kecamatan Barambai berbatasan dengan :

- a. Batas sebelah Utara : Desa Karya Jadi Kecamatan Tabukan;
- b. Batas sebelah Timur : Desa Antar Jaya, Desa Antar Raya, Desa Antar Baru Dan Kelurahan Ulu Benteng Kecamatan Marabahan;
- c. Batas sebelah Selatan : Desa Barambai Kolam Kiri, Desa Barambai Kolam Kiri Dalam, Desa Barambai Kolam Kanan Kecamatan Marabahan dan Desa Sei Raya Kecamatan Cerbon; dan
- d. Batas sebelah Barat : Desa Karya Baru Kecamatan Barambai.

b. **TITIK KARTOMETRIK BATAS DESA**

TITIK KARTOMETRIK	KOORDINAT GEOGRAFIS		KOORDINAT UTM	
	LINTANG	BUJUR	X (M)	Y (M)
K 63.04.09.2008-14.2006-14.2010-15.1002-00	2° 58' 29,265" S	114° 42' 38,129" E	245519,307	9670928,764
TK 63.04.14.2006-14.2010-001	2° 58' 25,650" S	114° 41' 39,478" E	243707,181	9671036,053
TK 63.04.14.2006-14.2010-14.2011-000	2° 58' 24,129" S	114° 41' 23,436" E	243211,482	9671081,759
TK 63.04.14.2006-14.2011-001	2° 58' 19,724" S	114° 40' 21,977" E	241312,492	9671213,132
TK 63.04.14.2006-14.2011-002	2° 58' 26,360" S	114° 40' 21,473" E	241297,351	9671009,203
TK 63.04.14.2006-14.2011-003	2° 58' 25,473" S	114° 40' 12,304" E	241014,042	9671035,860
TK 63.04.14.2006-14.2009-14.2011-000	2° 58' 29,773" S	114° 40' 6,777" E	240843,563	9670903,341
TK 63.04.14.2006-14.2009-001	2° 58' 23,598" S	114° 40' 7,525" E	240866,272	9671093,143
TK 63.04.14.2006-14.2009-002	2° 58' 22,580" S	114° 39' 59,206" E	240609,205	9671123,879
TK 63.04.14.2006-14.2009-003	2° 58' 17,671" S	114° 39' 59,389" E	240614,539	9671274,758
TK 63.04.14.2006-14.2009-004	2° 58' 10,249" S	114° 39' 2,784" E	238865,280	9671499,135
TK 63.04.14.2006-14.2009-005	2° 58' 44,249" S	114° 38' 59,193" E	238756,548	9670454,067
TK 63.04.14.2006-14.2008-14.2009-000	2° 58' 40,125" S	114° 38' 25,115" E	237703,459	9670578,557
TK 63.04.12.2010-14.2006-14.2008-000	2° 55' 38,698" S	114° 35' 25,212" E	232133,277	9676141,951
TK 63.04.14.2006-15.1002-15.2006-000	2° 57' 52,542" S	114° 41' 54,457" E	244167,798	9672054,376
TK 63.04.14.2006-15.2006-15.2008-000	2° 54' 57,403" S	114° 39' 39,304" E	239981,122	9677427,515
TK 63.04.14.2006-15.2008-001	2° 55' 17,049" S	114° 39' 17,156" E	239298,090	9676822,381
TK 63.04.14.2006-15.2008-002	2° 54' 47,834" S	114° 38' 43,299" E	238250,165	9677717,979
TK 63.04.14.2006-15.2007-15.2008-000	2° 54' 36,150" S	114° 38' 30,431" E	237851,865	9678076,179
TK 63.04.12.2010-14.2006-14.2007-000	2° 54' 19,334" S	114° 36' 46,796" E	234648,796	9678586,216
TK 63.04.12.2010-14.2006-001	2° 54' 21,298" S	114° 36' 43,739" E	234554,445	9678525,647
TK 63.04.12.2010-14.2006-002	2° 55' 14,335" S	114° 36' 42,775" E	234528,125	9676895,746

c. PETA BATAS DESA

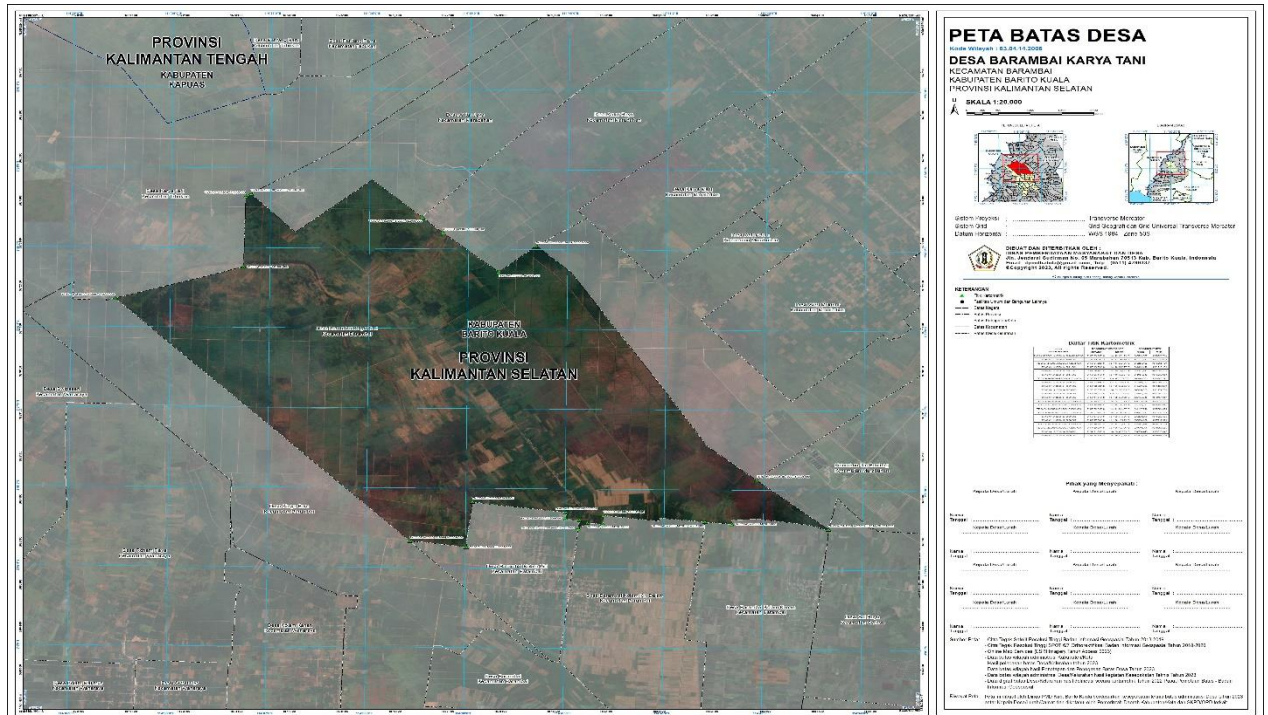

Pj. BUPATI BARITO KUALA,

MUJIYAT

Lampiran VII : Peraturan Bupati Barito Kuala  
 Nomor 22 Tahun 2024  
 Tanggal 18 April 2024

**BATAS DESA, TITIK KARTOMETRIK, DAN PETA BATAS  
 DESA PENDALAMAN BARU**

a. **BATAS DESA**

Batas wilayah Desa Pendalaman Baru Kecamatan Barambai berbatasan dengan :

- a. Batas sebelah Utara : Desa Pendalaman Kecamatan Barambai;
- b. Batas sebelah Timur : Desa Sungai Kambat Kecamatan Cerbon;
- c. Batas sebelah Selatan : Desa Sinar Baru, Desa Simpang Arja, Desa Sungai Sahurai Kecamatan Rantau Badauh; dan
- d. Batas sebelah Barat : Desa Pendalaman Kecamatan Barambai.

b. **TITIK KARTOMETRIK BATAS DESA**

TITIK KARTOMETRIK	KOORDINAT GEOGRAFIS		KOORDINAT UTM	
	LINTANG	BUJUR	X (M)	Y (M)
TK 63.04.09.2001-14.2003-14.2007-000	3° 1' 28,922" S	114° 42' 42,698" E	245672,007	9665408,526
TK 63.04.14.2007-14.2003-001	3° 1' 29,273" S	114° 42' 16,636" E	244866,936	9665396,037
TK 63.04.14.2007-14.2003-002	3° 1' 32,351" S	114° 42' 16,426" E	244860,652	9665301,449
TK 63.04.14.2007-14.2003-003	3° 1' 31,423" S	114° 42' 15,325" E	244826,587	9665329,892
TK 63.04.14.2007-14.2003-004	3° 1' 30,333" S	114° 42' 7,510" E	244585,088	9665362,872
TK 63.04.14.2007-14.2003-005	3° 2' 0,439" S	114° 42' 8,401" E	244614,592	9664437,825
TK 63.04.14.2007-14.2003-006	3° 2' 1,409" S	114° 41' 59,854" E	244350,596	9664407,451
TK 63.04.14.2007-14.2003-007	3° 2' 5,939" S	114° 41' 57,203" E	244269,019	9664268,054
TK 63.04.14.2007-14.2003-008	3° 2' 8,057" S	114° 41' 56,106" E	244235,277	9664202,919
TK 63.04.14.2007-14.2003-009	3° 2' 36,071" S	114° 41' 44,942" E	243892,218	9663341,355
TK 63.04.07.2004-14.2003-14.2007-000	3° 2' 40,801" S	114° 41' 40,138" E	243744,144	9663195,694
TK 63.04.07.2004-07.2005-14.2007-000	3° 3' 25,408" S	114° 43' 2,818" E	246301,119	9661830,443
TK 63.04.07.2005-07.2006-14.2007-000	3° 3' 17,715" S	114° 43' 37,596" E	247374,926	9662069,116
TK 63.04.07.2006-07.2007-14.2007-000	3° 3' 11,129" S	114° 43' 55,578" E	247929,970	9662272,665
TK 63.04.07.2007-09.2001-14.2007-000	3° 3' 8,934" S	114° 43' 58,709" E	248026,546	9662340,287
TK 63.04.09.2001-14.2007-001	3° 3' 1,884" S	114° 43' 57,876" E	248000,350	9662556,876
TK 63.04.09.2001-14.2007-002	3° 2' 45,382" S	114° 43' 44,055" E	247572,347	9663063,041
TK 63.04.09.2001-14.2007-003	3° 2' 30,276" S	114° 43' 29,810" E	247131,344	9663526,281
TK 63.04.09.2001-14.2007-004	3° 2' 24,224" S	114° 43' 22,836" E	246915,498	9663711,810
TK 63.04.09.2001-14.2007-005	3° 1' 54,024" S	114° 43' 0,130" E	246212,147	9664638,326
TK 63.04.09.2001-14.2007-006	3° 1' 35,556" S	114° 42' 48,741" E	245859,116	9665205,056
TK 63.04.09.2001-14.2007-007	3° 1' 34,958" S	114° 42' 42,145" E	245655,327	9665222,996



Lampiran VIII : Peraturan Bupati Barito Kuala  
Nomor 22 Tahun 2024  
Tanggal 18 April 2024

**BATAS DESA, TITIK KARTOMETRIK, DAN PETA BATAS  
DESA KARYA BARU**

a. **BATAS DESA**

Batas wilayah Desa Karya Baru Kecamatan Barambai berbatasan dengan :

- a. Batas sebelah Utara : Desa Karya Jadi Kecamatan Tabukan;
- b. Batas sebelah Timur : Desa Barambai Karya Tani, Desa Barambai Kolam Kiri, Desa Barambai, Desa Bagagap Kecamatan Barambai;
- c. Batas sebelah Selatan : Desa Sungai kali, Desa Handil Barabai Kecamatan Barambai; dan
- d. Batas sebelah Barat : Desa Babat Raya, Desa Kolam Kanan, Desa Roham Raya, dan Desa Dwipasari Kecamatan Wanaray.

b. **TITIK KARTOMETRIK BATAS DESA**

TITIK KARTOMETRIK	KOORDINAT GEOGRAFIS		KOORDINAT UTM	
	LINTANG	BUJUR	X (M)	Y (M)
TK 63.04.12.2010-14.2006-14.2008-000	2° 55' 38,698" S	114° 35' 25,212" E	232133,277	9676141,951
TK 63.04.14.2006-14.2008-14.2009-000	2° 58' 40,125" S	114° 38' 25,115" E	237703,459	9670578,557
TK 63.04.14.2001-14.2008-14.2009-000	3° 0' 9,772" S	114° 39' 51,240" E	240370,115	9667829,435
TK 63.04.14.2001-14.2008-001	3° 0' 5,310" S	114° 39' 42,979" E	240114,606	9667966,014
TK 63.04.14.2001-14.2008-002	2° 59' 54,182" S	114° 39' 30,174" E	239718,280	9668307,128
TK 63.04.14.2001-14.2008-003	2° 59' 46,755" S	114° 39' 20,150" E	239408,123	9668534,687
TK 63.04.14.2001-14.2008-004	2° 59' 45,527" S	114° 39' 10,379" E	239106,165	9668571,778
TK 63.04.14.2001-14.2008-005	3° 0' 5,553" S	114° 38' 55,716" E	238654,485	9667955,410
TK 63.04.14.2001-14.2008-006	2° 59' 58,890" S	114° 38' 40,031" E	238169,488	9668159,132
TK 63.04.14.2001-14.2008-007	3° 0' 41,021" S	114° 38' 35,173" E	238022,214	9668864,145
TK 63.04.14.2001-14.2008-008	3° 0' 44,482" S	114° 38' 34,774" E	238010,116	9666757,765
TK 63.04.14.2001-14.2005-14.2008-000	3° 0' 44,762" S	114° 38' 42,121" E	238237,096	9666749,636
TK 63.04.14.2005-14.2008-001	3° 1' 0,252" S	114° 38' 40,942" E	238201,695	9666273,550
TK 63.04.14.2005-14.2008-002	3° 1' 20,878" S	114° 38' 30,628" E	237884,446	9665639,030
TK 63.04.14.2002-14.2005-14.2008-000	3° 1' 23,337" S	114° 38' 27,129" E	237776,522	9665563,227
TK 63.04.14.2002-14.2008-001	3° 1' 27,808" S	114° 38' 22,244" E	237625,882	9665425,519
TK 63.04.14.2002-14.2008-002	3° 1' 45,480" S	114° 38' 36,084" E	238054,649	9664883,393
TK 63.04.14.2002-14.2008-003	3° 1' 48,804" S	114° 38' 29,993" E	237866,688	9664780,841
TK 63.04.14.2002-14.2008-004	3° 1' 48,875" S	114° 38' 31,388" E	237909,780	9664778,754
TK 63.04.14.2002-14.2008-005	3° 2' 15,306" S	114° 38' 36,544" E	238070,846	9663966,864
TK 63.04.14.2002-14.2004-14.2008-000	3° 2' 19,196" S	114° 38' 22,876" E	237648,874	9663846,421
TK 63.04.14.2004-14.2008-001	3° 2' 14,627" S	114° 38' 15,623" E	237424,486	9663986,322
TK 63.04.14.2004-14.2008-002	3° 2' 13,455" S	114° 37' 41,838" E	236380,703	9664020,057
TK 63.04.14.2004-14.2008-16.2007-000	3° 2' 13,492" S	114° 37' 41,212" E	236361,349	9664018,897
TK 63.04.14.2008-16.2007-16.2008-000	3° 1' 11,517" S	114° 37' 43,328" E	236422,554	9665923,522
TK 63.04.14.2008-16.2002-16.2008-000	2° 58' 23,053" S	114° 36' 36,523" E	234347,407	9671095,948
TK 63.04.14.2008-16.2002-16.2013-000	2° 56' 58,189" S	114° 35' 39,356" E	232575,556	9673700,071
TK 63.04.12.2010-14.2008-16.2013-000	2° 55' 47,722" S	114° 34' 28,779" E	230390,262	9675860,873
TK 63.04.12.2010-14.2008-001	2° 55' 40,366" S	114° 35' 19,974" E	231971,548	9676090,339
TK 63.04.12.2010-14.2008-002	2° 55' 39,530" S	114° 34' 59,886" E	231350,834	9676114,681
TK 63.04.12.2010-14.2008-003	2° 55' 26,757" S	114° 35' 0,120" E	231357,211	9676507,218



Lampiran IX : Peraturan Bupati Barito Kuala  
Nomor 22 Tahun 2024  
Tanggal 18 April 2024

BATAS DESA, TITIK KARTOMETRIK, DAN PETA BATAS  
DESA BARAMBAI KOLAM KIRI

a. BATAS DESA

Batas wilayah Desa Barambai Kolam Kiri Kecamatan Barambai berbatasan dengan :

- a. Batas sebelah Utara : Desa Barambai Karya Tani Kecamatan Barambai;
- b. Batas sebelah Timur : Desa Barambai Kolam Kiri dalam Kecamatan Barambai;
- c. Batas sebelah Selatan : Desa Barambai Kecamatan Barambai; dan
- d. Batas sebelah Barat : Desa Karya Baru Kecamatan Barambai.

b. TITIK KARTOMETRIK BATAS DESA

TITIK KARTOMETRIK	KOORDINAT GEOGRAFIS		KOORDINAT UTM	
	LINTANG	BUJUR	X (M)	Y (M)
TK 63.04.14.2006-14.2009-14.2011-000	2° 58' 29,773" S	114° 40' 6,777" E	240843,563	9670903,341
TK 63.04.14.2006-14.2009-001	2° 58' 23,598" S	114° 40' 7,525" E	240866,272	9671093,143
TK 63.04.14.2006-14.2009-002	2° 58' 22,580" S	114° 39' 59,206" E	240609,205	9671123,879
TK 63.04.14.2006-14.2009-003	2° 58' 17,671" S	114° 39' 59,389" E	240614,539	9671274,758
TK 63.04.14.2006-14.2009-004	2° 58' 10,249" S	114° 39' 2,784" E	238865,280	9671499,135
TK 63.04.14.2006-14.2009-005	2° 58' 44,249" S	114° 38' 59,193" E	238756,548	9670454,067
TK 63.04.14.2006-14.2008-14.2009-000	2° 58' 40,125" S	114° 38' 25,115" E	237703,459	9670578,557
TK 63.04.14.2001-14.2008-14.2009-000	3° 0' 9,772" S	114° 39' 51,240" E	240370,115	9667829,435
TK 63.04.14.2001-14.2009-001	3° 0' 10,212" S	114° 39' 55,419" E	240499,232	9667816,206
TK 63.04.14.2001-14.2009-14.2011-000	3° 0' 10,144" S	114° 39' 56,337" E	240527,574	9667818,338



Lampiran X : Peraturan Bupati Barito Kuala  
Nomor 22 Tahun 2024  
Tanggal 18 April 2024

BATAS DESA, TITIK KARTOMETRIK, DAN PETA BATAS  
DESA BARAMBAI KOLAM KANAN

a. BATAS DESA

Batas wilayah Desa Barambai Kolam Kanan Kecamatan Barambai berbatasan dengan :

- a. Batas sebelah Utara : Desa Barambai Karya Tani Kecamatan Barambai;
- b. Batas sebelah Timur : Desa Sei Raya dan Desa Sungai Kambat Kecamatan Cerbon;
- c. Batas sebelah Selatan : Desa Pendalaman Kecamatan Barambai; dan
- d. Batas sebelah Barat : Desa Barambai Kolam Kiri Dalam Kecamatan Barambai.

b. TITIK KARTOMETRIK BATAS DESA

TITIK KARTOMETRIK	KOORDINAT GEOGRAFIS		KOORDINAT UTM	
	LINTANG	BUJUR	X (M)	Y (M)
TK 63.04.14.2006-14.2010-14.2011-000	2° 58' 24,129" S	114° 41' 23,436" E	243211,482	9671081,759
TK 63.04.14.2010-14.2011-001	2° 59' 26,143" S	114° 41' 15,203" E	242961,139	9669175,639
TK 63.04.14.2010-14.2011-002	2° 59' 52,966" S	114° 41' 11,713" E	242855,052	9668351,173
TK 63.04.14.2010-14.2011-003	2° 59' 54,528" S	114° 41' 25,245" E	243273,198	9668304,050
TK 63.04.14.2010-14.2011-004	3° 1' 32,523" S	114° 41' 19,220" E	243093,461	9665292,397
TK 63.04.14.2003-14.2010-14.2011-000	3° 1' 33,478" S	114° 41' 19,159" E	243091,643	9665263,041
TK 63.04.09.2001-14.2003-14.2010-000	3° 0' 53,312" S	114° 42' 16,490" E	244860,095	9666501,044
TK 63.04.09.2001-09.2008-14.2010-000	3° 0' 35,201" S	114° 42' 24,035" E	245092,007	9667058,053
TK 63.04.09.2008-14.2006-14.2010-15.1002-000	2° 58' 29,265" S	114° 42' 38,129" E	245519,307	9670928,764
TK 63.04.14.2006-14.2010-001	2° 58' 25,650" S	114° 41' 39,478" E	243707,181	9671036,053

c. PETA BATAS DESA

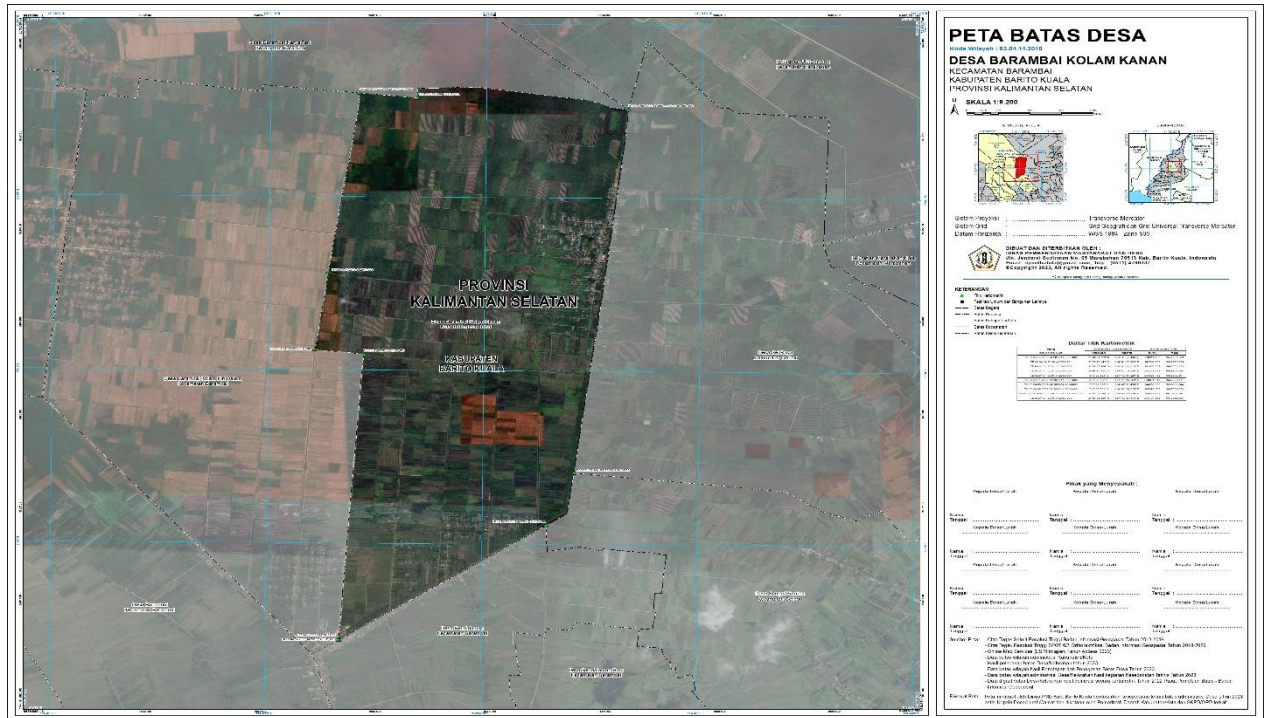

Pj. BUPATI BARITO KUALA,

MUJIYAT

Lampiran XI : Peraturan Bupati Barito Kuala  
Nomor 22 Tahun 2024  
Tanggal 18 April 2024

BATAS DESA, TITIK KARTOMETRIK, DAN PETA BATAS  
DESA BARAMBAI KOLAM KIRI DALAM

a. BATAS DESA

Batas wilayah Desa Barambai Kolam Kiri Dalam Kecamatan Barambai berbatasan dengan :

- a. Batas sebelah Utara : Desa Barambai Karya Tani Kecamatan Barambai;
- b. Batas sebelah Timur : Desa Barambai Kolam Kanan Kecamatan Barambai;
- c. Batas sebelah Selatan : Desa Pendalaman Kecamatan Barambai; dan
- d. Batas sebelah Barat : Desa Barambai dan Desa Barambai Kolam Kiri Kecamatan Barambai.

b. TITIK KARTOMETRIK BATAS DESA

TITIK KARTOMETRIK	KOORDINAT GEOGRAFIS		KOORDINAT UTM	
	LINTANG	BUJUR	X (M)	Y (M)
TK 63.04.14.2006-14.2010-14.2011-000	2° 58' 24,129" S	114° 41' 23,436" E	243211,482	9671081,759
TK 63.04.14.2010-14.2011-001	2° 59' 26,143" S	114° 41' 15,203" E	242961,139	9669175,639
TK 63.04.14.2010-14.2011-002	2° 59' 52,966" S	114° 41' 11,713" E	242855,052	9668351,173
TK 63.04.14.2010-14.2011-003	2° 59' 54,528" S	114° 41' 25,245" E	243273,198	9668304,050
TK 63.04.14.2010-14.2011-004	3° 1' 32,523" S	114° 41' 19,220" E	243093,461	9665292,397
TK 63.04.14.2003-14.2010-14.2011-000	3° 1' 33,478" S	114° 41' 19,159" E	243091,643	9665263,041
TK 63.04.14.2001-14.2003-14.2011-000	3° 1' 38,627" S	114° 41' 11,702" E	242861,600	9665104,332
TK 63.04.14.2001-14.2009-14.2011-000	3° 0' 10,144" S	114° 39' 56,337" E	240527,574	9667818,338
TK 63.04.14.2006-14.2011-001	2° 58' 19,724" S	114° 40' 21,977" E	241312,492	9671213,132
TK 63.04.14.2006-14.2011-002	2° 58' 26,360" S	114° 40' 21,473" E	241297,351	9671009,203
TK 63.04.14.2006-14.2011-003	2° 58' 25,473" S	114° 40' 12,304" E	241014,042	9671035,860
TK 63.04.14.2006-14.2009-14.2011-000	2° 58' 29,773" S	114° 40' 6,777" E	240843,563	9670903,341

