

PERATURAN BUPATI BARITO KUALA
NOMOR 21 TAHUN 2024

TENTANG

BATAS DESA DAN PETA BATAS DESA DI WILAYAH
KECAMATAN BAKUMPAI

DENGAN RAHMAT TUHAN YANG MAHA ESA

BUPATI BARITO KUALA

Menimbang : bahwa untuk berdasarkan ketentuan Pasal 9 ayat (3) dan Pasal 17 ayat (2) Peraturan Menteri Dalam Negeri Nomor 45 Tahun 2016 tentang Pedoman Penetapan dan Penegasan Batas Desa, perlu menetapkan Peraturan Bupati tentang Batas Desa dan Peta Batas Desa di Wilayah Kecamatan Bakumpai.

Mengingat :

1. Pasal 18 ayat (6) Undang-Undang Dasar Negara Republik Indonesia Tahun 1945;
2. Undang-Undang Nomor 27 Tahun 1959 tentang Penetapan Undang-Undang Darurat Nomor 3 Tahun 1953 tentang Pembentukan Daerah Tingkat II di Kalimantan (Lembaran Negara Republik Indonesia Tahun 1953 Nomor 9, Tambahan Lembaran Negara Republik Indonesia Nomor 2756) sebagai Undang-Undang (Lembaran Negara Republik Indonesia Tahun 1959 Nomor 72, Tambahan Lembaran Negara Republik Indonesia Nomor 1820);
3. Undang-Undang Nomor 12 Tahun 2011 tentang Pembentukan Peraturan Perundang-Undangan (Lembaran Negara Republik Indonesia Tahun 2011 Nomor 82, Tambahan Lembaran Negara Republik Indonesia Nomor 5234) sebagaimana telah diubah dengan Undang-Undang Nomor 13 Tahun 2022 tentang Perubahan Kedua Atas Undang-Undang Nomor 12 Tahun 2011 tentang Pembentukan Peraturan Perundang-Undangan (Lembaran Negara Republik Indonesia Tahun 2022 Nomor 143, Tambahan Lembaran Negara Republik Indonesia Nomor 6801);
4. Undang-Undang Nomor 6 Tahun 2014 tentang Desa (Lembaran Negara Republik Indonesia Tahun 2014 Nomor 7, Tambahan Lembaran Negara Republik Indonesia Nomor 5495)

sebagaimana telah diubah dengan Undang-Undang Nomor 6 Tahun 2023 tentang Penetapan Peraturan Pemerintah Pengganti Undang-Undang Nomor 2 Tahun 2022 tentang Cipta Kerja menjadi Undang-Undang (Lembaran Negara Republik Indonesia Tahun 2023 Nomor 41, Tambahan Negara Republik Indonesia Nomor 6856);

5. Undang-Undang Nomor 23 Tahun 2014 tentang Pemerintahan Daerah (Lembaran Negara Republik Indonesia Tahun 2014 Nomor 244, Tambahan Lembaran Negara Republik Indonesia Nomor 5587) sebagaimana telah diubah beberapa kali, terakhir dengan Undang-Undang Nomor 6 Tahun 2023 tentang Penetapan Peraturan Pemerintah Pengganti Undang-Undang Nomor 2 Tahun 2022 tentang Cipta Kerja Menjadi Undang-Undang (Lembaran Negara Republik Indonesia Tahun 2023 Nomor 41, Tambahan Lembaran Negara Republik Indonesia Nomor 6856);
6. Undang-Undang Nomor 30 Tahun 2014 tentang Administrasi Pemerintahan (Lembaran Negara Republik Indonesia Tahun 2014 Nomor 292, Tambahan Lembaran Negara Republik Indonesia Nomor 5601) sebagaimana telah diubah beberapa kali, terakhir dengan Undang-Undang Nomor 6 Tahun 2023 tentang Penetapan Peraturan Pemerintah Pengganti Undang-Undang Nomor 2 Tahun 2022 tentang Cipta Kerja menjadi Undang-Undang (Lembaran Negara Republik Indonesia Tahun 2023 Nomor 41, Tambahan Lembaran Negara Republik Indonesia Nomor 6856);
7. Peraturan Pemerintah Nomor 43 Tahun 2014 tentang Peraturan Pelaksanaan Undang-Undang Nomor 6 Tahun 2014 tentang Desa (Lembaran Negara Republik Indonesia Tahun 2014 Nomor 113, Tambahan Lembaran Negara Republik Indonesia Nomor 5539) sebagaimana telah diubah beberapa kali terakhir dengan Peraturan Pemerintah Nomor 11 tahun 2021 tentang Badan Usaha Milik Desa (Lembaran Negara Republik Indonesia Tahun 2021 Nomor 21, Tambahan Lembaran Negara Republik Indonesia Nomor 6623);
8. Peraturan Pemerintah Nomor 17 Tahun 2018 tentang Kecamatan (Lembaran Negara Republik Indonesia Tahun 2018 Nomor 73, Tambahan Lembaran Negara Republik Indonesia Nomor 6206);
9. Peraturan Menteri Dalam Negeri Nomor 80 Tahun 2015 tentang Pembentukan Produk Hukum Daerah (Berita Negara Republik Indonesia tahun 2015 Nomor 2036) sebagaimana telah diubah dengan Peraturan Menteri Dalam Negeri Nomor 120 Tahun 2018 tentang Perubahan Atas Peraturan Menteri Dalam Negeri Nomor 80 Tahun 2015 tentang Pembentukan Produk Hukum Daerah (Berita Negara Republik Indonesia Tahun 2019 Nomor 157);

10. Peraturan Menteri Desa, Pembangunan Daerah Tertinggal dan Transmigrasi Nomor 1 Tahun 2015 tentang Pedoman Kewenangan Berdasarkan Hak Asal Usul dan Kewenangan Lokal Berskala Desa (Berita Negara Republik Indonesia Tahun 2015 Nomor 158);
11. Peraturan Menteri Dalam Negeri Nomor 45 Tahun 2016 tentang Pedoman Penetapan dan Penegasan Batas Desa (Berita Negara Republik Indonesia Tahun 2016 Nomor 1038);
12. Peraturan Menteri Dalam Negeri Nomor 1 Tahun 2017 tentang Penataan Desa (Berita Negara Republik Indonesia Tahun 2017 Nomor 155);
13. Peraturan Menteri Dalam Negeri Nomor 58 Tahun 2021 tentang Kode, Data Wilayah Administrasi Pemerintahan, dan Pulau (Berita Negara Republik Indonesia Tahun 2021 Nomor 1391).

MEMUTUSKAN :

Menetapkan : PERATURAN BUPATI TENTANG BATAS DESA DAN PETA BATAS DESA DI WILAYAH KECAMATAN BAKUMPAI.

BAB I
KETENTUAN UMUM

Pasal 1

Dalam Peraturan Bupati ini yang dimaksud dengan :

1. Daerah adalah Kabupaten Barito Kuala.
2. Pemerintahan Daerah adalah penyelenggara urusan pemerintahan oleh Pemerintah Daerah dan Dewan Perwakilan Rakyat Daerah yang menyelenggarakan urusan pemerintahan menurut asas otonomi dan tugas pembantuan dengan prinsip otonomi seluas-luasnya dalam sistem dan prinsip Negara Kesatuan Republik Indonesia sebagaimana dimaksud dalam Undang-Undang Dasar Negara Republik Indonesia Tahun 1945.
3. Pemerintah Daerah adalah Bupati sebagai unsur penyelenggara Pemerintahan Daerah yang memimpin pelaksanaan urusan pemerintahan yang menjadi kewenangan daerah otonom.
4. Bupati adalah Bupati Barito Kuala.
5. Kecamatan adalah merupakan wilayah kerja dari daerah kabupaten sebagai Perangkat Daerah yang dipimpin oleh Camat.
6. Desa adalah kesatuan masyarakat hukum yang memiliki batas-batas wilayah yang berwenang untuk mengatur dan dapat mengurus kepentingan masyarakat setempat, berdasarkan asal usul dan adat istiadat setempat yang diakui dan dihormati dalam sistem Pemerintahan Kesatuan Negara Republik Indonesia.
7. Pemerintah Desa adalah Kepala Desa atau yang disebut dengan nama lain dibantu perangkat Desa sebagai unsur penyelenggara Pemerintahan Desa.
8. Batas adalah tanda pemisah antara Desa yang bersebelahan baik berupa batas alam maupun batas buatan.

9. Batas Desa adalah pembatas wilayah administrasi pemerintahan antar Desa yang merupakan rangkaian titik-titik koordinat yang berada pada permukaan bumi dapat berupa tanda-tanda alam seperti igir/punggung gunung/pegunungan (watershed), median sungai dan/atau unsur buatan dilapangan yang dituangkan dalam bentuk peta.
10. Penetapan Batas Desa adalah proses penetapan batas Desa secara kartometrik di atas suatu peta dasar yang disepakati.
11. Penegasan Batas Desa adalah kegiatan penentuan titik-titik koordinat batas Desa yang dapat dilakukan dengan metode kartometrik dan/atau survey dilapangan, yang dituangkan dalam bentuk peta batas dengan daftar titik-titik koordinat batas Desa.
12. Peta Batas Desa adalah peta yang menyajikan semua unsur batas dan unsur lainnya, seperti pilar batas, garis batas, toponimi perairan dan transportasi.
13. Skala adalah perbandingan ukuran jarak suatu unsur di atas peta dengan jarak unsur di muka bumi dan dinyatakan dengan besaran perbandingan.
14. Titik Kartometrik yang selanjutnya disingkat TK adalah titik-titik koordinat batas yang ditentukan berdasarkan pengukuran/penghitungan posisi titik dengan menggunakan peta dasar dan peta lain sebagai pelengkap.
15. Lintang Selatan yang selanjutnya disingkat LS adalah koordinat untuk menentukan tempat suatu titik pada suatu bulatan yang merupakan jarak lengkung dan terletak di sebelah selatan garis ekuator yang ditarik pada bulatan itu.
16. Bujur Timur yang selanjutnya disingkat BT adalah suatu garis khayal yang ditarik dari ujung kutub utara sampai ke kutub selatan yang digunakan untuk menentukan lokasi di Bumi/peta di sebelah timur Greenwich.
17. Sistem Proyeksi Koordinat UTM (*Universal Transverse Mercator*) adalah rangkaian proyeksi *Transverse Mercator* untuk global dimana bumi dibagi menjadi 60 bagian zona.
18. Sistem Proyeksi Koordinat Geografi adalah rangkaian proyeksi untuk menunjukkan suatu titik di Bumi berdasarkan garis lintang dan garis bujur dengan satuan unitnya adalah derajat.

BAB II
MAKSUD, TUJUAN DAN RUANG LINGKUP
Bagian Kesatu
Maksud dan Tujuan

Pasal 2

Maksud ditetapkan Peraturan Bupati ini untuk dasar hukum dan panduan teknis dalam Penetapan dan Penegasan Batas Desa di Wilayah Kecamatan Bakumpai.

Pasal 3

Tujuan ditetapkan Peraturan Bupati ini untuk memberikan pedoman kepada Pemerintah Desa dan aparatur Kecamatan di wilayah Kecamatan Bakumpai tentang batas administrasi dalam memberikan pelayanan kepada masyarakat.

Bagian Kedua
Ruang Lingkup

Pasal 4

Ruang lingkup dalam Peraturan Bupati ini, meliputi :

- a. Batas Desa;
- b. Titik Kartometrik Batas Desa; dan
- c. Peta Batas Desa.

BAB III
BATAS DESA

Pasal 5

- (1) Dengan Peraturan Bupati ini ditetapkan Batas Desa dan Peta Batas Desa di Wilayah Kecamatan Bakumpai.
- (2) Batas Desa dan Peta Batas Desa di Wilayah Kecamatan Bakumpai sebagaimana dimaksud pada ayat (1) sebanyak 8 (Delapan) Desa dengan rincian sebagai berikut :
 - a. Desa Banua Anyar
 - b. Desa Murung Raya
 - c. Desa Palingkau
 - d. Desa Balukung
 - e. Desa Banitan
 - f. Desa Batik
 - g. Desa Bahalayung
 - h. Desa Sungai Selirik

Pasal 6

- (1) Penegasan Batas Desa di wilayah Kecamatan Bakumpai sebagaimana dimaksud dalam Pasal 5 ayat (2) merupakan penentuan batas wilayah Desa secara administrasi sehingga tidak mengubah, mengurangi, menambah atau menghapuskan luasan dan batas kawasan tertentu, hak atas tanah, hak ulayat, dan hak adat serta hak-hak lainnya pada masyarakat.
- (2) Batas Desa Banua Anyar sebagaimana tercantum dalam Lampiran I huruf a yang merupakan bagian tidak terpisahkan dengan Peraturan Bupati ini.
- (3) Batas Desa Murung Raya sebagaimana tercantum dalam Lampiran II huruf a yang merupakan bagian tidak terpisahkan dengan Peraturan Bupati ini.
- (4) Batas Desa Palingkau sebagaimana tercantum dalam Lampiran III huruf a yang merupakan bagian tidak terpisahkan dengan Peraturan Bupati ini.
- (5) Batas Desa Balukung sebagaimana tercantum dalam Lampiran IV huruf a yang merupakan bagian tidak terpisahkan dengan Peraturan Bupati ini.
- (6) Batas Desa Banitan sebagaimana tercantum dalam Lampiran V huruf a yang merupakan bagian tidak terpisahkan dengan Peraturan Bupati ini.
- (7) Batas Desa Batik sebagaimana tercantum dalam Lampiran VI huruf a yang merupakan bagian tidak terpisahkan dengan Peraturan Bupati ini.
- (8) Batas Desa Bahalayung sebagaimana tercantum dalam Lampiran VII huruf a yang merupakan bagian tidak terpisahkan dengan Peraturan Bupati ini.

- (9) Batas Desa Sungai Selirik sebagaimana tercantum dalam Lampiran VIII huruf a yang merupakan bagian tidak terpisahkan dengan Peraturan Bupati ini.

BAB IV TITIK KARTOMETRIK BATAS DESA

Pasal 7

- (1) Penegasan Batas Desa di wilayah Kecamatan Bakumpai sebagaimana dimaksud dalam Pasal 5 yang dituangkan dalam bentuk daftar Titik Kartometrik.
- (2) Titik Kartometrik Desa Banua Anyar sebagaimana tercantum dalam Lampiran I huruf b yang merupakan bagian tidak terpisahkan dengan Peraturan Bupati ini.
- (3) Titik Kartometrik Desa Murung Raya sebagaimana tercantum dalam Lampiran II huruf b yang merupakan bagian tidak terpisahkan dengan Peraturan Bupati ini.
- (4) Titik Kartometrik Desa Palingkau sebagaimana tercantum dalam Lampiran III huruf b yang merupakan bagian tidak terpisahkan dengan Peraturan Bupati ini.
- (5) Titik Kartometrik Desa Balukung sebagaimana tercantum dalam Lampiran IV huruf b yang merupakan bagian tidak terpisahkan dengan Peraturan Bupati ini.
- (6) Titik Kartometrik Desa Banitan sebagaimana tercantum dalam Lampiran V huruf b yang merupakan bagian tidak terpisahkan dengan Peraturan Bupati ini.
- (7) Titik Kartometrik Desa Batik sebagaimana tercantum dalam Lampiran VI huruf b yang merupakan bagian tidak terpisahkan dengan Peraturan Bupati ini.
- (8) Titik Kartometrik Desa Bahalayung sebagaimana tercantum dalam Lampiran VII huruf b yang merupakan bagian tidak terpisahkan dengan Peraturan Bupati ini.
- (9) Titik Kartometrik Desa Sungai Selirik sebagaimana tercantum dalam Lampiran VIII huruf b yang merupakan bagian tidak terpisahkan dengan Peraturan Bupati ini.

BAB V PETA BATAS DESA

Pasal 8

- (1) Penegasan Batas Desa di wilayah Kecamatan Bakumpai sebagaimana dimaksud dalam Pasal 5 yang dituangkan dalam bentuk Peta Batas Desa.
- (2) Peta Batas Desa Banua Anyar sebagaimana tercantum dalam Lampiran I huruf c yang merupakan bagian tidak terpisahkan dengan Peraturan Bupati ini.
- (3) Peta Batas Desa Murung Raya sebagaimana tercantum dalam Lampiran II huruf c yang merupakan bagian tidak terpisahkan dengan Peraturan Bupati ini.
- (4) Peta Batas Desa Palingkau sebagaimana tercantum dalam Lampiran III huruf c yang merupakan bagian tidak terpisahkan dengan Peraturan Bupati ini.
- (5) Peta Batas Desa Balukung sebagaimana tercantum dalam Lampiran IV huruf c yang merupakan bagian tidak terpisahkan dengan Peraturan Bupati ini.

- (6) Peta Batas Desa Banitan sebagaimana tercantum dalam Lampiran V huruf c yang merupakan bagian tidak terpisahkan dengan Peraturan Bupati ini.
- (7) Peta Batas Desa Batik sebagaimana tercantum dalam Lampiran VI huruf c yang merupakan bagian tidak terpisahkan dengan Peraturan Bupati ini.
- (8) Peta Batas Desa Bahalayung sebagaimana tercantum dalam Lampiran VII huruf c yang merupakan bagian tidak terpisahkan dengan Peraturan Bupati ini.
- (9) Peta Batas Desa Sungai Selirik sebagaimana tercantum dalam Lampiran VIII huruf c yang merupakan bagian tidak terpisahkan dengan Peraturan Bupati ini.

BAB VI KETENTUAN PENUTUP

Pasal 9

Pemerintah Daerah, Kecamatan, dan Pemerintah Desa melakukan penyesuaian administrasi kependudukan dan hal-hal yang terkait di dalam wilayah Batas Desa yang sudah dipetakan yang diatur berdasarkan Peraturan Bupati ini dilakukan paling lama 1 (satu) tahun terhitung sejak Peraturan Bupati ini diundangkan.

Pasal 10

Peraturan Bupati ini mulai berlaku pada tanggal diundangkan.

Agar setiap orang mengetahuinya, memerintahkan pengundangan Peraturan Bupati ini dengan penempatannya dalam Berita Daerah Kabupaten Barito Kuala.

Ditetapkan di Marabahan
pada tanggal 18 April 2024

Pj. BUPATI BARITO KUALA,

MUJIYAT

Diundangkan di Marabahan
pada tanggal 18 April 2024

SEKRETARIS DAERAH
KABUPATEN BARITO KUALA,

H. ZULKIPLI YADI NOOR
BERITA DAERAH KABUPATEN BARITO KUALA TAHUN 2024 NOMOR 21

Lampiran I : Peraturan Bupati Barito Kuala
Nomor 21 Tahun 2024
Tanggal 18 April 2024

BATAS DESA, TITIK KARTOMETRIK, DAN PETA BATAS
DESA BANUA ANYAR

a. BATAS DESA

Batas wilayah Desa Banua Anyar Kecamatan Bakumpai berbatasan dengan :

- a. Batas sebelah Utara : Desa Murung Raya Kecamatan Bakumpai;
- b. Batas sebelah Timur : Kabupaten Tapin Provinsi Kalimantan Selatan;
- c. Batas sebelah Selatan : Kabupaten Tapin Provinsi Kalimantan Selatan; dan
- d. Batas sebelah Barat : Desa Bahalayung dan Kelurahan Lepas Kecamatan Baakumpai.

b. TITIK KARTOMETRIK BATAS DESA

TITIK KARTOMETRIK	KOORDINAT GEOGRAFIS		KOORDINAT UTM	
	LINTANG	BUJUR	X (M)	Y (M)
TK 63.04.10.2002-10.2003-63.05-000	2° 57' 9,811" LS	114° 48' 5,764" BT	255635,804	9673390,654
TK 63.04.10.2002-10.2003-10.2008-000	2° 57' 55,008" LS	114° 47' 22,870" BT	254313,501	9671999,271
TK 63.04.10.2002-10.2008-001	2° 57' 57,633" LS	114° 47' 23,929" BT	254346,355	9671918,680
TK 63.04.10.2001-10.2002-63.05-000	2° 58' 17,966" LS	114° 48' 23,381" BT	256184,147	9671297,586
TK 63.04.10.2001-10.2002-001	2° 58' 18,827" LS	114° 48' 22,171" BT	256146,835	9671271,062
TK 63.04.10.2001-10.2002-002	2° 58' 23,125" LS	114° 48' 14,010" BT	255895,001	9671138,498
TK 63.04.10.2001-10.2002-003	2° 58' 26,057" LS	114° 48' 11,307" BT	255811,690	9671048,259
TK 63.04.10.2001-10.2002-004	2° 58' 26,313" LS	114° 48' 11,034" BT	255803,274	9671040,352
TK 63.04.10.2001-10.2002-005	2° 58' 27,538" LS	114° 48' 4,705" BT	255607,829	9671002,323
TK 63.04.10.2001-10.2002-006	2° 58' 27,311" LS	114° 48' 4,516" BT	255601,974	9671009,302
TK 63.04.10.2001-10.2002-10.2008-000	2° 58' 41,064" LS	114° 47' 58,026" BT	255402,337	9670586,316

Lampiran II : Peraturan Bupati Barito Kuala
 Nomor 21 Tahun 2024
 Tanggal 18 April 2024

**BATAS DESA, TITIK KARTOMETRIK, DAN PETA BATAS
 DESA MURUNG RAYA**

d. **BATAS DESA**

Batas wilayah Desa Murung Raya Kecamatan Bakumpai berbatasan dengan :

- e. Batas sebelah Utara : Desa Banitan Kecamatan Bakumpai;
- f. Batas sebelah Timur : Kabupaten Tapin Provinsi Kalimantan Selatan;
- g. Batas sebelah Selatan : Kelurahan Marabahan Kota Kecamatan Marabahan; dan
- h. Batas sebelah Barat : Desa Sungai Selirik Kecamatan Bakumpai.

e. **TITIK KARTOMETRIK BATAS DESA**

TITIK KARTOMETRIK	KOORDINAT GEOGRAFIS		KOORDINAT UTM	
	LINTANG	BUJUR	X (M)	Y (M)
TK 63.04.10.2003-10.2006-63.05-000	2° 55' 57,486" LS	114° 48' 39,998" BT	256688,985	9675615,000
TK 63.04.10.2003-10.2006-001	2° 56' 12,500" LS	114° 48' 23,802" BT	256189,555	9675152,712
TK 63.04.10.2003-10.2006-002	2° 56' 37,247" LS	114° 47' 45,788" BT	255016,709	9674390,013
TK 63.04.10.2003-10.2006-10.2009-000	2° 56' 39,536" LS	114° 47' 39,738" BT	254829,964	9674319,294
TK 63.04.10.2003-10.2009-001	2° 56' 48,664" LS	114° 47' 33,999" BT	254653,215	9674038,501
TK 63.04.10.2003-10.2009-002	2° 56' 45,096" LS	114° 47' 28,238" BT	254475,031	9674147,755
TK 63.04.10.2003-10.2009-003	2° 56' 48,274" LS	114° 47' 22,532" BT	254298,955	9674049,761
TK 63.04.10.2003-10.2009-004	2° 56' 51,403" LS	114° 47' 16,832" BT	254123,066	9673953,284
TK 63.04.10.2003-10.2009-005	2° 56' 44,953" LS	114° 47' 13,255" BT	254012,184	9674151,247
TK 63.04.10.2003-10.2009-006	2° 56' 47,376" LS	114° 47' 7,396" BT	253831,341	9674076,435
TK 63.04.10.2003-10.2009-007	2° 56' 55,345" LS	114° 47' 11,213" BT	253949,718	9673831,821
TK 63.04.10.2003-10.2009-008	2° 56' 53,568" LS	114° 46' 28,953" BT	252644,109	9673883,817
TK 63.04.10.2003-10.2009-009	2° 57' 9,601" LS	114° 46' 36,704" BT	252884,554	9673391,648
TK 63.04.10.2003-10.2009-010	2° 57' 13,076" LS	114° 46' 27,972" BT	252615,008	9673284,330
TK 63.04.10.2003-10.2009-011	2° 57' 25,320" LS	114° 46' 14,359" BT	252195,231	9672907,273
TK 63.04.10.2003-10.2009-012	2° 57' 40,127" LS	114° 46' 6,446" BT	251951,703	9672451,809
TK 63.04.10.2003-10.2009-013	2° 57' 51,253" LS	114° 45' 56,347" BT	251640,401	9672109,288
TK 63.04.10.2003-10.2009-014	2° 57' 53,569" LS	114° 45' 59,363" BT	251733,711	9672038,332
TK 63.04.10.2003-10.2009-015	2° 58' 4,851" LS	114° 45' 55,453" BT	251613,639	9671691,427
TK 63.04.10.2003-10.2009-016	2° 58' 4,280" LS	114° 45' 52,948" BT	251536,213	9671708,820
TK 63.04.10.2003-10.2009-017	2° 58' 26,238" LS	114° 45' 46,048" BT	251324,408	9671033,678
TK 63.04.10.2003-10.2009-018	2° 58' 28,291" LS	114° 45' 45,585" BT	251310,239	9670970,552
TK 63.04.10.2003-10.2009-15.1002-000	2° 58' 33,656" LS	114° 45' 44,221" BT	251268,439	9670805,609
TK 63.04.10.2003-15.1001-15.1002-000	2° 58' 34,529" LS	114° 45' 57,763" BT	251686,832	9670779,637
TK 63.04.10.1001-10.2003-15.1001-000	2° 58' 36,308" LS	114° 46' 4,955" BT	251909,115	9670725,420
TK 63.04.10.2001-10.2003-10.2008-000	2° 57' 51,961" LS	114° 46' 19,277" BT	252348,811	9672088,984
TK 63.04.10.2002-10.2003-10.2008-000	2° 57' 55,008" LS	114° 47' 22,870" BT	254313,501	9671999,271
TK 63.04.10.2002-10.2003-63.05-000	2° 57' 9,811" LS	114° 48' 5,764" BT	255635,804	9673390,654

f. PETA BATAS DESA

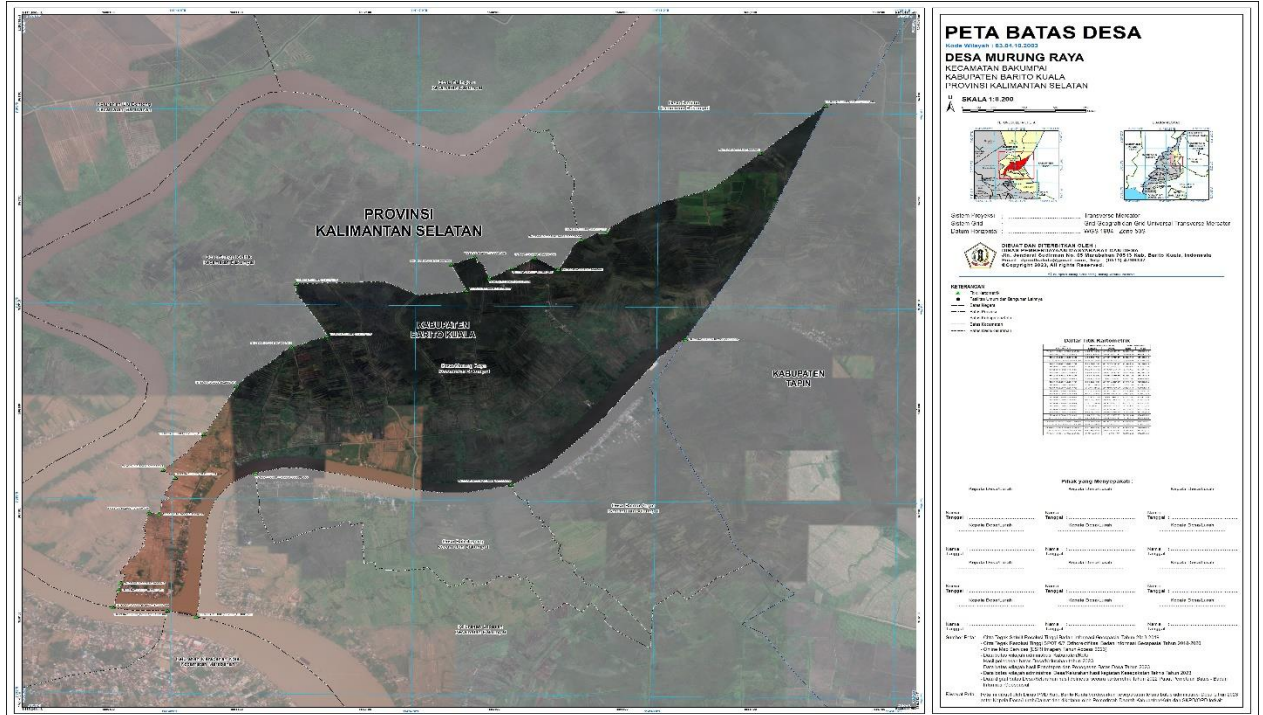

Pj. BUPATI BARITO KUALA,

MUJIYAT

Lampiran III : Peraturan Bupati Barito Kuala
 Nomor 21 Tahun 2024
 Tanggal 18 April 2024

BATAS DESA, TITIK KARTOMETRIK, DAN PETA BATAS
 DESA PALINGKAU

g. BATAS DESA

Batas wilayah Desa Palingkau Kecamatan Bakumpai berbatasan dengan :

- i. Batas sebelah Utara : Desa Balukung Kecamatan Bakumpai;
- j. Batas sebelah Timur : Desa Banitan Kecamatan Bakumpai;
- k. Batas sebelah Selatan : Desa Sungai Selirik Kecamatan Bakumpai;
dan
- l. Batas sebelah Barat : Desa Antar Raya dan Kelurahan Ulu Benteng Kecamatan Marabahan.

h. TITIK KARTOMETRIK BATAS DESA

TITIK KARTOMETRIK	KOORDINAT GEOGRAFIS		KOORDINAT UTM	
	LINTANG	BUJUR	X (M)	Y (M)
TK 63.04.10.2004.10.2005-10.2006-000	2° 50' 7,828" LS	114° 46' 58,996" BT	253547,861	9686352,658
TK 63.04.10.2004.10.2005-001	2° 50' 7,065" LS	114° 46' 55,316" BT	253434,125	9686375,888
TK 63.04.10.2004.10.2005-002	2° 50' 9,744" LS	114° 46' 44,926" BT	253113,290	9686292,968
TK 63.04.10.2004.10.2005-15.2006-000	2° 51' 29,509" LS	114° 45' 4,613" BT	250018,811	9683836,036
TK 63.04.10.2004.15.1002-15.2006-000	2° 54' 34,226" LS	114° 46' 0,536" BT	251757,719	9678163,603
TK 63.04.10.2004.10.2009-15.1002-000	2° 55' 54,490" LS	114° 46' 24,836" BT	252513,304	9675698,830
TK 63.04.10.2004.10.2006-10.2009-000	2° 56' 3,002" LS	114° 47' 23,553" BT	254327,738	9675440,893

i. PETA BATAS DESA

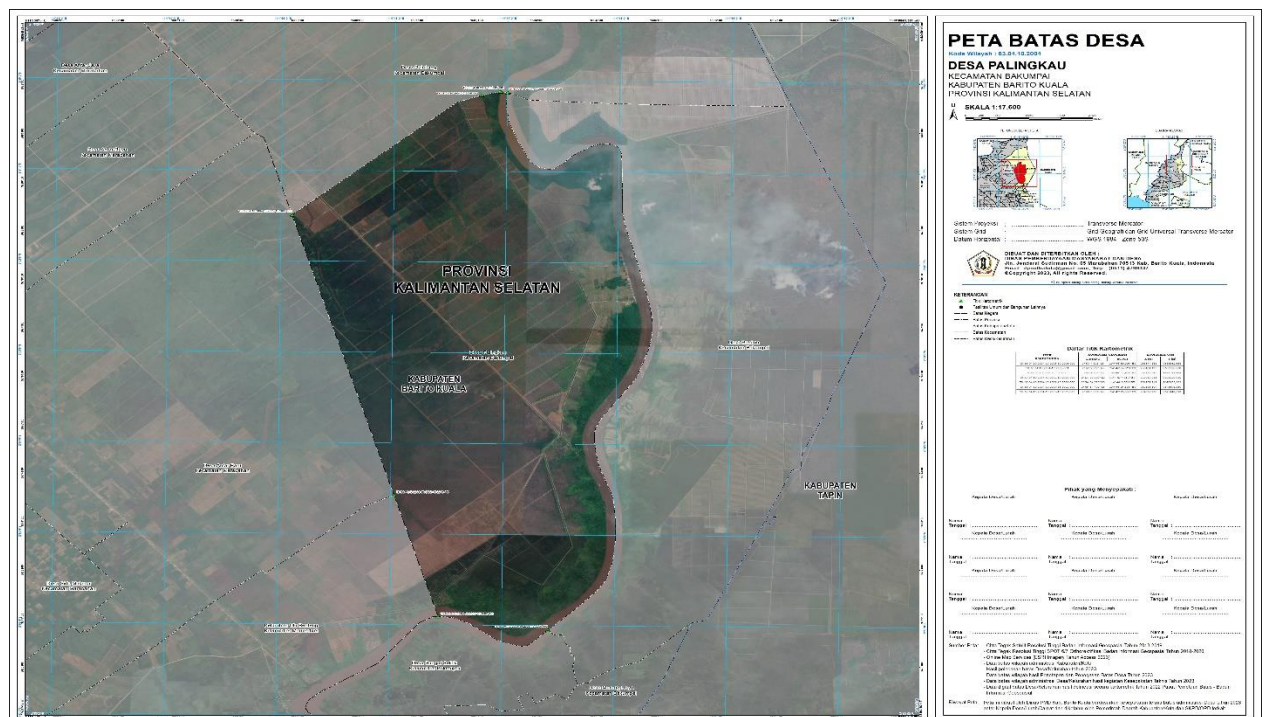

Pj. BUPATI BARITO KUALA,

MUJIYAT

Lampiran IV : Peraturan Bupati Barito Kuala
 Nomor 21 Tahun 2024
 Tanggal 18 April 2024

**BATAS DESA, TITIK KARTOMETRIK, DAN PETA BATAS
 DESA BALUKUNG**

j. **BATAS DESA**

Batas wilayah Desa Balukung Kecamatan Bakumpai berbatasan dengan :

- m. Batas sebelah Utara : Desa Jambu Baru Kecamatan Kuripan;
- n. Batas sebelah Timur : Kabupaten Tapin Provinsi Kalimantan Selatan;
- o. Batas sebelah Selatan : Desa Banitan dan Desa Palingkau Kecamatan Bakumpai; dan
- p. Batas sebelah Barat : Desa Antar Baru Desa Antar Raya dan Desa Antar Jaya Kecamatan Marabahan.

k. **TITIK KARTOMETRIK BATAS DESA**

TITIK KARTOMETRIK	KOORDINAT GEOGRAFIS		KOORDINAT UTM	
	LINTANG	BUJUR	X (M)	Y (M)
TK 63.04.10.2003-10.2006-63.05-000	2° 50' 16,004" LS	114° 49' 30,788" BT	258237,940	9686110,340
TK 63.04.10.2005-10.2006-001	2° 50' 15,781" LS	114° 49' 28,361" BT	258162,944	9686117,053
TK 63.04.10.2005-10.2006-002	2° 50' 12,523" LS	114° 47' 10,547" BT	253905,000	9686209,088
TK 63.04.10.2005-10.2006-003	2° 50' 8,702" LS	114° 47' 2,199" BT	253646,885	9686326,006
TK 63.04.10.2004-10.2005-10.2006-000	2° 50' 7,828" LS	114° 46' 58,996" BT	253547,861	9686352,658
TK 63.04.10.2004-10.2005-001	2° 50' 7,065" LS	114° 46' 55,316" BT	253434,125	9686375,888
TK 63.04.10.2004-10.2005-002	2° 50' 9,744" LS	114° 46' 44,926" BT	253113,290	9686292,968
TK 63.04.10.2004-10.2005-15.2006-000	2° 51' 29,509" LS	114° 45' 4,613" BT	250018,811	9683836,036
TK 63.04.10.2005-11.2001-63.05-000	2° 45' 52,058" LS	114° 48' 21,635" BT	256086,284	9694216,338
TK 63.04.10.2005-11.2001-001	2° 46' 34,850" LS	114° 45' 41,230" BT	251132,719	9692892,227
TK 63.04.10.2005-11.2001-002	2° 47' 16,050" LS	114° 45' 5,000" BT	250015,719	9691624,141
TK 63.04.10.2005-11.2001-003	2° 47' 28,237" LS	114° 45' 0,000" BT	249861,948	9691249,368
TK 63.04.10.2005-11.2001-004	2° 47' 44,524" LS	114° 45' 0,000" BT	249862,907	9690748,912
TK 63.04.10.2005-11.2001-12.2005-000	2° 48' 27,283" LS	114° 44' 9,442" BT	248303,336	9689432,047
TK 63.04.10.2005-12.2005-15.2007-000	2° 48' 59,946" LS	114° 43' 25,019" BT	246932,773	9688425,718
TK 63.04.10.2005-15.2007-15.2008-000	2° 49' 40,444" LS	114° 43' 58,519" BT	247970,218	9687183,302
TK 63.04.10.2005-15.2006-15.2008-000	2° 50' 35,686" LS	114° 44' 44,213" BT	249385,317	9685488,616

Lampiran V : Peraturan Bupati Barito Kuala
Nomor 21 Tahun 2024
Tanggal 18 April 2024

BATAS DESA, TITIK KARTOMETRIK, DAN PETA BATAS
DESA BANITAN

m. BATAS DESA

Batas wilayah Desa Banitan Kecamatan Bakumpai berbatasan dengan :

- q. Batas sebelah Utara : Desa Balukung Kecamatan Bakumpai;
- r. Batas sebelah Timur : Kabupaten Tapin Provinsi Kalimantan Selatan;
- s. Batas sebelah Selatan : Desa Sungai Selirik Kecamatan Bakumpai; dan
- t. Batas sebelah Barat : Desa Palingkau Kecamatan Bakumpai.

n. TITIK KARTOMETRIK BATAS DESA

TITIK KARTOMETRIK	KOORDINAT GEOGRAFIS		KOORDINAT UTM	
	LINTANG	BUJUR	X (M)	Y (M)
TK 63.04.10.2003-10.2006-63.05-000	2° 50' 16,004" LS	114° 49' 30,788" BT	258237,940	9686110,340
TK 63.04.10.2005-10.2006-001	2° 50' 15,781" LS	114° 49' 28,361" BT	258162,944	9686117,053
TK 63.04.10.2005-10.2006-002	2° 50' 12,523" LS	114° 47' 10,547" BT	253905,000	9686209,088
TK 63.04.10.2005-10.2006-003	2° 50' 8,702" LS	114° 47' 2,199" BT	253646,885	9686326,006
TK 63.04.10.2004-10.2005-10.2006-000	2° 50' 7,828" LS	114° 46' 58,996" BT	253547,861	9686352,658
TK 63.04.10.2004-10.2006-10.2009-000	2° 56' 3,002" LS	114° 47' 23,553" BT	254327,738	9675440,893
TK 63.04.10.2006-10.2009-001	2° 56' 5,563" LS	114° 47' 26,208" BT	254409,928	9675362,354
TK 63.04.10.2003-10.2006-63.05-000	2° 55' 57,486" LS	114° 48' 39,998" BT	256688,985	9675615,000
TK 63.04.10.2003-10.2006-001	2° 56' 12,500" LS	114° 48' 23,802" BT	256189,555	9675152,712
TK 63.04.10.2003-10.2006-002	2° 56' 37,247" LS	114° 47' 45,788" BT	255016,709	9674390,013
TK 63.04.10.2003-10.2006-10.2009-000	2° 56' 39,536" LS	114° 47' 39,738" BT	254829,964	9674319,294

Lampiran VI : Peraturan Bupati Barito Kuala
 Nomor 21 Tahun 2024
 Tanggal 18 April 2024

**BATAS DESA, TITIK KARTOMETRIK, DAN PETA BATAS
 DESA BATIK**

p. **BATAS DESA**

Batas wilayah Desa Batik Kecamatan Bakumpai berbatasan dengan :

- u. Batas sebelah Utara : Kelurahan Lepasan Kecamatan Bakumpai;
- v. Batas sebelah Timur : Kabupaten Tapin Provinsi Kalimantan Selatan;
- w. Batas sebelah Selatan : Desa Bantuil Kecamatan Cerbon; dan
- x. Batas sebelah Barat : Desa Bagus Kecamatan Marabahan.

q. **TITIK KARTOMETRIK BATAS DESA**

TITIK KARTOMETRIK	KOORDINAT GEOGRAFIS		KOORDINAT UTM	
	LINTANG	BUJUR	X (M)	Y (M)
TK 63.04.10.1001-10.2007-15.2004-000	2° 59' 45,958" LS	114° 46' 56,346" BT	253500,998	9668588,531
TK 63.04.10.1001-10.2007-001	2° 59' 46,932" LS	114° 47' 4,783" BT	253761,684	9668559,127
TK 63.04.10.1001-10.2007-002	2° 59' 47,450" LS	114° 47' 9,270" BT	253900,303	9668543,492
TK 63.04.10.1001-10.2007-003	2° 59' 45,554" LS	114° 47' 10,775" BT	253946,668	9668601,834
TK 63.04.10.1001-10.2007-004	2° 59' 44,297" LS	114° 47' 11,773" BT	253977,420	9668640,530
TK 63.04.10.1001-10.2007-005	2° 59' 41,457" LS	114° 48' 10,462" BT	255790,194	9668731,436
TK 63.04.10.1001-10.2007-006	2° 59' 38,971" LS	114° 48' 17,502" BT	256007,508	9668808,251
TK 63.04.10.1001-10.2007-007	2° 59' 38,149" LS	114° 48' 43,648" BT	256815,123	9668835,127
TK 63.04.10.1001-10.2007-008	2° 59' 36,327" LS	114° 48' 49,535" BT	256996,860	9668891,469
TK 63.04.10.1001-10.2007-009	2° 59' 41,556" LS	114° 48' 55,597" BT	257184,431	9668731,183
TK 63.04.10.1001-10.2007-010	2° 59' 41,598" LS	114° 48' 58,248" BT	257266,350	9668730,066
TK 63.04.10.2001-10.2007-63.05-000	2° 59' 32,277" LS	114° 48' 59,856" BT	257315,428	9669016,545
TK 63.04.09.2005-10.2007-15.2004-000	3° 0' 10,559" LS	114° 46' 52,024" BT	253369,014	9667832,332
TK 63.04.09.2005-10.2007-001	3° 0' 12,914" LS	114° 46' 57,429" BT	253536,115	9667760,318
TK 63.04.09.2005-10.2007-002	3° 0' 21,086" LS	114° 47' 11,223" BT	253962,725	9667510,081
TK 63.04.09.2004-09.20057-10.2007-000	3° 1' 16,800" LS	114° 49' 10,188" BT	257641,024	9665805,604
TK 63.03-63.04.09.2004-10.2007-000	3° 1' 38,711" LS	114° 49' 43,306" BT	258665,354	9665134,426

Lampiran VI : Peraturan Bupati Barito Kuala
Nomor 21 Tahun 2024
Tanggal 18 April 2024

BATAS DESA, TITIK KARTOMETRIK, DAN PETA BATAS
DESA BAHALAYUNG

s. BATAS DESA

Batas wilayah Desa Bahalayung Kecamatan Bakumpai berbatasan dengan :

- y. Batas sebelah Utara : Desa Murung Raya Kecamatan Bakumpai;
- z. Batas sebelah Timur : Desa Banua Anyar Kecamatan Bakumpai;
- aa. Batas sebelah Selatan : Kelurahan Lepas Kecamatan Bakumpai;
dan
- bb. Batas sebelah Barat : Kelurahan Lepas Kecamatan Bakumpai.

t. TITIK KARTOMETRIK BATAS DESA

TITIK KARTOMETRIK	KOORDINAT GEOGRAFIS		KOORDINAT UTM	
	LINTANG	BUJUR	X (M)	Y (M)
TK 63.04.10.2002-10.2003-10.2008-000	2° 57' 55,008" LS	114° 47' 22,870" BT	254313,501	9671999,271
TK 63.04.10.2002-10.2008-001	2° 57' 57,633" LS	114° 47' 23,929" BT	254346,355	9671918,680
TK 63.04.10.2001-10.2002-10.2008-000	2° 58' 41,064" LS	114° 47' 58,026" BT	255402,337	9670586,316
TK 63.04.10.2001-10.2008-001	2° 58' 45,068" LS	114° 47' 57,914" BT	255399,109	9670463,285
TK 63.04.10.2001-10.2008-002	2° 58' 35,368" LS	114° 47' 47,201" BT	255067,585	9670760,677
TK 63.04.10.2001-10.2008-003	2° 58' 34,074" LS	114° 47' 40,940" BT	254874,086	9670800,056
TK 63.04.10.2001-10.2008-004	2° 58' 30,253" LS	114° 47' 30,357" BT	254546,948	9670916,808
TK 63.04.10.2001-10.2008-005	2° 58' 25,718" LS	114° 47' 16,323" BT	254113,117	9671055,265
TK 63.04.10.2001-10.2008-006	2° 58' 14,819" LS	114° 46' 46,366" BT	253187,027	9671388,306
TK 63.04.10.2001-10.2008-007	2° 58' 11,147" LS	114° 46' 29,445" BT	252664,081	9671500,086
TK 63.04.10.2001-10.2008-008	2° 57' 59,930" LS	114° 46' 20,267" BT	252379,871	9671844,186
TK 63.04.10.2001-10.2008-009	2° 57' 55,348" LS	114° 46' 19,617" BT	252359,514	9671984,917
TK 63.04.10.2001-10.2003-10.2008-000	2° 57' 51,961" LS	114° 46' 19,277" BT	252348,811	9672088,984

Lampiran VIII : Peraturan Bupati Barito Kuala
 Nomor 21 Tahun 2024
 Tanggal 18 April 2024

**BATAS DESA, TITIK KARTOMETRIK, DAN PETA BATAS
 DESA SUNGAI SELIRIK**

v. **BATAS DESA**

Batas wilayah Desa Sungai Selirik Kecamatan Bakumpai berbatasan dengan :

- cc. Batas sebelah Utara : Desa Palingkau Kecamatan Bakumpai;
- dd. Batas sebelah Timur : Desa Banitan Kecamatan Bakumpai;
- ee. Batas sebelah Selatan : Desa Murung Raya Kecamatan Bakumpai;
dan
- ff. Batas sebelah Barat : Kelurahan Ulu Benteng Kecamatan Marabahan.

w. **TITIK KARTOMETRIK BATAS DESA**

TITIK KARTOMETRIK	KOORDINAT GEOGRAFIS		KOORDINAT UTM	
	LINTANG	BUJUR	X (M)	Y (M)
TK 63.04.10.2004-10.2009-15.1002-000	2° 55' 54,490" LS	114° 46' 24,836" BT	252513,304	9675698,830
TK 63.04.10.2004-10.2006-10.2009-000	2° 56' 3,002" LS	114° 47' 23,553" BT	254327,738	9675440,893
TK 63.04.10.2006-10.2009-001	2° 56' 5,563" LS	114° 47' 26,208" BT	254409,928	9675362,354
TK 63.04.10.2003-10.2006-10.2009-000	2° 56' 39,536" LS	114° 47' 39,738" BT	254829,964	9674319,294
TK 63.04.10.2003-10.2009-001	2° 56' 48,664" LS	114° 47' 33,999" BT	254653,215	9674038,501
TK 63.04.10.2003-10.2009-002	2° 56' 45,096" LS	114° 47' 28,238" BT	254475,031	9674147,755
TK 63.04.10.2003-10.2009-003	2° 56' 48,274" LS	114° 47' 22,532" BT	254298,955	9674049,761
TK 63.04.10.2003-10.2009-004	2° 56' 51,403" LS	114° 47' 16,832" BT	254123,066	9673953,284
TK 63.04.10.2003-10.2009-005	2° 56' 44,953" LS	114° 47' 13,255" BT	254012,184	9674151,247
TK 63.04.10.2003-10.2009-006	2° 56' 47,376" LS	114° 47' 7,396" BT	253831,341	9674076,435
TK 63.04.10.2003-10.2009-007	2° 56' 55,345" LS	114° 47' 11,213" BT	253949,718	9673831,821
TK 63.04.10.2003-10.2009-008	2° 56' 53,568" LS	114° 46' 28,953" BT	252644,109	9673883,817
TK 63.04.10.2003-10.2009-009	2° 57' 9,601" LS	114° 46' 36,704" BT	252884,554	9673391,648
TK 63.04.10.2003-10.2009-010	2° 57' 13,076" LS	114° 46' 27,972" BT	252615,008	9673284,330
TK 63.04.10.2003-10.2009-011	2° 57' 25,320" LS	114° 46' 14,359" BT	252195,231	9672907,273
TK 63.04.10.2003-10.2009-012	2° 57' 40,127" LS	114° 46' 6,446" BT	251951,703	9672451,809
TK 63.04.10.2003-10.2009-013	2° 57' 51,253" LS	114° 45' 56,347" BT	251640,401	9672109,288
TK 63.04.10.2003-10.2009-014	2° 57' 53,569" LS	114° 45' 59,363" BT	251733,711	9672038,332
TK 63.04.10.2003-10.2009-015	2° 58' 4,851" LS	114° 45' 55,453" BT	251613,639	9671691,427
TK 63.04.10.2003-10.2009-016	2° 58' 4,280" LS	114° 45' 52,948" BT	251536,213	9671708,820
TK 63.04.10.2003-10.2009-017	2° 58' 26,238" LS	114° 45' 46,048" BT	251324,408	9671033,678
TK 63.04.10.2003-10.2009-018	2° 58' 28,291" LS	114° 45' 45,585" BT	251310,239	9670970,552
TK 63.04.10.2003-10.2009-15.1002-000	2° 58' 33,656" LS	114° 45' 44,221" BT	251268,439	9670805,609

x. PETA BATAS DESA

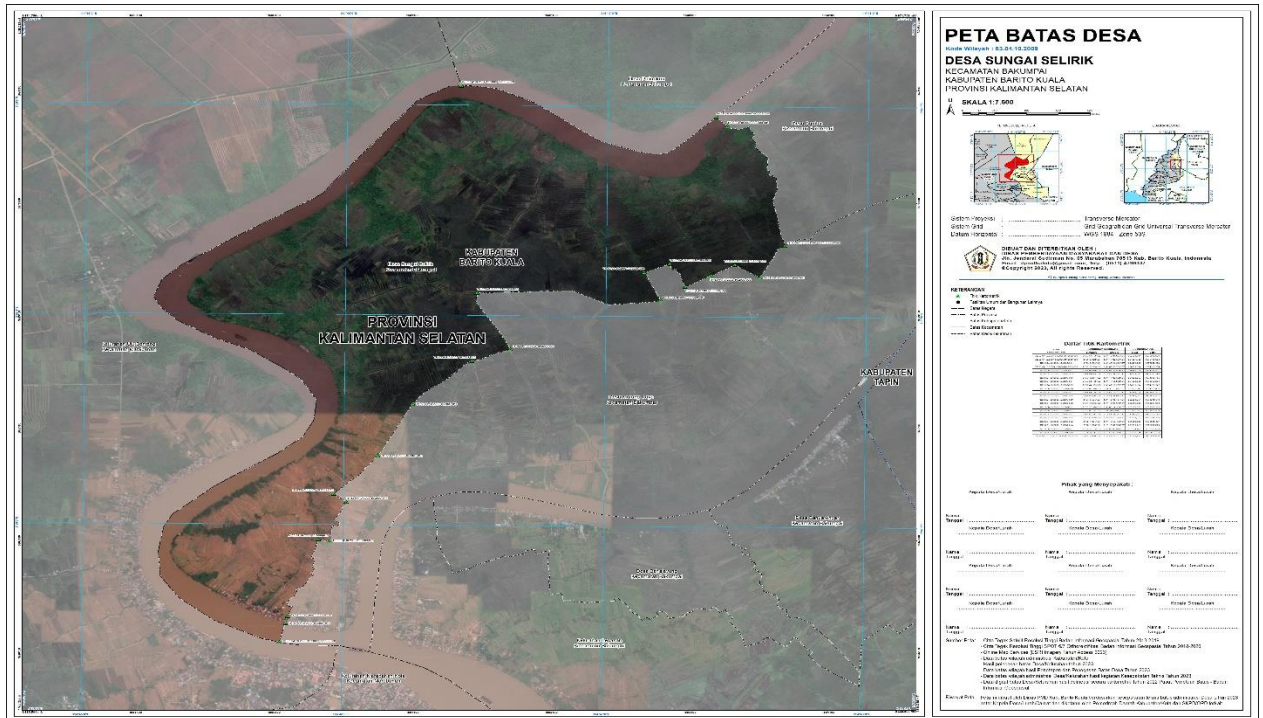

Pj. BUPATI BARITO KUALA,

MUJIYAT