



QANUN KABUPATEN ACEH TENGAH
NOMOR 4 TAHUN 2007

TENTANG

RENCANA PEMBANGUNAN JANGKA MENENGAH
KABUPATEN ACEH TENGAH 2007 – 2012

بِسْمِ اللّٰهِ الرَّحْمٰنِ الرَّحِیْمِ

DENGAN RAHMAT TUHAN YANG MAHA ESA

BUPATI ACEH TENGAH,

- Menimbang : a. bahwa berdasarkan ketentuan Pasal 150 ayat (3) Undang-Undang Nomor 32 Tahun 2004 tentang Pemerintahan Daerah, dipandang perlu menetapkan Qanun tentang Rencana Pembangunan Jangka Menengah Kabupaten Aceh Tengah;
- b. bahwa untuk pelaksanaan Pembangunan di Daerah harus memiliki dokumen Rencana Pembangunan Jangka Menengah (RPJM), yang merupakan penjabaran Visi, Misi Kepala Daerah dan Wakil Kepala Daerah dalam periode 5 (lima) tahun;
- c. bahwa berdasarkan pertimbangan sebagaimana huruf a dan b tersebut di atas maka perlu ditetapkan dalam suatu Qanun;
- Mengingat : 1. Undang-Undang Nomor 7 (drt) Tahun 1956 tentang Pembentukan Daerah Otonomi kabupaten-kabupaten dalam lingkungan Daerah Sumatera Utara yo Undang-Undang Nomor 4 tahun 1974 tentang Pembentukan kabupaten Aceh Tenggara (Lembaran Negara Tahun 1974 Nomor 64, Tambahan Lembaran Negara Nomor 1107);
2. Undang-Undang Nomor 17 Tahun 2003 tentang Keuangan Negara (Lembaran Negara Republik Indonesia Tahun 2003 Nomor 47, Tambahan Lembaran Negara Republik Indonesia Nomor 4286);
3. Undang-Undang Nomor 1 Tahun 2004 Perbendaharaan Negara (Lembaran Negara Tahun 2004 Nomor 5, Tambahan Lembaran Negara Nomor 4355);
4. Undang-Undang Nomor 10 Tahun 2004 Tentang Pembentukan peraturan Undang-Undang (Lembaran Negara Tahun 2004 Nomor 53, Tambahan Lembaran Negara Nomor 4389);
5. Undang-Undang Nomor 15 Tahun 2004 Tentang Pemeriksaan Pengelolaan dan Tanggung Jawab Keuangan Negara (Lembaran Negara Tahun 2004 Nomor 66, Tambahan Lembaran Negara Nomor 4400)
6. Undang-Undang Nomor 25 Tahun 2004 tentang Sistem Perencanaan Pembangunan Nasional (Lembaran Negara Republik Indonesia Tahun 2004 Nomor 104, Tambahan Lembaran Negara Republik Indonesia Nomor 4421);

7. Undang-Undang Nomor 32 Tahun 2004 tentang Pemerintahan Daerah (Lembaran Negara tahun 2004 Nomor 125, Tambahan Lembaran Negara Nomor 4437) sebagaimana telah diubah dengan Undang-Undang Nomor 8 Tahun 2005 tentang Penetapan Peraturan Pemerintah Pengganti Undang-Undang Nomor 3 Tahun 2005 tentang Perubahan Undang-Undang Nomor 32 Tahun 2004 tentang Pemerintahan Daerah menjadi Undang-Undang (Lembaran Negara Republik Indonesia Tahun 2005 Nomor 108, Tambahan Lembaran Negara Nomor 4548);
8. Undang-Undang Nomor 33 Tahun 2004 tentang Perimbangan Keuangan antara Pemerintah Pusat dan Daerah (Lembaran Negara Republik Indonesia Tahun 2004 Nomor 126, Tambahan Lembaran Negara Nomor 4438);
9. Undang-Undang Nomor 11 Tahun 2006 tentang Pemerintahan Aceh (Lembaran Negara Republik Indonesia Tahun 2006 Nomor 62, Tambahan Lembaran Negara Nomor 4633);
10. Undang-Undang Nomor 17 Tahun 2007 tentang Rencana Pembangunan Jangka Panjang Nasional Tahun 2005-2025 (Lembaran Negara Republik Indonesia Tahun 2007 Nomor 33, Tambahan Lembaran Negara Nomor 4700);
11. Peraturan Pemerintah Nomor 109 tahun 2000 tentang Kedudukan Keuangan Kepala Daerah dan Wakil Kepala Daerah
12. Peraturan Pemerintah Nomor 20 tahun 2001 tentang Pembinaan dan Pengawasan Atas Penyelenggaraan Pemerintah Daerah;
13. Peraturan Pemerintah Nomor 58 Tahun 2005 tentang Pengelolaan Keuangan Daerah;
14. Peraturan Presiden Nomor 7 Tahun 2005 tentang Rencana Pembangunan Jangka Menengah Nasional Tahun 2004-2009 (Lembaran Negara Republik Indonesia Tahun 2005 Nomor 11);
15. Peraturan Menteri Dalam Negeri Nomor 13 Tahun 2006 tentang Pedoman Pengelolaan Keuangan Daerah.
16. Qanun Aceh Nomor 3 tahun 2007 tentang Tata Cara Pembentukan Qanun.

Dengan Persetujuan Bersama

DEWAN PERWAKILAN RAKYAT KABUPATEN ACEH TENGAH
DAN
BUPATI ACEH TENGAH

MEMUTUSKAN

Menetapkan : QANUN KABUPATEN ACEH TENGAH TENTANG RENCANA PEMBANGUNAN
JANGKA MENENGAH (RPJM) KABUPATEN ACEH TENGAH 2007 – 2012

Pasal 1

Dalam Qanun ini yang dimaksud dengan :

1. Daerah adalah Kabupaten Aceh Tengah
2. Pemerintah Aceh Tengah adalah unsur Penyelenggara Pemerintahan Aceh yang terdiri dari Bupati dan Perangkat Daerah Aceh Tengah.
3. Bupati adalah Bupati Aceh Tengah
4. Wakil Bupati adalah Wakil Bupati Aceh Tengah

5. Perangkat Daerah Aceh Tengah adalah Sekretariat Daerah, Sekretariat DPRK, Dinas dan Lembaga Daerah Aceh Tengah atau disebut juga dengan Satuan Kerja Perangkat Daerah atau SKPD.
6. Rencana Pembangunan Jangka Menengah Kabupaten Aceh Tengah Tahun 2007-2012, yang selanjutnya disebut dengan RPJM Aceh Tengah adalah dokumen Perencanaan Pembangunan Daerah untuk periode 5 (lima) tahun terhitung sejak Tahun 2007 sampai dengan 2012.
7. Rencana Strategis Pembangunan Jangka Menengah SKPD Kabupaten Aceh Tengah Tahun 2007-2012 yang selanjutnya disebut RENSTRA SKPD Kabupaten Aceh Tengah adalah Dokumen Perencanaan Dinas dan Lembaga Daerah untuk periode 5 (lima) tahun terhitung sejak Tahun 2007 sampai dengan Tahun 2012 yang mengacu kepada RPJM Kabupaten Aceh Tengah Tahun 2007-2012.
8. Rencana Pembangunan Jangka Menengah Kabupaten/Kota tahun 2007-2012, yang selanjutnya disebut dengan RPJM Kabupaten/Kota adalah dokumen Perencanaan Pembangunan Daerah untuk periode 5 (lima) tahun terhitung sejak tahun 2007 sampai dengan tahun 2012 yang mempedomani dan atau mengacu kepada RPJM NAD.
9. Bappeda Kabupaten adalah Lembaga yang mempunyai kewenangan dalam penyelenggaraan pemerintahan di bidang Perencanaan dan Pengendalian Pembangunan Daerah di Kabupaten Aceh Tengah.
10. Kepala Bappeda adalah Kepala Badan Perencanaan Pembangunan Daerah Kabupaten Aceh Tengah.

Pasal 2

- (1) RPJM Kabupaten Aceh Tengah merupakan penjabaran Visi, Misi dan Program Bupati dan Wakil Bupati hasil pemilihan Kepala Daerah dan Wakil Kepala Daerah yang dilaksanakan secara langsung pada tahun 2006.
- (2) RPJM Kabupaten Aceh Tengah sebagaimana dimaksud pada pasal 1 ayat (3) menjadi pedoman bagi :
 - a. Pemerintah Daerah dalam Penyelenggaraan Musyawarah Perencanaan Pembangunan Kabupaten dalam penyusunan Rencana Kerja Pemerintah Daerah (RKPD) setiap tahunnya;
 - b. Satuan Kerja Perangkat Daerah dalam penyusunan Rencana strategis;

Pasal 3

Satuan Kerja Perangkat Daerah Kabupaten Aceh Tengah dapat melakukan koordinasi dan atau konsultasi dengan Bappeda Kabupaten Aceh Tengah dalam menyusun Rencana Strategis SKPD dan RPJM Kabupaten.

Pasal 4

Kepala BAPPEDA sesuai dengan kewenangannya melakukan pemantauan terhadap pencapaian sasaran pelaksanaan RPJM Kabupaten Aceh Tengah yang dituangkan dalam menyusun Rencana Strategis SKPD dan RPJM Kabupaten.

Pasal 5

Rencana Anggaran pembangunan sebagaimana tercantum dalam Lampiran RPJM Kabupaten Aceh Tengah tahun 2007-2012 adalah merupakan pagu indikatif, dan akan dilakukan penyesuaian setiap tahunnya berdasarkan kemampuan keuangan dan penerimaan daerah sesuai dengan kebijakan Umum dan prioritas pembangunan Daerah setiap tahunnya.

Pasal 6

RPJM Kabupaten Aceh Tengah adalah sebagaimana tercantum dalam lampiran Qanun dan merupakan satu kesatuan dan bagian yang tidak terpisahkan dari Qanun ini.

Pasal 7

Qanun ini mulai berlaku pada tanggal ditetapkan.

Agar setiap orang mengetahuinya, memerintahkan pengundangan Qanun ini dengan menempatkannya dalam Lembaran Daerah Kabupaten Aceh Tengah.

Disahkan di : Takengon,

Pada tanggal, 19 Nopember 2007

BUPATI ACEH TENGAH

Dto

H. NASARUDDIN

Diundangkan di : Takengon

Pada tanggal, 19 Nopember 2007

SEKRETARIS DAERAH
KABUPATEN ACEH TENGAH

Dto

MUHAMMAD IBRAHIM

LEMBARAN DAERAH KABUPATEN ACEH TENGAH TAHUN 2007 NOMOR: 4

DISALIN SESUAI DENGAN ASLINYA
KEPALA BAGIAN HUKUM

Dto

MURSIDI M. SALEH, SH
Nip. 390 012 944

BAB I PENDAHULUAN

1.1 Latar Belakang

Pembangunan daerah merupakan upaya pemerintah daerah bersama masyarakat melaksanakan berbagai kegiatan di semua bidang dalam rangka meningkatkan kemakmuran dan kesejahteraan masyarakat menuju keadaan yang lebih baik, melalui pemanfaatan sumberdaya yang optimal. Sejalan dengan perkembangan waktu, kebutuhan masyarakatpun kian meningkat, beriring dengan permasalahan yang juga semakin kompleks. Di sisi lain sumberdaya yang tersedia, terutama kemampuan keuangan daerah masih relatif terbatas. Untuk memenuhi kebutuhan pembangunan yang semakin meningkat dan sesuai dengan kemampuan yang ada, maka diperlukan suatu perencanaan yang terintegrasi dan komprehensif, khususnya untuk jangka menengah, yaitu masa lima tahun ke depan. Perencanaan itu sendiri diformulasi dengan mengacu kepada kebutuhan riil masyarakat, dengan mencermati seluruh potensi, kondisi, dan kemampuan anggaran yang tersedia.

Memenuhi maksud di atas, pemerintah Kabupaten Aceh Tengah menyusun dokumen perencanaan, yaitu Rencana Pembangunan Jangka Menengah (RPJM) tahun 2007-2012 sebagai penjabaran dari Rencana Pembangunan Jangka Panjang (RPJP) Kabupaten Aceh Tengah Tahun 2007-2027. Di samping itu, dokumen RPJM ini disusun berdasarkan arahan Undang-undang No. 25 Tahun 2004 tentang Sistem Perencanaan Pembangunan Nasional. Di dalam Pasal 14 ayat (2) Undang-undang ini dinyatakan bahwa Kepala Bappeda menyiapkan rancangan awal RPJM Daerah sebagai penjabaran dari visi, misi, dan program kepala daerah ke dalam strategi pembangunan Daerah, kebijakan umum, program prioritas Kepala Daerah dan arah kebijakan Keuangan Daerah.

Dalam Undang-undang Nomor 11 Tahun 2006 tentang Pemerintahan Aceh (UUPA), pasal 17 ayat (1) ditegaskan pula bahwa urusan wajib yang menjadi kewenangan pemerintahan kabupaten/kota merupakan urusan yang

berskala kabupaten/kota, meliputi; (a) Perencanaan, pemanfaatan, dan pengawasan tata ruang; (b) Perencanaan dan pengendalian pembangunan; (c) Penyelenggaraan ketertiban umum dan ketentraman masyarakat; (d) Penyediaan sarana dan prasarana umum; (e) Penanganan bidang kesehatan; (f) Penyelenggaraan pendidikan; (g) Penanggulangan masalah sosial; (h) Pelayanan bidang penyediaan lapangan kerja dan ketenagakerjaan; (i) Fasilitas pengembangan koperasi; (j) Pengendalian dan pengawasan lingkungan hidup; (k) Pelayanan peternakan; (l) Pelayanan kependudukan dan catatan sipil; (m) Pelayanan administrasi umum pemerintahan; dan (n) Pelayanan administrasi penanaman modal termasuk penyelenggaraan pelayanan dasar lainnya.

Selanjutnya pasal 17 ayat (2) menegaskan bahwa urusan wajib lainnya yang menjadi kewenangan khusus pemerintahan kabupaten/kota adalah pelaksanaan keistimewaan Aceh yang antara lain meliputi; (a) Penyelenggaraan kehidupan beragama dalam bentuk pelaksanaan syariat Islam bagi pemeluknya di Aceh dengan tetap menjaga kerukunan hidup antar umat beragama; (b) Penyelenggaraan kehidupan adat yang bersendikan agama Islam; (c) Penyelenggaraan pendidikan yang berkualitas serta menambah materi muatan lokal sesuai dengan syariat Islam; dan (d) Peran ulama dalam penetapan kebijakan kabupaten/kota.

Berikutnya, pasal 141 ayat (1) undang-undang ini menyebutkan “perencanaan pembangunan Aceh/kabupaten/kota disusun secara komprehensif sebagai bagian dari sistem perencanaan pembangunan nasional dalam kerangka Negara Kesatuan Republik Indonesia dengan memperhatikan; (a) Nilai-nilai Islam; (b) Sosial budaya; (c) Berkelanjutan dan berwawasan lingkungan; (d) Keadilan dan pemerataan; dan (e) kebutuhan”. Selanjutnya, ayat (2) dalam pasal ini menyatakan “perencanaan dan pembangunan Aceh/kabupaten/kota sebagaimana dimaksud pada ayat (1) disusun untuk menjamin keterkaitan dan konsistensi antar perencanaan penganggaran, pelaksanaan, dan pengawasan”.

Memenuhi maksud dan ketentuan-ketentuan tersebut di atas, maka Badan Perencanaan Pembangunan Daerah (Bappeda) Kabupaten Aceh Tengah menyusun rancangan RPJM Daerah, sebagai dokumen resmi perencanaan pembangunan jangka menengah untuk periode 2007-2012 mendatang.

1.2 Maksud dan Tujuan

Rencana Pembangunan Jangka Menengah (RPJM) Kabupaten Aceh Tengah tahun 2007-2012 ini disusun dengan maksud agar tersedianya dokumen panduan dan rujukan dalam rangka penyusunan Rencana Kerja Pembangunan Daerah (RKPD) Kabupaten Aceh Tengah untuk kurun waktu 5 (lima) tahun mendatang.

Sementara tujuan penyusunan RPJM Kabupaten Aceh Tengah Tahun 2007-2012 ini antara lain sebagai berikut:

- a. Untuk mengetahui kondisi dan potensi, serta permasalahan yang dihadapi daerah ini saat ini;
- b. Untuk menetapkan arah kebijakan dan strategi kebijakan pembangunan daerah dalam jangka waktu 5 tahun ke depan (2007-2012) sesuai dengan kondisi, potensi, dan dinamika sosial politik yang ada, serta masalah yang dihadapi oleh masyarakat di daerah ini;
- c. Untuk memformulasikan tujuan, sasaran, program-program pembangunan yang menjadi prioritas pembangunan daerah dalam rentang waktu lima tahunan, baik yang dibiayai APBD Provinsi, APBD Kabupaten Aceh Tengah, maupun yang dibiayai APBN, maupun bantuan luar negeri dan investasi swasta (dunia usaha); dan
- d. Untuk menjadi panduan bagi semua pemangku kepentingan di daerah ini, terutama pihak eksekutif dan legislatif dalam melaksanakan tugas pelayanan dan pengabdian kepada masyarakat.

1.3 Landasan Hukum

Rencana Pembangunan Jangka Menengah (RPJM) Kabupaten Aceh Tengah Tahun 2007-2012 ini disusun dengan landasan hukum sebagai berikut:

- (1) Undang-undang Nomor 20 Tahun 2001 tentang Pembinaan dan Pengawasan Penyelenggaraan Pemerintah Daerah;
- (2) Undang-undang Nomor 17 Tahun 2003 tentang Keuangan Negara;
- (3) Undang-undang Nomor 25 Tahun 2004 tentang Sistem Perencanaan Pembangunan Nasional;
- (4) Undang-undang Nomor 32 Tahun 2004 tentang Pemerintah Daerah;
- (5) Undang-undang Nomor 33 Tahun 2004 tentang perimbangan Keuangan antara Pemerintah Pusat dan Pemerintah Daerah;
- (6) Undang-undang Nomor 11 Tahun 2006 tentang Pemerintahan Aceh;
- (7) Peraturan Pemerintah Nomor 56 Tahun 2001 tentang Pelaporan Penyelenggaraan Pemerintahan Daerah;
- (8) Peraturan Menteri Dalam Negeri Nomor 13 Tahun 2006 tentang Pedoman Pengelolaan Keuangan Daerah; dan
- (9) Qanun Aceh Nomor 7 Tahun 2006 tentang Perubahan Kedua Atas Qanun Nomor 2 Tahun 2004 tentang Pemilihan Gubernur/Wakil Gubernur, Bupati/Wakil Bupati, dan Walikota/Wakil Walikota sebagaimana telah diubah Qanun Nomor 3 Tahun 2005.

1.4 Hubungan RPJM dengan Dokumen Perencanaan Lainnya

Rencana Pembangunan Jangka Menengah (RPJM) Kabupaten Aceh Tengah Tahun 2007-2012 merupakan dokumen perencanaan untuk jangka waktu 5 (lima) tahun, yang disusun dengan memperhatikan potensi sumber daya yang tersedia dan kemampuan keuangan daerah. Penyusunan dokumen perencanaan ini mengacu pada Rencana Strategis Kepala daerah terpilih serta memperhatikan rancangan RPJP Provinsi Nanggroe Aceh Darussalam.

Substansi yang dimuat di dalam RPJM dan ini akan dijadikan dasar pertimbangan di dalam menyusun Rencana Kerja Pemerintah Daerah (RKPD)

Kabupaten Aceh Tengah, dan pedoman bagi penyusunan Rencana Strategis Satuan Kerja Perangkat Daerah (Renstra SKPD) dalam wilayah Kabupaten Aceh Tengah. Selanjutnya RPJM ini juga merupakan panduan bagi dinas/instansi dalam menyusun Rencana Kerja Satuan Kerja Perangkat Daerah (Renja SKPD) untuk masa setiap satu tahun anggaran selama lima tahun ke depan.

1.5 Sistematika Penulisan

Rencana Pembangunan Jangka Menengah (RPJM) Kabupaten Aceh Tengah Tahun 2007-2012 ini disusun dengan sistematika sebagai berikut :

BAB I PENDAHULUAN

Berisikan latar belakang, maksud dan tujuan, landasan hukum penyusunan, hubungan RPJM dengan dokumen perencanaan lainnya, dan sistematika penulisan.

BAB II GAMBARAN UMUM KONDISI DAERAH

Bab ini memuat antara lain kondisi geografis, kondisi terkini sektor-sektor ekonomi, sosial budaya yang memuat tentang pendidikan, kesehatan, kesejahteraan sosial, dan budaya daerah. Berikutnya disajikan kondisi prasarana dan sarana, serta pemerintahan umum.

BAB III VISI DAN MISI

Bab ini menyajikan tentang visi pembangunan Kabupaten Aceh Tengah, serta misi-misi yang ditetapkan untuk dilaksanakan selama lima tahun ke depan.

BAB IV STRATEGI PEMBANGUNAN DAERAH

Bab ini menguraikan beberapa strategi untuk mempercepat dan mempermudah pelaksanaan pembangunan, dan cara yang dianggap tepat untuk mencapai sasaran pembangunan.

- BAB V ARAH KEBIJAKAN KEUANGAN DAERAH**
- Dalam bab ini dirumuskan arah kebijakan yang ditempuh, sebagai pedoman dan arah tindak dalam pengelolaan pendapatan daerah, pengelolaan belanja daerah, dan kebijakan umum anggaran daerah.
- BAB VI ARAH KEBIJAKAN UMUM**
- Bab ini memuat arah kebijakan yang bersifat umum untuk semua sektor pembangunan sebagai pedoman pelaksanaan pembangunan bagi seluruh Satuan Kerja Perangkat Daerah (SKPD) yang ada di Kabupaten Aceh Tengah.
- BAB VII PROGRAM PEMBANGUNAN DAERAH;**
- Dalam bab ini dirumuskan dan ditetapkan program-program pembangunan daerah, baik program-program SKPD, Program Lintas SKPD maupun program-program kewilayahan. Selain itu, bab ini juga memuat tentang Rencana Kerja, baik Rencana Kerja Kerangka Regulasi, maupun Rencana Kerja Kerangka Pendanaan.
- BAB VIII PENUTUP**
- Bab ini merupakan bab terakhir dari RPJM yang memuat program-program pembangunan masa transisi dan kaidah-kaidah pelaksanaannya.

BAB II GAMBARAN UMUM KONDISI DAERAH

2.1 Kondisi Geografis

2.1.1 Letak dan Luas Daerah

Kabupaten Aceh Tengah merupakan salah satu kabupaten dalam wilayah Provinsi Nanggroe Aceh Darussalam dengan luas wilayah 4.318,39 km², terletak antara 04^o 10"33" sampai 05^o 57"50" Lintang Utara dan 95^o 15"40" sampai 97^o 20" 25" Bujur Timur, dengan ketinggian bervariasi antara 200 meter sampai dengan 2.600 meter di atas permukaan laut.

Kabupaten Aceh tengah berbatas sebagai berikut:

- Sebelah Utara dengan Kabupaten Bireuen dan Kabupaten Bener Meriah;
- Sebelah Selatan dengan Kabupaten Nagan Raya dan Kabupaten Gayo Lues;
- Sebelah Timur dengan Kabupaten Aceh Timur;
- Sebelah Barat dengan Kabupaten Pidie dan Aceh Barat

Daerah ini beriklim tropis. Musim kemarau biasanya jatuh pada bulan Januari sampai dengan Juli, dan musim hujan berlangsung dari bulan Agustus sampai bulan Desember. Curah hujan berkisar antara 1.082 sampai dengan 2.409 Milimeter per tahun dengan jumlah hari hujan antara 113 sampai dengan 160 hari per tahun. Udara sejuk dan menyegarkan dengan suhu sekitar 20,10^oC, bulan April dan Mei merupakan bulan terpanas yang mencapai suhu yaitu 26,6^oC, dan bulan September adalah bulan dengan udara dingin dengan suhu yaitu 19,70^oC. Keadaan udara tidak terlalu lembab dengan rata-rata kelembaban nisbi 80%, dengan topografi pada umumnya bergunung dan berbukit-bukit.

Di tengah-tengah perbukitan yang ada terdapat sebuah danau yang disebut Danau Laut Tawar, yang dikelilingi bukit yang ditumbuhi pohon Pinus Merkusi. Luas danau ini sekitar 5.472 Ha dengan air yang sejuk dan bersih yang bersumber dari sejumlah mata air dan 21 buah sungai kecil. Danau ini

telah memperindah alam Tanah Gayo, sekaligus merupakan objek wisata yang sangat menarik.

2.1.2 Tataguna Lahan

Luas wilayah Kabupaten Aceh Tengah seluruhnya adalah 431.839 Ha, di antaranya luas hutan mencapai 256.592 Ha, atau sebesar 62% dari luas wilayah Aceh Tengah. Sedangkan luas lahan yang relatif kecil adalah kolam/tebat/empang yang hanya memiliki luas sebanyak 210 Ha. Secara rinci tentang penggunaan lahan Aceh Tengah tahun 2006 adalah sebagai berikut.

Tabel 2.1
Penggunaan Lahan Di Kabupaten Aceh Tengah
Tahun 2007

No.	Lahan	Luas (Ha)	%
1	Pekarangan/lahan untuk bangunan dan halaman sekitarnya	2.156	0,50%
2	Tegal/Kebun/Ladang	28.629	6,63%
3	Padang Rumput	41.426	9,59%
4	Kolam/Tebat/Empang	128	0,03%
5	Lahan yang tidak diusahakan	84.482	19,56%
6	Hutan	225.171	52,14%
7	Perkebunan Daerah/Swasta	41.927	9,71%
8	Persawahan	7.920	1,83%
	Jumlah	431.839	100,00%

Sumber : Dinas Pertanian TPH tahun 2007

2.1.3 Demografis

Penduduk Kabupaten Aceh Tengah pada tahun 2007 (kondisi s/d bulan Juli) berjumlah 179.360 jiwa yang terdiri atas 91.639 jiwa laki-laki dan 87.721 jiwa perempuan, dengan kepadatan rata-rata sebanyak 42 jiwa per km², serta sex ratio rata-rata 1,01. Kabupaten Aceh Tengah memiliki 14 kecamatan, di antaranya Kecamatan Bebesan, Kebayakan, Bies, Silih Nara, Kute Panang dan Kecamatan Lut Tawar termasuk kecamatan yang terpadat penduduk, dibanding dengan beberapa kecamatan lainnya.

Untuk lebih jelas tentang distribusi penduduk di masing-masing kecamatan, disajikan dalam Tabel 2.2 berikut ini.

Tabel 2.2
Jumlah Penduduk, Jumlah Angkatan Kerja
Jumlah yang bekerja, Setengah Menganggur dan Pengangguran
Di Kabupaten Aceh Tengah Tahun 2007

No	Kecamatan	Jumlah penduduk (jiwa)			Jumlah Angkatan Kerja	Jumlah Yang Bekerja	Setengah Menganggur	Penganggur
		Lk	Pr	Jumlah				
1	2	3	4	5	6	7	8	9
1	Bebesan	17.531	17.085	34.616	14.457	10.427	3.065	965
2	Silih Nara	10.749	10.462	21.211	12.658	9.080	2.730	848
3	Pegasing	9.290	8.869	18.159	11.165	7.950	2.386	829
4	Lut Tawar	10.196	9.787	19.983	9.929	7.243	2.068	618
5	Kebayakan	7.317	7.113	14.430	6.997	5.104	1.405	488
6	Ketol	6.192	5.692	11.884	6.523	5.070	1.078	375
7	Jagung Jeget	4.174	3.714	7.888	3.623	2.460	864	299
8	Linge	4.578	4.489	9.067	4.798	3.434	1.012	352
9	Celala	3.676	3.540	7.216	3.525	2.451	798	276
10	Bintang	4.459	4.441	8.900	4.430	3.167	936	327
11	Kute Panang	3.709	3.529	7.238	3.808	2.746	788	274
12	Bies	3.179	3.132	6.311	2.895	1.966	690	239
13	Atu Lintang	3.529	3.108	6.637	3.065	2.081	730	254
14	Rusip Antara	3.060	2.760	5.820	2.620	1.778	624	218
	Jumlah	91.639	87.721	179.360	90.493	64.957	19.174	6.362

Sumber : Disnaker Mobduk Tahun 2007, (Kondisi s/d Juli 2007)

2.2 Gambaran Umum Sektor Ekonomi

2.2.1 Sektor Pertanian

Kabupaten Aceh Tengah memiliki potensi yang cukup besar di sektor pertanian, seperti tanaman pangan, perkebunan, kehutanan, peternakan dan perikanan. Seluruh subsektor ini telah berkembang sejak lama, yang didukung oleh potensi alam, kesuburan tanah dan luas lahan yang tersedia. Untuk mendapatkan gambaran tentang keadaan sektor pertanian di daerah ini akan disajikan secara rinci sebagai berikut

a. Tanaman Pangan

Tanaman pangan yang selama ini dikembangkan oleh penduduk Aceh Tengah meliputi padi sawah, jagung, kedele, kacang tanah, ubi kayu, dan ubi jalar. Luas panen dan produksi tanaman pangan pada tahun 2006 di Kabupaten Aceh Tengah dapat dilihat dalam tabel berikut ini.

Tabel 2.3

**Luas Panen, Jumlah Produksi, dan Produktivitas
Tanaman Pangan di Kabupaten Aceh Tengah
Tahun 2006**

No.	Jenis Tanaman Pangan	Luas Panen (Ha)	Jumlah Produksi (Ton)	Produktivitas/ Ha (Ton)
1.	Padi sawah	9.575	31.520	3,3
2.	Jagung	395	1.626	4,1
3.	Kedele	274	333	1,2
4.	Kacang Tanah	164	434	2,6
5.	Ubi Kayu	139	2.519	18,1
6.	Ubi Jalar	105	2.047	19,5

Sumber: Dinas Pertanian TPH 2007

Padi sawah merupakan bahan makanan utama bagi penduduk di Kabupaten Aceh Tengah. Tabel di atas memperlihatkan bahwa luas panen

padi sawah adalah 9.575 Ha, luas areal padi sawah yang potensial, yaitu seluas 7.793 Ha dengan produksi sebanyak 31.520 ton gabah. Jika diasumsikan satu ton gabah menghasilkan 558 kg beras, maka jumlah beras pada tahun 2006 adalah 17.588.160 kg. Jumlah penduduk Aceh Tengah pada tahun 2007 berjumlah 179.360 jiwa dan diasumsikan setiap jiwa membutuhkan konsumsi beras sebanyak 15 kg/bulan, seharusnya tersedia pangan sebanyak 32.284.800 kg beras. Sementara hasil produksi padi sawah yang tersedia hanya mampu menampung sebanyak 97.712 jiwa penduduk atau hanya 54,48 % dari total penduduk.

Asumsi tersebut menggambarkan terjadinya kekurangan bahan pangan setiap tahunnya sebanyak 14.696.640 kg beras atau sebanyak 14.696,64 ton setiap tahun. Kekurangan ini ditutupi dengan mendatangkan dari luar daerah Aceh Tengah guna mencukupi bahan pangan seluruh penduduk di daerah ini. Pada dasarnya kekurangan ini dapat diatasi dengan cara memanfaatkan luas areal yang masih tersedia, sehingga dapat menghasilkan pangan setiap tahunnya sejumlah 48.762,29 ton padi sawah. Jika upaya ini ditempuh, maka Kabupaten Aceh Tengah akan tersedia stok pangan sebanyak 16.477,49 ton.

Persoalannya adalah belum tersedianya pengairan yang memadai untuk kebutuhan seluruh areal sawah yang ada. Kondisi tahun 2006 memperlihatkan hanya 2.908 Ha areal sawah yang diairi dengan menggunakan irigasi, 1.341 Ha non irigasi, dan 2.669 Ha areal sawah bersifat tadah hujan. Belum lagi seluas 6.155 Ha areal sawah potensial yang sama sekali belum dimanfaatkan. Sedangkan jenis tanaman pangan lainnya seperti jagung, kedele, kacang tanah, dan lain-lain merupakan tanaman sampingan yang diusahakan penduduk untuk dipasarkan guna menambah penghasilan petani dan bukan sebagai makanan utama.

Dalam rangka meningkatkan pendapatan, penduduk Kabupaten Aceh Tengah juga mengembangkan berbagai jenis tanaman buah-buahan dan sayur-sayuran untuk dipasarkan ke daerah-daerah lain, di samping dipasarkan di daerah Aceh Tengah untuk kebutuhan penduduk lokal sebagai pelengkap

dari makanan pokok. Tanaman buah-buahan yang berkembang di seluruh wilayah Aceh Tengah antara lain adalah alpukat, jeruk, nangka, durian, jambu, pepaya, pisang, nenas dan aneka tanaman dataran tinggi lainnya. Jenis tanaman buah-buahan ini pada umumnya tidak diusahakan pada suatu areal khusus, melainkan pada areal-areal yang tersedia di pekarangan atau bersamaan dengan lahan perkebunan seperti lahan perkebunan kopi dan lahan-lahan usahatani lainnya. Akan tetapi, jika dikonversikan ke dalam jumlah produksi (kwintal) maka jumlah produksi tanaman buah-buahan tersebut sebagaimana disajikan dalam tabel berikut ini.

Tabel 2.4
Luas Panen dan Produksi Tanaman Buah-buahan
di Kabupaten Aceh Tengah Tahun 2006

No	Jenis Tanaman	Luas Panen (Ha)	Jumlah Produksi (ton)	Produktivitas/ Ha (ton)
1	Jeruk Keprok	249	2.140	8,6
2	Alpukat	110	1.845	16,8
3	Durian	154	1.426	9,3
4	Marquisa	77	637	8,3
5	Terong Belanda	21	114	5,4
6	Jeruk Siam	159	1.645	10,3
7	Pepaya	32	253	7,9

Sumber: Dinas Pertanian TPH 2007

Tabel di atas menunjukkan bahwa hampir semua jenis tanaman buah-buahan yang dikembangkan penduduk menghasilkan produksi cukup prospektif, kecuali marquisa dan pepaya. Jenis tanaman ini relatif kurang diminati oleh para konsumen lokal, sedangkan jenis tanaman alpukat, durian, dan jeruk keprok merupakan tanaman andalan bagi petani, di samping sangat diminati oleh para penduduk lokal juga laris dipasarkan ke luar daerah Aceh Tengah.

Selain tanaman buah-buahan, daerah ini termasuk salah satu daerah penghasil utama tanaman hortikultura lainnya seperti sayur-sayuran. Sayur-sayuran ini dikembangkan di seluruh kecamatan sesuai dengan jenis tanaman

yang produktif di kecamatan yang bersangkutan. Jenis-jenis tanaman sayur-sayuran yang dikembangkan di daerah ini meliputi bawang merah, bawang putih, tomat, kubis, wortel, dan buncis. Di antaranya, kubis merupakan tanaman yang banyak diusahakan penduduk, terlihat dari luas areal tanam mencapai 156 Ha, diikuti oleh jenis tanaman bawang merah, dan tomat yang masing-masing memiliki lahan seluas 121 Ha dan 164 Ha. Tanaman yang relatif sedikit adalah bawang putih yang hanya seluas 3 Ha. Secara rinci disajikan dalam tabel berikut ini.

Tabel 2.5
Luas Areal, Panen dan Produksi Tanaman Sayur-sayuran
di Kabupaten Aceh Tengah Tahun 2006

No	Jenis Tanaman	Luas Areal (Ha)	Luas Panen (Ha)	Jumlah Produksi (ton)	Produktivitas/Ha (ton)
1	Kentang		134	2.399	17,9
2	Cabe		311	1.896	6,1
3	Tomat		164	1.966	12,0
4	Kubis		156	3.552	22,8
5	Bawang Merah		121	992	8,2
6	Bawang Putih		3	18	6,0
7	Tomat		164	1.966	12,0
8	Kubis		156	3.552	22,8
9	Wortel		40	468	11,7
10	Buncis		110	394	3,6

Sumber: Dinas Pertanian Tanaman Pangan dan Hortikultura, 2007

b. Perkebunan

Kabupaten Aceh Tengah sesuai dengan kondisi lahan yang sangat subur didukung pula oleh iklim dan udara yang tidak terlalu panas dan tidak terlalu dingin (sedang) sangat potensial untuk budidaya dalam subsektor perkebunan. Tanaman perkebunan yang menjadi primadona daerah ini adalah kopi Arabika. Luas panen perkebunan kopi mencapai 31.750 Ha atau seluas 85,7 % dari total luas lahan perkebunan yang ada di Aceh Tengah. Sedangkan luas areal tebu adalah 5.424 Ha atau 10,0 %, dan tembakau

seluas 316 Ha atau seluas 0,6 % dari total luas lahan perkebunan. Jenis-jenis tanaman perkebunan lainnya seperti coklat, kelapa, nilam, lada, pinang, dan kapuk merupakan tanaman perkebunan sela dan tidak dikembangkan pada hamparan lahan tersendiri. Untuk lebih jelas diperlihatkan dalam tabel berikut ini.

Tabel 2.6
Luas Panen, Jumlah Produksi dan Produktivitas Tanaman Perkebunan di Kabupaten Aceh Tengah Tahun 2006

No	Jenis Tanaman	Luas Areal (Ha)	Luas Panen (Ha)	Jumlah Produksi (Ton)	Produktivitas Kg/Ha/Thn
1	Kopi	46.493	31.750	22.757	716,8
2	Cokelat	223	19	4,00	210,5
3	Kelapa	65	35	6	171,4
4	Nilam	123	51	3,00	58,8
5	Kemiri	645	343	135,00	393,6
6	Tembakau	316	122	73,00	598,4
7	Lada	21	4	1,00	250,0
8	Tebu	5.424	1.808	14.464,00	8.000,0
9	Pinang	64	33	29,0	878,8
10	Kapuk	3	2	1,0	500,0

Sumber: Dinas Perkebunan Kab. Aceh Tengah, 2007

Rendahnya produksi dan produktivitas tanaman perkebunan kopi selama ini (sejak 2 tahun terakhir), antara lain disebabkan oleh rusaknya tanaman kopi seluas 8.314 Ha. Kerusakan tersebut pada umumnya karena ditinggal oleh pemiliknya saat berkejolakannya konflik sosial di Aceh, sehingga sebanyak 11.889 orang petani kehilangan lapangan kerja. Di samping itu, pengaruh konflik sosial tersebut juga telah berdampak buruk terhadap aktivitas petani perkebunan untuk memelihara dan merawat tanaman perkebunan secara intensif. Permasalahan ini merupakan salah satu penyebab rendahnya produksi dan produktivitas perkebunan kopi di daerah ini. Untuk meningkatkan kembali produksi tanaman kopi tersebut, dalam waktu lima tahun ke depan

diprioritaskan kepada peremajaan dan pemanfaatan lahan perkebunan kopi yang terlantar.

c. Peternakan

Subsektor peternakan baik ternak besar maupun ternak kecil juga dikembangkan oleh masyarakat di daerah ini. Usaha ini disamping sebagai usaha sampingan, juga dapat menjadi sumber penghasilan tambahan bagi penduduk sekaligus dapat meningkatkan gizi makanan penduduk melalui protein hewani yang tersedia dengan cukup.

Jenis-jenis ternak besar yang dipelihara dan dikembangkan oleh penduduk di semua kecamatan adalah kerbau, sapi, kuda, kambing, dan domba. Sedangkan ternak kecil (unggas) yang digemari penduduk adalah ayam buras, ayam ras, dan itik. Permasalahan yang dihadapi di subsektor ini adalah belum adanya pemeliharaan ternak yang intensif, karena pola beternak masih tradisional. Untuk lebih rinci tentang komoditi ternak di Aceh Tengah dapat dilihat dalam tabel berikut ini.

Tabel 2.7.a
Jumlah Populasi Ternak
di Aceh Tengah Tahun 2006

No.	Jenis Ternak	Populasi Ternak (ekor) per tahun
A.	Ternak Besar	
1.	Kerbau	23.189
2.	Sapi	5.165
3.	Kuda	1.773
4.	Kambing	6.417
5.	Domba	3.116
B.	Ternak Kecil (Unggas)	
1.	Ayam Buras	133.819
2.	Ayam Ras	198.143
3.	Itik	63.208

Sumber: Dinas Perikanan dan Peternakan, 2007

Hasil produksi ternak baik ternak besar maupun ternak kecil, selain dikonsumsi oleh penduduk lokal, dipasarkan pula ke luar daerah Aceh Tengah melalui agen-agen ternak yang datang dari luar daerah.

Tabel 2.7.b
Jumlah Produksi Daging
di Aceh Tengah Tahun 2006

No.	Jenis Ternak	Produksi Daging Ternak (kg) per tahun
A.	Ternak Besar	
1.	Kerbau	70.082
2.	Sapi	10.743
3.	Kuda	-
4.	Kambing	48.850
5.	Domba	14.882
B.	Ternak Kecil (Unggas)	
1.	Ayam Buras	79.396
2.	Ayam Ras	145.805
3.	Itik	27.619

Sumber: Dinas Perikanan dan Peternakan, 2007

d. Perikanan

Potensi perikanan yang dianggap menonjol di Aceh Tengah adalah perikanan darat, baik yang diusahakan melalui kolam dan sawah maupun perairan umum. Jenis ikan yang lazim dikembangkan melalui perikanan darat adalah nila, mujahir, lele (*cat fish*) dan ikan mas. Budidaya perikanan mulai berkembang melalui pola jaring apung di Danau Laut Tawar.

Namun produksinya masih terbatas sehingga belum mampu memenuhi kebutuhan konsumsi ikan lokal, Upaya pemenuhan kebutuhan ikan dengan mendatangkan dari luar daerah seperti Bireuen dan Lhokseumawe, baik ikan tebat (bandeng dan udang) maupun berbagai jenis ikan laut lainnya. Tabel

berikut memperlihatkan gambaran umum tentang potensi perikanan di Kabupaten Aceh Tengah pada tahun 2006.

Tabel 2.8
Luas Areal Dan Produksi Perikanan
di Aceh Tengah, Tahun 2006

No.	Budidaya	Jumlah Areal (Ha)	Produksi Ikan (Ton)
1.	Budidaya Tancap	3,491	9
2.	Jaring Apung	0,751	7,5
3.	Kolam	41,353	32
4.	Danau	5.472	31,2
5.	Persawahan	-	-

Sumber: Dinas Perikanan dan Peternakan, 2007

Budidaya perikanan yang selama ini dikembangkan di daerah ini diusahakan oleh 901 orang pada budidaya kolam, 274 orang pada areal budidaya tancap dan 20 orang melalui jaring apung. Sarana penangkapan ikan yang selama ini digunakan oleh para petani ikan berupa perahu tanpa motor sebanyak 517 unit dan motor tempel 138 unit. Permasalahan utama yang dihadapi dalam budidaya ikan adalah terbatasnya benih ikan yang dibutuhkan oleh petani.

2.2.2 Perindustrian, Perdagangan, dan Pertambangan

a) Perindustrian

Usaha industri yang berkembang di Aceh Tengah sejak tahun 2004 adalah kilang kopi, kilang tebu, tukang jahit, tukang emas, penjahit kerawang, tukang perabot, pengetaman kayu, reparasi sepeda motor, penggilingan bubuk kopi, dan tukang tahu. Seluruhnya berjumlah 282 unit, meningkat sebanyak 25,45 persen dibanding tahun 2004 yang hanya terdapat 207 unit industri yang berkembang. Jumlah industri yang relatif banyak adalah kilang tebu, kilang kopi, dan penjahit kerawang, dan yang relatif sedikit adalah penggilingan bubuk kopi dan tukang tahu yang masing-masing hanya 4 unit

industri. Secara rinci tentang perkembangan industri di Kabupaten Aceh Tengah sebagaimana yang disajikan dalam tabel berikut ini.

Tabel 2.9
Jumlah Industri di Kabupaten Aceh Tengah
Tahun 2005 dan 2006

No.	Jenis Industri	Tahun		Pertumbuhan (%)
		2005	2006	
1	Kilang Kopi	41	44	7,3%
2	Kilang Tebu	69	82	18,8%
3	Tukang Jahit	13	57	338,5%
4	Tukang Emnas	14	17	21,4%
5	Penjahit Kerawang	28	21	-25,0%
6	Tukang Perabot	11	18	63,6%
7	Pengetaman Kayu	8	10	25,0%
8	Reperasi Sepeda Motor	15	19	26,7%
9	Penggilingan Bubuk Kopi	4	10	150,0%
10	Tukang Tahu	4	4	0,0%
Jumlah		207	282	36,2%

Sumber: Dinas Perindustrian, Perdagangan dan Pertambangan Kabupaten Aceh Tengah, 2007

Pengembangan industri di masa depan, terutama untuk industri pengolahan, masih sangat memungkinkan, dengan beberapa peluang yang dapat dimanfaatkan, antara lain peluang pasar untuk produk industri kecil sangat luas, bahan baku termasuk dari sektor pertanian sangat melimpah, pasar luar daerah semakin luas dengan terciptanya perdamaian dan mulai banyaknya para investor untuk menginvestasikan modalnya pada industri kecil dan menengah.

b) Perdagangan

Aktivitas perdagangan yang berkembang di Kabupaten Aceh Tengah terbagi ke dalam 20 kelompok usaha, yaitu warung, panglong, kelontong, jual pakaian jadi, rempah-rempah, pupuk, fotocopy, toko buku, BBM, jual beli hasil bumi, tukang emas, jual onderdil, bahan bangunan, perabot, barang bekas, reperasi jam/elektronik, eksportir kopi, grosir, pecah belah dan penyalur gas. . Jumlah usaha perdagangan seluruhnya sebanyak 2.830 unit pada tahun 2007

atau meningkat sebanyak 2,02 % dibanding tahun 2006 yang hanya terdapat 2.774 unit usaha. Di antara usaha perdagangan yang ada, pengusaha yang bergerak di bidang rempah-rempah tercatat sebanyak 1.085. Selain itu jumlah pedagang kelontong tercatat sebanyak 393 unit dan pada tahun 2006 juga masih berjumlah 393 unit sehingga tidak ada terjadi pertumbuhan pada tahun 2006 s/d 2007.

Tabel 2.10
Jumlah Usaha Perdagangan di Kabupaten Aceh Tengah
Tahun 2005 dan 2006

No	Jenis Usaha	Tahun		Pertumbuhan (%)
		2006	2007	
1	Warung	189	189	0,00%
2	Panglong	46	46	0,00%
3	Kelontong	393	393	0,00%
4	Penjual Pakaian/Tukang Jahit	106	106	0,00%
5	Rempah-rempah	1.085	1.085	0,00%
6	Penjual Pupuk	30	30	0,00%
7	Fotocopy	36	36	0,00%
8	Toko Buku	12	12	0,00%
9	BBM	337	337	0,00%
10	Penjual beli hasil bumi	287	287	0,00%
11	Penjual Emas	23	23	0,00%
12	Penjual onderdil	62	62	0,00%
13	Alat bangunan,tegel, batu bata	62	62	0,00%
14	Tukang perabot	48	48	0,00%
15	Penjual barang bekas	6	6	0,00%
16	Reperasi jam/elektronik	22	22	0,00%
17	Eksportir kopi	30	30	0,00%
18	Grosir		3	
19	Pecah belah		18	
20	Penyalur gas		5	
	Aktif mengurus SPEK di Kab. A Tengah	4	4	0,00%
	Perusahaan luar daerah	18	18	0,00%
	Perusahaan daerah yg belum mengurus SPEK	8	8	0,00%
	Jumlah	2.804	2.830	0,93%

Sumber: Dinas Perindustrian, Perdagangan dan Pertambangan Kabupaten Aceh Tengah, 2007

c) Pertambangan

Potensi pertambangan di Kabupaten Aceh Tengah berdasarkan data yang tersedia terlihat cukup menggembirakan. Berbagai jenis tambang seperti galian golongan C (tanah dan sirtu), logam emas, arsen, besi, seng, molibdent, timbal, granit, marmer, gamping, oker, bentonit, serpentinit, batu sabah, dan lempung cukup tersedia di daerah ini. Akan tetapi, jenis tambang yang telah dikelola dan dimanfaatkan selama lima tahun terakhir hanya galian golongan C, lempung untuk batu bata, dan sumber air bawah tanah. Sedangkan jenis-jenis tambang lainnya, sama sekali belum terkelola dan dimanfaatkan secara optimal.

2.2.3 Koperasi, UKM dan Penanaman Modal Daerah

a. Koperasi

Koperasi merupakan wadah yang paling sesuai bagi masyarakat dalam memelihara kelestarian dan kelangsungan ekonomi rumah tangga dan merupakan tulang punggung bagi pengembangan usaha, baik usaha pertanian, industri, jasa-jasa, dan sebagainya. Menyadari akan hal ini, pemerintah Kabupaten Aceh Tengah selama beberapa tahun terakhir telah membina dan mengembangkan sejumlah koperasi dalam berbagai jenis. Akan tetapi, jumlah dan jenis koperasi yang telah ada sama sekali tidak berkembang dalam tahun-tahun selanjutnya.

Faktor yang ada memperlihatkan bahwa sejak tahun 2000, jumlah koperasi sebanyak 288 unit yang terdiri atas 16 jenis koperasi, tetap tidak berubah hingga tahun 2004. Hal ini terkait dengan kondisi daerah yang

dilanda konflik dan dampak krisis ekonomi. Perkembangan koperasi di Kabupaten Aceh Tengah sejak tahun 2000-2007 diperlihatkan dalam tabel berikut ini.

Tabel 2.11
Jumlah dan Jenis Koperasi di Kabupaten Aceh Tengah
Tahun 2000-2007

No	Jenis Koperasi	Tahun (Unit)							
		2000	2001	2002	2003	2004	2005	2006	2007
1	KUD	15	15	15	15	15	15	15	15
2	KPN	47	47	47	47	47	47	47	48
3	Kopkar	9	9	9	9	9	9	7	8
4	Koppas	2	2	2	2	2	2	3	7
5	Kopwan	10	10	10	10	10	12	16	19
6	KSU	63	63	63	63	63	63	66	73
7	Kopinkra	5	5	5	5	5	5	6	6
8	Kopontren	5	5	5	5	5	5	5	5
9	Koptan	41	41	41	41	41	41	42	43
10	Kopkut	1	1	1	1	1	1	1	6
11	Kopbun	5	5	5	5	5	5	6	6
12	Kompak	7	7	7	7	7	7	-	4
13	Kopkan	5	5	5	5	5	5	5	6
14	Kop Sekunder	3	3	3	3	3	3	3	17
15	Kopnak	-	-	-	-	-	-	6	11
16	Kop Lainnya	70	70	70	70	70	72	80	76
Jumlah		288	288	288	288	288	292	308	350

Sumber: Dinas Koperasi, UKM dan Penanaman Modal Kabupaten Aceh Tengah, 2007

b. Usaha Kecil dan Menengah (UKM)

Disamping Koperasi di Kabupaten Aceh Tengah, terdapat sejumlah usaha kecil dan menengah yang diusahakan dan dikelola oleh penduduk setempat. Tidak kurang dari 4 jenis bidang UKM yang telah berkembang di daerah ini seperti di bidang perdagangan, industri, non industri, dan di bidang aneka jasa. Data yang tersedia, memperlihatkan bahwa pada tahun 2000 tercatat sebanyak 180 UKM, dan pada tahun 2005 hanya tinggal sejumlah 145 unit UKM dalam bidang sama, dan pada tahun 2006 terjadi penambahan di

bidang UKM ini menjadi 214 unit. Secara rinci disajikan dalam Tabel 2.12 berikut.

Tabel 2.12
Jumlah Usaha Kecil dan Menengah (UKM)
Di Kabupaten Aceh Tengah Tahun 2000-2006

No.	Bidang Usaha	T a h u n (unit)						
		2000	2001	2002	2003	2004	2005	2006
1.	Perdagangan	45	40	35	30	100	85	119
2.	Industri	45	40	35	30	25	20	30
3.	Non-Industri	45	40	35	30	25	20	25
4.	Aneka Jasa	45	40	35	30	25	20	40
<i>Jumlah</i>		<i>180</i>	<i>160</i>	<i>140</i>	<i>120</i>	<i>175</i>	<i>145</i>	<i>214</i>

Sumber: Dinas Koperasi, UKM dan Penanaman Modal Kabupaten Aceh Tengah, 2007

c. Penanaman Modal Daerah

Selama ini komoditi kopi ditawarkan oleh instansi-instansi teknis di Aceh Tengah dalam kegiatan-kegiatan promosi baik di dalam maupun di luar negeri. Disamping itu khususnya komoditi kopi dapat menopang kehidupan ± 70% masyarakat Kabupaten Aceh Tengah. Pada tahun 2005 di Kabupaten Aceh Tengah telah ada 2 (dua) investor luar negeri yaitu PT. Indocafco (Perancis) dan NCBA (Perkumpulan koperasi Amerika). Investor tersebut dalam melaksanakan bisnis-bisnisnya di Aceh Tengah bermitra dengan UKM dan koperasi, sehingga dalam kegiatan bisnis sehari-hari dilaksanakan oleh mitra usahanya (hanya berperan sebagai donatur).

2.2.4 Keuangan Daerah

Sumber keuangan daerah Kabupaten Aceh Tengah berasal dari pendapatan asli daerah (PAD), dana perimbangan, pinjaman daerah, dan lain pendapatan daerah yang sah. Undang-undang Nomor 33 Tahun 2004 tentang

Perimbangan Keuangan antara Pusat dan Daerah Bab V pasal ayat (1) dan ayat (2) menjelaskan: Ayat (1) menyebutkan bahwa, PAD bersumber dari Pajak Daerah, Retribusi Daerah, Hasil Pengelolaan Kekayaan Daerah yang dipisahkan dan lain-lain pendapatan asli daerah yang sah. Sedangkan ayat (2) menyebutkan bahwa lain-lain PAD yang sah sebagaimana dimaksud pada ayat (1) huruf (d) meliputi : a) hasil penjualan kekayaan daerah yang tidak dipisahkan; b) jasa giro; c) pendapatan bunga; d) keuntungan selisih nilai tukar rupiah terhadap mata uang asing; dan e) komisi, potongan ataupun bentuk lain sebagai dari penjualan dan/atau pengadaan barang dan/atau jasa oleh daerah.

Berdasarkan sumber-sumber pendapatan daerah sebagaimana ditetapkan dalam undang-undang tersebut di atas, pemerintah Kabupaten Aceh Tengah telah berupaya untuk senantiasa meningkatkan jumlah penerimaan daerah terutama yang bersumber dari pendapatan asli daerah (PAD). Namun, jumlah penerimaan yang diperoleh setiap tahunnya masih belum memenuhi harapan. Pada tahun 2003, jumlah PAD hanya sebesar Rp. 4.193.197.960,-. Pada tahun 2004 meningkat menjadi Rp. 4.941.144.041,-, dan pada tahun 2005 meningkat lagi menjadi Rp. 5.101.773.167,- dan pada tahun 2006 terealisasi sebesar Rp. 8.303.037.350,-.

Realisasi PAD selama kurun waktu tiga tahun terakhir terlihat relatif memadai. Pada tahun 2004 PAD Aceh Tengah meningkat sebesar 17,84 %. Dan, pada tahun 2005 bertambah sebesar 3,25 % serta pada tahun 2006 bertambah sebesar 62,75%.

Peningkatan Realisasi PAD daerah ini, retribusi daerah menempati urutan pertama dalam kontribusinya terhadap PAD, disusul oleh lain-lain PAD yang sah diurutan kedua. Sementara pajak daerah dan laba BUMD masing-masing berada pada urutan ketiga dan keempat. Pada tahun 2003 retribusi daerah sejumlah Rp. 2.490.465.448,-, tahun 2004 sedikit anjlok, yaitu turun sebesar 6,96 %. Pada tahun 2005 meningkat kembali sebesar 20,76 % dari tahun sebelumnya.

Lain-lain penerimaan yang sah, juga mengalami pasang surut. Tahun 2003 berjumlah Rp. 1.208.067.275,-, dan pada tahun 2004 mendadak naik menjadi Rp. 1.804.152.985,- atau bertambah sebesar 49,34 %. Akan tetapi, setahun kemudian (2005) turun kembali menjadi Rp. 1.226.678.564,-, atau turun sebesar 47,07 %.

Lain halnya dengan pajak daerah, penerimaan dari sumber ini mengalami kenaikan yang signifikan selama tiga tahun terakhir. Pada tahun 2003 berjumlah Rp. 459.665.237 naik menjadi Rp. 809.752.516,- pada tahun 2004 dan naik lagi menjadi Rp. 850.629.349,- pada tahun 2005, atau masing-masing meningkat sebesar 76,16 % dan 5,05 %.

Peranan yang belum menggembirakan dalam kontribusinya terhadap PAD daerah ini adalah laba BUMD. Pada tahun 2003 hanya diperoleh sebesar Rp. 35.000.000,- dan pada tahun 2004 hanya sebesar Rp. 10.000.000,-, atau turun sebesar 71,43 %. Namun, tahun 2005 meningkat tajam dibanding tahun 2004 yang mencapai Rp. 24.900.000,- atau naik sebesar 149 %.

Secara rinci tentang perkembangan PAD Kabupaten Aceh Tengah dapat dirinci dalam Tabel 2.13 di bawah ini.

Tabel 2.13

**Perkembangan Realisasi PAD
Kabupaten Aceh Tengah Tahun 2003-2006**

No.	Sumber Penerimaan	Tahun (Rp)				Perkembangan (%)
		2003	2004	2005	2006	
1.	Pajak Daerah	459.665.237	809.752.516	850.629.349	699.643.739	17,73
2.	Retribusi Daerah	2.490.465.448	2.317.238.540	2.798.271.933	4.355.875.329	55,66
3.	Laba BUMD	35.000.000	10.000.000	24.900.000	647.159.137	2.499
4.	Lain-lain PAD yang Sah	1.208.067.275	1.804.152.985	1.509.258.843	2.600.359.154	70,64
Jumlah		4.193.197.960	4.941.144.041	5.183.060.125	8.303.037.359	9,66

Sumber: Dinas Pendapatan Kab. Aceh Tengah, 2007

Secara keseluruhan, peningkatan PAD dinilai positif selama periode 2003-2006. Selama periode tersebut penerimaan PAD mengalami kenaikan rata-rata 24,34% per tahun. Kenaikkan ini merupakan suatu kemajuan yang

dicapai dalam rangka memperkuat kemampuan fiskal daerah pada tahun-tahun yang akan datang.

Dengan semakin berkembangnya ekonomi masyarakat, membaiknya iklim usaha, meningkatnya produktivitas di seluruh sektor ekonomi, dan dampak dari terwujudnya perdamaian di Provinsi NAD, di perkirakan kondisi fiskal daerah Aceh Tengah akan semakin baik. Untuk mengetahui berapa besarnya PAD yang diperoleh selama lima tahun mendatang, diperkirakan dengan menggunakan dua skenario. Skenario pertama diasumsikan bahwa kenaikan PAD rata-rata (2007-2012) sebesar 10,00 % dan skenario kedua dengan kenaikan rata-rata sebesar 15,00 %. Berdasarkan skenario pertama, jumlah PAD pada tahun 2007 diperkirakan sebesar Rp. 9.133.341.095,- dan pada tahun 2012 diperkirakan mencapai sebesar Rp. 14.709.337.167,-. Jumlah ini masih didominasi oleh peranan retribusi daerah, diikuti oleh lain-lain PAD yang sah, pajak daerah, dan laba BUMD. Secara rinci tentang perkiraan PAD lima tahun mendatang berdasarkan skenario pertama dapat disajikan dalam tabel berikut ini.

Tabel 2.14
Perkiraan Penerimaan PAD
Kabupaten Aceh Tengah Tahun 2007-2012

No	Sumber Penerimaan	Tahun (Rp.)					
		2007	2008	2009	2010	2011	2012
1	Pajak Daerah	769.608.113	846.568.924	931.225.817	1.024.348.398	1.126.783.238	1.239.461.562
2	Retribusi Daerah	4.791.462.862	5.270.609.148	5.797.670.063	6.377.437.069	7.015.180.776	7.716.698.854
3	Laba BUMD	711.875.051	783.062.556	861.368.812	947.505.693	1.042.256.262	1.146.481.888
4	Lain-lain PAD yang sah	2.860.395.069	3.146.434.576	3.461.078.033	3.807.185.837	4.187.904.421	4.606.694.863
JUMLAH		9.133.341.095	10.046.675.205	11.051.342.725	12.156.476.997	13.372.124.697	14.709.337.167

Sumber: Dinas Pendapatan Kab. Aceh Tengah, 2007 (diolah)

Perkiraan PAD lima tahun berdasarkan skenario kedua, dengan asumsi kenaikan sebesar 15 %, PAD Aceh Tengah pada tahun 2007 menjadi Rp. 9.548.492.965,- dan pada tahun 2012 mencapai sebesar Rp. 19.205.429.951,-. Secara rinci disajikan dalam tabel 2.15 di bawah ini.

Tabel 2.15
Perkiraan Penerimaan PAD
Kabupaten Aceh Tengah Tahun 2007-2012

No	Sumber Penerimaan	Tahun (Rp.)					
		2007	2008	2009	2010	2011	2012
1	Pajak Daerah	804.590.300	925.278.845	1.064.070.672	1.223.681.272	1.407.233.463	1.618.318.483
2	Retribusi Daerah	5.009.256.628	5.760.645.123	6.624.741.891	7.618.453.175	8.761.221.151	10.075.404.323
3	Laba BUMD	744.233.010	855.867.961	984.248.155	1.131.885.378	1.301.668.185	1.496.918.413
4	Lain-lain PAD yang sah	2.990.413.027	3.438.974.981	3.954.821.228	4.548.044.413	5.230.251.074	6.014.788.736
	JUMLAH	9.548.492.965	10.980.766.910	12.627.881.946	14.522.064.238	16.700.373.874	19.205.429.955

Sumber: Dinas Pendapatan Kab. Aceh Tengah, 2007 (diolah)

Bila diproyeksikan berdasarkan laju pertumbuhan masing-masing jenis penerimaan PAD, diperkirakan jumlah PAD untuk masa lima tahun ke depan adalah : (1) pajak daerah sejumlah Rp. 769.608.113,- pada tahun 2007 dan pada tahun 2012 menjadi Rp. 1.239.461.562,- (2) retribusi daerah pada tahun 2007 mencapai Rp. 4.791.462.862,- dan pada tahun 2012 meningkat menjadi Rp. 7.716.698.854,- dan (3) lain-lain PAD yang sah pada tahun 2007 sebesar Rp. 2.860.395.069,- meningkat menjadi Rp. 4.606.694.863,- pada tahun 2012. Sedangkan pada tahun 2012 dengan laju pertumbuhan 7,3 % per tahun adalah sebesar Rp. 12.671.712.875,-.

Gambaran ringkas tentang perkembangan PAD Kabupaten Aceh Tengah berdasarkan tiga bentuk perkiraan di atas dapat dilihat pada Tabel 2.16 berikut.

Tabel 2.16
Jumlah PAD Kabupaten Aceh Tengah Berdasarkan
Skenario Dan Laju Pertumbuhan Tahun 2007-2012
(Dalam Rupiah)

No	Tahun	Skenario I	Skenario II	Laju Pertumbuhan
1	2007	9.133.341.095	9.548.492.965	8.909.159.086
2	2008	10.046.675.204	10.980.766.907	9.559.527.700
3	2009	11.051.342.725	12.627.881.943	10.257.373.222
4	2010	12.156.476.997	14.522.064.235	11.006.161.467
5	2011	13.372.124.697	16.700.373.870	11.809.611.254
6	2012	14.709.337.167	19.205.429.951	12.671.712.875

Sumber: Dinas Pendapatan Kab. Aceh Tengah, 2006 (diolah)

Kendati demikian, sumbangan PAD terhadap pendapatan daerah ini masih relatif terbatas dibanding dengan dana perimbangan yang dialokasikan pemerintah pusat pada daerah Aceh Tengah selama ini. Nampaknya, untuk empat-lima tahun ke depan pendapatan daerah Kabupaten Aceh Tengah masih sangat tergantung pada dana perimbangan.

Dengan asumsi bahwa sumberdaya alam yang ada di Aceh pada umumnya masih cukup tersedia dan produktif. Jika cadangan SDA nantinya semakin menipis, besar kemungkinan pendapatan daerah untuk seluruh kabupaten/kota di Provinsi NAD makin menurun, tidak terkecuali Kabupaten Aceh Tengah. Oleh karena itu, upaya untuk memperbesar pendapatan daerah melalui PAD merupakan perhatian utama pemerintah daerah di masa-masa mendatang.

Sebagai gambaran umum, pada tahun 2005 tidak kurang dari 97,64 % pendapatan daerah Aceh Tengah bersumber dari dana perimbangan. Masih

tidak ada beda dengan kondisi tahun 2004, sumbangan dana perimbangan mencapai 97,76 % terhadap total pendapatan daerah.

Undang-undang nomor 33 tahun 2004 tentang Perimbangan Keuangan antara Pemerintah Pusat dan Pemerintah Daerah, pasal 10 ayat (1) menyebutkan bahwa dana perimbangan terdiri dari (a) Dana Bagi Hasil; (b) Dana Alokasi Umum; dan (c) Dana Alokasi Khusus. Selanjutnya pasal 11 ayat (1) menyatakan bahwa Dana Bagi Hasil bersumber dari pajak, terdiri atas (a) Pajak Bumi dan Bangunan (PBB); (b) Bea Perolehan Hak Atas Tanah dan Bangunan (BPHTP); dan (c) Pajak Penghasilan (PPh). Pasal 11 ayat (3) menjelaskan bahwa Dana Bagi Hasil yang bersumber dari sumberdaya alam, berasal dari : (a) kehutanan, (b) pertambangan, (c) perikanan, (d) pertambangan minyak bumi, (e) pertambangan gas bumi, dan (f) pertambangan panas bumi. Penjelasan pasal-pasal tersebut di atas relevan dengan qanun Provinsi Nanggroe Aceh Darussalam No. 4 tahun 2002 tentang Perimbangan Keuangan antara Provinsi Nanggroe Aceh Darussalam dan Kabupaten/Kota.

Jumlah penerimaan dana perimbangan untuk Kabupaten Aceh Tengah selama tahun 2004-2006 terlihat mengalami kenaikan rata-rata sebesar 3,91 % per tahunnya. Hingga akhir tahun 2006, dana perimbangan yang dialokasikan dalam bentuk BHP/BHBP, DAU, DAK, dan BHP dan Bantuan Keuangan dari Provinsi NAD, mencapai Rp. 333,658 milyar. Angka ini meningkat dibanding penerimaan dana perimbangan pada tahun 2004

yang hanya berjumlah Rp. 219,915 milyar, sebagaimana disajikan dalam Tabel 2.17 berikut ini.

Tabel 2.17
Perkembangan Realisasi Penerimaan Dana Perimbangan
Kabupaten Aceh Tengah Tahun 2004-2006

No	Uraian	Jumlah (Rp.)		
		2004	2005	2006
1	BHP/BHBP	24.777.815.325	33.434.622.161	56.280.242.747
2	DAU	158.675.000.000	120.251.000.000	239.193.000.000
3	DAK	8.360.000.000	11.800.000.000	25.830.000.000
4	BHP dan Bantuan Keuangan dari Provinsi	28.102.292.527	42.551.198.924	12.355.110.216
Jumlah		219.915.107.852	208.036.821.085	333.658.352.963

Bagian Keuangan Setdakab Aceh Tengah, 2007

Bila diasumsikan dana perimbangan ini akan meningkatkan 15 % per tahun, maka total dana perimbangan untuk lima tahun ke depan sebagaimana diperlihatkan dalam tabel di bawah ini.

Tabel 2.18
Perkiraan Jumlah Dana Perimbangan
Kabupaten Aceh Tengah Tahun 2007-2012

No	Tahun	Penerimaan (Rp)BHP/BHPP	JumlahDAU	DAK	BHP dan Bantuan Provinsi	Jumlah
1	2007	64.722.279.159	274.186.000.000	42.534.000	14.208.376.748	353.159.189.907
2	2008	74.430.621.033	315.313.900.000	48.914.100	16.339.633.260	406.133.068.393
3	2009	85.595.214.188	362.610.985.000	56.251.215	18.790.578.249	467.053.028.652
4	2010	98.434.496.316	417.002.632.750	64.688.897	21.609.164.987	537.110.982.950
5	2011	113.199.670.763	479.553.027.663	74.392.232	24.850.539.735	617.677.630.392
6	2012	130.179.621.378	551.485.981.812	85.551.067	28.578.120.695	710.329.274.951

Sumber : Bagian Keuangan Setdakab Aceh Tengah, 2007

Lain-lain pendapatan yang sah terdiri atas dana penyeimbang, dana bantuan perlakuan khusus, sumbangan dari pihak ketiga, dan sumber-sumber lain yang sah. Besarnya jumlah penerimaan ini tidak dapat diukur secara pasti, karena sangat tergantung pada besar kecilnya kegiatan ekonomi di daerah, di samping ditentukan oleh kondisi serta situasi daerah yang ada. Penerimaan daerah yang bersumber dari lain-lain pendapatan daerah yang sah selama tahun 2004-2006 mengalami pasang surut. Pada tahun 2004 penerimaan ini hanya sebesar Rp. 15.355.601.252,- Pada tahun 2005 menurun tajam hingga mencapai Rp. 8.242.195.139, atau menurun sebesar 46,32 %. Tetapi pada tahun 2006 meningkat hingga menjadi Rp. 12.378.825.911, atau naik sebesar 50,19 %.

Bila diasumsikan, lain-lain pendapatan yang sah meningkat sebesar 15 % per tahun, serta dilihat dari laju pertumbuhan sebesar 2,55 % rata-rata per tahun, maka jumlah pendapatan lain-lain yang sah Kabupaten Aceh Tengah untuk lima tahun yang akan datang, dapat dilihat dalam tabel berikut ini.

Tabel 2.19
Perkiraan Lain-lain Pendapatan yang Sah
Kabupaten Aceh Tengah Tahun 2007-2012

No	Tahun	Skenario II (15%)	Laju Pertumbuhan (2,55%)
1	2007	14.235.649.798	12.694.485.972
2	2008	16.370.997.267	13.018.195.364
3	2009	18.826.646.857	13.350.159.346
4	2010	21.650.643.886	13.690.588.409
5	2011	24.898.240.469	14.039.698.414
6	2012	28.632.976.539	14.397.710.723

Sumber: Bagian Keuangan Setdakab Aceh Tengah, -2006 (diolah)

Secara keseluruhan, pendapatan daerah Kabupaten Aceh Tengah selama kurun waktu 2007-2012 yang diperkirakan berdasarkan laju pertumbuhan, yaitu PAD tumbuh rata-rata 7,3 % per tahun, dana perimbangan

sebesar 3,91 % per tahun, dan lain-lain penerimaan yang sah tumbuh sebesar 2,5 % per tahun adalah sebagaimana disajikan dalam tabel 2.20 berikut ini:

Tabel 2.20
Proyeksi Pendapatan Daerah Kabupaten Aceh Tengah
Tahun 2007-2012 (Dalam Rupiah)

No.	Tahun	PAD	Dana Perimbangan	Lain-lain Penerimaan yang sah	Jumlah
1	2007	9.133.341.095	353.159.189.907	12.694.485.972	374.987.016.974
2	2008	10.046.675.204	406.133.068.393	13.018.195.364	429.197.938.961
3	2009	11.051.342.725	467.053.028.652	13.350.159.346	491.454.530.723
4	2010	12.156.476.997	537.110.982.950	13.690.588.409	562.958.048.356
5	2011	13.372.124.697	617.677.630.392	14.039.698.414	645.089.453.503
	2012	14.709.337.167	710.329.274.951	14.397.710.723	739.436.322.841

Sumber: Bagian Keuangan Setdakab Aceh Tengah, 2007

Hasil proyeksi di atas memperlihatkan bahwa untuk masa lima tahun ke depan, jumlah PAD berdasar skenario I Tabel 2.16 secara riil mengalami peningkatan namun secara persentase terjadi penurunan hal ini disebabkan karena terjadinya penambahan dana perimbangan secara signifikan, demikian juga dengan lain-lain pendapatan yang sah sama halnya dengan jumlah PAD. Untuk jelasnya dapat dilihat pada tabel di bawah ini.

Tabel 2.21
Peranan Sumber-sumber Penerimaan Daerah
Terhadap Total Pendapatan Kabupaten Aceh Tengah
Tahun 2007-2012

No.	Tahun	PAD	Dana Perimbangan	Lain-lain Penerimaan yang sah
1	2007	2,44%	94,18%	3,39%
2	2008	2,34%	94,63%	3,03%
3	2009	2,25%	95,03%	2,72%
4	2010	2,16%	95,41%	2,43%
5	2011	2,07%	95,75%	2,18%
6	2012	1,99%	96,06%	1,95%

Sumber: Bappeda Kab. Aceh Tengah, 2007 (di olah)

2.3 Kependudukan dan Ketenagakerjaan

Jumlah penduduk Kabupaten Aceh Tengah pada tahun 2007 2007 (kondisi s/d bulan Juli) tercatat 179.360 jiwa dan mayoritas penduduk bekerja di sektor pertanian yaitu sekitar 80,69 %. Selanjutnya, disusul pada sektor jasa-jasa sebanyak 4,08 % kemudian di sektor Perdagangan sebesar 8,41 %. Komposisi penduduk menurut lapangan usaha di Kabupaten Aceh Tengah dapat dilihat pada tabel sebagai berikut.

Tabel 2.22
Komposisi Penduduk Menurut Lapangan Pekerjaan
Di Kabupaten Aceh Tengah Tahun 2005

No	Lapangan Pekerjaan	Jenis Kelamin		Jumlah
		Laki-laki (%)	Perempuan (%)	
1	Pertanian	77,15	84,23	80,69
2	Pertambangan	0,00	0,00	0,00
3	Industri	1,07	0,45	0,76
4	Listrik, Gas dan Air	0,80	0,00	0,40
5	Konstruksi	2,58	0,00	1,29
6	Perdagangan	8,83	7,99	8,41
7	Angkutan dan Komunikasi	0,93	0,00	0,47
8	Jasa-jasa	0,92	7,24	4,08
9	Jasa-jasa lainnya	7,72	0,09	3,91
Jumlah		100,00	100,00	100,00

Sumber: Dinas tenaga Kerja dan Mobilitas Penduduk dan Pemberdayaan Masyarakat Kab. Aceh Tengah, 2007

Pada tahun 2007 jumlah angkatan kerja di Kabupaten Aceh Tengah sebesar 90.493 jiwa, yang bekerja normal sebanyak 64,957 jiwa, jumlah tenaga kerja yang setengah menganggur sebanyak 19,174 jiwa dan jumlah pengangguran murni sebanyak 6,362 jiwa.

Umumnya masalah ketenagakerjaan di Kabupaten Aceh Tengah terkait dengan terbatasnya lapangan kerja Formal. Lapangan kerja penduduk mayoritas disektor informal seperti pertanian, baik sebagai pemilik kebun (lahan) sekaligus sebagai pekerja. Meskipun penduduk sudah bekerja di lahan

miliknya, masih terdapat anggapan bahwa mereka belum bekerja (menganggur) sebelum bekerja di sektor formal (menjadi PNS atau karyawan tetap).

Sebenarnya, sebagai kawasan yang didukung oleh struktur ekonomi agro, cukup banyak lapangan kerja yang bisa di usahakan, karena bahan baku hasil pertanian tersedia dalam jumlah yang cukup, sedangkan lapangan usaha ini belum menonjol.

Tabel 2.23
Jumlah Angkatan Kerja Kabupaten Aceh Tengah Tahun 2007

No.	Jumlah Penduduk (jiwa)	Jumlah Angkatan Kerja	Jumlah Bekerja Normal	Jumlah TK Setengah Pengangguran	Jumlah Pengangguran Murni
1.	179,360	90.493	64.957	19.174	6.362

Sumber: Dinas tenaga Kerja dan Mobilitas Penduduk dan Pemberdayaan Masyarakat Kab. Aceh Tengah, 2007

2.3.1 Sektor Kehutanan

Kabupaten Aceh Tengah memiliki kawasan hutan seluas 280.647 Ha yang terdiri dari hutan lindung, hutan produksi, dan hutan suaka alam/taman buru. Hasil hutan yang lazim dimanfaatkan oleh masyarakat pada tahun 2005 berupa rotan sebanyak 500 ton, dan kulit manis sebanyak 300 ton dan hasil hutan non kayu lainnya. Tekanan terhadap kawasan hutan terus meningkat seiring laju pertumbuhan penduduk. Untuk masa depan, pelestarian hutan dan reboisasi sangat diperlukan dalam rangka meningkatkan kuantitas dan kualitas hasil hutan sekaligus menjaga ekosistem alam.

2.3.1 Perhubungan dan Pariwisata

Untuk memperlancar hubungan antar daerah/wilayah dan antar desa, tersedia tiga jenis perhubungan, yaitu perhubungan darat, danau, dan udara. Perhubungan darat didukung oleh sejumlah angkutan pedesaan, bus umum, angkutan barang, kendaraan roda dua, dan roda tiga. Sedangkan untuk perhubungan danau dilayani oleh kapal angkutan KM Lut Tawar, dan

perhubungan udara dilayani oleh pesawat udara jenis Foker 28 dan Cassa belum terlalu intensif, antara lain disebabkan oleh jadwal penerbangan hanya 2 (dua) kali seminggu, dan angkutan danau lebih kepada angkutan wisata. Hal ini menyebabkan terbatasnya biaya operasional dan belum lengkapnya fasilitas pelayanan komunikasi perhubungan udara. Mobilitas penumpang, barang, dan jasa-jasa pada saat ini hanya dilayani melalui perhubungan darat, dengan sarana angkutan yang tersedia sebagaimana disajikan dalam Tabel 2.3 berikut ini.

Tabel 2.24
Jenis dan Jumlah Sarana Perhubungan Darat
Kabupaten Aceh Tengah Tahun 2006-2007

No.	Uraian	T a h u n (unit)		Keterangan
		2006	2007*)	
1.	Angkutan Pedesaan	272	182	Terjadi perubahan / pemisahan nomor seri dengan Kab. Bener MERiah
2.	Mobil (bus, minibus, dan sejenisnya)	1.602	1.264	
3.	Pick up, truk, double cabin, dump truck, dan sejenis.	1.450	866	
4.	Roda dua	17.810	11.026	
5.	Roda tiga	245	136	

Sumber: Dinas Perhubungan dan Pariwisata, 2007
*) Kondisi September 2007

Tabel di atas menunjukkan bahwa perkembangan jumlah sarana angkutan untuk semua jenis kendaraan pada tahun 2007 mengalami penurunan disebabkan terjadinya perubahan/pemisahan nomor seri kendaraan bermotor ke Kabupaten Bener Meriah dibanding pada tahun 2006.

2.3.3 Pos dan Telekomunikasi

Pos dan telekomunikasi merupakan salah satu sektor penting dalam proses pembangunan daerah karena memiliki peran dalam memperlancar informasi dan komunikasi. Akan tetapi, dengan berkembangnya teknologi

modern, baik dalam bidang industri maupun di bidang informatika, mengakibatkan peranan pos menurun dan sebaiknya peranan wahana telekomunikasi makin meningkat. Informasi dan komunikasi dapat terlaksana dengan cepat melalui *handphone*, komputer, internet, dan sebagainya yang dapat mengakses berbagai informasi di seluruh dunia dalam waktu yang sangat singkat. Sementara peranan pos sekarang ini hanya sebatas pengiriman dan penerimaan barang-barang dalam bentuk paket dan dokumen-dokumen lain yang tidak dapat dikirim melalui alat komunikasi lainnya.

Kantor Pos di Kabupaten Aceh Tengah hingga saat ini memiliki 3.088 pelanggan. Kantor pos tersebut menerima dan mengirim paket-paket baik ke dalam maupun ke luar negeri, atau dari dalam dan luar negeri. Rata-rata setiap tahunnya 1.892 paket pengiriman dalam negeri, 451 paket pengiriman ke dalam negeri, 3.788 paket penerimaan dari luar negeri dan 1.064 paket penerimaan dari luar negeri.

Di Aceh Tengah juga terdapat jaringan telepon sebanyak 3.544 kapasitas sambungan telepon. Sedangkan yang tersambung baru sebanyak 2.741 SST dari kapasitas yang tersedia. Disamping itu untuk jaringan telepon selular dikelola oleh operator Telkomsel, Indosat dan Pro XL.

2.3.4 Listrik dan Air Minum

Listrik merupakan penunjang utama bagi seluruh aktivitas masyarakat baik di perkantoran, sekolah-sekolah, masjid-masjid, pusat-pusat perbelanjaan, maupun berbagai aktivitas lain seperti industri-industri dan rumah tangga. Ketersediaan fasilitas kelistrikan yang cukup akan mendorong peningkatan produktivitas kerja pada semua aktivitas masyarakat. Untuk memperlancar aktivitas masyarakat sebagaimana diutarakan di atas, Kabupaten Aceh Tengah memiliki sejumlah mesin pembangkit listrik PT. PLN (Persero) Wilayah I Aceh Cabang Lhokseumawe, yaitu Ranting Takengon 6.

Pada tahun 2007, sebanyak 216 kampung dari 268 kampung yang ada di Aceh Tengah telah mendapat pelayanan listrik, dengan 31.15

pelanggan. Meskipun demikian, masih ada desa-desa yang belum mendapat pelayanan listrik di beberapa kecamatan. Untuk lengkapnya disajikan dalam tabel berikut ini.

Tabel 2.25
Jumlah Desa Menurut Kecamatan yang Telah Mendapat Pelayanan Listrik Di Kabupaten Aceh Tengah Tahun 2006

No	Kecamatan	Jumlah Kampung/ Kelurahan	Jlh Desa Berlistrik	Prosentase	Banyaknya Pelanggan (KK)
1	Bebesen	27	27	100,0%	7.067
2	Kebayakan	19	8	42,1%	3.573
3	Silih Nara	30	21	70,0%	4.833
4	Linge	24	17	70,8%	1379
5	Bintang	23	19	82,6%	1.479
6	Lut Tawar	15	15	100,0%	4.592
7	Kute Panang	18	18	100,0%	129
8	Ketol	25	13	52,0%	464
9	Celala	16	15	93,8%	1.266
10	Pegasing	30	27	90,0%	2.211
11	Jagong Jeget	7	5	71,4%	1.238
12	Atu Lintang	9	7	77,8%	1673
13	Rusip antara	14	13	92,9%	665
14	Bies	11	11	100,0%	588

Sumber: PT. PLN (Persero) Wil NAD. Cab. Lhokseumawe Ranting Takengon, 2007

Untuk masa pembangunan lima tahun ke depan, diperkirakan seluruh desa yang masih belum mendapat pelayanan listrik, yaitu sebanyak 19,5 %, atau sejumlah 52 desa akan mendapatkan penerangan listrik sebagaimana desa-desa lainnya. Beberapa kawasan yang mempunyai potensi air, sudah memanfaatkan listrik tenaga mikro hydro. Permasalahan yang dihadapi saat ini adalah belum mencukupinya daya listrik untuk Kabupaten Aceh Tengah, sehingga untuk memacu pertumbuhan industri kecil juga menghadapi kendala.

Pelayanan air minum di daerah ini masih belum mencakup seluruh rumah tangga Di wilayah perkotaan sampai dengan akhir tahun 2006 hanya sebanyak 7.152 pelanggan dari jumlah tersebut pelanggan aktif berjumlah 6.155 pelanggan dan pelanggan non aktif berjumlah 997 pelanggan. Sejumlah

1.029 pelanggan mengalami kerusakan meteran dan 1.519 pelanggan belum memiliki water mater. Klasifikasi pelanggan PDAM Tirta Tawar adalah 102 pelanggan katagori golongan social, 59 pelanggan instansi pemerintah, 509 pelanggan niaga kecil dan 5.472 pelanggan rumah tangga.

Penyediaan air bersih di Takengon dilayani oleh PDAM Tirta Tawar melalui sistem penyediaan air bersih yaitu sistem jaringan Lelabu, Atu Gajah, Bebuli, Ulung Gajah, Burjenjani, Asir-asir, Paya Reje, Paya Serngi dan Wih Kuli Namun pelayanan tersebut belum mampu melayani kebutuhan masyarakat kota Takengon karena sistem jaringan tersebut belum sempurna sehingga menimbulkan permasalahan-permasalahan air bersih di kawasan perkotaan, termasuk belm maksimalnya kualitas air minum

Untuk mengatasi permasalahan tersebut upaya yang akan dilakukan adalah dengan memperbaharui sisem instalasi dan sistem pengolahan air baku menjadi air bersih sehingga kualitas air lebih higienis sekaligus dapat melayani kebutuhan air minum di kota Takengon, termasuk untuk kota-kota kecamatan dalam wilayah Kabupaten Aceh Tengah. Untuk sebagian masyarakat diluar kota Takengon penyediaan air minum melalui Penyediaan air bersih IKK (Ibu Kota Kecamatan); Terdapat 8 (delapan) IKK yaitu IKK silih Nara, IKK Pegasing, IKK Bintang, IKK Unit Toweren, IKK Ketol, IKK Jagong, IKK Unit Kute Panang dan IKK Linge Dari IKK yang ada hanya mampu melayani kebutuhan air minum masyarakat sebanyak 2.050 pelanggan. Jumlah pelanggan dapat dilihat pada tabel berikut ini :

Tabel 2.26

**Jumlah Pelanggan dan Pemakaian Air di IKK
Kabupaten Aceh Tengah
Tahun 2006**

No	IKK	Jumlah Pelanggan Aktif	Pemakaian air (m3)
1	IKK SILH NARA		
	a. Arul Gele	63	936
	b. Burni Bius	148	2.156
	c. Wihni Bakong	53	806
	d. Remesen	40	511
	e. Angkup	185	1.925
	Sub Total	489	6.334

No	IKK	Jumlah Pelanggan Aktif	Pemakaian air (m3)
2	IKK PEGASING		
	a. Jl. Kung	90	1.406
	b. Jl. Kayu Kul	19	160
	c. Gelelungi	93	1.487
	d. Jl. Sp. Kelaping	163	2.100
	e. Kedelah	47	481
	f. Pejeget	42	650
	g. Weh Nareh	42	949
	Sub Total	496	7.233
3	IKK BINTANG		
	a. Jl. Kantor Camat	95	773
	b. Jl. Dedamar	20	161
	c. Jl. Gele	47	314
	d. Jl. Cik Bintang	49	457
	e. Jl. Genuren	-	-
	f. Jl. Lot Bintang	72	370
	g. Jl. Linung Bulen	17	60
	h. Jl. Kala Bintang	22	72
	Sub Total	322	2.207
4	IKK UNIT TOWEREN	142	901
5	IKK KETOL	165	2.200
6	IKK JAGONG	249	2.509
7	IKK UNIT KUTE PANANG	19	190
8	IKK LINGE	-	-
	JUMLAH	1.882	21.574

Sumber : PDAM Tirta Tawar, 2007

24 Sosial Budaya

2.4.1 Agama

Dalam rangka meningkatkan ketaqwaan kepada Tuhan Yang Maha Esa, serta dukungan pelaksanaan Syari'at Islam di Kabupaten Aceh Tengah tersedia tempat ibadah sebanyak 622 unit, yang terdiri dari 207 buah mesjid dan 455 meunasah yang dapat menjadi pusat kajian Al Qur'an dan TPA. Jumlah mesjid yang terbanyak terdapat di Kecamatan Pegasing, Ketol, Bebesan dan Linge, Sedangkan meunasah banyak dijumpai di Kecamatan Linge, Silih Nara, Pegasing, Bebesan dan Kebayakan. Disamping itu untuk menghormati pemeluk agama yang lain, tersedia rumah ibadah umat Budha dan Katholik di Kecamatan Lut Tawar dan rumah ibadah umat Protestan di

Kecamatan Bebesen. Banyaknya prasarana peribadatan ini sesuai dengan agama yang dianut oleh penduduk daerah ini yang mayoritas beragama Islam, atau 99,62 % dari penduduk tahun 2006 sedangkan penduduk non-Islam hanya 0,38 % Untuk jelasnya disajikan dalam Tabel 23 di bawah ini

Tabel 2.27

**Jumlah Penduduk Menurut Agama
Di Kabupaten Aceh Tengah Tahun 2007**

No	Agama yang dianut	Jumlah Penduduk (jiwa)	Prosentase
1	Islam	178.670	99,62
2	Protestan	270	0,15
3	Khatolik	154	0,09
4	Hindu	12	0,01
5	Budha	254	0,14
6	Kong Hu Chu	-	-
7	Lain-lain (tidak terdata)	-	-
Jumlah		179.360	100,00

Sumber: Kantor Departemen Agama Kabupaten Aceh Tengah, 2007

2.4.2 Keluarga Sejahtera dan Kesejahteraan Sosial

Masalah keluarga sejahtera dan kesejahteraan sosial adalah masalah interaksi antara manusia dan lingkungan sosialnya dengan segala kompleksitas dan implikasinya. Berbagai usaha peningkatan keluarga sejahtera dan kesejahteraan sosial yang dilaksanakan pemerintah daerah, masyarakat, dan lembaga swadaya masyarakat (LSM) tidak lain adalah untuk mengatasi berbagai masalah sosial yang lebih nyata dan luas, seperti kemiskinan, tuna sosial, kriminalitas, kemaksiatan, dan kegiatan amoral lainnya.

Kendati telah ada berbagai usaha untuk meningkatkan kesejahteraan sosial, namun tingkat kesejahteraan yang dicapai masih jauh dari yang diharapkan. Hal ini juga dialami di sebagian besar kabupaten/kota di Provinsi Nanggroe Aceh Darussalam. Krisis ekonomi yang belum pulih sepenuhnya, ditambah lagi dengan situasi pasca konflik telah menyebabkan kondisi

kesejahteraan sosial masyarakat di daerah ini semakin memprihatinkan.

Angka kemiskinan di Aceh Tengah menunjukkan tanda-tanda penurunan, sesuai data yang ada (tahun 2005), 16.860 rumah tangga (RT) atau 33,87 % dari seluruh RT yang ada di Aceh Tengah. Kemudian pada tahun 2006 jumlah RT miskin sebanyak 14.667 RT, atau menjadi 38,19 % dari 38.409 rumah tangga di Aceh Tengah

Intensitas partisipasi masyarakat dalam penyelenggaraan pelayanan sosial juga cenderung menurun. Keterlibatan dari para dermawan yang sebelum masa krisis begitu nyata, terlihat mulai berkurang. Kondisi yang demikian menuntut upaya yang lebih besar untuk menggali segala potensi dan sumber-sumber sosial dalam masyarakat khususnya dari para dermawan dan kalangan dunia usaha.

Tantangan yang dihadapi dalam pembangunan kesejahteraan sosial saat ini adalah bagaimana mencegah bertambahnya masalah sosial, khususnya masalah kemiskinan, di samping bagaimana pula mewujudkan rasa aman dan upaya perlindungan sosial bagi masyarakat dapat dioptimalkan. Selain itu, bagaimana mengedepankan peran aktif masyarakat dengan menggali, dan mengembangkan kepedulian sosial, seperti kesetiakawanan sosial, dan sikap gotong royong sehingga dapat membantu mengatasi berbagai masalah sosial. Hingga saat ini di Kabupaten Aceh Tengah tersedia sebanyak 21 unit panti asuhan yang mampu menampung sebanyak 494 orang penyandang sosial (baik cacat tubuh, cacat mental, tuna netra, bisu, penyakit kronis, cacat sejak lahir, dan kurang gizi, serta 4.808 orang anak yatim dan 927 orang lansia.

Menyangkut dengan keluarga sejahtera, Pemerintah Kabupaten Aceh Tengah juga melaksanakan program keluarga berencana. Untuk mempermudah pelayanan program tersebut dibentuk 271 unit Pos KB kampung (PPKBD), 550 unit sub Pos KB (sub PPKBD) dengan 20 kelompok akseptor. Sampai dengan akhir tahun 2006 sebanyak 22.632 orang wanita terdaftar sebagai peserta aktif. Semua peserta KB aktif ini menggunakan berbagai macam alat kontrasepsi dan yang terbanyak adalah pengguna

kontrasepsi pil yang mencapai 11.635 orang. Selain itu, 1.106 orang menggunakan IUD, 8.706 orang suntikan, 844 orang menggunakan implant, 341 peserta menggunakan kondom.

2.4.3 Budaya

Kabupaten Aceh Tengah sesungguhnya kaya keragaman budaya, baik berbentuk benda budaya, seni budaya, maupun karya budaya yang lain. Kreativitas masyarakat yang berbentuk karya budaya belum terbina secara intensif sehingga melemahkan semangat budayawan dan seniman untuk berkreasi. Hasil-hasil produk budaya masyarakat Aceh Tengah yang sangat unik perlu diperlombakan secara periodik sehingga akan mendorong tumbuhnya minat mencipta di kalangan seniman dan budayawan. Sastra tradisional yang hampir tidak dikenal lagi, harus menjadi prioritas untuk dikembangkan lagi melalui berbagai kompetisi dan festival. Gedung Olah raga Seni (GOS) merupakan prasarana untuk festival berbagai kebudayaan.

Gelar dan tutur yang menjadi ciri khas eksistensi budaya Gayo perlu dimasyarakatkan. Di samping sebutan secara formal, sebenarnya harus pula ada sebutan budaya untuk seorang anggota masyarakat atau pejabat. Misalnya, sebutan *tue ulu tawar* untuk wakil rakyat, *tue ni bale gading* untuk MPU atau preje untuk seorang bupati. Begitu pula dengan tutur yang dapat menjalin rasa hormat antar anggota masyarakat.

Era reformasi dan demokratisasi seperti sekarang ini berpeluang besar menggosur nilai-nilai budaya leluhur, serta bercampur aduknya aneka ragam kebudayaan, sehingga berimplikasi negatif terhadap ketahanan budaya daerah. Jika hal ini terus dibiarkan dikhawatirkan akan terjadi pendangkalan nilai-nilai moral dan nilai-nilai leluhur budaya yang berakibat merosotnya harga diri dan martabat masyarakat daerah ini.

Posisi Aceh Tengah yang merupakan salah satu daerah di Aceh yang banyak dikunjungi wisatawan asing, diperkirakan sangat berpeluang menimbulkan kompleksitas persoalan sebagai akibat terbukanya arus masuk unsur-unsur budaya luar (yang negatif). Kondisi ini tentu bertentangan

dengan karakteristik budaya Aceh yang religius dan bernuansa islami. Masuknya sebagian budaya asing yang sama sekali tidak sesuai dengan budaya daerah dan bertentangan dengan syariat Islam harus diantisipasi secara dini oleh seluruh komponen masyarakat Kabupaten Aceh Tengah.

Asimilasi kebudayaan lokal terhadap budaya yang datang dari luar Aceh Tengah haruslah berimplikasi positif terhadap upaya pengembangan dan pembangunan di kabupaten ini. Tantangan yang dihadapi dalam pembangunan kebudayaan ke depan adalah bagaimana menjadikan budaya-budaya luar sebagai pendukung percepatan pencapaian tujuan pembangunan, dengan menolak budaya-budaya luar yang negatif yang tidak sesuai dengan syariat Islam, dan menerima unsur-unsur budaya luar yang positif. Oleh karena itu, bagaimana membentuk daya tangkal swakarsa di tengah-tengah masyarakat merupakan tantangan yang harus dihadapi.

2.4.4 Pendidikan

Pendidikan merupakan salah satu upaya untuk meningkatkan kualitas sumberdaya manusia. Keberhasilan dalam pendidikan, akan mendorong kepedulian dan peran serta masyarakat dalam pembangunan. Kegiatan Pendidikan di Kabupaten Aceh Tengah, telah dimulai dari tingkat yang paling dini sampai ke jenjang perguruan tinggi, dari pendidikan sekolah dan luar sekolah serta dari pendidikan intrakurikuler sampai ke ekstrakurikuler.

Penyediaan sarana dan prasarana pendidikan yang memadai merupakan salah satu kewajiban pokok yang harus dilaksanakan oleh setiap level pemerintahan. Hal ini dikarenakan tingkat pendidikan yang dimiliki merupakan indikator penting dalam menentukan kemajuan di suatu daerah.

Kabupaten Aceh Tengah hingga saat ini kebutuhan akan ketersediaan sarana dan prasarana pendidikan menjadi hal yang mendesak untuk dipenuhi. Saat ini prasarana pendidikan di Kabupaten Aceh Tengah berjumlah 288 unit terdiri dari sekolah berstatus negeri berjumlah 183 unit dan swasta berjumlah 105 unit. Sarana pendidikan prasekolah (Taman Kanak-kanak) hanya terdapat 2 unit yang berstatus negeri dan sebanyak 82 unit berstatus swasta.

Banyaknya TK swasta dari pada TK negeri, karena pada umumnya pendidikan ini dibangun atas dasar swadaya masyarakat.

Untuk Sekolah Dasar (SD), Sekolah Menengah Pertama (SMP), Sekolah Menengah Umum (SMU), dan Sekolah Menengah Kejuruan (SMK) merupakan program nasional. Untuk pendidikan dasar terdapat sebanyak 151 Sekolah Dasar Negeri dan 19 unit Sekolah Dasar Swasta. Kemudian untuk Sekolah Menengah Pertama (SMP) tersedia 25 unit berstatus negeri dan 2 unit berstatus swasta. Untuk Sekolah Menengah Atas (SMA) tersedia sebanyak 13 unit terdiri atas 8 unit berstatus negeri dan 5 unit swasta. Sedangkan untuk Sekolah Menengah Kejuruan (SMK) terdapat 2 unit dan berstatus negeri.

Pendidikan prasekolah (Taman Kanak-kanak) yang berstatus negeri hanya terdapat di Kecamatan Bebesen sebanyak 1 unit sedangkan (TK) yang terdapat di kecamatan lain seluruhnya berstatus swasta yang tersebar di seluruh kecamatan. Pendidikan Sekolah Dasar (SD) yang paling banyak terdapat di Kecamatan Linge sejumlah 30 unit terdiri dari 27 unit berstatus negeri dan 3 unit berstatus swasta, sedangkan kecamatan yang paling sedikit adalah Kecamatan Celala hanya 9 unit dengan status negeri 8 unit dan 1 unit swasta.

Pendidikan Sekolah Menengah Pertama (SMP) paling banyak tersedia di Kecamatan Linge dan yang paling sedikit adalah Kecamatan Celala, Kecamatan Kute Panang dan Kecamatan Bintang yang masing-masing terdapat 1 unit. Pendidikan Sekolah Menengah Atas (SMA) paling banyak dimiliki oleh kecamatan Kebayakan dan Kecamatan Bebesen. Sedangkan di Kecamatan Celala, Ketol, Kute Panang dan Kecamatan Lut Tawar sama sekali belum tersedia.

Pendidikan Sekolah Menengah Kejuruan (SMK) hanya terdapat di Kecamatan Pagasing dan Kecamatan Bebesen yang masing-masing

mempunyai 1 unit SMK yang berstatus negeri. Untuk lebih jelas dapat dilihat pada tabel di bawah ini.

Tabel 2.28
Jumlah Prasarana Pendidikan di Kabupaten Aceh Tengah Tahun 2006

No.	Jenjang Pendidikan	Status (unit)		Jumlah (unit)
		Negeri	Swasta	
1.	Taman Kanak-kanak (TK)	1	83	84
2.	Sekolah Dasar (SD)	151	11	162
3.	Sekolah Lanjutan Tingkat Pertama (SLTP)	25	2	27
4.	Sekolah Menengah Umum (SMU)	8	2	10
5.	Sekolah Menengah Kejuruan (SMK)	2	-	4

Sumber: Dinas Pendidikan dan Kebudayaan Kab. Aceh Tengah, 2007

Jumlah murid/pelajar/siswa pada tahun 2006 seluruhnya sebanyak 39.281 orang yang terbagi ke dalam berbagai jenis pendidikan, yang diasuh oleh 2.404 orang guru. Secara rinci disajikan dalam tabel 2.4 di bawah ini. Berdasarkan angka-angka di atas dapat dihitung berbagai rasio, baik rasio sekolah-murid, rasio guru-murid, maupun rasio ruang kelas-murid.

Dengan rasio tersebut dapat dinilai efisien dan efektif tidaknya suatu pendidikan. Kualitas lulusan, sedikit banyaknya dipengaruhi oleh efektif dan efisiennya pengajaran dan pendidikan yang terlaksana. Rasio sekolah-pelajar untuk jenjang SLTP terlihat relatif memadai dengan 1 : 222.

Artinya setiap SLTP menampung sebanyak 222 orang pelajar dan setiap kelas menampung sebanyak 35 orang pelajar. Begitu pula dengan sekolah menengah umum yang menampung sebanyak 382 siswa, atau satu ruang kelas menampung sebanyak 43 orang siswa. Ini menandakan bahwa

jumlah sekolah menengah umum masih perlu ditambah untuk masa-masa mendatang. Untuk jelasnya disajikan dalam tabel berikut ini.

Tabel 2.29

**Rasio Sekolah-Murid, Guru-Murid dan Ruang Kelas-Murid
Menurut Jenjang Pendidikan Di Kabupaten Aceh Tengah
Tahun 2006**

No.	Jenjang Pendidikan (Negeri/Swasta)	Sekolah- Murid	Guru- Murid	Ruang Kelas- Murid
1.	TK	1 : 29	1 : 22	1 : 27
2.	SD	1 : 130	1 : 17	1 : 24
3.	SLTP	1 : 222	1 : 14	1 : 35
4.	SMU	1 : 382	1 : 18	1 : 43
5.	SMK	1 : 338	1 : 10	1 : 30

Sumber: Dinas Pendidikan dan Kebudayaan Kab. Aceh Tengah, 2007

Selain prasarana pendidikan umum, di Kabupaten Aceh Tengah juga terdapat prasarana pendidikan keagamaan. Sampai dengan tahun 2006 prasarana pendidikan keagamaan di kabupaten ini berjumlah 49 unit, terdiri dari sekolah berstatus negeri berjumlah 30 unit dan swasta berjumlah 19 unit. Tingkat pendidikan Raudatul Atfal (RA) atau setingkat dengan Taman-kanak berjumlah 16 unit semuanya berstatus swasta.

Pendidikan ini merupakan pendidikan dini di bidang pendidikan agama bagi anak-anak. Jumlah sarana pendidikan RA di Kabupaten ini yang paling banyak terdapat di Kecamatan Lut Tawar sebanyak 4 unit. Selanjutnya terdapat pula di Kecamatan Linge dan Kecamatan Bebesen masing-masing memiliki 3 unit, Kecamatan Pagasing dan Silih Nara masing-masing 2 unit kemudian Kecamatan Bintang dan Kebayakan masing-masing mempunyai 1 unit. Sedangkan Kecamatan Celala, Ketol dan Kecamatan Kute Panang tidak memiliki sarana pendidikan Raudatul Atfal ini.

Prasarana pendidikan agama untuk jenjang pendidikan Madrasah Ibtidaiyah (MI) di kabupaten ini berjumlah 26 unit di mana 21 unit berstatus negeri dan 5 unit berstatus swasta. Pendidikan Madrasah Tsanawiyah (MTs)

sebanyak 6 unit berstatus negeri dan 8 unit berstatus swasta. Pendidikan Madrasah Aliyah (MA) sebanyak 9 unit, di antaranya 6 unit masih berstatus swasta. Untuk lebih jelas disajikan dalam Tabel 2.31 berikut ini.

Tabel 2.30
Jumlah Prasarana Pendidikan Keagamaan
Kabupaten Aceh Tengah Tahun 2006

No	Jenjang Pendidikan	Jumlah (unit)	Jumlah murid/ Pelajar/ Siswa	Jumlah Guru (orang)	
				Tetap	Tidak Tetap
1	MIN	19	3.450	158	225
2	MIS	5	389	18	46
3	MTsN	6	1.804	98	61
4	MTsS	8	1.088	19	113
5	MAN	3	1.648	79	68
6	MAS	9	369	8	95
Jumlah		50	8.748	380	608

Sumber: Kantor Departemen Agama Kab. Aceh Tengah, 2007

Angka di atas memperlihatkan rasio antara sekolah dengan murid/pelajar/siswa yang relatif tidak seimbang, MA Misalnya, dengan rasio 1 : 227. Artinya 1 unit MA menampung 227 siswa.

Sedangkan jenjang pendidikan lain seperti MIS dan MTsS, meskipun dikembangkan dan dikelola secara swasta kelihatannya jumlah sekolah lebih banyak dari jumlah murid/pelajar. Oleh karena jumlah gedung pendidikan agama berstatus negeri masih cukup, pengembangan sekolah swasta perlu dipertimbangkan dan disesuaikan dengan rasio siswa. Pelaksanaan kegiatan mengajar sekolah agama di Kabupaten Aceh Tengah, di semua jenjang sekolah di asuh oleh 886 tenaga pengajar, yang terdiri dari 347 tenaga pegawai negeri sipil dan 539 tenaga non pegawai negeri sipil.

Tenaga pengajar di tingkat pendidikan agama ini didominasi oleh tenaga non PNS yang berbanding. Tenaga pengajar di tingkat Madrasah Ibtidayah sebesar 382 orang terdiri dari PNS sebanyak 150 orang dan non PNS sebanyak 232 orang. Madrasah Tsanawiyah berjumlah 249 orang guru terdiri dari PNS sebanyak 117 orang dan non PNS sebanyak 132 orang.

Tingkat pendidikan Madrasah Aliyah sebanyak 255 orang terdiri dari 80 orang PNS dan 175 orang non PNS.

Selain jenjang pendidikan formal di atas, di Kabupaten Aceh Tengah juga terdapat Taman Pengajian Al Qur'an (TPA) dan Taman Kanak-Kanak Al Qur'an (TKA) yang menjadi tempat pengajian dan belajar bagi para santriwan dan santriwati. Keberadaan TPA dan TKA ini sangat didambakan dalam upaya meningkatkan minat baca Al Qur'an dan menanamkan pentingnya pendidikan kepada anak usia dini. Terlihat bahwa seluruh kecamatan dalam kabupaten Aceh Tengah memiliki pendidikan ini. Sebanyak 148 TPQ yang tersebar disemua kecamatan dengan jumlah santri sebanyak 10.420 orang yang terdiri dari laki-laki 4.824 orang dan perempuan sebanyak 5.596 orang.

Sedangkan TKA hanya terdapat di Kecamatan Lut Tawar dengan jumlah santri sebanyak 100 orang yang terdiri dari laki-laki 48 orang dan perempuan sebanyak 52 orang. Persoalannya adalah masih terbatasnya prasarana dan sarana bagi kedua tempat pengajian ini. Untuk masa mendatang, penyediaan dan perbaikan sarana/prasarana TQA dan TKA patut dikedepankan mengingat arah pengembangan pendidikan di daerah ini.

Upaya untuk meningkatkan kemampuan yang berbasis ilmu pengetahuan, iman dan taqwa (imtaq), maka peran pendidikan pesantren dalam pembentukan sumberdaya insani sangatlah besar. Kurikulum pendidikan di pesantren terpadu semestinya di samping dilakukan pembelajaran pengetahuan keagamaan juga dilaksanakan pengajaran pengetahuan umum sehingga lulusan pendidikan ini memiliki pengetahuan yang berkualitas di bidang ukhrawi dan di bidang duniawi. Di Kabupaten Aceh Tengah terdapat 24 unit pesantren, terdiri dari pesantren terpadu berjumlah 5 unit. Salah satunya adalah Pesantren Quba di Bebesen dan pesantren Salafiah sebanyak 19 unit. Jumlah santri seluruhnya tercatat 3.319 orang yang terdiri dari laki-laki berjumlah 1.718 orang dan perempuan berjumlah 1.601. Pesantren terpadu dikembangkan di Kecamatan Bebesen sebanyak 3 unit, Celala dan Kebayakan masing-masing 1 unit.

Sedangkan pesantren Salafiah dikembangkan di 9 Kecamatan dari jumlah kecamatan yang ada, yaitu Kecamatan Linge 3 unit, Pegasing 3 unit, Silih Nara 3 unit, Celala 1 unit, Bebesan 1 unit. Kute Panang 1 unit, Bintang 4 unit, Lut Tawar 2 unit, dan Kecamatan Kebayakan 1 unit. Selain pendidikan dasar, menengah baik umum maupun agama terdapat beberapa Perguruan Tinggi, antara lain Perguruan Tinggi Gajah Putih dan Sekolah Tinggi Ilmu Hukum Muhammadiyah (STIHMAT).

Selebihnya perguruan tinggi kelas jauh. Kedua perguruan tinggi ini sudah memiliki prasarana dan sarana tersendiri walaupun belum cukup memadai. Pada tahun 2005 jumlah mahasiswa yang menuntut ilmu pada kedua Perguruan Tinggi ini sebanyak 2.791 yang terdiri mahasiswa Perguruan Tinggi Gajah Putih sebanyak 2.591 orang dan mahasiswa STIHMAT sebanyak 200 orang.

Jumlah dosen yang mengajar pada dua Perguruan Tinggi tersebut sejumlah 241 orang terdiri dari 202 orang dosen di Perguruan Tinggi Gajah Putih dan 39 orang dosen STIHMAT. Untuk lebih jelas dapat dilihat pada tabel berikut ini.

Tabel 2.31

Jumlah Mahasiswa dan Dosen Di Perguruan Tinggi Gajah Putih dan Sekolah Tinggi Ilmu Hukum Muhammadiyah Di Kabupaten Aceh Tengah Tahun 2005

No	Universitas/ Sekolah Tinggi	Mahasiswa (orang)	Dosen (orang)
1	Perguruan Tinggi gajah Putih		
	- Ilmu Tarbiyah	1.326	110
	- Ilmu Pertanian	490	36
	- Ilmu Ekonomi	775	56
2	STIHMAT	200	39
Jumlah		2.791	241

Sumber : Data Pokok Pembangunan Kab. Aceh Tengah, 2006

2.4.5 Kesehatan

Pembangunan kesehatan merupakan salah satu sektor penting yang sangat menentukan kualitas derajat kesehatan masyarakat di daerah ini. Pemenuhan derajat kesehatan masyarakat tidak terlepas dari sarana dan prasarana kesehatan yang tersedia seperti gedung dan prasarana kesehatan lainnya. Kabupaten Aceh Tengah memiliki 2 (Dua) unit Rumah Sakit yaitu Rumah Umum (RSU) Datu Beru dan Rumah Sakit Bersalin Yayasan Fandika, 13 unit Puskesmas, 23 unit Puskesmas Keliling, 49 unit Puskesmas Pembantu, 218 unit Posyandu (pos pelayanan terpadu). Di samping itu terdapat 5 unit Apotik yaitu 3 unit di kecamatan Bebesan, 1 unit di kecamatan Lut Tawar dan 1 unit di kecamatan kebayakan. Selain itu, di Aceh Tengah terdapat pula 24 unit toko obat berizin. Secara keseluruhan, sarana kesehatan yang tersedia masih diperlukan mengingat semakin tingginya tuntutan pelayanan kesehatan oleh masyarakat. Jumlah prasarana dan sarana kesehatan di Kabupaten Aceh Tengah dapat dilihat pada tabel di bawah ini.

Tabel 2.32
Jumlah Prasarana dan Sarana Kesehatan
Kabupaten Aceh Tengah tahun 2006

No	Kecamatan	Jumlah
1	Rumah Sakit Umum	2
2	Puskesmas (unit)	13
3	Puskesmas Pembantu (unit)	49
4	Puskesmas Keliling (unit)	23
5	Posyandu (unit)	218
6	Dokter Umum (orang)	24
7	Dokter Spesialis (orang)	6
8	Dokter Gigi (orang)	4
9	Perawat (orang)	120
10	Bidan (orang)	91
11	Bidan Desa (orang)	124
12	Tenaga Kesehatan (orang)	8
13	Tenaga Kesehatan Masyarakat (orang)	50
14	Tenaga Kesehatan Gizi (orang)	6
15	Tenaga Analis Kesehatan (orang)	14
16	Tenaga Medis (orang)	12

Sumber: Dinas Kesehatan Kabupaten Aceh Tengah, 2007

Sedangkan Rumah Sakit umum Datu Beru bertujuan untuk memperlancar pelayanan kesehatan masyarakat, sarana dan prasarana yang dimiliki seperti instalasi gawat darurat, ruang penyakit dalam, ruang penyakit anak, ruang kebidanan, ruang rawat bedah, ruang ICU, kamar operasi, laboratorium, poliklinik, farmasi, radiologi, rehabilitasi medis, rekam medis, KIA, KB, instalasi gizi, IPS-RS, AULA, musholla dan lapangan parkir, masing-masing 1 unit Untuk jangka menengah, prasarana dan sarana kesehatan yang berkualitas dan memadai perlu pada saat ini Rumah Sakit umum Datu Beru Takengon sedang dilakukan pembangunan gedung induk dan gedung poliklinik. Rumah Sakit Umum Regional sangat diperlukan untuk memberikan pelayanan kesehatan rawat inap di bagian wilayah tengah propinsi NAD

Penduduk Aceh Tengah pada tahun 2007 bertambah menjadi 179.360 jiwa. Dengan asumsi bahwa rata-rata pertumbuhan penduduk sebesar 3,3% pertahun maka diperkirakan jumlah penduduk Kabupaten Aceh Tengah pada tahun 2012 akan berjumlah 210.360 jiwa. Penambahan penduduk setiap tahunnya harus diimbangi dengan penambahan prasarana dan sarana seperti jumlah sekolah, jumlah sarana kesehatan dan lain-lain

Berdasarkan jumlah penduduk, diperoleh rasio puskesmas dengan jumlah penduduk adalah 1: 13.817 orang, dokter umum 1:7.473 orang, dokter spesialis 1:25.622 orang, dokter gigi 1:44.840 orang, perawat dan bidan 1 : 53 orang, selama lima tahun yang akan datang tenaga dokter untuk berbagai bidang keahlian sangat diperlukan termasuk dokter umum.

2.4.6 Pemuda dan Olahraga

Pembangunan dan pembinaan pemuda dan olah raga sudah berjalan sesuai dengan kemampuan yang dimiliki daerah. Pola pembinaan yang dilakukan cenderung mengikuti jadwal kompetisi yang dilakukan oleh induk organisasi. Sementara para atlet yang terdapat di Kabupaten Aceh Tengah, umumnya adalah atlet yang dibentuk secara alamiah. Banyaknya atlet Alamiah seperti pelari jarak jauh (cabang Atletik) tidak terlepas dari kondisi geografis alam Kabupaten Aceh Tengah yang berbukit dan bergunung,

tanjakan dan penurunan, serta kebiasaan berjalan kaki menjadi ajang latihan para atlet alamiah. Karena itu, prestasi mereka kurang menonjol di even nasional, karena mereka sering kalah dari segi teknik berolahraga.

Begitu juga untuk cabang olah raga sepak bola yang terdapat di Kabupaten Aceh Tengah. Postur tubuh atletnya tinggi-tinggi dan kekar, tapi lemah dari segi teknik sehingga belum satupun kesebelasan yang sanggup bersaing di kancah Provinsi apalagi nasional. Begitu pula dengan cabang olah raga yang lain, juga belum dapat berprestasi secara maksimal. Tanda-tanda atlet Aceh tengah mulai berprestasi adalah di cabang Tae Kwon Do. Prestasi yang telah diterobos oleh atlet cabang Taekwondo tersebut perlu dicermati dan disikapi oleh para Pembina olah raga daerah. Potensi pemuda yang berpeluang yang menjadi atlet cukup banyak, seperti anak usia sekolah 7-12 tahun mencapai 22.279 jiwa, usia 13-15 tahun mencapai 10.701 jiwa dan usia 16-18 tahun mencapai 11.711 jiwa. Keberadaan mereka serta harapan mendidik mereka menjadi atlet yang andal, haruslah diimbangi dengan fasilitas lapangan/arena, pelatih dan gizi yang cukup. Di Aceh Tengah sudah dibangun GOR dan baru selesai yang langsung dipergunakan untuk Pekan Olahraga Daerah (PORDA) yang menjadi tuan rumah pada tahun 2006.

Menyikapi begitu banyaknya atlet alamiah yang bisa tampil di even Provinsi dan nasional, serta makin meningkatnya minat masyarakat (generasi muda) menekuni dunia olahraga, perlu upaya mengarahkan minat dan bakat remaja ke bidang olah raga yang berorientasi kepada prestasi. Sebagai langkah awal perlu ada sebuah sekolah umum yang berfungsi sebagai tempat berkumpulnya para atlet. Tempat tersebut semacam Sekolah Umum (SMU) yang mendidik anak-anak dengan ilmu pengetahuan sesuai kurikulum, kemudian pengetahuan ekstrakurikuler khusus bidang olahraga untuk semua cabang dengan mendatangkan tenaga-tenaga pendidik atau pelatih dari luar.

2.5 Prasarana dan Sarana

2.5.1 Prasarana Jalan dan Jembatan

Dalam upaya mencapai sasaran pembangunan yang lebih baik dibutuhkan penyediaan prasarana dan sarana yang memadai terutama bagi

memperlancar arus distribusi, transportasi, dan pemasaran barang-barang dan jasa dari pusat-pusat produksi serta menjangkau daerah-daerah tertinggal Pengembangan prasarana jalan dan jembatan diupayakan dapat mendukung pembangunan sektor industri, perdagangan, pertanian, perkebunan dan sektor-sektor lainnya Kelancaran mobilitas orang, barang dan jasa, termasuk kelancaran informasi, berimplikasi penting bagi mendukung pembangunan perekonomian daerah, memantapkan stabilitas daerah, serta mewujudkan pemerataan pembangunan

Sebagian besar penduduk Kabupaten Aceh Tengah tinggal di tempat-tempat terpencil dan terpisah. Hal ini disebabkan oleh topografi wilayah kabupaten Aceh Tengah yang berbukit dan bergunung Pilihan tersebut tentu akan membutuhkan sarana jalan untuk mencapai pemukiman dan lahan-lahan usaha penduduk Oleh karena itu, pembangunan prasarana jalan menjadi sangat dibutuhkan seiring dengan upaya peningkatan pendapatan masyarakat

Pembangunan prasarana jalan di Kabupaten Aceh Tengah masih difokuskan pada upaya membangun dan merehabilitasi/ memelihara jalan serta jembatan, di samping meningkatkan badan jalan dan jembatan yang ada serta membangun jalan-jalan yang baru yang dianggap strategis. Ruas jalan di kabupaten Aceh Tengah sudah mengalami kerusakan pada lapisan perkerasan dan jalan kota perlu peningkatan perkerasan dan menambah lebar badan jalan dalam rangka untuk menyesuaikan perkembangan dan pertumbuhan kendaraan terhadap berbagai jenis.

Tabel 2.33
Keadaan dan Panjang Jalan Menurut Kondisi
dan Jenis Permukaan di Kabupaten Aceh Tengah
Tahun 2006

No	Jenis Pengerasan	Panjang Ruas (Km)
1	Aspal	331,77
2	Kerikil	122,32
3	Tanah	194,07
Jumlah		648,16

Sumber : Dinas Pekerjaan Umum Kab Aceh Tengah, 2007

Sementara panjang ruas jalan di setiap kecamatan dapat dilihat melalui Tabel 235 berikut ini

Tabel 2.34
Panjang Ruas Jalan Per-kecamatan
di Kabupaten Aceh Tengah Tahun 2006

No	Kecamatan	Panjang Ruas (Km)
1	Kebayakan	43,37
2	Bebesen	83,32
3	Lut Tawar	39,84
4	Pegasing	71,29
5	Silih Nara	63,13
6	Bintang	46,00
7	Linge	76,31
8	Ketol	80,00
9	Bies	13,42
10	Kute Panang	49,73
11	Rusip Antara	14,15
12	Celala	25,00
13	Atu Lintang	30,60
14	Jagong Jeget	12,00
Jumlah		648,16

Sumber : Dinas Pekerjaan Umum KabAceh Tengah, 2007

Berdasarkan pada Tabel 235 kondisi jalan yang terdapat di Kabupaten Aceh Tengah dapat dilihat melalui tabel Tabel 236, dimana sepanjang 187,76 Km dalam katagori baik, sedangkan 220,20 dalam katagori rusak berat dan rusak ringan/sedang 137,75 Km

Tabel 2.35
Kondisi Jalan di Kabupaten Aceh Tengah Tahun 2006

No.	Kondisi	Panjang ruas (Km)
1	Baik	187,76
2	Rusak Ringan	66,81
3	Rusak Sedang	58,77
4	Rusak Berat	18,43
5	Kerikil	122,32
6	Tanah	194,07
Jumlah		648,16

Sumber : Dinas Pekerjaan Umum Kab Aceh Tengah Tahun 2007

Kebijakan pembangunan di bidang prasarana jalan dan jembatan setiap tahunnya diupayakan oleh pemerintah Kabupaten Aceh Tengah meskipun dengan keterbatasan dana yang tersedia. Titik beratnya pada pemeliharaan dan pembangunan jalan dan jembatan untuk menunjang usaha penduduk, sehingga mobilitas barang dan jasa dengan mudah dapat dilakukan dan pada akhirnya akan meningkatkan perekonomian masyarakat. Pembangunan prasarana jalan di Aceh Tengah masih perlu dilanjutkan misalnya, pengembangan transportasi darat yang mencakup daerah pedalaman serta penyediaan sarana transportasi.

2.5.2 Prasarana dan Sarana Perhubungan

Pelayanan transportasi di Kabupaten Aceh Tengah hanya transportasi darat. Kondisi Prasarana perhubungan darat yang representatif di kabupaten ini hanya melalui jalur utara yaitu ruas jalan Bireuen-Takengon sepanjang 101 KM dengan waktu tempuh rata-rata 2,5 jam. Sedangkan ruas jalur selatan melalui Blang Kejeran–Takengon sepanjang 156 KM dengan waktu tempuh rata-rata 6 jam dari jalur Barat dari Takengon- Meulaboh dengan waktu tempuh 4 jam. Hal ini disebabkan oleh Medan jalan yang sangat berat karena tanjakan dan tikungan yang tajam dan jalur ini tidak ekonomis untuk dipergunakan. Pergerakan penumpang dilayani oleh keberadaan angkutan umum, berupa bus, mobil barang/truck, dan angkutan kota. Selain itu terdapat becak mesin untuk melayani pergerakan dalam kota dan lingkungan.

Jumlah kendaraan bermotor di Kabupaten Aceh Tengah relatif meningkat dari tahun ke tahun. Namun mobil penumpang, mobil barang dan bus penumpang tersebut tidak mampu lagi melayani jalur-jalur yang ada. Hal tersebut dapat dilihat dari banyaknya kendaraan mobil penumpang, mobil

barang dan bus penumpang yang beroperasi di sepanjang jalan kota. Jumlah kendaraan bermotor dapat dilihat pada tabel berikut :

Tabel 2.36
Jumlah Kendaraan Bermotor
di Kabupaten Aceh Tengah Tahun 2006s

No.	Jenis Kendaraan	Jumlah (unit)
1.	Mobil Barang/Truck/ Mobil Penumpang (bus, dan lain-lain	3324
2.	Kendaraan Roda Dua	17.810
3.	Kendaraan Roda Tiga	245
	Jumlah	21.379

Sumber: Dinas Perhubungan dan Pariwisata Kab.Aceh Tengah, 2007

Melihat kondisi tersebut, Pemerintah Kabupaten Aceh Tengah memerlukan sebuah terminal terpadu yang representatif baik terminal antar Provinsi maupun terminal antar kota dan sesuai dengan arah perkembangan Kota Takengon. Kegiatan penertiban dan pemasangan rambu-rambu lalu lintas perlu ditingkatkan untuk mendapatkan suasana perkotaan yang kondusif dan mendukung lancarnya mobilitas masyarakat sehari-hari.

2.5.3 Drainase

Drainase merupakan sistem Pembuangan limbah yang berasal dari rumah tangga dan perdagangan dalam suatu kawasan pemukiman. Pembangunan drainase disesuaikan dengan pembangunan jalan lingkungan, khususnya jalan lingkungan. Jumlah drainase yang terdapat di Kabupaten Aceh Tengah berjumlah 59.494 M. Drainase dengan kondisi baik berjumlah 56.359 M, rusak ringan 1.730 M dan rusak berat sepanjang 1.405 M. Akibat kerusakan drainase tersebut menyebabkan melimpahnya air limbah pada waktu musim penghujan ke jalan-jalan dan pemukiman sehingga terganggunya pemukiman penduduk di perkotaan. Penanganan drainase

perkotaan dan pemukiman tetap menjadi perhatian dalam setiap proses perencanaan pembangunan Kabupaten Aceh Tengah yang bertujuan untuk tetap terpelihara kawasan perkotaan dan kelestarian serta kenyamanan lingkungan

2.5.4 Jaringan Listrik

Jaringan listrik merupakan salah satu indikator kesejahteraan masyarakat. Keberadaannya sangat bermanfaat baik bagi rumah tangga maupun di sektor industri, pemerintahan dan lain-lain. Distribusi jaringan di Kabupaten Aceh Tengah dikelola oleh ranting, untuk Kecamatan Ketol dan Kecamatan Kute Panang jaringan listrik dikelola oleh kantor PLN Ranting Bandar Kabupaten Benar Meriah. Distribusi jaringan listrik di Kabupaten Aceh Tengah dapat dilihat pada tabel di bawah ini.

Tabel 2.37
Distribusi Jaringan Listrik Di Kabupaten Aceh Tengah
Tahun 2006

No.	Kecamatan	Pengelola (Ranting/Sub Ranting)	Jumlah Pelanggan
1.	Kebayakan	Ranting Takengon	2.490
2.	Lut Tawar	Ranting Takengon	6.989
3.	Pegasing	Ranting Takengon	4.096
4.	Bintang	Ranting Takengon	1.467
5.	Bebesan	Ranting Takengon	6.775
6.	Silih Nara	Ranting Takengon	6.376
7.	Linge	Ranting Takengon	4.282
Jumlah			32.475

Sumber: PT. PLN (Persero) Wil NAD. Cab. Lhokseumawe Ranting Takengon, 2007

Untuk unit pembangkit listrik khusus di ranting Takengon sebanyak 12 unit yang terdapat di unit pembangkit PLTD Dedalu dan unit pembangkit di Ayangan, dengan kapasitas terpasang sebesar 10,229 MW (mega watt). Dari 12 (dua belas) unit pembangkit tersebut, yang dapat beroperasi hanya sebanyak 6 (enam) pembangkit, selebihnya dalam kondisi rusak dan sering terjadi gangguan, sehingga daya mampu yang dapat dihasilkan oleh 6 pembangkit tersebut hanya sebesar 7,10 MW. Jika dibandingkan antara kebutuhan energi listrik yang ada di wilayah ranting Takengon, dengan pembangkit listrik yang tersedia maka terjadi kekurangan energi. Untuk mengatasi kekurangan tersebut PT. PLN melakukan interkoneksi dengan daerah lain terutama ke Sumatera Utara terutama pada saat kebutuhan energi memuncak. Hal ini dapat dilihat pada tabel di bawah ini.

Tabel 2.38
Neraca Daya Sistem Takengon

No.	Unit Pembangkit	Daya TPS (MW)	Daya MP (MW)	Daya Puncak						
				Tanggal (Minggu IV)						
				20	21	22	23	24	25	26
I.	PLTD Dedalu	960	400	380	380	200	180	200	180	-
1.	Daihatsu 6 PSTC-22	250	200	180	180	-	180	-	180	-
2.	Daihatsu 6 PSTC-22	250	200	200	200	200	-	200	-	-
3.	Deutz BA 6 M-816 U	260	-	-	-	-	-	-	-	-
4.	Daf DKS 1160 A	200	-	-	-	-	-	-	-	-
II.	PLTD Ayangan	11.112	2.380	2.220	2.260	2.150	2.160	2.130	2.050	2.140
1.	SWD 8 FG-240		-	-	-	-	-	-	-	-
2.	SWD 8 FG-240		-	-	-	-	-	-	-	-
3.	Deutz AG.BV 8 M-628	1.004	800	-	-	-	-	-	-	-
4.	SWD 6 TM-410 RR	3.280	-2.700	-	-	-	-	-	-	-
5.	MTU 18 V 2000	700	600	510	500	450	460	430	430	520
6.	MTU 18 V 2000	700	600	510	480	500	500	500	500	520
7.	0037CAT 21 W	1.300	1.200	-	-	-	-	-	-	-
8.	0037CAT 21 W	1.300	1.200	1.200	1.280	1.200	1.200	1.200	1.120	1.120
	Jumlah	8.284	7.100	2.600	2.640	2.350	2.340	2.330	2.230	2.140

Sumber: PT. PLN (Persero) Wil NAD. Cab. Lhokseumawe Ranting Takengon, 2007

2.5.5 Sarana Irigasi

Irigasi yang terdapat di Kabupaten Aceh Tengah merupakan irigasi non teknis dan sebahagian besar merupakan irigasi pedesaan sebanyak 113 unit, terbesar di seluruh kecamatan dengan total saluran sepanjang 59.494 M² Sepanjang 84 Unit dalam kondisi baik, 14 Unit dalam kondisi rusak ringan dan 15 unit kondisi rusak berat Luas areal potensial berjumlah 15.241 Ha dan luas areal fungsional sebesar 11.375 Ha sebahagian besar sumber air irigasi berasal dari sungai dan alur, kemudian terdapat beberapa irigasi sumber airnya berasal dari waduk seperti irigasi yang terdapat di Kecamatan Bebesen

2.6 Pemerintahan Daerah

Pasal 1 ayat 2 UU No 32 tahun 2004 tentang Pemerintahan Daerah, menyebutkan bahwa Pemerintahan daerah adalah penyelenggara urusan pemerintahan daerah oleh pemerintah daerah dan DPRD menurut azas otonomi tugas pembantuan dengan prinsip otonomi seluas-luasnya dalam sistem dan prinsip Negara Kesatuan Republik Indonesia sebagaimana dimaksud dalam Undang-undang Dasar Negara Republik Indonesia Tahun 1945 Ayat 3 pasal ini menyebutkan bahwa pemerintah daerah adalah Gubernur, Bupati atau Walikota, dan perangkat daerah sebagai unsur penyelenggara pemerintahan daerah. Setelah adanya Nota kesepahaman yang ditandatangani antara Pemerintah Republik Indonesia dan Gerakan Aceh Merdeka (GAM) di Helsinki Finlandia pada tanggal 15 Agustus 2005, disepakati untuk menyelesaikan konflik Aceh secara damai, menyeluruh berkelanjutan dan bermartabat Dalam alinea kedua Pembukaan nota

kesepahaman itu disebutkan : para pihak bertekad untuk menciptakan kondisi sehingga pemerintahan rakyat Aceh dapat diwujudkan melalui suatu proses yang demokratis dan adil dalam negara kesatuan dan konstitusi Republik Indonesia

Dengan nota kesepahaman ini diyakini akan terjadi peningkatan yang signifikan dalam penyelenggaraan pemerintahan, pembangunan dan sosial kemasyarakatan melalui Undang-undang Nomor 11 Tahun 2006 tentang Pemerintahan Aceh. Roda pemerintah yang sebelumnya kurang berfungsi, kini sudah dapat melakukan pelayanan masyarakat sampai ke tingkat pemerintahan kampung. Seiring dengan membaiknya penyelenggaraan roda pemerintahan tersebut, tuntutan akan pelayanan prima dan penyelenggaraan pemerintahan yang baik (*good governance*) juga meningkat, lebih-lebih pasca konflik multi dimensi, dimana kondisi mental dan dampak psikologis masyarakat sangat labil. Mereka membutuhkan perlindungan dan penanganan yang ekstra hati-hati karena kepercayaan diri masyarakat juga merupakan tanggung jawab jajaran pemerintah daerah, baik dari lembaga teknis daerah, dinas daerah, jajaran kecamatan maupun pemerintah kampung.

Pemerintah Kabupaten Aceh Tengah telah membentuk struktur organisasi sesuai dengan Peraturan Pemerintah Nomor 8 tahun 2003 tentang Pedoman Organisasi Perangkat Daerah, dan saat ini Satuan Kerja Perangkat Daerah (SPKD) pemerintah Kabupaten Aceh Tengah dapat dilihat berikut

Tabel 2.39

**Satuan Kerja Perangkat Daerah (SKPD)
Pemerintah Kabupaten Aceh Tengah Tahun 2006**

No.	Nama Instansi	Dasar Pembentukan
1	Sekretariat	Qanun Kabupaten Aceh Tengah No.04 Tahun 2004
	1 Sekretariat Daerah	
	2 Sekretariat DPRD	
A.	Dinas-Dinas Daerah	Qanun Kabupaten Aceh Tengah No.02 Tahun 2004
	1 Dinas Naker, Mobilitas Penduduk dan Pemberdayaan	
	2 Dinas Pendapatan Daerah	
	3 Dinas Pekerjaan Umum	
	4 Dinas Pertanian Tanaman Pangan dan Hortikultura	
	5 Dinas Perikanan dan Peternakan	
	6 Dinas Kehutanan	
	7 Dinas Perkebunan	
	8 Dinas Perindustrian, Perdagangan dan Pertambangan	
	9 Dinas Koperasi, UKM dan Penanaman Modal	
	10 Dinas Keluarga Sejahtera dan Kesejahteraan Sosial	
	11 Dinas Pendidikan dan Kebudayaan	
	12 Dinas Perhubungan dan Pariwisata	
	13 Dinas Syariat Islam	
	14 Dinas Kesehatan	
B.	Lembaga Teknis Daerah	Qanun Kabupaten Aceh Tengah No.03 Tahun 2004
	1 Badan Perencanaan Daerah	
	2 Badan Pengawas Daerah	
	3 Badan Kepegawaian Daerah	
	4 Badan Pelayanan Rumah Sakit Umum Datu Beru	
	5 Kantor Arsip dan Perpustakaan	
	6 Kantor Kebersihan dan Pertamanan	
	7 Kantor Kesbang dan Linmas	
	8 Kantor Pendidikan dan Pelatihan	
	9 Kantor Satuan Polisi dan Pamong Praja	
	10 Kantor Lingkungan Hidup	
C.	Kecamatan dan Kelurahan	Qanun Kabupaten Aceh Tengah No.05 Tahun 2004
	1 Kecamatan Kebayakan	
	2 Kecamatan Bebesen	
	3 Kecamatan Kute Panang	
	4 Kecamatan Lut Tawar	
	5 Kecamatan Bintang	
	6 Kecamatan Pegasing	
	7 Kecamatan Linge	
	8 Kecamatan Silih Nara	
	9 Kecamatan Ketol	
	10 Kecamatan Celala	
	11 Kecamatan Rusip Antara	
	12 Kecamatan Jagong Jeget	
	13 Kecamatan Atu Lintang	
	14 Kecamatan	
	15 Kelurahan Takengon Timur	
16 Kelurahan Belang Kolak 1		

Sumber: Bagian Organisasi SetdakabAceh Tengah,2007

Pemerintah Kabupaten Aceh Tengah terus berupaya meningkatkan kualitas dan tanggung jawab yang tinggi dari segenap aparatur dalam memberikan pelayanan kepada masyarakat. Tuntutan masyarakat terhadap kualitas kinerja aparatur telah bergema sejak dahulu, bahkan sampai kini. Hal ini tidak salah mengingat aparatur pemerintah berwenang penuh melaksanakan tugas pada bidang-bidang yang sesungguhnya menyangkut kepentingan masyarakat.

Dalam Pasal 14 ayat 1 Undang –undang No 32S Tahun 2004 dijelaskan bahwa urusan wajib yang menjadi kewenangan pemerintahan daerah untuk kabupaten/kota merupakan urusan yang berskala kabupaten/kota meliputi perencanaan dan pengendalian pembangunan, perencanaan, pemanfaatan dan pengawasan tata ruang, penyelenggaraan ketertiban umum dan ketenteraman masyarakat, penyediaan sarana dan prasarana umum, penanganan bidang kesehatan, penyelenggaraan pendidikan, penanggulangan masalah sosial, pelayanan bidang ketenagakerjaan, fasilitas pengembangan koperasi, usaha kecil dan menengah, pengendalian lingkungan hidup, pelayanan administrasi umum pemerintahan, pelayanan pertanahan, pelayanan kependudukan dan catatan sipil, pelayanan administrasi penanaman modal, penyelenggaraan pelayanan dasar lainnya, dan urusan wajib lainnya yang diamanatkan oleh peraturan perundang-undangan.

Untuk Pemerintah Kampung/kemukiman Pemerintah Kabupaten Aceh Tengah baru mampu menyediakan kendaraan roda dua sebagai sarana mobilitas pada tahun anggaran 2004. Sebaliknya gedung kantor dan peralatan

kerja belum sepenuhnya dapat disediakan mengingat masih terbatasnya kemampuan anggaran

Tabel 2.40
Jumlah Kemukiman, Kelurahan, Kampung dan Dusun
Serta Jumlah Pemilikan Kantor Tahun 2006

No	Kecamatan	Kemuk- kiman	Kelu- rahan	Kampung	Dusun	Jumlah Pemilikan Kantor			
						Kampung		Kecamatan	
						Memiliki	Belum	Memiliki	Belum
1	Bebesen	1	1	26	82	9	17	1	
2	Kebayakan	1		19	52	7	12	1	
3	Silih Nara	2		30	94	5	25	1	
4	Linge	4		24	66	8	16	1	
5	Bintang	2		23	66	8	15	1	
6	Lut Tawar	2	1	14	49	3	11	1	
7	Kute Panang	1		18	51	2	16	1	
8	Ketol	1		25	69	4	21	1	
9	Celala	1		16	45	-	16	1	
10	Pegasing	1		30	87	9	21	1	
11	Jagong Jeget			7	29	3	4		1
12	Atu Lintang			9	26	3	6		1
13	Rusip antara			14	46	-	14		1
14	Bies			11	32	2	9	1	
Jumlah		16	2	266	794	63	203	11	3

Sumber: Bagian Pemerintahan Kampung Setdakab Aceh Tengah, 2007

Hal ini dapat dilihat dari jumlah 266 kampung dan 2 Kelurahan, yang sudah memiliki kantor kepala kampung berjumlah 63 unit, selainnya belum memiliki ruang kerja yang representatif Kampung-kampung yang belum memiliki kantor, pelayanan dan pelaksanaan administrasi kampung dilaksanakan di rumah kepala kampung atau tempat lain, sehingga tingkat pelayanan relatif kurang efektif Sementara untuk pemerintah kecamatan yang menjadi ujung tombak pelayanan masyarakat juga tergolong masih minimnya

peralatan kerja, baik berupa meja kerja, gedung kantor, computer dan personil pegawai Untuk pemerintah kecamatan, dari 14 kecamatan terdapat 4 kecamatan yang belum memiliki kantor definitif, yaitu kantor Camat Jagong Jeget dan kantor Camat Bies, kantor Camat Atu Lintang dan kantor Camat Rusip Antara. Selama ini, keempat kecamatan tersebut melaksanakan kegiatan administrasi pemerintahannya dengan menyewa rumah penduduk, menggunakan bekas gedung sekolah dan gedung PPL Perkebunan

Kondisi yang serba kekurangan ini, tentu saja perlu mendapat perhatian sungguh-sungguh, supaya cita-cita pelayanan prima yang didambakan masyarakat dapat terwujud Di samping sarana dan prasarana kerja yang dibutuhkan jajaran aparatur daerah dan peningkatan kualitas SDM juga mendapat perhatian utama

BAB III VISI DAN MISI

3.1 Visi

Visi adalah gambaran konseptual tentang keinginan yang konkret di masa mendatang atau sebagai suatu harapan masa depan yang ingin dicapai. Harapan masyarakat masa depan adalah masyarakat yang adil, makmur, sejahtera, aman, damai, dan islami. Harapan masyarakat tersebut, diformulasikan ke dalam suatu kalimat yang mengandung arti luas sebagai suatu visi yang ingin dicapai. Visi untuk jangka menengah (lima tahun ke depan), didasarkan pada perkiraan-perkiraan untuk masa depan, baik potensi SDA, SDM, perubahan/perkembangan iptek, budaya masyarakat, serta dinamika politik, yang memungkinkan visi tersebut dapat dicapai dalam batas waktu yang ditetapkan.

Berdasarkan pengertian, perkiraan dan asumsi-asumsi tersebut di atas, Pemerintah Kabupaten Aceh Tengah menetapkan visi yang ingin dicapai dalam masa lima tahun mendatang, yaitu ***“Terwujudnya Kemakmuran dan Terhalaunya Kemiskinan Menuju Masyarakat Aceh Tengah Sejahtera 2012”***.

3.2 Misi

Berdasarkan arti yang terkandung dalam visi di atas, Pemerintah Kabupaten Aceh Tengah menetapkan sejumlah misi, yang akan dilaksanakan serta tugas dan fungsi masing-masing, dalam mencapai dan mewujudkan visi sampai dengan batas waktu yang telah disepakati bersama. Untuk itu, misi yang akan diwujudkan untuk masa lima tahun mendatang adalah sebagai berikut:

1. Mewujudkan peningkatan pelaksanaan syari'at Islam dan penghayatan pengamalan nilai-nilai pancasila dan UUD 1945.

2. Memantapkan perekonomian rakyat dibidang perkebunan, hortikultura dan kegiatan pertanian lainnya, mengurangi angka pengangguran melalui pembukaan lapangan kerja diberbagai bidang.
3. Mewujudkan dan memantapkan sarana dan prasarana transportasi infrastruktur lainnya mendukung usaha perekonomian rakyat dan daerah.
4. Meningkatkan kualitas pendidikan disemua jenjang untuk menghasilkan sumber daya manusia yang beriman, berilmu pengetahuan dan menguasai teknologi.
5. Meningkatkan kualitas pelayanan dan pemerataan kesehatan serta pembangun insprastruktur kesehatan sampai ke pedesaan,
6. Mewujudkan iklim kehidupan masyarakat yang damai dan tertib dengan mengedepankan prinsip musyawarah untuk mupakat sesuai dengan adat istiadat. Serta mengupayakan pengembangan wilayah diberbagai strata pemerintahan.

Gambaran keenam misi tersebut masing-masing adalah :

Pertama : Mewujudkan peningkatan pelaksanaan syari'at Islam dan penghayatan serta pengamalan nilai-nilai pancasila dan UUD 1945. Misi ini diupayakan dapat menjadi inti kehidupan bagi setiap individu penduduk dan diimplementasikan secara luas didalam kehidupan masyarakat di daerah ini. Suatu realitas dalam kehidupan masyarakat yang dapat kita saksikan bersama pada saat ini, bahwa sadar atau tidak, kita dan masyarakat kita sebagai penduduk daerah ini dalam menjalani hidup dan kehidupan sehari-hari mengalami kelemahan bahkan kurang memperhatikan secara sungguh-sungguh ketentuan-ketentuan syari'at Islam (agama yang kita anut), baik yang terkandung di dalam Al-Qur'an maupun di dalam Al-Hadits.

Kehidupan seperti ini cepat atau lambat dipastikan akan mengembalikan kehidupan ini kepada kehidupan pra ajaran islam (masa jahilliyah) yang tidak kita kehendaki bersama. Demikian juga didalam proses pelaksanaan pembangunan, kurang memperhatikan secara Sungguh-sungguh nilai-nilai yang terkandung didalam falsafah negara kita

yaitu Pancasila dan UUD 1945. Hal ini menyebabkan proses pembangunan kurang bahkan tidak lagi menyentuh kepentingan masyarakat banyak.

Agar pelaksanaan proses pembangunan dapat memenuhi kepentingan masyarakat banyak dan dilaksanakan secara benar tanpa penyimpangan sekecil apapun, maka jiwa kehidupan dalam membangun daerah ini perlu bersendikan kepada pelaksanaan syari'at Islam secara kaffah yang diiringi dengan penghayatan serta pengamalan nilai-nilai Pancasila dan UUD 1945 secara konsekwen.

Kedua : Memantapkan perekonomian rakyat dibidang perkebunan, hortikultura dan kegiatan-kegiatan pertanian lainnya, serta mengurangi angka pengangguran melalui pembukaan lapangan kerja diberbagai bidang. Misi ini diupayakan menjadi basis pengembangan ekonomi rakyat, yang mampu mendorong kemajuan perekonomian daerah.

Seperti kita ketahui bersama, sebahagian besar masyarakat kita menggantungkan hidupnya pada sektor pertanian terutama perkebunan kopi. Kegiatan produktif pada sektor ini masih dijalankan oleh masyarakat dengan cara-cara sederhana dan tradisional, sehingga tidak pernah dapat mencapai hasil produksi dalam jumlah yang optimal.

Dalam rangka memajukan perekonomian masyarakat sekaligus meningkatkan perekonomian daerah, maka upaya untuk meningkatkan hasil produksi melalui peningkatan produktivitas perlu dilakukan. Untuk itu pola dan sistem berusaha dari cara-cara sederhana dan tradisional kepada cara-cara yang lebih maju dan profesional perlu direalisasikan. Langkah ini sekaligus diharapkan akan dapat menciptakan lapangan kerja baru, yang dapat dimasuki oleh penduduk usia angkatan kerja yang belum memiliki kesempatan kerja.

Ketiga : Mewujudkan dan memantapkan sarana dan prasarana transportasi serta infrastruktur lainnya untuk mendukung usaha perekonomian rakyat dan daerah. Misi ini diupayakan melalui upaya memperlancar arus distribusi barang yang dihasilkan oleh penduduk.

Sebagaimana kita ketahui, kondisi sarana dan prasarana perekonomian terutama prasarana transportasi berupa jalan dan jembatan pada beberapa daerah sentra produksi masih belum tersedia secara memadai. Kondisi ini telah menghambat kelancaran arus distribusi barang-barang produksi yang diusahakan oleh masyarakat dan menjadi salah satu faktor penyebab rendahnya nilai ekonomi dari barang-barang tersebut

Agar setiap hasil produksi yang diusahakan oleh masyarakat memperoleh nilai ekonomi yang tinggi melalui memperlancar arus distribusi, maka pembangunan sarana dan prasarana transportasi dan berbagai infrastruktur lainnya harus merupakan bagian yang prioritas.

Keempat : Meningkatkan kualitas pendidikan disemua jenjang untuk menghasilkan sumber daya manusia yang beriman, berilmu pengetahuan dan menguasai teknologi. Misi ini diupayakan dalam rangka menyahuti dan mengatasi tantangan globalisasi yang semakin luas. Sebagaimana diketahui, di era globalisasi seperti yang kita rasakan saat ini dan akan menjadi tantangan dalam membangun daerah ini.

Kompleksitas dan keragaman tantangan pembangunan tersebut menjadi akibat dari perkembangan ilmu pengetahuan dan kemajuan teknologi yang tidak lagi memperhatikan norma-norma kehidupan (terutama norma agama). Perkembangan ilmu pengetahuan dan kemajuan teknologi yang sangat pesat pada negara-negara maju, dipastikan akan merambah negara-negara berkembang dan terbelakang tanpa dapat lagi dibendung. Kondisi ini akan mempengaruhi proses pembangunan yang akan kita laksanakan di daerah ini.

Agar perkembangan ilmu pengetahuan dan kemajuan teknologi tersebut benar-benar bermanfaat untuk mempercepat proses pembangunan, maka upaya mempersiapkan sumber daya manusia yang handal perlu dilakukan. Keterlambatan dalam mempersiapkan sumber daya manusia yang andal di era globalisasi seperti yang kami gambarkan di atas, menyebabkan

kita akan tertinggal dalam proses pembangunan. Oleh karena itu perhatian yang serius pada sektor pendidikan harus merupakan skala prioritas.

Kelima : Meningkatkan kualitas pelayanan dan pemerataan kesehatan serta membangun infrastruktur kesehatan sampai ke pedesaan. Misi ini diupayakan untuk meningkatkan sumber daya manusia pada dimensi kesehatan disamping dimensi pendidikan.

Sebagaimana kita ketahui kondisi pelayanan kesehatan kepada masyarakat yang terdapat di daerah ini dirasakan masih jauh dari memadai. Tidak dapat disangkal banyak anggota masyarakat daerah ini harus mendapatkan pelayanan kesehatan di daerah lain bahkan di luar negeri. Hal ini menimbulkan konsekuensi biaya pelayanan kesehatan yang sangat tinggi dan sudah tentu hanya dapat dilakukan oleh hanya sebahagian kecil dari masyarakat kita. Oleh karena itu untuk peningkatan pelayanan dan pemerataan kesehatan bagi seluruh masyarakat daerah ini, yang sasarannya kepada mempersiapkan sumber daya manusia yang handal tidaklah dapat diabaikan.

Keenam : Mewujudkan iklim kehidupan masyarakat yang damai dan tertib dengan mengedepankan prinsip musyawarah untuk mufakat sesuai dengan adat istiadat. Misi ini diupayakan untuk menciptakan kelanggengan proses pembangunan yang kita laksanakan bersama.

Sebagaimana kita ketahui penduduk Kabupaten Aceh Tengah dilihat dari berbagai latar belakang komunitas dan karakteristik, seperti pendidikan, profesi keahlian, keanggotaan organisasi dan pengalaman hidup sangatlah beragam. Keragaman latar belakang tersebut langsung atau tidak akan mempengaruhi pola berpikir setiap individu penduduk. Pada gilirannya akan berbeda pula dalam memahami setiap rumusan konsep dan program-program pembangunan.

Di dalam prinsip membangun, perbedaan cara pandang masyarakat adalah merupakan suatu potensi kekuatan. Bukan sebaliknya sebagai potensi konflik yang dapat menghambat pembangunan itu sendiri. Oleh karena itu agar proses pembangunan berjalan lancar, maka pada setiap

penyusunan program pembangunan perlu dimusyawarahkan dengan melibatkan seluruh komponen pelaku pembangunan secara berkolaborasi guna menyamakan persepsi.

Berdasarkan kepada berbagai pandangan tersebut, maka pada dasarnya keenam misi pembangunan itu saling terkait satu sama lain. Tidak terpisahkan, saling mendukung bagaikan kepalan tangan yang tersusun atas lima anak jari. Kelimanya ada dalam satu ikatan, *menggengam satu keyakinan, membangun satu kekuatan dan akan melahirkan beribu kenyataan.*

BAB IV

STRATEGI PEMBANGUNAN DAERAH

4.1 Gambaran umum

Pembangunan daerah adalah tugas pemerintah daerah dan seluruh masyarakat untuk memanfaatkan dan mengembangkan potensi sumberdaya alam dan sumber daya manusia secara optimal. Tujuannya adalah untuk memperluas peluang kerja dan peluang usaha, meningkatkan pendapatan masyarakat, meningkatkan pertumbuhan ekonomi daerah sekaligus mencapai kesejahteraan hidup masyarakat yang lebih tinggi. Kesejahteraan masyarakat yang tinggi akan dapat dicapai jika pembangunan di semua sektor terlaksana dengan baik dan sesuai dengan kebutuhan masyarakat.

Pembangunan semua sektor tidak mungkin terlaksana jika tidak didukung oleh kemampuan sumber dana keuangan yang maksimal. Untuk meningkatkan sumber dana keuangan ini perlu pengembangan dan pembangunan sektor-sektor ekonomi yang optimal. Melalui pembangunan sektor ekonomi, diharapkan pertumbuhan ekonomi dan pendapatan masyarakat menjadi tinggi dan investasi akan meningkat pula. Dengan perkembangan ekonomi diharapkan dapat meningkatkan Pendapatan Asli Daerah (PAD) sebagai salah satu sumber keuangan daerah di samping dana perimbangan seperti DAU, DAK, dan penerimaan lainnya.

Dari uraian ini dapat dipahami bahwa pembangunan daerah meliputi beberapa sektor pembangunan yang pokok, yaitu; pembangunan bidang agama yang meliputi (syariat Islam) yang akan menghasilkan nilai-nilai moral, keimanan dan ketaqwaan masyarakat Aceh Tengah pada umumnya. Pembangunan bidang ekonomi meliputi (pertanian, industri, pertambangan dan energi, perdagangan, prasarana perhubungan, dan jasa-jasa lainnya) yang memiliki nilai-nilai produksi atau yang menghasilkan nilai tambah dalam meningkatkan pertumbuhan ekonomi daerah.

Pembangunan bidang sosial budaya, meliputi (pendidikan, kesehatan, kesejahteraan sosial, dan budaya dan lain sebagainya), yang memiliki nilai-nilai dan kualitas sumberdaya manusia. Pembangunan bidang pemerintahan yang meliputi (aparatur pemerintah) yang bertindak sebagai pemberi pelayanan kepada masyarakat luas. Pembangunan bidang keamanan dan ketertiban meliputi (hukum dan politik) yang akan menghasilkan persatuan, keamanan, kedamaian, dan ketertiban dalam masyarakat. Apa yang harus dilakukan, kapan dilaksanakan dan bagaimana melaksanakan agar pembangunan yang dapat memberikan hasil yang maksimal, Pemerintah Kabupaten Aceh Tengah menetapkan beberapa strategi yang dianggap tepat atau dianggap sesuai dengan bidang pembangunan masing-masing, sebagai berikut:

4.2 Peningkatan pertumbuhan ekonomi

Potensi Kabupaten Aceh Tengah sebagian besar terdapat di sektor pertanian khususnya di perkebunan kopi rakyat dan tanaman pangan. Untuk menciptakan nilai tambah maka diperlukan langkah-langkah sebagai berikut :

a. Percepatan pembangunan infrastruktur

Dimaksudkan untuk membuka akses dari dan ke pusat-pusat produksi masyarakat dan pusat pertumbuhan ekonomi serta membuka kawasan terpencil. Untuk mewujudkan percepatan pembangunan infrastruktur ini maka rencana aksi yang mendukung adalah sebagai berikut :

1. Membangun sarana dan prasarana transportasi (jalan dan jembatan) ke daerah sentra-sentra produksi, termasuk jalan usaha tani.
2. Membangun sarana fisik perdagangan pada pusat pertumbuhan ekonomi
3. Peningkatan saluran irigasi dan pengairan

b. Program Kawasan Khusus/terpadu

Di kabupaten Aceh Tengah masih memungkinkan dikembangkan kawasan-kawasan yang berpotensi untuk membuka lapangan usaha, seperti kawasan

peternakan terpadu yang telah dimulai pembangunannya. Kedepan kawasan-kawasan khusus dan terpadu ini terus diupayakan secara berkesinambungan, antara lain :

- Penyediaan kawasan perkebunan kopi dengan sistem bagi hasil
- Pembangunan kawasan peternakan untuk menampung tenaga kerja mandiri
- Membangun pusat-pusat pertumbuhan ekonomi
- Melaksanakan program intensifikasi pada usaha pertanian tanaman pangan milik masyarakat, perkebunan kopi rakyat, perkebunan inti rakyat (PIR) peternakan rakyat dan perikanan rakyat
- Membangun dan menata objek-objek wisata serta promosi wisata untuk menarik wisatawan

c. Peningkatan produksi pertanian dan industri

Dalam rangka memajukan perekonomian masyarakat sekaligus meningkatkan perekonomian daerah, maka upaya untuk meningkatkan hasil produksi melalui peningkatan produktivitas perlu dilakukan. Rencana aksi yang mendukung adalah sebagai berikut

- Melaksanakan program intensifikasi pada usaha pertanian tanaman pangan milik masyarakat, perkebunan kopi rakyat, peternakan rakyat dan perikanan rakyat
- Memfasilitasi pengadaan sarana produksi untuk kebutuhan pertanian, perkebunan, peternakan dan perikanan
- Rehabilitasi kebun terlantar
- Peningkatan nilai tambah hasil perkebunan dan tanaman pangan melalui kegiatan agribisnis
- Mengefektifkan tenaga penyuluh pertanian, perkebunan, peternakan dan perikanan
- Peningkatan pengetahuan dan ketrampilan petani dan peternak
- Memberdayakan balai benih pertanian, perikanan dan perkebunan daerah

- Peningkatan kemampuan bisnis dan usaha bagi masyarakat
- Melakukan pembinaan terhadap pengusaha industri rumah tangga dan industri kecil

d. Penyediaan/pemasaran hasil-hasil produksi

Pertumbuhan ekonomi suatu daerah salah satunya ditentukan oleh terdapatnya proses nilai tambah dari hasil produksi masyarakat, selama ini dirasakan proses nilai tambah yang diperoleh petani sangat kecil bahkan tidak menerima sedikitpun. Kedepan upaya untuk meningkatkan nilai tambah terus dilakukan terutama melalui kegiatan agribisnis. Rencana aksi yang mendukung usaha ini adalah

- Transformasi kultur para petani dari pola tradisional ke pola profesional
- Peningkatan nilai tambah hasil perkebunan dan tanaman pangan melalui kegiatan agribisnis
- Melaksanakan program intensifikasi pada usaha pertanian tanaman pangan milik masyarakat, perkebunan kopi rakyat, peternakan rakyat dan perikanan rakyat

4.3 Menciptakan Lapangan Kerja

Pola dan sistem berusaha dari cara-cara sederhana dan tradisional kepada cara-cara yang lebih maju dan profesional perlu direalisasikan, langkah ini dimaksudkan untuk dapat menciptakan lapangan kerja baru serta dapat dimanfaatkan oleh penduduk usia angkatan kerja yang belum memiliki kesempatan kerja.

Untuk menciptakan tenaga kerja yang profesional perlu dilakukan pelatihan-pelatihan ketenagakerjaan untuk penduduk usia produktif, hal ini dimaksudkan agar tenaga kerja tersebut dapat memasuki bursa tenaga kerja baik untuk tingkat regional maupun tingkat internasional.

Selain itu penciptaan lapangan kerja dapat diupayakan dengan mengoptimalkan peran Badan Usaha Milik Daerah (BUMD) untuk menampung tenaga kerja lokal

4.4 Program-program pemberdayaan masyarakat

Untuk menciptakan kepedulian masyarakat terhadap pembangunan maka diperlukan upaya-upaya pemberdayaan kepada masyarakat dengan demikian diharapkan rasa memiliki masyarakat terhadap hasil-hasil pembangunan akan terwujud. Rencana aksi untuk mendukung kebijakan tersebut adalah

- Meningkatkan kualitas permukiman dan perbaikan jalan-jalan lingkungan
- Pembangunan kantor kepala kampung sebagai pusat pelayanan
- Rehabilitasi hutan dan sumberdaya alam
- Rehabilitasi kebun terlantar
- Peningkatan kemampuan bisnis dan usaha bagi masyarakat
- Penyediaan kawasan perkebunan kopi dengan sistem bagi hasil
- Melaksanakan program intensifikasi pada usaha pertanian tanaman pangan milik masyarakat, perkebunan kopi rakyat, peternakan rakyat dan perikanan rakyat
- Melestarikan adat istiadat daerah
- Peningkatan prasarana olah raga dan pembinaan atlet
- Peningkatan SDM masyarakat desa dan kawasan tertinggal
- Pemberdayaan peran perempuan
- Mengembangkan berbagai jenis pelatihan/kursus ketrampilan terutama ditujukan bagi anggota masyarakat yang putus sekolah
- Mengembangkan berbagai jenis pelatihan/kursus ketrampilan di bidang pertanian, peternakan, perikanan dan perkebunan serta industri
- Membangun dan merehabilitasi sarana peribadatan
- Memberantas segala bentuk perbuatan mungkar dan mengarahkannya perbuatan ma'ruf

- Menumbuhkan pusat-pusat pengajian untuk berbagai golongan usia penduduk
- Memberikan penyuluhan agama dan qanun syari'at Islam/meningkatkan pelaksanaan syari'at Islam seperti diatur dalam qanun provinsi Nanggroe Aceh Darussalam
- Peningkatan materi dan metode dakwah
- Peningkatan kesejahteraan da'i, imam kampung, imam mesjid dan Wilayahatul Hisbah
- Penyelenggaraan pengkajian kadungan Al Qur'an dan pengajian (TPQ) disetiap mesjid
- Peningkatan penyelenggaraan haji
- Peningkatan pemahaman dan pengamalan Pancasila melalui diklat wawasan kebangsaan

4.5 Program-program pemenuhan kebutuhan dasar

Untuk memenuhi kebutuhan dasar dalam upaya meningkatkan kesejahteraan masyarakat sudah barang tentu melakukan upaya-upaya peningkatan pelayanan masyarakat, pendidikan, kesehatan, ekonomi, politik dan sarana dan prasarana infrasrtruktur antara lain :

- Mendirikan sekolah/kelas unggul pada setiap jenjang pendidikan umum/agama
- Merumuskan dan menerapkan kurikulum pendidikan muatan lokal berdasarkan syari'at Islam
- Meningkatkan kualifikasi tenaga pendidik (guru) dengan memeberikan kesempatan mengikuti pendidikan lanjutan
- Memeberikan bantuan pendidikan kepada peserta didik yang kurang mampu dan peserta yang berprestasi
- Mengembangkan pendidikan informal, umum dan agama dengan pengembangan pesantren terpadu
- Meningkatkan fungsi pendidikan kejuruan
- Mendorong pengembangan Perguruan Tinggi Gajah Putih

- Program bebas biaya SPP untuk sekolah-sekolah negeri guna memberikan kesempatan belajar bagi seluruh penduduk
- Peningkatan kompetensi tenaga pengajar untuk meningkatkan kualitas kelulusan
- Penyediaan tunjangan khusus kepada tenaga pengajar/guru dan tenaga administrasi sekolah di daerah terpencil
- Menyediakan beasiswa untuk mahasiswa berprestasi
- Pengadaan sarana transportasi bagi kepala sekolah di daerah terpencil
- Peningkatan prasarana pendidikan dan alat-alat bantu belajar bagi setiap sekolah
- Pembangunan/penambahan sarana pelayanan kesehatan (Polindes, Pustu dan Puskesmas)
- Penambahan dan pemerataan tenaga kesehatan sampai ke tingkat kampung
- Pengadaan tenaga dokter spesialis
- Peningkatan status Rumah Sakit Umum Datu Beru dari tipe C menjadi tipe B
- Peningkatan ketrampilan tenaga medis
- Peningkatan fasilitas kesehatan pada RSUD Datu Beru yang berbasis teknologi
- Pendirian dan peningkatan institusi pendidikan kesehatan
- Pemberian tunjangan khusus bagi tenaga kesehatan di daerah terpencil
- Program bebas biaya memperoleh pelayanan kesehatan dasar gratis di setiap pusat kesehatan
- Peningkatan kunjungan dokter ke kampung-kampung dan kawasan terpencil
- Pemanfaatan lahan tidur untuk bididaya pertanian
- Memberdayakan balai benih pertanian, perikanan dan perkebunan daerah
- Rehabilitasi kebun terlantar
- Percepatan terwujudnya reintegrasi

- Menuntaskan pembangunan rumah terbakar akibat konflik
- Diklat dan penyediaan kredit usaha bagi korban konflik
- Mengaplikasikan perencanaan pembangunan dengan mengacu kepada perencanaan dari bawah (bottom up)
- Mengefektifkan tenaga penyuluh pertanian, perkebunan, peternakan dan perikanan
- Pembangunan kantor kepala kampung sebagai pusat pelayanan
- Meningkatkan kualitas pelayanan aparatur dan penyelenggara pemerintah daerah
- Penataan kearsipan pemerintah daerah

4.6 Pengembangan sistem jaminan sosial

Dalam upaya menghalau kemiskinan dibutuhkan pengembangan sistem jaminan sosial. Sistem jaminan sosial ini akan berhasil apabila penyandang masalah sosial, seperti rumah tangga miskin, yatim piatu, penyandang cacat sudah tertangani secara sistematis dan terarah. Selanjutnya upaya optimalisasi zakat telah mantap, penyaluran modal usaha bergulir dan tersedianya bantuan langsung kepada masyarakat yang membutuhkan. Rencana aksi yang mendukung kegiatan ini antara lain

- Percepatan terwujudnya proses reintegrasi
- Menuntaskan pembangunan rumah terbakar akibat konflik
- Diklat dan penyediaan kredit usaha Kecil bagi korban konflik
- Optimalisasi zakat
- Penyaluran modal usaha dengan pola syari'ah
- Memfasilitasi permodalan kepada petani dalam bentuk pinjaman bantuan modal usaha/ modal dengan syarat lunak
- Mendorong perkembangan industri rumah tangga dan industri kecil, dengan memberikan fasilitas kepada para pengusaha dalam bentuk bantuan modal usaha/modal kerja dengan syarat lunak

KERANGKA KEBIJAKAN PEMERINTAH KABUPATEN ACEH TENGAH SAMPAI TAHUN 2012



1. Pembangunan Agama dengan target akhir untuk menciptakan hidup dan kehidupan masyarakat yang Islami. Strategi yang digunakan adalah :
 - a) Membangun dan merehabilitasi sarana peribadatan;
 - b) Memberantas segala perbuatan mungkar dan mengarahkan kepada berbuat ma'ruf;

- c) Menumbuhkan pusat-pusat pengajian untuk berbagai golongan usia penduduk;
 - d) Menyelenggarakan penyuluhan agama dan penyuluhan materi Qanun tentang syari'at Islam;
 - e) Meningkatkan pelaksanaan syari'at Islam;
 - f) Peningkatan pengetahuan da'i tentang materi dan metode dakwah;
 - g) Peningkatan kesejahteraan da'i, imam kampung, imam masjid, dan wilayahul hisbah;
 - h) Penyelenggaraan pengkajian kandungan Al Quran dan TPA disetiap masjid;
2. Pembangunan Ekonomi dengan target akhir adalah mewujudkan basis ekonomi rakyat yang kuat untuk mendorong ekonomi daerah. Strategi yang digunakan adalah:
- a) Pengembangan Kawasan Peternakan untuk menampung tenaga kerja mandiri;
 - b) Penyediaan kawasan perkebunan kopi dengan sistem bagi hasil;
 - c) Penyaluran modal usaha dengan pola syari'ah;
 - d) Pemanfaatan lahan tidur untuk budidaya pertanian;
 - e) Peningkatan nilai tambah hasil perkebunan dan tanaman pangan melalui kegiatan agribisnis dan agrowisata;
 - f) Peningkatan kemampuan bisnis dan usaha bagi masyarakat;
 - g) Melaksanakan program intensifikasi pada usaha pertanian tanaman pangan milik masyarakat, perkebunan kopi rakyat, peternakan rakyat dan perikanan rakyat;
 - h) Memfasilitasi pengadaan sarana produksi untuk kebutuhan pertanian, perkebunan, peternakan dan perikanan;
 - i) Meningkatkan pengetahuan dan keterampilan petani dan peternak;
 - j) Melakukan kerjasama operasional (KSO) dengan organisasi masyarakat setempat atau padat karya dalam pelaksanaan pembangunan skala kecil

- k) Mengefektifkan tenaga penyuluh pertanian, perkebunan, peternakan dan perikanan;
 - l) Memberdayakan balai benih pertanian, perikanan dan perkebunan daerah;
 - m) Membantu memfasilitasi permodalan kepada petani dalam bentuk pinjaman bantuan modal usaha/modal kerja dengan syarat lunak;
 - n) Melakukan pembinaan terhadap pengusaha industri rumah tangga dan industri kecil, dengan memberikan fasilitas kepada para pengusaha dalam bentuk bantuan modal usaha/modal kerja dengan syarat lunak;
 - o) Melakukan pembinaan terhadap pengusaha industri rumah tangga dan industri kecil;
3. Pembangunan Sosial Budaya dengan target akhir untuk menciptakan sumberdaya manusia yang berwawasan budaya dan relegius, serta meningkatnya mutu pelayanan kesehatan sebagai berikut :
- a) Mendirikan sekolah unggulan pada setiap jenjang pendidikan umum;
 - b) Mendirikan sekolah unggulan pada setiap jenjang pendidikan agama;
 - c) Merumuskan dan menerapkan kurikulum pendidikan muatan lokal berdasarkan syari'at Islam;
 - d) Meningkatkan kualifikasi tenaga pendidik (guru) dengan memberikan kesempatan mengikuti pendidikan lanjutan;
 - e) Memberikan bantuan pendidikan kepada peserta didik yang kurang mampu dan peserta didik yang berprestasi;
 - f) Mengembangkan berbagai jenis pelatihan/kursus keterampilan terutama ditujukan bagi anggota masyarakat yang putus sekolah;
 - g) Mengembangkan berbagai jenis pelatihan/kursus keterampilan dibidang pertanian, peternakan, perikanan dan perkebun serta industri dan perdagangan ;
 - h) Mengembangkan pendidikan informal umum dan agama dengan pembangunan pesantren terpadu;
 - i) Meningkatkan fungsi pendidikan kejuruan;
 - j) Mendorong pengembangan Perguruan Tinggi;

- k) Bebas biaya SPP untuk sekolah-sekolah negeri guna memberi kesempatan belajar bagi seluruh penduduk;
 - l) Peningkatan kompetensi tenaga pengajar untuk meningkatkan kualitas lulusan;
 - m) Penyediaan tunjangan khusus kepada tenaga pengajar/guru dan tenaga administrasi sekolah terutama di daerah terpencil;
 - n) Menyediakan beasiswa untuk mahasiswa berprestasi;
 - o) Peningkatan prasarana pendidikan dan alat bantu belajar bagi setiap sekolah.
 - p) Peningkatan prasarana olah raga dan pembinaan atlit;
 - q) Pembangunan/penambahan sarana pelayanan kesehatan (polindes, Pustu dan Puskesmas);
 - r) Penambahan dan pemerataan tenaga kesehatan sampai ke tingkat kampung;
 - s) Pengadaan tenaga dokter spesialis;
 - t) Peningkatan status RSUD Datu Beru dari tipe C menjadi tipe B;
 - u) Peningkatan keterampilan tenaga paramedis;
 - v) Peningkatan fasilitas kesehatan pada RSUD Datu Beru yang berbasis pada teknologi;
 - w) Pendirian dan peningkatan institusi pendidikan kesehatan;
 - x) Pemberian tunjangan khusus bagi tenaga kesehatan di daerah terpencil;
 - y) Bebas Biaya memperoleh pelayanan kesehatan dasar disetiap puskesmas;
 - z) Peningkatan kunjungan dokter ke kampung-kampung dan kawasan teroencil;
4. Pembangunan Prasarana dengan target akhir untuk menciptakan kelancaran arus distribusi barang sehingga memperoleh nilai ekonomi yang tinggi.Strategi yang digunakan adalah:
- a) Membangun sarana dan prasarana transportasi (jalan dan jembatan) ke daerah-daerah sentra produksi. Termasuk jalan usaha tani.

- b) Membangun pusat-pusat pertumbuhan ekonomi;
 - c) Membangun sarana fisik perdagangan pada pusat-pusat pertumbuhan ekonomi;
 - d) Membangun dan menata obyek-obyek wisata untuk menarik para wisatawan.
 - e) Meningkatkan kualitas permukiman dan perbaikan jalan-jalan lingkungan;
 - f) Peningkatan saluran irigasi dan pengairan;
 - g) Pembangunan kantor kepala kampung sebagai pusat pelayanan;
 - h) Pembangunan jalan ke kawasan terpencil;
 - i) Pembangunan sarana air bersih
5. Pembangunan Pemerintahan dan ketertiban dengan target akhir untuk menciptakan kelancaran dan kesinambungan pembangunan. Strategi yang digunakan adalah:
- a) Melestarikan adat istiadat dan kesenian daerah;
 - b) Peningkatan pemahaman dan pengamalan Pancasila serta peraturan perundang-undangan yang berlaku;
 - c) Menyelenggarakan musyawarah pembangunan dengan melibatkan komponen masyarakat dalam merencanakan dan merumuskan setiap program pembangunan;
 - d) Mengaplikasikan perencanaan pembangunan dengan mengacu perencanaan dari bawah;
 - e) Percepatan terwujudnya proses reintegrasi;
 - f) Menuntaskan pembangunan rumah terbakar akibat konflik;
 - g) Diklat dan penyediaan kredit usaha bagi korban konflik;

Strategi-strategi pembangunan daerah yang ditempuh seperti tersebut di atas merupakan salah satu dari banyak strategi yang dapat dilakukan untuk mempercepat dan mendapatkan hasil pembangunan dan manfaat pembangunan yang maksimal. Tentunya strategi-strategi tersebut memerlukan dukungan masyarakat Aceh Tengah sepenuhnya, sehingga tujuan pembangunan daerah dapat dicapai.

BAB V

ARAH KEBIJAKAN KEUANGAN DAERAH

5.1 Arah Pengelolaan Pendapatan Daerah

Arah kebijakan keuangan daerah adalah kebijakan dalam penyusunan program dan indikasi kegiatannya dalam pengelolaan pendapatan dan belanja daerah yang efektif dan efisien. Sebelum ditetapkan arah kebijakan ini terlebih dahulu digambarkan tentang sumber-sumber pendapatan daerah Kabupaten Aceh Tengah dengan Undang-undang Nomor 32 Tahun 2004 tentang Pemerintahan Daerah dan Undang-undang Nomor 33 Tahun 2004 tentang Perimbangan Keuangan antara Pusat dan Pemerintah Daerah. Atas dasar ini sumber pendapatan daerah adalah :

- (1) Pendapatan Asli Daerah (PAD);
- (2) Dana Perimbangan;
- (3) Pinjaman Daerah; dan
- (4) Lain-lain Pendapatan Daerah yang Sah.

1) Pendapatan Asli Daerah (PAD)

Berdasarkan Undang-undang Nomor 33 Tahun 2004 tentang Perimbangan Keuangan antara Pemerintah Pusat dan Pemerintah Daerah, Bab V pasal 6 ayat (1) dan ayat (2) disebutkan bahwa :

Ayat (1) PAD bersumber dari:

- (1) Pajak daerah;
- (2) Retribusi daerah;
- (3) Hasil pengelolaan kekayaan daerah yang dipisahkan; dan
- (4) Lain-lain PAD yang sah.

Ayat (2) Lain-lain PAD yang sah sebagaimana dimaksud pada ayat (1) huruf d, meliputi:

- a. Hasil penjualan kekayaan daerah yang tidak dipisahkan;
- b. Jasa giro;
- c. Pendapatan bunga;

- d. Keuntungan selisih nilai tukar rupiah terhadap mata uang asing; dan
- e. Komisi, potongan, ataupun bentuk lain sebagai akibat dari penjualan dan/atau pengadaan barang dan/atau jasa oleh daerah.

Sumbangan PAD terhadap sumber pendapatan daerah masih relatif terbatas, dibanding dengan dana perimbangan yang dialokasikan pemerintah pusat kepada pemerintah daerah selama ini. Untuk beberapa tahun ke depan pendapatan daerah Aceh Tengah masih sangat tergantung pada dana perimbangan. Pada tahun 2006 tidak kurang dari 96,72 % pendapatan daerah bersumber dari dana perimbangan. Angka ini tidak juga berbeda dengan pendapatan daerah tahun 2005, sebesar 97,64 % juga berasal dari dana perimbangan.

PAD yang diperoleh setiap tahun pada umumnya didominasi oleh retribusi daerah, dan lain-lain PAD yang sah. Pada tahun 2006, retribusi menyumbang hampir sebesar 52,46 % dari total PAD. Demikian pula tahun 2005 (53,99 %) berasal dari retribusi daerah. Dengan demikian, kondisi keuangan daerah Aceh Tengah ternyata masih perlu ditingkatkan guna memenuhi kebutuhan pembangunan yang makin besar dan mendesak. Kebutuhan pelayanan publik pasca konflik dan bencana tsunami kian meningkat. Keluarga miskin, penduduk yang menganggur masih belum tertampung dalam lapangan kerja yang tersedia. Pendapatan masyarakat belum menggembirakan meskipun kehidupan ekonomi rumah tangga sudah semakin layak. Semua ini turut dipengaruhi oleh kemampuan keuangan daerah yang masih belum mampu dioptimalkan.

Untuk menutupi kelemahan ini, Pemerintah Aceh Tengah terus berupaya memperbesar penerimaan dari sumber PAD, sepanjang tidak bertentangan dengan ketentuan yang berlaku. Undang-undang Nomor 33 Tahun 2004 tentang Perimbangan Keuangan antara Pemerintah Pusat dan Daerah, bab V, pasal 7 menjelaskan dalam upaya meningkatkan PAD daerah dilarang;

- a. Menetapkan peraturan daerah tentang pendapatan yang menyebabkan ekonomi biaya tinggi; dan
- b. Menetapkan peraturan daerah tentang pendapatan yang menghambat mobilitas penduduk, lalu lintas, barang dan jasa antar daerah dan kegiatan impor/ekspor.

Atas dasar ini, maka arah dan kebijakan pendapatan asli daerah (PAD) Aceh Tengah untuk lima tahun ke depan adalah sebagai berikut:

1. Arah Pendapatan Asli Daerah (PAD)

Kondisi dan potensi PAD Kabupaten Aceh Tengah pada tahun 2005 dapat digambarkan sebagai berikut : Sumber dari pajak daerah didominasi oleh pajak penerangan jalan, dengan kontribusinya mencapai 11,47 % terhadap PAD, diikuti oleh pajak pengambilan bahan galian golongan C yang menyumbang sebesar 3,88 % terhadap PAD. Sedangkan pajak hotel, pajak hiburan, pajak reklame dan pajak restoran masih merupakan jenis-jenis pajak dengan kontribusinya yang sangat kecil. Sementara itu, retribusi pelayanan kesehatan, retribusi rumah sakit, retribusi pelayanan pasar, dan retribusi jasa pemakaian kekayaan daerah merupakan sumber PAD yang mampu memberikan sumbangan besar terhadap PAD Aceh Tengah. Sedangkan jenis retribusi lainnya dinilai belum mampu memberikan hasil yang memadai.

Berdasarkan gambaran di atas, Pendapatan Asli Daerah Kabupaten Aceh Tengah untuk masa lima tahun ke depan diarahkan untuk: (1) melakukan pengembangan obyek-obyek PAD; (2) melakukan kajian dan perhitungan potensi PAD; (3) membuat/menyempurnakan qanun tentang pajak dan retribusi baru; (4) mengevaluasi kinerja petugas pemungutan pajak guna meningkatkan kinerja dari aparatur petugas pajak ; dan (5) Membangun jaringan sistem manajemen informasi pendapatan asli daerah dengan teknologi informasi (IT). Melalui arah ini diharapkan PAD pada tahun-tahun mendatang mampu menutupi biaya aparatur pada setiap tahun berjalan. Data yang ada memperlihatkan, dana yang berasal dari PAD tidak mampu menutupi belanja aparatur, dan masih harus ditutupi dengan dana

perimbangan dan dana lain-lain. Ini berarti kemampuan PAD untuk membiayai kebutuhan-kebutuhan pembangunan dan penyelenggaraan pemerintahan masih cukup lemah. Dengan demikian, pemanfaatan dan pemberdayaan seluruh potensi PAD mutlak diperlukan.

2. Kebijakan

Memenuhi arahan di atas dan sesuai dengan ketentuan Undang-undang Nomor 34 Tahun 2000, Juncto PP No. 65 Tahun 2000 tentang Pajak Daerah dan PP No. 66 tentang Retribusi Daerah, Pemerintah Kabupaten Aceh Tengah menempuh beberapa kebijakan sebagai berikut:

- a) Meminimalkan biaya aparatur dalam batas-batas kebutuhan (prioritas).
- b) Meningkatkan koordinasi dengan seluruh dinas/instansi terkait.
- c) Memperluas dan mengembangkan objek-objek pajak dan retribusi daerah (ekstensifikasi).
- d) Menghapus pajak-pajak atau retribusi yang biaya pungutannya lebih besar dari penerimaan.
- e) Melakukan kajian dan perhitungan potensi PAD.
- f) Menetapkan tarif baru (intensifikasi) terhadap objek-objek yang perlu, dengan mengacu kepada *time value of money*.
- g) Pelayanan yang efektif, efisien dan transparan dengan pelayanan satu atap.
- h) Transparansi transaksi melalui sistem manajemen informasi pendapatan asli daerah (SIPADAT).
- i) Melakukan evaluasi keberhasilan setiap petugas pemungutan pajak/retribusi daerah.
- j) Memberikan penghargaan (bonus) bagi pengelola yang memiliki prestasi kerja .

2) Dana Perimbangan

Pada tahun 2012, jumlah dana perimbangan diproyeksikan mencapai Rp. 357.603.513.125 milyar, sementara pada tahun 2007 diperkirakan masih sebesar Rp. 327.086.701.116 milyar. Jumlah penerimaan terbesar ternyata

masih bersumber dari pos DAU (Dana Alokasi Umum), di samping dari pos BHP/BHBP, dan BHP dan Bantuan Keuangan dari Provinsi NAD.

Undang-undang Nomor 33 Tahun 2004 pada dasarnya bertujuan untuk menutupi kesenjangan fiskal daerah, sekaligus menunjang kemampuan pemerintah daerah dalam menjalankan berbagai fungsi pemerintah daerah. Selain itu, bertujuan pula untuk mengatur pembagian dan pemanfaatan sumberdaya nasional secara proporsional dan adil oleh daerah sesuai kewenangan dan tanggung jawab daerah. Berdasarkan tujuan tersebut, Pemerintah Kabupaten Aceh Tengah menetapkan arah dan kebijakan sebagai berikut:

a. Arah

Pendapatan daerah Kabupaten Aceh Tengah untuk beberapa tahun mendatang kenyataannya masih bertumpu pada dana perimbangan. Oleh karena itu, pendapatan daerah masih diarahkan pada upaya peningkatan jumlah penerimaan daerah yang bersumber baik dalam bentuk DAU (Dana Alokasi Umum) maupun DAK (Dana Alokasi Khusus).

b. Kebijakan

Untuk terwujudnya arah pendapatan di atas, ditempuh suatu kebijakan, merumuskan variabel-variabel lain yang bersifat dinamis, seperti laju pertumbuhan penduduk, kontribusi daerah terhadap pendapatan nasional, pengembangan wilayah perkotaan dan pedesaan, disertai peningkatan tingkat pendidikan dan kesehatan masyarakat yang merata dan menyeluruh.

3) Pinjaman Daerah

Pinjaman daerah merupakan salah satu sumber pendapatan daerah sebagai upaya untuk memperbesar kemampuan fiskal daerah. Pinjaman daerah akan dilakukan sepanjang dibutuhkan oleh daerah. Jika keuangan daerah dinilai masih berada dalam kapasitas fiskal yang cukup, maka pinjaman daerah tidak diperlukan, seperti terlihat dalam komposisi pendapatan daerah pada tahun-tahun yang lalu.

Petunjuk Penyusunan Dokumen Rencana Pembangunan Jangka Panjang (RPJP) Daerah dan Rencana Pembangunan Jangka Menengah (RPJM) Daerah, menjelaskan bahwa bila pemerintah daerah ingin melakukan pinjaman, diharuskan untuk menentukan DSCR (*Debt Service Coverage Ratio*), guna mengetahui peluang pemerintah daerah dalam menentukan rencana pinjaman. Caranya adalah membandingkan antara jumlah pendapatan daerah terhadap seluruh besaran kewajiban pinjaman dan biaya lain pada setiap tahun anggaran, melalui:

- 1) Menentukan nilai pendapatan daerah.
- 2) Menentukan DSCR dengan ketentuan
 - Bila $DSCR > 2,5$ daerah dapat melakukan pinjaman baru.
 - Bila $DSCR = 2,5$ daerah dapat melakukan pinjaman baru.
 - Bila $DSCR < 2,5$ daerah tidak dapat melakukan pinjaman.

3. Lain-lain Pendapatan yang Sah

Lain-lain pendapatan daerah yang sah, terdiri atas dana penyeimbang; dana bantuan perlakuan khusus; sumbangan dari pihak ketiga; dan sumber-sumber lain yang sah. Besarnya jumlah penerimaan ini tidak dapat diukur secara pasti, karena tergantung pada besar kecilnya kegiatan ekonomi dan bisnis di daerah, di samping ditentukan oleh kondisi serta situasi daerah yang ada.

Untuk penerimaan daerah yang bersumber dari lain-lain Pendapatan Daerah yang Sah, selama tahun 2003-2005 terlihat mengalami pasang surut. Pada tahun 2005 yang lalu turun hingga 83,65 % dari tahun 2004. Pada tahun 2004, penerimaannya meningkat sebesar 49,34 % dari tahun sebelumnya (2003).

Selama kurun waktu lima tahun ke depan (2007-2012), penerimaan daerah yang bersumber dari pos ini diperkirakan akan meningkat rata-rata 5,0 % setiap tahunnya. Prediksi ini diperhitungkan dapat dicapai dengan alasan utamanya adalah semakin kondusifnya situasi keamanan di daerah pasca pengesahan UUPA pada pertengahan Agustus 2006 lalu. Situasi daerah yang

semakin kondusif telah memberikan implikasi positif bagi aktivitas ekonomi dan bisnis di daerah ini. Jalur perdagangan dan transportasi dari dan ke luar daerah semakin lancar sehingga mendukung perkembangan perekonomian daerah. Kesemua ini diperkirakan semakin membuka peluang bagi peningkatan penerimaan dari pos ini, terutama dari sumbangan pihak ketiga.

Untuk tahun 2007, penerimaan dari pos lain-lain ini diperkirakan sebesar Rp. 2.666.668.312 milyar, sedangkan pada akhir tahun 2011 jumlahnya mencapai Rp. 2.949.250.482 milyar. Secara keseluruhan, penerimaan Kabupaten Aceh Tengah dari sumber-sumber PAD (Pendapatan Asli Daerah), Dana Perimbangan, Lain-lain Pendapatan Daerah yang Sah, selama tahun 2007-2012 diproyeksikan mengalami peningkatan rata-rata sebesar hampir 8,0 % per tahun. Dengan asumsi ini, perkiraan penerimaan yang terbesar masih ditopang oleh pos dari sumber dana perimbangan, khususnya dari DAU (Dana Alokasi Umum) dan BHP/BHBP, di samping BHP dan Bantuan dari Provinsi, dan DAK (Dana Alokasi Khusus).

Penerimaan dari PAD (Pendapatan Asli Daerah) diperkirakan belum dapat berperan banyak. Kendati demikian, upaya-upaya untuk mengintensifkan penerimaan PAD, di samping juga melakukan langkah-langkah ekstensifikasi (pengembangan objek pajak dan sumber-sumber baru) terus dilakukan.

Berkenaan dengan ini, ditempuh beberapa arah dan kebijakan sebagai berikut:

a. Arah

Untuk meningkatkan penerimaan dan lain-lain pendapatan daerah yang sah, upaya Pemerintah Kabupaten Aceh Tengah diarahkan untuk:

- 1) Memperbesar penerimaan daerah yang bersumber dari sumbangan pihak ketiga.
- 2) Memperluas peluang investasi swasta melalui penyediaan informasi profil investasi disertai pemberian kemudahan prosedur bagi para calon investor.

b. Kebijakan

Untuk terwujudnya arahan di atas, ditempuh beberapa kebijakan sebagai berikut:

- 1) Memantapkan perdamaian yang telah dicapai, diikuti jaminan keamanan dan kestabilan politik, melalui penegakan hukum secara adil.
- 2) Memotivasi para pengusaha yang memiliki potensi sumbangan pihak ketiga melalui penyuluhan dan sosialisasi, diikuti pembuatan Qanun tentang Sumbangan Pihak Ketiga.
- 3) Mempermudah prosedur penanaman modal bagi para calon investor.

5.2 Arah Pengelolaan Belanja Daerah

a. Arah

Komponen-komponen belanja daerah Pemerintah Kabupaten Aceh Tengah sebagai berikut:

- 1) Belanja aparatur, yang terdiri atas: (a) Belanja administrasi umum; (b) Belanja operasi dan pemeliharaan; dan (c) Belanja modal.
- 2) Belanja pelayanan publik, terdiri atas : (a) Belanja administrasi umum; (b) Belanja operasi dan pemeliharaan; dan (c) Belanja modal.
- 3) Belanja bantuan keuangan, dan
- 4) Belanja tidak tersangka.

Perkembangan realisasi belanja daerah Kabupaten Aceh Tengah sejak tahun 2003-2005 menunjukkan perkembangan yang positif. Ini terlihat dari jumlah belanja yang dialokasikan untuk masing-masing jenis belanja daerah. Pada tahun 2003 belanja aparatur sebesar 18,81 persen dan belanja pelayanan publik sebesar 33,19 persen dari total belanja daerah.

Begitu pula tahun 2004 dan 2005 belanja aparatur semakin kecil dan belanja pelayanan publik menjadi semakin meningkat. Namun demikian, beberapa hal masih perlu diperhatikan untuk masa depan, terutama berkenaan dengan belanja administrasi umum dan belanja operasional

pemeliharaan, baik dalam belanja aparatur maupun dalam belanja pelayanan publik.

Perkembangan belanja modal dalam pelayanan publik yang terus meningkat belakangan ini, ternyata semakin kecil dari tahun ke tahun dibandingkan dengan total belanja pelayanan publik. Tabel 5.1 berikut ini memperlihatkan perkembangan alokasi belanja pelayanan publik tahun 2003-2006, menurut jenis belanja.

Tabel 5-1
Perkembangan Alokasi Belanja Pelayanan Publik
Kabupaten Aceh Tengah Menurut Jenis Belanja
Tahun 2003-2006

No	Uraian	Tahun (dalam persen)			
		2003	2004	2005	2006
1	Belanja administrasi umum	46,2	53,7	60,0	45,4
2	Belanja operasi dan pemeliharaan	24,3	17,3	10,4	12,6
3	Belanja modal	21,0	19,6	18,6	26,3
4	Belanja Bantuan Keuangan	4,4	7,4	9,8	14,7
5	Belanja Tidak Tersangka	4,2	2,0	1,3	1,1
Jumlah		100,00	100,00	100,00	100,00

Sumber : Bagian Keuangan Setdakab Aceh Tengah, 2007

Tabel di atas memperlihatkan bahwa belanja administrasi umum pada tahun anggaran 2003 ternyata di atas 50 %. Kenaikan ini disebabkan oleh besarnya kebutuhan anggaran untuk meningkatkan kualitas perangkat administrasi pemerintahan, akibat konflik yang berkepanjangan. Sehingga belanja modal menjadi sedikit, yang semestinya perlu ditingkatkan. Ke depan, belanja modal perlu ditingkatkan dalam upaya mengatasi dampak dari berbagai kebijakan pemerintah pusat, baik menyangkut dengan kenaikan BBM maupun perubahan struktur gaji pegawai, dan kebijakan-kebijakan makro lainnya. Pertumbuhan penduduk yang meningkat pada masa depan juga akan berpengaruh pada peningkatan pelayanan publik yang berimplikasi kepada besarnya alokasi belanja modal yang harus disediakan. Oleh karenanya untuk lima tahun ke depan, pengelolaan belanja daerah diarahkan untuk:

1. Meningkatkan proporsi belanja modal yang memihak kepada kepentingan publik, di samping tetap memelihara eksistensi penyelenggaraan pemerintahan. Besarnya belanja pelayanan publik akan memperluas kegiatan ekonomi masyarakat, sekaligus mempercepat pertumbuhan ekonomi daerah. Penggunaan belanja pelayanan publik ini tetap mengacu pada prinsip *value for money*, yaitu tetap mengedepankan ekonomi, efisiensi, dan efektivitas sehingga tujuan dan sasaran pembangunan dapat diwujudkan.
2. Mengembangkan sektor-sektor ekonomi yang produktif, terutama sektor perkebunan, tanaman pangan, pariwisata dan peternakan, guna memperluas kesempatan usaha dan kesempatan kerja yang lebih luas.

b. Kebijakan

Untuk terwujudnya arahan tersebut di atas, pemerintah Kabupaten Aceh Tengah menempuh kebijakan, yaitu meningkatkan fungsi dinas/instansi terkait untuk menginventarisasi program-program pembangunan prioritas yang didukung oleh data yang akurat, disertai dengan pengalokasian biaya yang tepat dan sesuai dengan rencana capaian hasil yang terukur.

5.3 Kebijakan Umum Anggaran

Kebijakan anggaran yang hanya mengacu pada dokumen anggaran tahun lalu merupakan kebijakan yang amat kaku. Kebijakan ini seringkali tidak menimbulkan inisiatif dan prakarsa dinas/instansi dalam menentukan kebutuhan anggaran sesuai dengan prioritas pembangunan. Kebijakan anggaran di tahun-tahun mendatang seharusnya berorientasi kepada pencapaian hasil kinerja, dan diharapkan dapat mencerminkan efisiensi dan efektivitas pelayanan publik. Biaya-biaya administrasi umum dan operasional diupayakan untuk diturunkan sampai batas yang minimal, sehingga biaya pelayanan publik dapat ditingkatkan.

Penyusunan anggaran dan pengelolaan anggaran harus dengan prinsip transparansi, akuntabilitas, dan *value for money*. Transparansi adalah keterbukaan dalam proses perencanaan, dan penyusunan, dan pelaksanaan

anggaran. Akuntabilitas dimaksudkan bahwa proses penganggaran mulai dari perencanaan, penyusunan, dan pelaksanaan benar-benar dapat dilaporkan dan dipertanggung jawabkan kepada DPRD dan masyarakat umum. Sedangkan *value for money* mengandung tiga prinsip, yaitu ekonomi, efisiensi, dan efektivitas.

Ekonomi dimaksudkan pemilihan dan penggunaan sumber daya dalam jumlah dan kualitas tertentu pada harga yang lebih murah. Efisiensi berarti penggunaan anggaran publik dapat menghasilkan *output* yang maksimal dan berdaya guna. Sementara efektivitas berarti penggunaan anggaran diupayakan mencapai target atau sasaran bagi kepentingan publik. Kebijakan umum lainnya adalah memprioritaskan anggaran pembangunan pada sektor-sektor ekonomi yang cepat tumbuh, memiliki nilai ekonomi tinggi, dapat memperluas lapangan kerja dengan tidak mengenyampingkan sektor-sektor pembangunan lainnya. Kebijakan ini ditempuh dalam rangka mempercepat pertumbuhan ekonomi daerah tanpa mengabaikan pemerataan dan keadilan.

BAB VI ARAH KEBIJAKAN UMUM

Tujuan pembangunan daerah adalah untuk mencapai tingkat kesejahteraan masyarakat yang lebih tinggi. Untuk mencapai tujuan ini, pembangunan di semua sektor perlu diarahkan kepada pencapaian tujuan tersebut. Dengan arah kebijakan umum ini, diharapkan dapat menjadi dasar dalam penentuan kebijakan oleh seluruh SKPD. Semua SKPD diharuskan membuat kebijakan-kebijakan untuk mempermudah, mempercepat, dan meningkatkan kualitas hasil pembangunan yang bermanfaat kepada masyarakat pada umumnya. SKPD masing-masing dapat merumuskan kebijakan-kebijakan baru atau tetap saja dengan kebijakan-kebijakan lama sepanjang manfaat pembangunan bagi masyarakat masih dapat dicapai dengan maksimal.

Dengan demikian, arah kebijakan umum pembangunan Kabupaten Aceh Tengah untuk lima tahun ke depan menurut masing-masing bidang pembangunan adalah sebagai berikut :

Peningkatan Pertumbuhan Ekonomi

No	Program	Proyeksi capaian (%)	
		Saat ini	2012
1	Membangun sarana dan prasarana transportasi (jalan dan jembatan) ke daerah sentra-sentra produksi, termasuk jalan usaha tani : <ul style="list-style-type: none">▪ Program Pembangunan jalan dan jembatan▪ Program Pembangunan saluran drainase dan gorong-gorong	60	90
2	Membangun sarana fisik perdagangan pada pusat pertumbuhan ekonomi : <ul style="list-style-type: none">▪ Program pembangunan sarana dan prasarana perhubungan▪ Program rehabilitasi/pemeliharaan prasarana dan fasilitas LLAJ▪ Program peningkatan pemasaran hasil produksi pertanian/perkebunan	50	60

3	Peningkatan saluran irigasi dan pengairan : <ul style="list-style-type: none"> ▪ Program pengembangan dan pengelolaan jaringan irigasi, rawa dan jaringan pengairan lainnya 	50	80
4	Pembangunan jalan ke kawasan terpencil : <ul style="list-style-type: none"> ▪ Program Pembangunan jalan dan jembatan ▪ Program rehabilitasi/pemeliharaan jalan dan jembatan 	40	90

6.2 Program kawasan khusus/terpadu

No	Program	Proyeksi capaian (%)	
		Saat ini	2012
1	Penyediaan kawasan perkebunan kopi dengan sistem bagi hasil (2.500 Ha) : <ul style="list-style-type: none"> ▪ Program peningkatan kesejahteraan petani ▪ Program produksi pertanian/perkebunan ▪ Program peningkatan penerapan teknologi pertanian/perkebunan ▪ Program penataan penguasaan pemilikan, penggunaan dan pemanfaatan tanah 	0	60
2	Pembangunan kawasan peternakan untuk menampung tenaga kerja mandiri (pola bagi hasil) 600 KK : <ul style="list-style-type: none"> ▪ Program peningkatan produksi peternakan ▪ Program peningkatan penerapan teknologi peternakan ▪ Program pencegahan dan penanggulangan penyakit ternak ▪ Program pengembangan wilayah transmigrasi ▪ Program kesejahteraan petani ▪ Program pembangunan jalan dan jembatan ▪ Program pengembangan dan pengolahan jaringan irigasi, rawa dan jaringan lainnya ▪ Program pengembangan perumahan ▪ Program peningkatan produksi hasil peternakan 	35	90
3	Membangun pusat-pusat pertumbuhan ekonomi : <ul style="list-style-type: none"> ▪ Program perencanaan pengembangan wilayah strategis dan cepat tumbuh 	50	60

4	<ul style="list-style-type: none"> ▪ Program pengembangan wilayah strategis dan cepat tumbuh ▪ Program perencanaan pembangunan ekonomi <p>Melaksanakan program intensifikasi pada usaha pertanian tanaman pangan milik masyarakat, perkebunan kopi rakyat, peternakan rakyat dan perikanan rakyat :</p> <ul style="list-style-type: none"> ▪ Program peningkatan ketahanan pangan ▪ Program peningkatan hasil peternakan ▪ Program pengembangan budidaya perikanan ▪ Program pengembangan perikanan tangkap 	48	70
5	<p>Membangun dan menata objek-objek wisata untuk menarik wisatawan :</p> <ul style="list-style-type: none"> ▪ Program pengembangan destinasi pariwisata ▪ Program pengembangan pemasaran pariwisata 	50	90

6.3 Peningkatan produksi pertanian/industri

No	Program	Proyeksi capaian (%)	
		Saat ini	2012
1	<p>Melaksanakan program intensifikasi pada usaha pertanian tanaman pangan milik masyarakat, perkebunan kopi rakyat, peternakan rakyat dan perikanan rakyat :</p> <ul style="list-style-type: none"> ▪ Program peningkatan produksi pertanian/ perkebunan ▪ Program peningkatan penerapan teknologi pertanian/ perkebunan ▪ Program peningkatan ketahanan pangan pertanian/ perkebunan ▪ Program pencegahan dan penanggulangan penyakit ternak ▪ Program pengembangan budidaya perikanan ▪ Program pengembangan kawasan budidaya laut, air payau dan air tawar 	50	85

2	<p>Memfasilitasi pengadaan sarana produksi untuk kebutuhan pertanian, perkebunan, peternakan dan perikanan :</p> <ul style="list-style-type: none"> ▪ Program peningkatan produksi pertanian/ perkebunan ▪ Program peningkatan produksi hasil peternakan ▪ Program peningkatan penerapan teknologi peternakan ▪ Program pengembangan budidaya perikanan 	40	70
3	<p>Rehabilitasi kebun terlantar :</p> <ul style="list-style-type: none"> ▪ Program peningkatan produksi pertanian/ perkebunan 	50	90
4	<p>Peningkatan nilai tambah hasil perkebunan dan tanaman pangan melalui kegiatan agribisnis :</p> <ul style="list-style-type: none"> ▪ Program peningkatan kesejahteraan petani ▪ Program peningkatan ketahanan pangan pertanian/ perkebunan ▪ Program peningkatan pemasaran hasil produksi pertanian/ perkebunan 	50	85
5	<p>Mengefektifkan tenaga penyuluh pertanian, perkebunan, peternakan dan perikanan :</p> <ul style="list-style-type: none"> ▪ Program pemberdayaan penyuluh pertanian/ perkebunan lapangan ▪ Program pengembangan sistem penyuluhan perikanan ▪ Program peningkatan hasil produksi peternakan ▪ Program peningkatan pemasaran hasil produksi peternakan ▪ Program peningkatan penerapan teknologi peternakan 	45	80
6	<p>Peningkatan pengetahuan dan ketrampilan petani dan peternak :</p> <ul style="list-style-type: none"> ▪ Program kesejahteraan petani 	40	80
7	<p>Memberdayakan balai benih pertanian, perikanan dan perkebunan daerah :</p> <ul style="list-style-type: none"> ▪ Program peningkatan produksi pertanian/ perkebunan 	30	85

	<ul style="list-style-type: none"> ▪ Program peningkatan penerapan teknologi pertanian/ perkebunan ▪ Program peningkatan ketahanan pangan pertanian/ perkebunan 		
8	<p>Peningkatan kemampuan bisnis dan usaha bagi masyarakat :</p> <ul style="list-style-type: none"> ▪ Program pembinaan pedagang kaki lima dan asongan ▪ Program peningkatan pemasaran hasil produksi pertanian/ perkebunan ▪ Program perlindungan konsumen dan pengamanan perdagangan ▪ Program peningkatan efisiensi perdagangan dalam negeri ▪ Program peningkatan dan pengembangan ekspor ▪ Program pengembangan kewirauhaan dan keunggulan kompetitif usaha kecil menengah 	40	90
9	<p>Melakukan pembinaan terhadap pengusaha industri rumah tangga dan industri kecil :</p> <ul style="list-style-type: none"> ▪ Program pengembangan industri kecil dan menengah ▪ Program peningkatan kemampuan teknologi industri ▪ Program peningkatan kapasitas iptek sistem produksi ▪ Program pengawasan obat dan makanan ▪ Program pengembangan sentra-sentra industri potensial ▪ Program pengembangan sistem usaha bagi usaha mikro kecil menengah 	40	80

6.4 Penyediaan/pemasaran hasil-hasil produksi

No	Program	Proyeksi capaian (%)	
		Saat ini	2012
1	Pembangunan kawasan peternakan untuk menampung tenaga kerja mandiri : <ul style="list-style-type: none"> ▪ Program peningkatan pemasaran hasil produksi peternakan 	30	90
2	Peningkatan nilai tambah hasil perkebunan dan tanaman pangan melalui kegiatan agribisnis : <ul style="list-style-type: none"> ▪ Program peningkatan pemasaran hasil produksi pertanian/ perkebunan ▪ Program peningkatan kesejahteraan petani 	50	90

6.5. Program-program pemberdayaan masyarakat

No	Program	Proyeksi capaian (%)	
		Saat ini	2012
1	Meningkatkan kualitas permukiman dan perbaikan jalan-jalan lingkungan : <ul style="list-style-type: none"> ▪ Program pembangunan infrastruktur perdesaan ▪ Program pengembangan kinerja pengelolaan persampahan ▪ Program pengendalian pencemaran dan kerusakan lingkungan ▪ Program perlindungan dan konservasi sumber daya alam ▪ Program rehabilitasi dan pemulihan cadangan sumber daya alam ▪ Program peningkatan kualitas dan akses informasi sumber daya alam dan lingkungan ▪ Program peningkatan pengendalian polusi ▪ Program pengelolaan Ruang Terbuka Hijau (RTH) ▪ Program Rehabilitasi / Pemeliharaan jalan dan jembatan ▪ Program Lingkungan Sehat Perumahan 	60	90

	<ul style="list-style-type: none"> ▪ Program Pemberdayaan Komunitas Perumahan 		
2	<p>Pembangunan kantor kepala kampung sebagai pusat pelayanan :</p> <ul style="list-style-type: none"> ▪ Program peningkatan sarana dan prasarana aparatur 	30	90
3	<p>Rehabilitasi hutan dan sumberdaya alam :</p> <ul style="list-style-type: none"> ▪ Program pemanfaatan sumber daya hutan ▪ Program rehabilitasi hutan dan lahan ▪ Perlindungan dan konservasi sumberdaya hutan ▪ Program pemanfaatan kawasan hutan industri ▪ Program pembinaan dan penerbitan industri hasil hutan ▪ Program perencanaan dan pengembangan hutan ▪ Program pembinaan dan pengawasan bidang pertambangan ▪ Program pengawasan dan penertiban rakyat yang berpotensi merusak lingkungan ▪ Program pembinaan dan pengembangan bidang ketenagalistrikan 	30	90
4	<p>Rehabilitasi kebun terlantar :</p> <ul style="list-style-type: none"> ▪ Program peningkatan ketahanan pangan ▪ Program peningkatan kesejahteraan petani ▪ Program pembangunan jalan dan jembatan 	50	90
5	<p>Peningkatan kemampuan bisnis dan usaha bagi masyarakat :</p> <ul style="list-style-type: none"> ▪ Program pengembangan kewirausahaan dan keunggulan kompetitif usaha kecil menengah ▪ Program pengembangan sistem pendukung usaha bagi usaha mikro kecil menengah ▪ Program pengembangan lembaga ekonomi pedesaan 	50	90
6	<p>Penyediaan kawasan perkebunan kopi dengan sistem bagi hasil :</p> <ul style="list-style-type: none"> ▪ Program peningkatan produksi pertanian/ perkebunan 	0	60

7	<ul style="list-style-type: none"> ▪ Program peningkatan penerapan teknologi pertanian/ perkebunan ▪ Program pembangunan jalan dan jembatan <p>Melaksanakan program intensifikasi pada usaha pertanian tanaman pangan milik masyarakat, perkebunan kopi rakyat, peternakan rakyat dan perikanan rakyat :</p> <ul style="list-style-type: none"> ▪ Program peningkatan produksi hasil peternakan ▪ Program pengembangan budidaya perikanan ▪ Program pengembangan kawasan budidaya laut, air payau dan air tawar 	50	90
8	<p>Melestarikan adat istiadat daerah :</p> <ul style="list-style-type: none"> ▪ Program pengembangan nilai budaya ▪ Program pengelolaan kekayaan budaya ▪ Program pengelolaan keragaman budaya ▪ Program pengembangan kejasamaa pengelolaan kekayaan daerah 	20	70
9	<p>Peningkatan prasarana olah raga dan pembinaan atlit :</p> <ul style="list-style-type: none"> ▪ Program pengembangan dan keserasian kebijakan pemuda ▪ Program peningkatan peran serta kepemudaan ▪ Program pengembangan kebijakan dan manajemen olahraga ▪ Program pembinaan dan pemasyarakatan olahraga ▪ Program peningkatan sarana dan prasarana olah raga 	40	90
10	<p>Peningkatan SDM masyarakat desa dan kawasan tertinggal :</p> <ul style="list-style-type: none"> ▪ Program peningkatan keberdayaan masyarakat perdesaan ▪ Program peningkatan partisipasi masyarakat dalam membangun desa 	60	90
11	<p>Pemberdayaan peran perempuan :</p> <ul style="list-style-type: none"> ▪ Program keserasian kebijakan peningkatan kualitas anak dan perempuan 	50	90

	<ul style="list-style-type: none"> ▪ Program penguatan kelembagan pengarusutamaan gender dan anak ▪ Program peningkatan kualitas hidup dan perlindungan perempuan ▪ Program Keluarga Berencana 		
12	<p>Mengembangkan berbagai jenis pelatihan/ kursus ketrampilan terutama ditujukan bagi anggota masyarakat yang putus sekolah :</p> <ul style="list-style-type: none"> ▪ Program peningkatan kualitas dan produktivitas tenaga kerja ▪ Program peningkatan kesempatan kerja ▪ Program pendidika non formal 	40	85
13	<p>Mengembangkan berbagai jenis pelatihan/ kursus ketrampilan di bidang pertanian, peternakan, perikanan dan perkebunan serta industri :</p> <ul style="list-style-type: none"> ▪ Program peningkatan penerapan teknologi peternakan ▪ Program peningkatan penerapan teknologi pertanian/perkebunan ▪ Program pembinaan pedagang kali lima dan asongan 	40	90
14	<p>Membangun dan merehabilitasi sarana peribadatan :</p> <ul style="list-style-type: none"> ▪ Program pembangunan sarana tempat ibadah 	70	90
15	<p>Memberantas segala bentuk perbuatan mungkar dan mengarahkannya perbuatan ma'ruf :</p> <ul style="list-style-type: none"> ▪ Program peningkatan pelaksanaan Syari'at Islam ▪ Program Peningkatan Pemberantasan Penyakit Masyarakat (Pekat) 	50	90
16	<p>Menumbuhkan pusat-pusat pengajian untuk berbagai golongan usia penduduk :</p> <ul style="list-style-type: none"> ▪ Program pendidikan keagamaan 	60	90
17	<p>Memberikan penyuluhan agama dan qanun syari'at Islam/ meningkatkan pelaksanaan syari'at Islam seperti diatur dalam qanun provinsi Nanggroe Aceh Darussalam :</p> <ul style="list-style-type: none"> ▪ Program peningkatan pelaksanaan Syari'at Islam 	60	90

18	Peningkatan materi dan metode dakwah : <ul style="list-style-type: none"> ▪ Program penerapan metode dan materi dakwah 	40	90
19	Peningkatan kesejahteraan da'i, imam kampung, imam mesjid dan Wilayatul Hisbah : <ul style="list-style-type: none"> ▪ Program Pemberdayaan Da'i, Imam Kampung, Imam Mesjid dan Wilayatul Hisbah 	50	90
20	Penyelenggaraan pengkajian kandungan Al Qur'an dan pengajian (TPQ) disetiap mesjid : <ul style="list-style-type: none"> ▪ Program pengkajian kandungan Al Qur'an dan pengajian (TPA) di setiap mesjid 	40	90
21	Peningkatan penyelenggaraan haji : <ul style="list-style-type: none"> ▪ Program peningkatan kualitas penyelenggaraan haji 	60	90
22	Peningkatan pemahaman dan pengamalan Pancasila melalui diklat wawasan kebangsaan : <ul style="list-style-type: none"> ▪ Program pengembangan wawasan kebangsaan ▪ Program peningkatan keamanan dan kenyamanan lingkungan ▪ Program pemeliharaan kantrantibmas dan pencegahan tindak kriminal 	60	90
23	Percepatan terwujudnya proses reintegrasi : <ul style="list-style-type: none"> ▪ Program pengembangan wawasan kebangsaan ▪ Program pendidikan politik masyarakat 	70	90

6.6. Program-program pemenuhan kebutuhan dasar

No	Program	Proyeksi capaian (%)	
		Saat ini	2012
1	Mendirikan sekolah/kelas unggul pada setiap jenjang pendidikan umum/agama : <ul style="list-style-type: none"> ▪ Program wajib belajar pendidikan dasar sembilan tahun ▪ Program Pendidikan menengah ▪ Program peningkatan mutu pendidik dan tenaga kependidikan 	30	85
2	Merumuskan dan menerapkan kurikulum pendidikan muatan lokal berdasarkan syari'at Islam : <ul style="list-style-type: none"> ▪ Program Wajib Belajar Pendidikan Dasar Sembilan Tahun ▪ Program pendidikan menengah 	20	85
3	Meningkatkan kualifikasi tenaga pendidik (guru) dengan memberikan kesempatan mengikuti pendidikan lanjutan : <ul style="list-style-type: none"> ▪ Program Peningkatan Mutu Pendidik dan Tenaga Kependidikan 	40	90
4	Memberikan bantuan pendidikan kepada peserta didik yang kurang mampu dan peserta yang berprestasi : <ul style="list-style-type: none"> ▪ Program wajib belajar pendidikan dasar sembilan tahun ▪ Program Pendidikan Menengah 	40	90
5	Mengembangkan pendidikan informal, umum dan agama dengan pengembangan pesantren terpadu : <ul style="list-style-type: none"> ▪ Program Pendidikan Non Formal ▪ Program pendidikan wajib belajar sembilan tahun ▪ Program pendidikan menengah 	30	80
6	Meningkatkan fungsi pendidikan kejuruan : <ul style="list-style-type: none"> ▪ Program Pendidikan Menengah 	60	90
7	Mendorong pengembangan Perguruan Tinggi Gajah Putih : <ul style="list-style-type: none"> ▪ Program Pendidikan Non Formal 	60	90

8	<ul style="list-style-type: none"> ▪ Program Manajemen Pelayanan Pendidikan <p>Program bebas biaya SPP untuk sekolah-sekolah negeri guna memberikan kesempatan belajar bagi seluruh penduduk :</p> <ul style="list-style-type: none"> ▪ Program pendidikan belajar pendidikan dasar sembilan tahun ▪ Program pendidikan menengah 	60	90
9	<p>Peningkatan kompetensi tenaga pengajar untuk meningkatkan kualitas kelulusan :</p> <ul style="list-style-type: none"> ▪ Program pendidikan anak usia dini ▪ Program wajib belajar pendidikan dasar sembilan tahun ▪ Program pendidikan menengah ▪ Program pendidikan luar biasa ▪ Program peningkatan mutu pendidik dan tenaga tenaga kependidikan ▪ Program manajemen pelayanan pendidikan 	40	90
10	<p>Menyediaan tunjangan khusus kepada tenaga pengajar/ guru dan tenaga administrasi sekolah di daerah terpencil :</p> <ul style="list-style-type: none"> ▪ Program peningkatan mutu pendidik dan tenaga tenaga kependidikan 	60	90
11	<p>Menyediakan beasiswa untuk mahasiswa berprestasi :</p> <ul style="list-style-type: none"> ▪ Program manajemen pelayanan pendidikan 	60	90
12	<p>Peningkatan prasarana pendidikan dan alat-alat bantu belajar bagi setiap sekolah :</p> <ul style="list-style-type: none"> ▪ Program pendidikan anak usia dini ▪ Program wajib belajar pendidikan dasar sembilan tahun ▪ Program pendidikan menengah ▪ Program pendidikan luar biasa 	50	90
13	<p>Pembangunan/penambahan sarana pelayanan kesehatan (Polindes, Pustu dan Puskesmas) :</p> <ul style="list-style-type: none"> ▪ Program Upaya Kesehatan Masyarakat ▪ Program pengadaan, peningkatan dan perbaikan sarana dan prasarana puskesmas/puskesmas pembantu dan jaringannya 	60	90

14	<p>Penambahan dan pemerataan tenaga kesehatan sampai ke tingkat kampung :</p> <ul style="list-style-type: none"> ▪ Program pembinaan dan pengembangan aparatur ▪ Program Upaya Kesehatan Masyarakat 	50	90
15	<p>Pengadaan tenaga dokter spesialis :</p> <ul style="list-style-type: none"> ▪ Program pembinaan dan pengembangan aparatur ▪ Program kemitraan peningkatan pelayanan kesehatan 	20	90
16	<p>Peningkatan status Rumah Sakit Umum Datu Beru dari tipe C menjadi tipe B sehingga menjadi Rumah Sakit rujukan bagi daerah tetangga kabupaten :</p> <ul style="list-style-type: none"> ▪ Program pengadaan, peningkatan sarana dan prasarana rumah sakit/rumah sakit jiwa/rumah sakit paru-paru/rumah sakit mata ▪ Program pemeliharaan sarana dan prasarana rumah sakit/rumah sakit jiwa/rumah sakit paru-paru/rumah sakit mata ▪ Program kemitraan peningkatan pelayanan kesehatan ▪ Program upaya kesehatan masyarakat 	0	90
17	<p>Peningkatan ketrampilan tenaga medis :</p> <ul style="list-style-type: none"> ▪ Program kemitraan peningkatan pelayanan kesehatan ▪ Program obat dan perbekalan kesehatan ▪ Program pengawasan obat dan makanan ▪ Program peningkatan pelayanan kesehatan anak balita 	30	90
18	<p>Peningkatan fasilitas kesehatan pada RSU Datu Beru yang berbasis teknologi :</p> <ul style="list-style-type: none"> ▪ Program upaya kesehatan masyarakat ▪ Program pengadaan, peningkatan sarana dan prasarana rumah sakit/ rumah sakit jiwa/ umah sakit paru-paru/ rumah sakit mata 	60	90

19	<p>Pendirian dan peningkatan institusi pendidikan kesehatan :</p> <ul style="list-style-type: none"> ▪ Program manajemen pelayanan pendidikan ▪ Program pendidikan kedinasan 	40	90
20	<p>Pemberian tunjangan khusus bagi tenaga kesehatan di daerah terpencil :</p> <ul style="list-style-type: none"> ▪ Program pembinaan dan pengembangan aparatur 	60	90
21	<p>Program bebas biaya memperoleh pelayanan kesehatan dasar gratis di setiap pusat kesehatan :</p> <ul style="list-style-type: none"> ▪ Program pelayanan kesehatan penduduk miskin ▪ Program upaya kesehatan masyarakat 	60	90
22	<p>Peningkatan kunjungan dokter ke kampung-kampung dan kawasan terpencil :</p> <ul style="list-style-type: none"> ▪ Program upaya kesehatan masyarakat ▪ Program pengadaan, peningkatan dan perbaikan sarana dan prasarana puskesmas/ puskesmas pembantu dan jaringannya ▪ Program pembinaan dan pengembangan aparatur ▪ Program promosi kesehatan dan pemberdayaan masyarakat 	20	90
23	<p>Membangun sarana dan prasarana transportasi (jalan dan jembatan) ke daerah-daerah sentra produksi termasuk jalan usaha tani :</p> <ul style="list-style-type: none"> ▪ Program pembangunan jalan dan jembatan ▪ Program pembangunan saluran drainase/gorong-gorong 	40	90
24	<p>Peningkatan saluran irigasi dan pengairan :</p> <ul style="list-style-type: none"> ▪ Program pengembangan dan pengelolaan jaringan irigasi, rawa dan jaringan pengairan lainnya ▪ Program penyediaan dan pengolahan air baku 	50	90

25	<p>Pemanfaatan lahan tidur untuk budidaya pertanian :</p> <ul style="list-style-type: none"> ▪ Program peningkatan ketahanan pangan pertanian/ perkebunan 	20	90
26	<p>Memberdayakan balai benih pertanian, perikanan dan perkebunan daerah :</p> <ul style="list-style-type: none"> ▪ Program peningkatan ketahanan pangan ▪ Program peningkatan kesejahteraan petani ▪ Program peningkatan produksi pertanian/ perkebunan ▪ Program pemberdayaan penyuluh pertanian/ perkebunan lapangan 	30	90
27	<p>Rehabilitasi kebun terlantar :</p> <ul style="list-style-type: none"> ▪ Program peningkatan ketahanan pangan 	70	90
28	<p>Percepatan terwujudnya reintegrasi :</p> <ul style="list-style-type: none"> ▪ Program pemberdayaan fakir miskin, komunitas adat terpencil (KAT) dan penyandang masalah kesejahteraan sosial (PMKS) lainnya ▪ Program pelayanan dan rehabilitasi kesejahteraan sosial ▪ Program pemberdayaan kelembagaan kesejahteraan sosial ▪ Program peningkatan kesempatan kerja ▪ Program pengembangan wawasan kebangsaan 	60	90
29	<p>Menuntaskan pembangunan rumah terbakar akibat konflik :</p> <ul style="list-style-type: none"> ▪ Program Perbaikan Perumahan Akibat Bencana Alam/Sosial 	70	90
30	<p>Diklat dan penyediaan kredit usaha bagi korban konflik :</p> <ul style="list-style-type: none"> ▪ Program pelayanan dan rehabilitasi kesejahteraan sosial ▪ Program pemberdayaan fakir miskin, komunitas adat terpencil (KAT) dan penyandang masalah kesejahteraan sosial (PMKS) lainnya 	30	90

31	<p>Melaksanakan musyawarah pembangunan dengan melibatkan komponen masyarakat dalam merencanakan dan merumuskan setiap program pembangunan :</p> <ul style="list-style-type: none"> ▪ Program pengembangan data/ informasi ▪ Program kerjasama pembangunan ▪ Program pengembangan wilayah perbatasan ▪ Program perencanaan pengembangan wilayah strategis dan cepat tumbuh ▪ Program perencanaan pengembangan kota-kota menengah dan besar ▪ Program peningkatan kapasitas kelembagaan perencanaan pembangunan daerah ▪ Program perencanaan pembangunan daerah ▪ Program perencanaan pembangunan ekonomi ▪ Program perencanaan sosial budaya ▪ Program perencanaan prasarana wilayah dan sumberdaya alam ▪ Program perencanaan pembangunan daerah rawan bencana ▪ Program peningkatan kapasitas aparatur desa 	60	90
32	<p>Mengaplikasikan perencanaan pembangunan dengan mengacu kepada perencanaan dari bawah (bottom up planning) :</p> <ul style="list-style-type: none"> ▪ Program peningkatan kapasitas kelembagaan perencanaan pembangunan daerah ▪ Program perencanaan pengembangan wilayah strategis dan cepat tumbuh ▪ Program perencanaan pembangunan ekonomi 	60	90
33	<p>Mengefektifkan tenaga penyuluh pertanian, perkebunan, peternakan dan perikanan :</p> <ul style="list-style-type: none"> ▪ Program pemberdayaan penyuluh pertanian/ perkebunan lapangan 	50	90

34	<p>Pembangunan kantor kepala kampung sebagai pusat pelayanan :</p> <ul style="list-style-type: none"> ▪ Program Peningkatan Sarana dan Prasarana Aparatur ▪ Program pembangunan infrastruktur perdesaan 	30	90
35	<p>Meningkatkan kualitas pelayanan aparatur dan penyelenggara pemerintah daerah :</p> <ul style="list-style-type: none"> ▪ Program peningkatan kapasitas sumber daya aparatur ▪ Program pemanfaatan ruang ▪ Program pengendalian pemanfaatan ruang ▪ Program peningkatan kapasitas lembaga perwakilan rakyat daerah ▪ Program peningkatan pelayanan kedinasan Kepala Daerah/ Wakil Kepala Daerah ▪ Program peningkatan dan pengembangan pengelolaan keuangan daerah ▪ Program pembinaan dan fasilitasi pengelolaan keuangan kabupaten/ kota ▪ Program pembinaan dan fasilitasi pengelolaan keuangan desa ▪ Program peningkatan sistem pengawasan internal dan pengendalian pelaksanaan kebijakan KDH ▪ Program peningkatan profesionalisme tenaga pemeriksa dan aparatur pengawasan ▪ Program optimalisasi pemanfaatan teknologi informasi ▪ Program mengintensifkan pengaduan masyarakat ▪ Program peningkatan kerjasama antar pemerintah daerah ▪ Program penataan peraturan perundang-undangan ▪ Program penataan dan otonomi baru ▪ Program Pelayanan administrasi perkantoran ▪ Program peningkatan sarana dan prasarna aparatur ▪ Program peningkatan disiplin aparatur ▪ Program fasilitas pindah/ purna tugas PNS ▪ Program peningkatan kapasitas sumberdaya aparatur 	50	90

36	<ul style="list-style-type: none"> ▪ Program peningkatan pengembangan sistem pelaporan pencapaian kinerja dan keuangan ▪ Program pendidikan kedinasan ▪ Program peningkatan kapasitas sumberdaya aparatur ▪ Program pembinaan dan pengembangan aparatur ▪ Program pengembangan data/ informasi/ statistik daerah <p>Penataan kearsipan pemerintah daerah :</p> <ul style="list-style-type: none"> ▪ Program perbaikan sistem administrasi kearsipan ▪ Program penyelematan dan pelestarian dokumen/ arsip daerah ▪ Program pemeliharaan rutin/berkala sarana dan prasarana kearsipan ▪ Program pembangunan sistem pendaftaran tanah ▪ Program penataan, penguasaan, pemilikan, penggunaan dan pemanfaatan tanah ▪ Program penyelesaian konflik-konflik pertanahan ▪ Program pengembangan sistem informasi pertanahan 	40	90
----	---	----	----

6.7. Pengembangan sistem jaminan sosial

No	Program	Proyeksi capaian (%)	
		Saat ini	2012
1	<p>Percepatan terwujudnya proses reintegrasi :</p> <ul style="list-style-type: none"> ▪ Program pemberdayaan fakir miskin, komunitas adat terpencil (KAT) dan penyandang masalah kesejahteraan sosial (PMKS) lainnya ▪ Program pelayanan dan rehabilitasi kesejahteraan sosial ▪ Program pemberdayaan kelembagaan kesejahteraan sosial ▪ Program peningkatan kesempatan kerja ▪ Program pengembangan wawasan kebangsaan 	60	90

2	<p>Menuntaskan pembangunan rumah terbakar akibat konflik :</p> <ul style="list-style-type: none"> ▪ Program Perbaikan Perumahan Akibat Bencana Alam/Sosial 	70	90
3	<p>Diklat dan penyediaan kredit usaha bagi korban konflik :</p> <ul style="list-style-type: none"> ▪ Program pelayanan dan rehabilitasi kesejahteraan sosial ▪ Program pemberdayaan fakir miskin, komunitas adat terpencil (KAT) dan penyandang masalah kesejahteraan sosial (PMKS) lainnya 	30	90
4	<p>Penyaluran modal usaha dengan pola syari'ah :</p> <ul style="list-style-type: none"> ▪ Program pengembangan sistem pendukung usaha bagi usaha kecil menengah ▪ Program penciptaan iklim usaha kecil menengah yang kondusif ▪ Program peningkatan promosi dan kerjasama investasi 	0	80
5	<p>Optimalisasi zakat :</p> <ul style="list-style-type: none"> ▪ Program pemberdayaan zakat 	30	80
6	<p>Membantu memfasilitasi permodalan kepada petani dalam bentuk pinjaman bantuan modal usaha/ modal dengan syarat lunak :</p> <ul style="list-style-type: none"> ▪ Program penciptaan iklim usaha kecil menengah yang kondusif ▪ Program pengembangan kewirausahaan dan keunggulan kompetitif usaha kecil menengah ▪ Program pengembangan sistem pendukung usaha bagi usaha mikro kecil menengah 	30	80
7	<p>Mendorong perkembangan industri rumah tangga dan industri kecil, dengan memberikan fasilitas kepada para pengusaha dalam bentuk bantuan modal usaha/modal kerja dengan syarat lunak :</p> <ul style="list-style-type: none"> ▪ Program pengembangan sistem pendukung usaha bagi usaha mikro kecil menengah ▪ Program penciptaan iklim usaha kecil menengah yang kondusif 	30	80

KERANGKA KEBIJAKAN PEMERINTAH KABUPATEN ACEH TENGAH SAMPAI TAHUN 2012

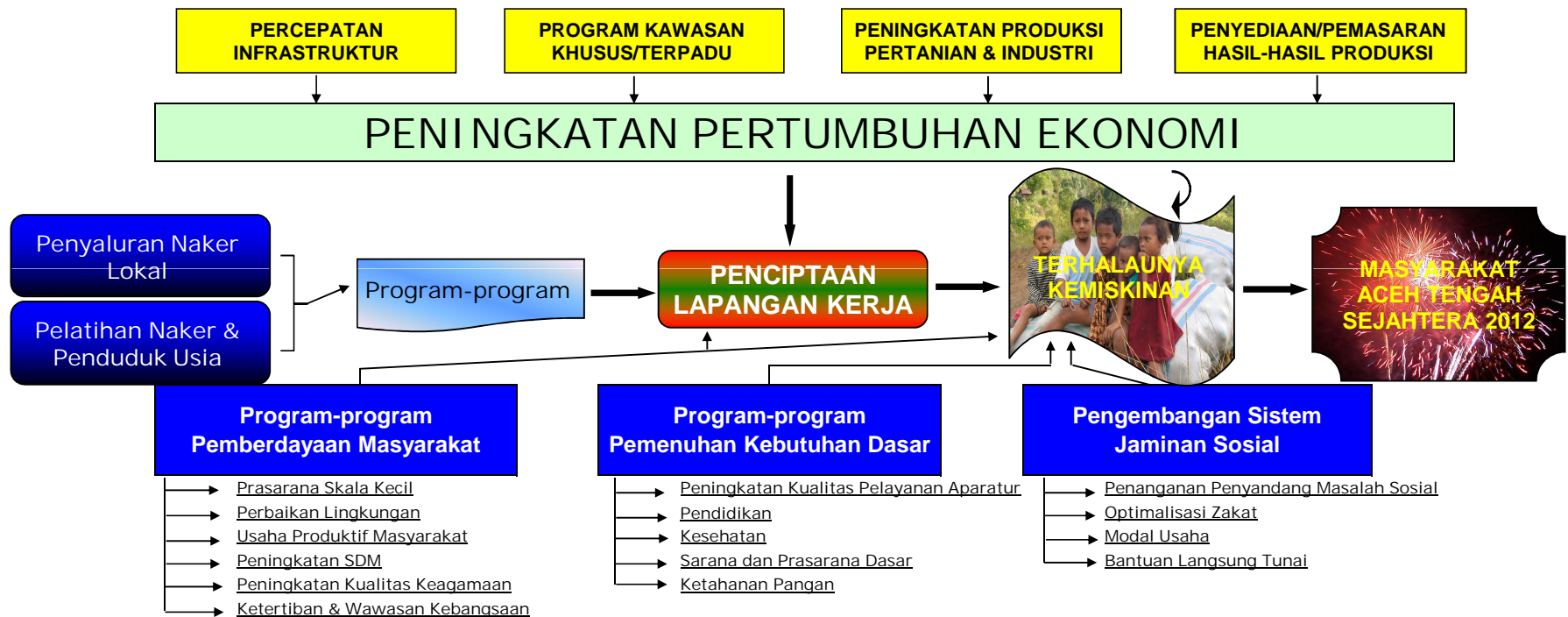

PRASARANA SKALA KECIL

Kegiatan	Program	Kegiatan
1 Meningkatkan Kualitas permukiman dan perbaikan jalan-jalan lingkungan	Program pembangunan infrastruktur perdesaan	1 Penataan lingkungan permukiman penduduk perdesaan 2 Pembangunan jalan dan jembatan perdesaan 3 Monitoring, Evaluasi dan Pelaporan
2 Pembangunan kantor Kepala Kampung sebagai pusat pelayanan	Program peningkatan	1 Pembangunan gedung kantor 2 Pengadaan perlengkapan gedung kantor 3 Pemeliharaan rutin/berkala gedung kantor

PERBAIKAN LINGKUNGAN

Rencana Aksi	Program	Kegiatan
1 Meningkatkan Kualitas permukiman dan perbaikan jalan-jalan lingkungan	Program pengembangan kinerja pengelolaan persampahan	<ol style="list-style-type: none"> 1 Penyediaan prasarana dan sarana pengelolaan persampahan 2 Peningkatan operasi dan pemeliharaan prasarana dan sarana persampahan 3 Peningkatan kemampuan aparat pengelolaan persampahan 4 Pengembangan teknologi pengolahan persampahan 5 Peningkatan peran serta masyarakat dalam pengelolaan persampahan 6 Monitoring, Evaluasi dan Pelaporan
	Program pengendalian pencemaran dan perusakan lingkungan	<ol style="list-style-type: none"> 1 Peningkatan peran serta masyarakat dalam pengendalian lingkungan hidup 2 Pengembangan produksi ramah lingkungan 3 Koordinasi pengelolaan Prokasih/ Superkasih 4 Monitoring, Evaluasi dan Pelaporan
	Program perlindungan dan konservasi sumber daya alam	<ol style="list-style-type: none"> 1 Konservasi sumber daya air dan pengendalian kerusakan sumber-sumber air 2 Pengembangan ekowisata dan jasa lingkungan 3 Pengendalian kerusakan hutan dan lahan 4 Pengendalian dan pengawasan pemanfaatan Sumber Daya Alam (SDA) 5 Koordinasi pengelaaan konservasi SDA 6 Peningkatan peran serta masyarakat dalam perlindungan dan konservasi SDA 7 Monitoring, Evaluasi dan Pelaporan
	Program rehabilitasi dan pemulihan cadangan sumber daya alam	<ol style="list-style-type: none"> 1 Perencanaan dan penyusunan program pembangunan pengendalian sumber daya alam dan lingkungan 2 Rehabilitasi hutan dan lahan 3 Peningkatan peran serta masyarakat dalam merehabilitasi dan pemulihan cadangan SDA 4 Monitoring, Evaluasi dan Pelaporan
	Program peningkatan kualitas dan akses informasi sumber daya alam dan lingkungan	<ol style="list-style-type: none"> 1 Peningkatan edukasi da komunikasi masyarakat di bidang lingkungan 2 Pengembangan data dan informasi lingkungan 3 Monitoring, Evaluasi dan Pelaporan
	Program peningkatan pengendalian polusi	<ol style="list-style-type: none"> 1 Pengujian emisi kendaraan 2 Pengujian kadar polusi limbah padat dan limbah cair 3 Pembangunan tempat pembuanagn benda padat/ cair yang menimbulkan polusi 4 Monitoring, Evaluasi dan Pelaporan
	Program pengelolaan Ruang Terbuka Hijau (RTH)	<ol style="list-style-type: none"> 1 Penataan RTH 2 Pemeliharaan RTH 3 Peningkatan peran serta masyarakat dalam pengelolaan RTH 4 Monitoring, Evaluasi dan Pelaporan

Rencana Aksi	Program	Kegiatan
2 Rehabilitasi hutan dan sumberdaya alam	Program pemanfaatan sumber daya hutan	<ol style="list-style-type: none"> 1 Pembentukan kesatuan pengelolaan hutan produksi 2 Pengembangan hutan tanaman 3 Pengembangan hasil hutan non-kayu 4 Perencanaan dan pengembangan hutan masyarakat 5 Optimalisasi PNPB 6 Pengelolaan dan pemanfaatan hutan 7 Pengembangan industri dan pemasaran hasil hutan 8 Pengembangan pengujian dan pengendalian peredaran hasil hutan 9 Monitoring, evaluasi dan pelaporan
	Program rehabilitasi hutan dan lahan	<ol style="list-style-type: none"> 1 Koordinasi penyelenggaraan reboisasi dan penghijauan hutan 2 Pembuatan bibit/benih tanaman kehutanan 3 Penanaman pohon pada kawasan hutan industri dan hutan wisata 4 Pemeliharaan kawasan hutan industri dan hutan wisata 5 Pembinaan, pengendalian dan pengawasan gerakan rehabilitasi hutan dan lahan 6 Peningkatan peran serta masyarakat dalam rehabilitasi hutan dan lahan 7 Monitoring, evaluasi dan pelaporan
	Perlindungan dan konservasi sumberdaya hutan	<ol style="list-style-type: none"> 1 Pencegahan dan pengendalian kebakaran hutan dan lahan 2 Sosialisasi pencegahan dan dampak kebakaran hutan dan lahan 3 Bimbingan teknis pengendalian kebakaran hutan dan lahan 4 Penanggulangan kebakaran hutan dan lahan 5 Penyuluhan kesadaran masyarakat mengenai dampak kerusakan hutan
	Program pemanfaatan kawasan hutan industri	Pertanian tanaman palawija, padi gogoranchah
	Program pembinaan dan penerbitan industri hasil hutan	<ol style="list-style-type: none"> 1 Penyusunan peraturan daerah mengenai pengelolaan industri hasil hutan 2 Sosialisasi peraturan daerah mengenai pengelolaan industri hasil hutan 3 Pengawasan dan penertiban pelaksanaan peraturan daerah mengenai pengelolaan industri hasil hutan 4 Perluasan akses layanan informasi pemasaran hasil hutan 5 Monitoring, evaluasi dan pelaporan
	Program perencanaan dan pengembangan hutan	<ol style="list-style-type: none"> 1 Pengembangan hutan masyarakat adat 2 Pendampingan kelompok usaha perhutanan rakyat
	Program pembinaan dan pengawasan bidang pertambangan	<ol style="list-style-type: none"> 1 Penyusunan regulasi mengenai kegiatan penambangan bahan galian C 2 Sosialisasi regulasi mengenai kegiatan penambangan bahan galian C 3 Monitoring dan pengendalian kegiatan penambangan bahan galian C 4 Koordinasi dan pendataan tentang hasil produksi dibidang pertambangan 5 Pengawasan terhadap pelaksanaan kegiatan penambangan galian C

Rencana Aksi	Program	Kegiatan
		6 Monitoring, evaluasi dan pelaporan
	Program pengawasa dan penertiban rakyat yang berpotensi merusak lingkungan	<ol style="list-style-type: none"> 1 Pengawasan penertiban kegiatan pertambangan rakyat 2 Monitoring, evaluasi dan pelaporan dampak kerusakan lingkungan akibat kegiatan pertambangan rakyat 3 Penyebaran Peta Daerah Rawan Bencana Alam Geologi
	Program pembinaan dan pengembangan bidang ketenagalistrikan	<ol style="list-style-type: none"> 1 Koordinasi pengembangan ketenagalistrikan

USAHA PRODUKTIF MASYARAKAT

Rencana Aksi	Program	Kegiatan
1 Rehabilitasi kebun terlantar	Program peningkatan ketahanan pangan	<ol style="list-style-type: none"> 1 Pengembangan pertanian pada lahan kering 2 Monitoring, Evaluasi dan Pelaporan
	Program peningkatan kesejahteraan petani	<ol style="list-style-type: none"> 1 Penyuluhan dan bimbingan pemanfaatan dan produktivitas lahan tidur 2 Peningkatan kemampuan lembaga petani 3 Peningkatan sistem insentif dan disinsentif bagi petani/ kelompok petani 4 Monitoring, Evaluasi dan Pelaporan
	Program pembangunan jalan dan jembatan	<ol style="list-style-type: none"> 1 Pembangunan jalan 2 Pembangunan jembatan 3 Monitoring, Evaluasi dan Pelaporan
2 Peningkatan kemampuan bisnis dan usaha bagi masyarakat	Program pengembangan kewirausahaan dan keunggulan kompetitif usaha kecil menengah	<ol style="list-style-type: none"> 1 Memfasilitasi peningkatan kemitraan usaha bagi usaha mikro kecil menengah 2 Monitoring, Evaluasi dan Pelaporan
	Program pengembangan sistem pendukung usaha bagi usaha mikro kecil menengah	<ol style="list-style-type: none"> 1 Pengembangan klaster bisnis 2 Penyelenggaraan pembinaan industri rumah tangga, industri kecil dan industri menengah 3 Monitoring, Evaluasi dan Pelaporan
	Program pengembangan lembaga ekonomi pedesaan	<ol style="list-style-type: none"> 1 Pelatihan ketrampilan usaha budidaya tanaman 2 Pelatihan ketrampilan manajemen badan usaha milik desa 3 Pelatihan ketrampilan usaha industri kerajinan 4 Pelatihan ketrampilan usaha pertanian dan peternakan 5 Fasilitasi permodalan bagi usaha mikro kecil dan menengah di pedesaan 6 Fasilitasi kemitraan swasta dan usaha mikro kecil dan menengah di pedesaan 7 Monitoring, evaluasi dan pelaporan
3 Penyediaan kawasan perkebunan kopi dengan sistem bagi hasil	Program peningkatan produksi pertanian/ perkebunan	<ol style="list-style-type: none"> 1 Penyediaan sarana produksi pertanian/ perkebunan 2 Pengembangan bibit unggul pertanian/ perkebunan 3 Monitoring, Evaluasi dan Pelaporan
	Program peningkatan penerapan teknologi pertanian/ perkebunan	<ol style="list-style-type: none"> 1 Pengadaan sarana dan prasarana teknologi tepat guna 2 Pemeliharaan rutin/berkala sarana dan prasarana teknologi pertanian/ perkebunan tepat guna

Rencana Aksi	Program	Kegiatan
		<ol style="list-style-type: none"> 3 Pelatihan penerapan teknologi pertanian/ perkebunan modern bercocok tanam 4 Pengembangan bibit unggul pertanian/ perkebunan 5 Penyediaan sarana produksi pertanian/ perkebunan 6 Monitoring, Evaluasi dan Pelaporan
	Program pembangunan jalan dan jembatan	<ol style="list-style-type: none"> 1 Pembangunan jalan 2 Pembangunan jembatan 3 Monitoring, Evaluasi dan Pelaporan

Rencana Aksi	Program	Kegiatan
<p>4 Melaksanakan program intensifikasi pada usaha pertanian tanaman pangan milik masyarakat, perkebunan kopi rakyat, peternakan rakyat dan perikanan rakyat</p>	<p>Program peningkatan produksi hasil peternakan</p>	<ol style="list-style-type: none"> 1 Pembangunan sarana dan prasarana pembibitan ternak 2 Pengembangan agribisnis peternakan 3 Monitoring, Evaluasi dan Pelaporan
	<p>Program pengembangan budidaya perikanan</p>	<ol style="list-style-type: none"> 1 Pengembangan bibit ikan unggul 2 Pendampingan pada kelompok tani pembudidaya ikan 3 Pembinaan dan pengembangan perikanan
	<p>Program pengembangan kawasan budidaya laut, air payau dan air tawar</p>	<ol style="list-style-type: none"> 1 Kajian kawasan budidaya laut, air payau dan air tawar

PENINGKATAN SDM

Rencana Aksi	Program	Kegiatan
1 Melestarikan adat istiadat dan kesenian daerah	Program pengembangan nilai budaya	<ol style="list-style-type: none"> 1 Pelestarian dan aktualisasi adat budaya daerah 2 Penatagunaan naskah kuno nusantara 3 Penyusunan kebijakan tentang budaya lokal daerah 4 Pemanatauan dan evaluasi pelaksanaan program pengembangan nilai budaya 5 Pemberian dukungan, penghargaan dan kerjasama di bidang budaya
	Program pengelolaan kekayaan budaya	<ol style="list-style-type: none"> 1 Fasilitasi partisipasi masyarakat dalam pengelolaan kekayaan budaya 2 Pelestarian fisik dan kandungan bahan pustaka termasuk naskah kuno 3 Penyusunan kebijakan pengelolaan kekayaan budaya lokal daerah 4 Sosialisasi pengelolaan kekayaan budaya lokal daerah 5 Pengelolaan dan pengembangan pelestarian peninggalan sejarah purbakala, museum dan peninggalan bawah air 6 Pengembangan kebudayaan dan pariwisata 7 Pengembangan nilai dan geografi sejarah 8 Perekaman dan digitalisasi bahan pustaka 9 Perumusan kebijakan sejarah dan purbakala 10 Pengawasan, monitoring, evaluasi dan pelaporan pelaksanaan program pengelolaan kekayaan budaya 11 Pendukung pengelolaan museum dan taman budaya di daerah 12 Pengelolaan karya cetak dan karya rekam 13 Pengembangan data base sistem informasi sejarah purbakala
	Program pengelolaan keragaman budaya	<ol style="list-style-type: none"> 1 Pengembangan kesenian dan kebudayaan daerah 2 Penyusunan sistem informasi data base bidang kebudayaan 3 Penyelenggaraan dialog kebudayaan 4 Fasilitasi perkembangan keragaman budaya daerah 5 Fasilitasi penyelenggaraan festival budaya daerah 6 Seminar dalam rangka revitalisasi dan reaktualisasi budaya lokal 7 Monitoring, evaluasi dan pelaporan pelaksanaan pengembangan keanekaragaman budaya
	Program pengembangan kejasama pengelolaan kekayaan daerah	<ol style="list-style-type: none"> 1 Fasilitasi Pengembangan kemitraan dengan LSM dan perusahaan swasta 2 Fasilitasi Ppembentukan kemitraan usaha profesi antar daerah 3 Membangun Kemitraan pengelolaan kebudayaan antar daerah 4 Monitoring, evaluasi dan pelaporan

Rencana Aksi	Program	Kegiatan
2 Peningkatan prasarana olahraga dan pembinaan atlit	Program pengembangan dan keserasian kebijakan pemuda	<ol style="list-style-type: none"> 1 Pendataan potensi kepemudaan 2 Pemantauan dan evaluasi pelaksanaan pembangunan pemuda 3 Penelitian dan pengkajian kebijakan-kebijakan pembangunan kepemudaan 4 Pengembangan sistem informasi manajemen kepemudaan berbasis E-YOUTH 5 Peningkatan keimanan dan ketaqwaan kepemudaan 6 Penyusunan pedoman komunikasi, informasi, edukasi dan advokasi tentang kepemimpinan pemuda 7 Penyusunan rancangan pola kemitraan antar pemuda dengan masyarakat 8 Perluasan penyusunan rencana aksi daerah bidang kepemudaan 9 Perumusan kebijakan kewirausahaan bagi pemuda 10 Monitoring, evaluasi dan pelaporan
	Program peningkatan peran serta kepemudaan	<ol style="list-style-type: none"> 1 Pembinaan Organisasi kepemudaan 2 Pendidikan dan pelatihan dasar kepemimpinan 3 Fasilitasi aksi bhakti sosial kepemudaan 4 Fasilitasi pekan temu wicara organisasi pemuda 5 Penyuluhan pencegahan penggunaan narkoba dikalangan generasi muda 6 Lomba kreasi dan kaya tulis ilmiah dikalangan pemuda 7 Pembinaan pemuda pelopor keamanan lingkungan 8 Pameran prestasi hasil karya pemuda 9 Monitoring, evaluasi dan pelaporan
	Program pengembangan kebijakan dan manajemen olahraga	<ol style="list-style-type: none"> 1 Peningkatan mutu organisasi dan tenaga keolahragaan 2 Pengembangan sistem sertifikasi dan standarisasi profesi 3 pengembangan perencanaan olahraga terpadu 4 Pemantauan dan evaluasi pelaksanaan pengembangan olahraga 5 Pembinaan manajemen organisasi olahraga 6 Pengkajian kebijakan-kebijakan pembangunan olahraga 7 Penyusunan pola kemitraan pemerintah dan masyarakat dalam pembangunan dan pengembangan industri olahraga 8 Monitoring, evaluasi dan pelaporan
	Program pembinaan dan pasyarakatan olahraga	<ol style="list-style-type: none"> 1 Pelaksanaan identifikasi bakat dan potensi pelajar dalam olahraga 2 Pelaksanaan identifikasi dan pengembangan olahraga unggulan daerah 3 Pembibitan dan pembinaan olahragawan berbakat 4 Pembinaan cabang olahraga prestasi di tingkat daerah 5 Peningkatan kesegaran jasmani dan rekreasi 6 Penyelenggaraan kompetisi olahraga 7 Pemassalan olahraga bagi pelajar, mahasiswa dan masyarakat

Rencana Aksi	Program	Kegiatan
		<ul style="list-style-type: none"> 8 Pemberian penghargaan bagi insan olahraga yang berdedikasi dan berprestasi 9 Pengembangan dan Pemanfaatan IPTEK olahraga sebagai pendorong peningkatan prestasi olahraga 10 Pengembangan olahraga lanjut usia termasuk penyandang cacat 11 Pengembangan olahraga rekreasi 12 Peningkatan jaminan kesejahteraan bagi masa depan atlet, pelatih dan teknisi olahraga 13 Peningkatan jumlah kualitas serta kompetensi pelatih, peneliti, praktisi dan teknisi olahraga 14 Pembinaan olahraga yang berkembang di masyarakat 15 Peningkatan manajemen organisasi olahraga tingkat perkumpulan dan tingkat daerah 16 Peningkatan peran serta masyarakat dan dunia usaha dalam pendanaan dan pembinaan olahraga 17 Kerjasama peningkatan olahragawan berbakat dan berprestasi dengan lembaga/ instansi lainnya
	<p>Program peningkatan sarana dan prasarana olah raga</p>	<ul style="list-style-type: none"> 1 Peningkatan kerjasama pola kemitraan antara pemerintah dan masyarakat untuk membangun sarana dan prasarana olahraga 2 Peningkatan pembangunan sarana dan prasarana olahraga 3 Pemantauan dan evaluasi pembangunan sarana dan prasarana olahraga 4 Pengembangan dan pemanfaatan iptek dalam pengembangan sarana dan prasarana olahraga 5 Peningkatan peran dunia usaha dalam pengembangan sarana dan prasarana olahraga 6 Pemeliharaan rutin/ berkala sarana dan prasarana olahraga
<p>3 Peningkatan SDM masyarakat desa dan kawasan tertinggal</p>	<p>Program peningkatan keberdayaan masyarakat perdesaan</p>	<ul style="list-style-type: none"> 1 Pemberdayaan Lembaga dan Organisasi Masyarakat Pedesaan 2 Penyelenggaraan Pendidikan dan Pelatihan Tenaga Teknis dan Masyarakat 3 Penyelenggaraan Diseminasi Informasi bagi Masyarakat Desa
	<p>Program peningkatan partisipasi masyarakat dalam membangun desa</p>	<ul style="list-style-type: none"> 1 Pembinaan kelompok masyarakat pembangunan desa 2 Pelaksanaan musyawarah pembangunan desa 3 Pemberian stimulan pembangunan desa 4 Monitoring, evaluasi dan pelaporan
<p>4 Pemberdayaan peran perempuan</p>	<p>Program keserasian kebijakan peningkatan kualitas anak dan perempuan</p>	<ul style="list-style-type: none"> 1 Perumusan kebijakan peningkatan kualitas hidup perempuan di bidang ilmu pengetahuan dan teknologi 2 Perumusan kebijakan peningkatan peran dan posisi perempuan di bidang politik dan jabatan publik 3 Pelaksanaan sosialisasi yang terkait dengan kesetaraan gender, pemberdayaan perempuan dan perlindungan anak 4 Monitoring, evaluasi dan pelaporan
	<p>Program penguatan kelembagan pengarusutamaan gender dan anak</p>	<ul style="list-style-type: none"> 1 Advokasi dan fasilitasi PUG bagi perempuan

Rencana Aksi	Program	Kegiatan
		<ol style="list-style-type: none"> 2 Fasilitasi pengembangan pusat pelayanan terpadu pemberdayaan perempuan (P2TP2) 3 Pemetaan potensi organisasi dan lembaga masyarakat yang berperan dalam pemberdayaan perempuan dan anak 4 Pengembangan materi dan pelaksanaan KIE tentang kesetaraan dan keadilan gender (KKG) 5 Penguatan kelembagaan pengarusutamaan gender dan anak 6 Peningkatan kapasitas dan jaringan kelembagaan pemberdayaan perempuan dan anak 7 Evaluasi pelaksanaan PUG 8 Pengembangan sistem informasi Gender dan Anak 9 Monitoring, evaluasi dan pelaporan
	<p>Program peningkatan kualitas hidup dan perlindungan perempuan</p>	<ol style="list-style-type: none"> 1 Pelaksanaan kebijakan perlindungan perempuan di daerah 2 Pelatihan bagi pelatih (TOT) SDM pelayanan dan pendampingan korban KDRT 3 Penyusunan sistem perlindungan bagi perempuan 4 Sosialisasi dan advokasi kebijakan penghapusan buta aksara perempuan (PBAP) 5 Sosialisasi dan advokasi kebijakan perlindungan tenaga kerja perempuan 6 Sosialisasi sistem pencatatan dan pelaporan KDRT 7 Penyusunan profil perlindungan perempuan lansia dan cacat 8 Fasilitasi upaya perlindungan perempuan terhadap tindak kekerasan 9 Monitoring, evaluasi dan pelaporan

Rencana Aksi	Program	Kegiatan
5 Mengembangkan berbagai jenis pelatihan/kursus ketrampilan terutama ditujukan bagi anggota masyarakat yang putus sekolah	Program peningkatan kualitas dan produktivitas tenaga kerja	<ol style="list-style-type: none"> 1 Penyusunan data base tenaga kerja daerah 2 Pembangunan balai latihan kerja 3 Pengadaan peralatan pendidikan dan keterampilan bagi pencari kerja 4 Peningkatan profesionalisme tenaga kepelatihan dan instruktur BLK 5 Pengadaan bahan dan materi pendidikan dan keterampilan kerja 6 Pendidikan dan pelatihan keterampilan bagi pencari kerja 7 Pemeliharaan rutin/ berkala sarana dan prasarana BLK 8 Rehabilitasi sedang/ berat sarana dan prasarana BLK 9 Monitoring, evaluasi dan pelaporan
	Program peningkatan kesempatan kerja	<ol style="list-style-type: none"> 1 Kerjasama pendidikan dan pelatihan 2 Penyiapan tenaga kerja siap pakai 3 Pengembangan kelembagaan produktivitas dan pelatihan kewirausahaan 4 Pemberian fasilitasi dan mendorong sistem pendanaan pelatihan berbasis masyarakat 5 Monitoring, evaluasi dan pelaporan
	Program pendidika non formal	<ol style="list-style-type: none"> 1 Pemberdayaan tenaga pendidik non formal 2 Pemberian bantuan operasional pendidikan non formal 3 Pembinaan pendidikan kursus dan kelembagaan 4 Pengembangan pendidikan keaksaraan 5 Pengembangan pendidikan kecakapan hidup 6 Penyediaan sarana dan prasarana pendidikan non formal 7 Pengembangan data dan informasi pendidikan non formal 8 Pengembangan kebijakan pendidikan non formal 9 Pengembangan kurikulum, bahan ajar dan model pembelajaran pendidikan non formal 10 Pengembangan sertifikasi pendidikan non formal 11 Perencanaan dan penyusunan pendidikan non formal 12 Publikasi dan sosialisasi pendidikan non formal 13 Monitoring, evaluasi dan pelaporan
6 Mengembangkan berbagai jenis pelatihan/kursus ketrampilan dibidang pertanian, peternakan, perikanan dan perkebunan serta industri	Program peningkatan penerapan teknologi peternakan	<ol style="list-style-type: none"> 1 Pelatihan dan bimbingan pengeoperasian teknologi peternakan tepat guna
	Program peningkatan penerapan teknologi pertanian/perkebunan	<ol style="list-style-type: none"> 1 Pelatihan dan bimbingan pengoperasian teknologi pertanian/perkebunan tepat guna 2 Pelatihan penerapan teknologipertanian/perkebunan modern bercocok tanam
	Program pembinaan pedagang kali lima dan asongan	<ol style="list-style-type: none"> 1 Kegiatan pembinaan organisasi pedagang kakilima dan asongan 2 Kegiatan penyuluhan peningkatan disiplin pedagang kakilima dan asongan 3 Kegiatan penataan tempat berusaha bagi pedagang kakilima dan asongan 4 Kegiatan fasilitasi modal usaha bagi pedagang kakilima dan asongan

Rencana Aksi	Program	Kegiatan
		5 Kegiatan pengawasan mutu dagangan pedagang kakilima dan asongan 6 Kegiatan pembangunan gudang penyimpanan barang pedagang kakilima dan asongan

PENINGKATAN KUALITAS KEAGAMAAN

Rencana Aksi	Program	Kegiatan
1 Membangun dan merehabilitasi sarana peribadatan	Program pembangunan sarana tempat ibadah	<ol style="list-style-type: none"> 1 Pembangunan rumah ibadah 2 Rehabilitasi rumah ibadah 3 Monitoring, Evaluasi dan Pelaporan
2 Memberantas segala bentuk perbuatan mungkar dan mengarahkannya ke perbuatan maghruf	Program peningkatan pelaksanaan Syari'at Islam	<ol style="list-style-type: none"> 1 Peningkatan akidah untuk anak-anak, remaja dan orang dewasa melalui Pesantren Kilat 2 Memberdayakan kelompok-kelompok pengajian 3 Memberdayakan lembaga kemasyarakatan Karang Taruna, Remaja Masjid, PSM 4 Peningkatan profesionalisme tenaga WH 5 Penyuluhan tentang Syari'at Islam 6 Memperbanyak media sosialisasi 7 Memperingati hari-hari besar Islam 8 Monitoring, Evaluasi dan Pelaporan
	Program Peningkatan Pemberantasan Penyakit Masyarakat (Pekat)	<ol style="list-style-type: none"> 1 Penyuluhan pencegahan/penggunaan minuman keras dan narkoba 2 Penyuluhan pencegahan berkembangnya praktek prostitusi 3 Penyuluhan pencegahan praktek perjudian 4 Monitoring, evaluasi dan pelaporan
3 Menumbuhkan pusat-pusat pengajian untuk berbagai golongan usia penduduk	Program pendidikan keagamaan	<ol style="list-style-type: none"> 1 Pengadaan bahan bacaan agama Islam 2 Penyelenggaraan MTQ 3 Penyelenggaraan diskusi dan kajian ke-Islam-an di setiap mesjid/meunasah 4 Memperingati hari-hari besar Islam 5 Mendirikan/membentuk tempat pengajian Al Qur'an di setiap kampung 6 Stimulan bagi guru pengajian TPQ 7 Monitoring, evaluasi dan pelaporan
4 Memberikan penyuluhan agama dan Qanun Syari'at Islam/ Meningkatkan pelaksana syari'at Islam seperti diatur didalam qanun provinsi Nanggroe Aceh	Program peningkatan pelaksanaan Syari'at Islam	<ol style="list-style-type: none"> 1 Sosialisasi Qanun tentang Syari'at Islam 2 Penambahan tenaga penyuluh agama Islam 3 Penyiapan media penyuluhan 4 Monitoring, evaluasi dan pelaporan
5 Peningkatan materi dan metode dakwah	Program penerapan metode dan materi dakwah	<ol style="list-style-type: none"> 1 Penyusunan materi-materi dakwah 2 Penyelenggaraan materi dakwah 3 Rekrutmen tenaga Da'i 4 Monitoring, evaluasi dan pelaporan
6 Peningkatan kesejahteraan Da'i, Imam Kampung, Imam Mesjid dan Wilayahul Hisbah	Program Pemberdayaan Da'i, Imam Kampung, Imam Mesjid dan Wilayahul Hisbah	<ol style="list-style-type: none"> 1 Penyediaan insentif Dai, Imam Kampung, Imam Mesjid dan Wilayahul Hisbah 2 Peningkatan pengetahuan Da'i tentang akidah 3 Peningkatan kompetensi Da'i dan Imam Kampung 4 Monitoring, evaluasi dan pelaporan
7 Penyelenggaraan pengkajian kandungan Al Qur'an dan pengajian (TPA) di setiap mesjid	Program pengkajian kandungan Al Qur'an dan pengajian (TPA) di setiap mesjid	<ol style="list-style-type: none"> 1 Pengadaan bahan bacaan bagi TPA dan TPQ

Rencana Aksi	Program	Kegiatan
		2 Rekrutmen tenaga-tenaga pengajar TPA dan TPQ 3 Monitoring, evaluasi dan pelaporan
8 Peningkatan penyelenggaraan haji	Program peningkatan kualitas penyelenggaraan haji	1 Peningkatan pelayanan bagi jemaah haji 2 Monitoring, evaluasi dan pelaporan

KETERTIBAN DAN WAWASAN KEBANGSAAN

Rencana Aksi	Program	Kegiatan
<p>1 Peningkatan pemahaman dan pengamalan Pancasila melalui Diklat Wawasan Kebangsaan</p>	<p>Program pengembangan wawasan kebangsaan</p>	<ol style="list-style-type: none"> 1 Peningkatan toleransi dan kerukunan beragama 2 Peningkatan solidaritas dan ikatan sosial di kalangan masyarakat 3 Peningkatan kesadaran masyarakat akan nilai-nilai luhur budaya bangsa
	<p>Program peningkatan keamanan dan kenyamanan lingkungan</p>	<ol style="list-style-type: none"> 1 Penyiapan tenaga pengendali tenaga keamanan dan kenyamanan lingkungan 2 Pembangunan pos jaga/ ronda 3 Pelatihan pengendali tenaga keamanan dan kenyamanan lingkungan 4 Pengendalian keamanan lingkungan 5 Monitoring evaluasi dan pelaporan
	<p>Program pemeliharaan kantrantibmas dan pencegahan tindak kriminal</p>	<ol style="list-style-type: none"> 1 Peningkatan kerjasama dengan aparat keamanan dalam teknik pencegahan kejahatan 2 Kerjasama pengembangan kemampuan aparat polisi pamong praja dengan TNI/Polri dan kejaksaan 3 Peningkatan kapasitas aparat dalam rangka pelaksanaan siskamswakarsa di daerah 4 Monitoring evaluasi dan pelaporan

PENINGKATAN KUALITAS PELAYANAN APARATUR

Rencana Aksi	Program	Kegiatan
1 Melaksanakan musyawarah pembangunan dengan melibatkan komponen masyarakat dalam merencanakan dan merumuskan setiap program pembangunan	Program pengembangan data/ informasi	<ol style="list-style-type: none"> 1 Pengumpulan, updating dan analisis data informasi capaian target kinerja program dan kegiatan 2 Penyusunan dan pengumpulan data informasi kebutuhan penyusunan dokumen perencanaan 3 Penyusunan dan analisis data informasi perencanaan pembangunan kawasan rawan bencana 4 Penyusunan dan analisis data informasi perencanaan pembangunan ekonomi 5 Penyusunan profile daerah
	Program kerjasama pembangunan	<ol style="list-style-type: none"> 1 Koordinasi kerjasama wilayah perbatasan 2 Koordinasi kerjasama pembangunan antar daerah 3 Fasilitasi kerjasama dengan dunia usah/lembaga 4 Koordinasi dalam pemecahan masalah-masalah daerah 5 Monitoring, evaluasi dan pelaporan
	Program pengembangan wilayah perbatasan	<ol style="list-style-type: none"> 1 Koordinasi penyelesaian masalah perbatasan antar daerah 2 Sosialisai kebijakan pemerintah dalam penyelesaian perbatasan antar negara 3 Koordinasi penetapan rencana tata ruang perbatasan 4 Penyusunan perencanaan pengembangan perbatasan 5 Monitoring, evaluasi dan pelaporan
	Program perencanaan pengembangan wilayah strategis dan cepat tumbuh	<ol style="list-style-type: none"> 1 Sosialisasi kebijakan pemerintah dalam Pengembangan Wilayah Strategis dan cepat tumbuh 2 Koordinasi penetapan rencana Pengembangan Wilayah Strategis dan cepat tumbuh 3 Penyusunan perencanaan Pengembangan Wilayah Strategis dan cepat tumbuh 4 Monitoring, evaluasi dan pelaporan
	Program perencanaan pengembangan kota-kota menengah dan besar	<ol style="list-style-type: none"> 1 Koordinasi penyelesaian permasalahan penanganan sampah perkotaan 2 Koordinasi penyelesaian permasalahan transportasi perkotaan 3 Koordinasi penanggulangan dan penyelesaian bencana alam/sosial 4 Koordinasi perencanaan penanganan pusat-pusat pertumbuhan ekonomi 5 Koordinasi perencanaan penanganan pusat-pusat industri 6 Koordinasi perencanaan penanganan pusat-pusat pendidikan 7 Koordinasi perencanaan penanganan perumahan 8 Koordinasi perencanaan penanganan perpajakan 9 Koordinasi perencanaan pair minum, drainase dan sanitasi perkotaan 10 Koordinasi penanggulangan limbah rumah tangga dan industri perkotaan 11 Monitoring, evaluasi dan pelaporan

Rencana Aksi	Program	Kegiatan
	Program peningkatan kapasitas kelembagaan perencanaan pembangunan daerah	<ol style="list-style-type: none"> 1 peningkatan kemampuan teknis aparat perencana 2 Sosialisasi kebijakan perencanaan pembangunan daerah 3 Bimbingan teknis tentang perencanaan pembangunan daerah

Rencana Aksi	Program	Kegiatan
	Program perencanaan pembangunan daerah	<ol style="list-style-type: none"> 1 Pengembangan partisipasi masyarakat dalam perumusan program dan kebijakan layanan publik 2 Penyusunan rancangan RPJPD 3 Penyelenggaraan musrenbang RPJPD 4 Penetapan RPJPD 5 Penyusunan rancangan RPJMD 6 Penyelenggaraan musrenbang RPJMD 7 Penetapan RPJMD 8 Penyusunan rancangan RKPD 9 Penyelenggaraan musrenbang RKPD 10 Penetapan RKPD 11 Kordinasi penyusunan laporan kinerja pemerintah daerah 12 Kordinasi penyusunan Laporan Keterangan Pertanggung Jawaban (LKPJ) 13 Monitoring, evaluasi dan pelaporan pelaksanaan rencana pembangunan daerah
	Program perencanaan pembangunan ekonomi	<ol style="list-style-type: none"> 1 Penyusunan masterplan pembangunan ekonomi daerah 2 Penyusunan indikator ekonomi daerah 3 Penyusunan perencanaan pengembangan ekonomi masyarakat 4 Koordinasi perencanaan pembangunan bidang ekonomi 5 Penyusunan tabel input output daerah 6 Penyusunan masterplan penanggulangan kemiskinan 7 Penyusunan indikator dan pemetaan daerah rawan pangan 8 Monitoring, evaluasi dan pelaporan
	Program perencanaan sosial budaya	<ol style="list-style-type: none"> 1 Koordinasi penyusunan masterplan pendidikan 2 Koordinasi penyusunan masterplan kesehatan 3 Koordinasi perencanaan pembangunan bidang sosial dan budaya 4 Monitoring, evaluasi dan pelaporan
	Program perencanaan prasarana wilayah dan sumberdaya alam	<ol style="list-style-type: none"> 1 Koordinasi penyusunan masterplan prasarana perhubungan daerah 2 Koordinasi penyusunan masterplan pengendalian sumber daya alam dan lingkungan hidup 3 Monitoring, evaluasi dan pelaporan
	Program perencanaan pembangunan daerah rawan bencana	<ol style="list-style-type: none"> 1 Koordinasi penyusunan profile daerah rawan bencana 2 Koordinasi pembangunan daerah rawan bencana 3 Monitoring, evaluasi dan pelaporan
	Program peningkatan kapasitas aparatur desa	<ol style="list-style-type: none"> 1 Pelatihan aparatur pemerintah desa dalam bidang pembangunan kawasan perdesaan 2 Pelatihan aparatur pemerintah desa dalam bidang pengelolaan keuangan desa 3 Pelatihan aparatur pemerintah desa dalam bidang manajemen pemerintahan desa 4 Monitoring, evaluasi dan pelaporan
2 Mengaplikasikan perencanaan pembangunan dengan mengacu kepada perencanaan dari bawah	Program peningkatan kapasitas kelembagaan perencanaan pembangunan daerah	1 Peningkatan kemampuan teknis aparat perencana

Rencana Aksi	Program	Kegiatan
(bottom up planning)		<ol style="list-style-type: none"> 2 Sosialisasi kebijakan perencanaan pembangunan daerah 3 Bimbingan teknis tentang perencanaan pembangunan daerah
	Program perencanaan pengembangan wilayah strategis dan cepat tumbuh	<ol style="list-style-type: none"> 1 Koordinasi penetapan rencana pengembangan wilayah strategis dan cepat tumbuh 2 Penyusunan perencanaan pengembangan wilayah strategis dan cepat tumbuh 3 Monitoring, evaluasi dan pelaporan

Rencana Aksi	Program	Kegiatan
	Program perencanaan pembangunan ekonomi	<ol style="list-style-type: none"> 1 Penyusunan masterplan pembangunan ekonomi 2 Penyusunan perencanaan pengembangan ekonomi masyarakat 3 Koordinasi perencanaan pembangunan bidang ekonomi 4 Penyusunan masterplan penanggulangan kemiskinan 5 Monitoring, evaluasi dan pelaporan
3 Mengefektifkan tenaga penyuluh pertanian, perkebunan, peternakan dan perikanan	Program pemberdayaan penyuluh pertanian/ perkebunan lapangan	<ol style="list-style-type: none"> 1 Peningkatan kapasitas tenaga penyuluh pertanian/ perkebunan 2 Peningkatan kesejahteraan tenaga penyuluh pertanian/ perkebunan
4 Pembangunan Kantor Kepala Kampung sebagai pusat pelayanan	Program Peningkatan Sarana dan Prasarana Aparatur	<ol style="list-style-type: none"> 1 Pembangunan gedung kantor
	Program pembangunan infrastruktur perdesaan	<ol style="list-style-type: none"> 1 Penataan lingkungan pemukiman penduduk perdesaan 2 Pembangunan jalan dan jembatan perdesaan 3 Pembangunan sarana dan prasarana air bersih perdesaan 4 Pembangunan pasar perdesaan 5 Rehabilitasi/pemeliharaan jalan dan jembatan perdesaan 6 Rehabilitasi/pemeliharaan sarana dan prasarana air bersih perdesaan 7 Rehabilitasi/pemeliharaan pasar pedesaan 8 Monitoring, evaluasi dan pelaporan
5 Meningkatkan kualitas pelayanan aparatur dan penyelenggara pemerintahan daerah	Program peningkatan kapasitas sumber daya aparatur	<ol style="list-style-type: none"> 1 Pendidikan dan pelatihan formal
	Program pemanfaatan ruang	<ol style="list-style-type: none"> 1 Pelatihan aparat dalam pemanfaatan ruang
	Program pengendalian pemanfaatan ruang	<ol style="list-style-type: none"> 1 Pelatihan aparat dalam pengendalian pemanfaatan ruang
	Program peningkatan kapasitas lembaga perwakilan rakyat daerah	<ol style="list-style-type: none"> 1 Pembahasan rancangan peraturan daerah 2 Hearing/ dialog dan koordinasi dengan pejabat pemerintah daerah dan tokoh masyarakat/ tokoh agama 3 Rapat-rapat alat kelengkapan dewan 4 Rapat-rapat paripurna 5 Kegiatan Reses 6 Kunjungan kerja pimpinan dan anggota DPRD dalam daerah 7 Peningkatan kapasitas pimpinan dan anggota DPRD 8 Sosialisasi perturan perundang-undangan
	Program peningkatan pelayanan kedinasan Kepala Daerah/ Wakil Kepala Daerah	<ol style="list-style-type: none"> 1 Dialog/ audiensi dengan tokoh-tokoh masyarakat, pimpinan/ anggota organisasi sosial dan masyarakat 2 Penerimaan kunjungan kerja pejabat negara/ departemen/ lembaga pemerintah non departemen/ luar negeri 3 Rapat koordinasi unsur MUSPIDA

Rencana Aksi	Program	Kegiatan
		<ul style="list-style-type: none"> 4 Rapat koordinasi pejabat pemerintah daerah 5 Kunjungan kerja/ inspeksi kepala daerah/ wakil kepala daerah 6 Koordinasi dengan pemerintah pusat dan pemerintah daerah lainnya

Rencana Aksi	Program	Kegiatan
	Program peningkatan dan pengembangan pengelolaan keuangan daerah	<ol style="list-style-type: none"> 1 Penyusunan analisa standar belanja 2 penyusunan standar satuan harga 3 Penyusunan kebijakan akuntansi pemerintah daerah 4 Penyusunan sistem dan prosedur pengelolaan keuangan daerah 5 Penyusunan rancangan peraturan daerah tentang pajak daerah dan retribusi 6 Penyusunan rancangan peraturan daerah tentang APBD 7 Penyusunan rancangan peraturan KDH tentang Penjabaran APBD 8 Penyusunan rancangan peraturan daerah tentang Perubahan APBD 9 Penyusunan rancangan peraturan KDH tentang Penjabaran Perubahan APBD 10 Penyusunan rancangan peraturan daerah tentang pertanggungjawaban pelaksanaan APBD 11 Penyusunan rancangan peraturan KDH tentang penjabaran pertanggungjawaban pelaksanaan APBD 12 Penyusunan Sistem informasi keuangan daerah 13 Penyusunan Sistem informasi pengelolaan keuangan daerah 14 Sosialisasi paket regulasi tentang pengelolaan keuangan daerah 15 Bimbingan teknis implementasi paket regulasi tentang pengelolaan keuangan daerah 16 Peningkatan manajemen aset/ barang daerah 17 Peningkatan manajemen investasi daerah 18 Revaluasi/ appraisal aset/ barang daerah 19 Intensifikasi dan Ekstensifikasi sumber-sumber pendapatan daerah
	Program pembinaan dan fasilitasi pengelolaan keuangan kabupaten/ kota	<ol style="list-style-type: none"> 1 Evaluasi rancangan peraturan daerah tentang APBD kabupaten/ kota 2 Evaluasi rancangan peraturan KDH tentang Penjabaran APBD kabupaten/ kota 3 Evaluasi rancangan peraturan daerah tentang pajak daerah dan retribusi daerah kabupaten/ kota 4 Penyusunan standar evaluasi rancangan peraturan daerah tentang APBD kabupaten/ kota 5 Asistensi penyusunan rancangan pengelolaan keuangan daerah kabupaten/ kota
	Program pembinaan dan fasilitasi pengelolaan keuangan desa	<ol style="list-style-type: none"> 1 Evaluasi rancangan peraturan desa tentang APB Desa 2 Evaluasi rancangan peraturan desa tentang pendapatan desa 3 Penyusunan pedoman pengelolaan keuangan desa
	Program peningkatan sistem pengawasan internal dan pengendalian pelaksanaan kebijakan KDH	<ol style="list-style-type: none"> 1 Pelaksanaan pengawasan internal secara berkala 2 Penanganan Kasus pengaduan di lingkungan pemerintah daerah

Rencana Aksi	Program	Kegiatan
		<ul style="list-style-type: none"> 3 Pengendalian manajemen pelaksanaan kebijakan KDH 4 Penanganan kasus pada wilayah pemerintahan dibawahnya 5 Inventarisasi temuan pengawasan 6 Tindak lanjut hasil temuan pengawasan 7 Koordinasi pengawasan yang lebih komprehensif 8 Evaluasi berkala temuan hasil pengawasan

Rencana Aksi	Program	Kegiatan
	Program peningkatan profesionalisme tenaga pemeriksa dan aparaturngawasan	<ol style="list-style-type: none"> 1 Pelatihan pengembangan tenaga pemeriksa dan aparaturngawasan 2 Pelatihan teknis pengawasan dan penilaian akuntabilitas kinerja
	Program optimalisasi pemanfaatan teknologi informasi	<ol style="list-style-type: none"> 1 Penyusunan sistem informasi terhadap layanan publik
	Program mengintensifkan pengaduan masyarakat	<ol style="list-style-type: none"> 1 Pembentukan unit khusus penanganan pengaduan masyarakat
	Program peningkatan kerjasama antar pemerintah daerah	<ol style="list-style-type: none"> 1 Fasilitasi/pembentukan kerjasama antar daerah dalam penyediaan pelayanan publik 2 Fasilitasi/pembentukan perkuatan kerjasama antar daerah pada bidang ekonomi 3 Fasilitasi/pembentukan kerjasama antar daerah di bidang hukum 4 Fasilitasi/pembentukan kerjasama antar daerah dalam penyediaan sarana dan prasarana publik
	Program penataan peraturan perundang-undangan	<ol style="list-style-type: none"> 1 Koordinasi kerjasama permasalahan peraturan perundang-undangan 2 Penyusunan rencana kerja rancangan peraturan perundang-undangan 3 Legislasi rancangan peraturan perundang-undangan 4 Fasilitasi sosialisasi peraturan perundang-undangan 5 Publikasi peraturan perundang-undangan 6 Kajian peraturan perundang-undangan daerah terhadap peraturan perundang-undangan yang baru, lebih tinggi dari keserasian antar peraturan perundang-undangan daerah
	Program penataan dan otonomi baru	<ol style="list-style-type: none"> 1 Fasilitasi penyiapan data dan informasi pendukung proses pemekaran daerah 2 Fasilitasi percepatan penyerahan P3D dari daerah induk ke daerah pemekaran 3 Fasilitasi percepatan penyelesaian tapal batas wilayah administrasi antar daerah 4 Fasilitasi pemantapan SOTK pemerintah daerah otonom baru
	Program Pelayanan administrasi perkantoran	<ol style="list-style-type: none"> 1 Penyediaan jasa surat menyurat 2 Penyediaan jasa komunikasi, sumber daya air dan listrik 3 Penyediaan jasa peralatan dan perlengkapan kantor 4 Penyediaan jasa jaminan pemeliharaan kesehatan PNS 5 Penyediaan jasa jaminan barang milik daerah 6 Penyediaan jasa pemeliharaan dan perizinan kendaraan dinas/operasional 7 Penyediaan jasa administrasi keuangan 8 Penyediaan jasa kebersihan kantor 9 Penyediaan jasa perbaikan peralatan kerja 10 Penyediaan alat tulis kantor 11 Penyediaan barang cetakan dan penggandaan 12 Penyediaan komponen instalasi listrik/penerangan bangunan kantor

Rencana Aksi	Program	Kegiatan
		13 Penyediaan peralatan dan perlengkapan kantor 14 Penyediaan peralatan rumah tangga 15 Penyediaan bahan bacaan dan peraturan perundang-undangan 16 Penyediaan bahan logistik kantor 17 Penyediaan makanan dan minuman 18 Rapat-rapat kordinasi dan konsultasi ke luar daerah

Rencana Aksi	Program	Kegiatan
	Program peningkatan sarana dan prasarna aparatur	<ol style="list-style-type: none"> 1 Pembangunan rumah jabatan 2 Pembangunan rumah dinas 3 Pembangunan gedung kantor 4 Pengadaan mobil jabatan 5 Pengadaan kendaraan dinas/operasional 6 Pengadaan perlengkapan rumah jabatan/dinas 7 Pengadaan perlengkapan gedung kantor 8 Pengadaan peralatan rumah jabatan/dinas 9 Pengadaan peralatan gedung kantor 10 Pengadaan mebeleur 11 Pemeliharaan rutin/berkala rumah jabatan 12 Pemeliharaan rutin/berkala rumah dinas 13 Pemeliharaan rutin/berkala gedung kantor 14 Pemeliharaan rutin/berkala mobil jabatan 15 Pemeliharaan rutin/berkala kendaraan dinas/operasional 16 Pemeliharaan rutin/berkala perlengkapan rumah jabatan/dinas 17 Pemeliharaan rutin/berkala perlengkapan gedung kantor 18 Pemeliharaan rutin/berkala peralatan rumah jabatan/dinas 19 Pemeliharaan rutin/berkala peralatan gedung kantor 20 Pemeliharaan rutin/berkala mebeleur 21 Rehabilitasi sedang/berat rumah jabatan 22 Rehabilitasi sedang/berat rumah dinas 23 Rehabilitasi sedang/berat rumah gedung kantor 24 Rehabilitasi sedang/berat mobil jabatan 25 Rehabilitasi sedang/berat kendaraan dinas/operasional
	Program peningkatan disiplin aparatur	<ol style="list-style-type: none"> 1 Pengadaan mesin/kartu absensi 2 Pengadaan pakaian dinas beserta perlengkapannya 3 Pengadaan pakaian kerja lapangan 4 Pengadaan pakaian KORPRI 5 Pengadaan pakaian khusus hari-hari tertentu
	Program fasilitas pindah/purna tugas PNS	<ol style="list-style-type: none"> 1 Pemulangan pegawai yang pensiun 2 Pemulangan pegawai yang tewas dalam melaksanakan tugas 3 Pemindahan tugas PNS
	Program peningkatan kapasitas sumberdaya aparatur	<ol style="list-style-type: none"> 1 Pendidikan dan pelatihan formal 2 Sosialisasi peraturan perundang-undangan 3 Bimbingan teknis implementasi peraturan perundang-undangan
	Program peningkatan pengembangan sistem pelaporan pencapaian kinerja dan keuangan	<ol style="list-style-type: none"> 1 Penyusunan laporan capaian kinerja dan ikhtisar realisasi kinerja SKPD 2 Penyusunan laporan keuangan semesteran 3 Penyusunan pelaporan prognosis realisasi anggaran 4 Penyusunan pelaporan keuangan akhir tahun

Rencana Aksi	Program	Kegiatan
	Program pendidikan kedinasan	<ol style="list-style-type: none"> 1 Pendidikan dan pelatihan teknis 2 Pendidikan penjenjangan struktural 3 Pemantauan dan evaluasi penyelenggaraan pendidikan 4 Pembuatan buku juknis/juklak 5 Pengembangan kurikulum pendidikan dan pelatihan 6 Peningkatan ketrampilan dan profesionalisme

Rencana Aksi	Program	Kegiatan
	Program peningkatan kapasitas sumberdaya aparatur	<ol style="list-style-type: none"> 1 Pendidikan dan pelatihan prajabatan bagi calon PNS Daerah 2 Pendidikan dan pelatihan struktural bagi PNS Daerah 3 Pendidikan dan pelatihan teknis tugas dan fungsi bagi PNS daerah 4 Pendidikan dan pelatihan fungsional bagi PNS Daerah
	Program pembinaan dan pengembangan aparatur	<ol style="list-style-type: none"> 1 Penyusunan rencana pembinaan karir PNS 2 Seleksi penerimaan calon PNS 3 Penempatan PNS 4 Penataan sistem administrasi kenaikan pangkat otomatis PNS 5 Pembangunan/Pengembangan sistem informasi kepegawaian daerah 6 Penyusunan instrumen analisis jabatan PNS 7 Seleksi dan penetapan PNS untuk tugas belajar 8 Pemberian penghargaan bagi PNS yang berprestasi 9 Proses penanganan kasus-kasus pelanggaran disiplin PNS 10 Kajian sistem dan kualitas materi diklat PNS 11 Pemberian bantuan tugas belajar dan ikatan dinas 12 Pemberian bantuan penyelenggaraan penerimaan Praja IPDN 13 Penyelenggaraan diklat teknis, fungsional dan kepemimpinan 14 Pengembangan diklat (Analisis Kebutuhan Diklat, Penyusunan silabi, Penyusunan Modul, Penyusunan Pedoman Diklat) 15 Monitoring, evaluasi dan pelaporan 16 Koordinasi penyelenggaraan diklat
6 Penatan kearsipan pemerintah daerah	Program perbaikan sistem administrasi kearsipan	<ol style="list-style-type: none"> 1 Pembangunan data base informasi kearsipan 2 Pengumpulan data 3 Pengklasifikasikan data 4 Penyusunan sistem katalog data 5 Pengadaan sarana penyimpanan 6 Kajian sistem administrasi kearsipan 7 Pemeliharaan peralatan jaringan informasi kearsipan
	Program penyelamatan dan pelestarian dokumen/ arsip daerah	<ol style="list-style-type: none"> 1 Pengadaan sarana pengolahan dan penyimpanan arsip 2 Pendataan dan penataan dokumen/arsip daerah 3 Penduplikatan dokumen/arsip daerah dalam bentuk informatika 4 Pembangunan sistem keamanan penyimpanan data
	Program pemeliharaan rutin/berkala sarana dan prasarana kearsipan	<ol style="list-style-type: none"> 1 Pemeliharaan rutin/berkala sarana pengolahan dan penyimpanan arsip 2 Pemeliharaan rutin/berkala arsip daerah 3 Monitoring, evaluasi dan pelaporan kondisi situasi data
	Program pembangunan sistem pendaftaran tanah	<ol style="list-style-type: none"> 1 Penyusunan sistem pendaftaran tanah 2 Sosialisasi sistem pendaftaran tanah

Rencana Aksi	Program	Kegiatan
	Program penataan, penguasaan, pemilikan, penggunaan dan pemanfaatan tanah	<ol style="list-style-type: none"> 1 Penataan penguasaan, pemilikan , penggunaan dan pemanfaatan tanah 2 Penyuluhan hukum pertanahan
	Program penyelesaian konflik-konflik pertanahan	<ol style="list-style-type: none"> 1 Fasilitasi penyelesaian konflik-konflik pertanahan
	Program pengembangan sistem informasi pertanahan	<ol style="list-style-type: none"> 1 Penyusunan sistem informasi pertanahan yang handal

Rencana Aksi	Program	Kegiatan
Islam	Program pendidikan menengah	1 Pelatihan penyusunan kurikulum
3 Meningkatkan kualifikasi tenaga pendidik (guru) dengan memberikan kesempatan mengikuti pendidikan lanjutan	Program Peningkatan Mutu Pendidik dan Tenaga Kependidikan	1 Pelaksanaan Sertifikasi pendidik 2 Pendidikan Lanjutan bagi pendidik untuk memenuhi standar kualifikasi 3 Pengembangan mutu dan kualitas program pendidikan dan pelatihan bagi pendidik dan tenaga kependidikan
5 Memberikan bantuan pendidikan kepada peserta didik yang kurang mampu dan peserta yang berprestasi	Program wajib belajar pendidikan dasar sembilan tahun	1 Penyediaan beasiswa bagi anak kurang mampu
	Program Pendidikan Menengah	1 Penyediaan beasiswa retrieval untuk anak putus sekolah 2 Penyediaan beasiswa transisi 3 Pembinaan minat, bakat dan kreativitas siswa

Rencana Aksi	Program	Kegiatan
<p>6 Mengembangkan pendidikan informal umum dan agama dengan pengembangan pesantren terpadu</p>	<p>Program Pendidikan Non Formal</p>	<ol style="list-style-type: none"> 1 Pemberdayaan tenaga pendidik non formal 2 Pemberian bantuan operasional pendidikan non formal 3 Penyediaan sarana dan prasarana pendidikan non formal 4 Pengembangan kurikulum, bahan ajar dan model pembelajaran pendidikan non formal 5
	<p>Program pendidikan wajib belajar sembilan tahun</p>	<ol style="list-style-type: none"> 1 Penyelenggaraan paket A setara SD 2 Penyelenggaraan paket B setara SMP 3 4
	<p>Program pendidikan menengah</p>	<ol style="list-style-type: none"> 1 Penyelenggaraan paket C setara SMA 2 3 4
<p>7 Meningkatkan fungsi pendidikan kejuruan</p>	<p>Program Pendidikan Menengah</p>	<ol style="list-style-type: none"> 1 Pembangunan gedung sekolah 2 Pembangunan ruang kelas sekolah 3 Pembangunan laboratorium dan ruang praktik sekolah 4 Pengadaan buku-buku dan alat tulis sekolah 5 Pengadaan alat-alat praktik dan peraga siswa 6 Pengadaan mobiler sekolah 7 Pengadaan perlengkapan sekolah 8 Pemeliharaan rutin/ berkala bangunan sekolah 9 Pemeliharaan rutin/ berkala perpustakaan sekolah 10 Pemeliharaan rutin/ berkala sarana air bersih dan sanitary 11 Pemeliharaan rutin/ berkala jaringan instalasi listrik sekolah dan perlengkapannya 12 Pengembangan materi belajar mengajar dengan menggunakan teknologi informasi dan komunikasi 13 Peningkatan kerjasama dengan dunia usaha dan industri 14 Penyebarluasan dan sosialisasi berbagai informasi pendidikan menengah 15 16

Rencana Aksi	Program	Kegiatan
8 Mendorong pengembangan perguruan Tinggi Gajah Putih	Program Pendidikan Non Formal	<ol style="list-style-type: none"> 1 Pemberian bantuan operasional pendidikan non formal 2 Penyediaan sarana dan prasarana pendidikan non formal 3
	Program Manajemen Pelayanan Pendidikan	<ol style="list-style-type: none"> 1 Pelaksanaan kerjasama secara kelembagan di bidang pendidikan 2

Rencana Aksi	Program	Kegiatan
9 Program bebas biaya SPP untuk sekolah-sekolah negeri guna memberi kesempatan belajar bagi seluruh penduduk	Program pendidikan belajar pendidikan dasar sembilan tahun	<ol style="list-style-type: none"> 1 Pembinaan forum masyarakat peduli pendidikan 2 Penyediaan biaya operasional madrasah 3 Penyebarluasan dan sosialisasi berbagai informasi pendidikan dasar
	Program pendidikan menengah	<ol style="list-style-type: none"> 1 Pembinaan forum masyarakat peduli pendidikan 2 Penyediaan bantuan operasional manajemen mutu (BOMM) 3 Penyebarluasan dan sosialisasi berbagai informasi pendidikan menengah
10 Peningkatan kompetensi tenaga pengajar untuk meningkatkan kualitas lulusan	Program pendidikan anak usia dini	<ol style="list-style-type: none"> 1 Pelatihan kompetensi tenaga pendidik
	Program wajib belajar pendidikan dasar sembilan tahun	<ol style="list-style-type: none"> 1 Pelatihan kompetensi tenaga pendidik 2 Pelatihan kompetensi siswa berprestasi
	Program pendidikan menengah	<ol style="list-style-type: none"> 1 Pelatihan kompetensi tenaga pendidik
	Program pendidikan luar biasa	<ol style="list-style-type: none"> 1 Pelatihan kompetensi tenaga pendidik
	Program peningkatan mutu pendidik dan tenaga tenaga kependidikan	<ol style="list-style-type: none"> 1 Pelaksanaan sertifikasi pendidik 2 Pelaksanaan uji kompetensi pendidik dan tenaga kependidikan 3 Pelatihan bagi pendidik untuk memenuhi standar kompetensi 4 Pembinaan kelompok kerja guru (KKG) 5 Pengembangan mutu dan kualitas program pendidikan dan pelatihan bagi pendidik dan tenaga kependidikan 6 Pengembangan sistem penghargaan dan perlindungan terhadap profesi pendidik
	Program manajemen pelayanan pendidikan	<ol style="list-style-type: none"> 1 Pembinaan dewan pendidikan 2 pembinaan komite sekolah

Rencana Aksi	Program	Kegiatan
11 Penyediaan tunjangan khusus kepada tenaga pengajar/ guru dan tenaga administrasi sekolah di daerah terpencil	Program peningkatan mutu pendidik dan tenaga tenaga kependidikan	1 Pengembangan sistem penghargaan dan perlindungan terhadap profesi pendidik
12 Menyediakan beasiswa untuk mahasiswa berprestasi	Program manajemen pelayanan pendidikan	1 Pelaksanaan kerjasama secara kelembagaan di bidang pendidikan

Rencana Aksi	Program	Kegiatan
13 Peningkatan prasarana pendidikan dan alat bantu belajar bagi setiap sekolah	Program pendidikan anak usia dini	<ol style="list-style-type: none"> 1 Pengadaan alat praktik dan peraga siswa 2 Penambahan ruang kelas sekolah 3 Pengadaan perlengkapan sekolah 4 Pemeliharaan rutin/berkala bangunan sekolah 5 Pemeliharaan rutin/berkala jaringan instalasi listrik sekolah dan perlengkapannya 6 Rehabilitasi sedang/berat bangunan sekolah 7 Rehabilitasi sedang/berat jaringan instalasi listrik sekolah dan perlengkapannya
	Program wajib belajar pendidikan dasar sembilan tahun	<ol style="list-style-type: none"> 1 Pengadaan alat praktik dan peraga siswa 2 Pembangunan gedung sekolah 3 Pembangunan rumah dinas kepala sekolah, guru dan penjaga sekolah 4 Pembangunan ruang ibadah 5 Pembangunan Perpustakaan Sekolah 6 Pembangunan Laboratorium dan ruang praktikum sekolah 7 Pembangunan ruang serba guna dan Aula 8 Pembangunan Taman, lapangan upacara dan fasilitas parkir 9 Pembangunan ruang unit kesehatan sekolah 10 Pengadaan perlengkapan sekolah 11 Pengadaan buku-buku dan alat tulis siswa 12 Penyediaan buku pelajaran untuk SD/MI/SDLB dan SMP/ MTs 13 Pengadaan mobiler sekolah 14 Pemeliharaan rutin/berkala bangunan sekolah 15 Pemeliharaan rutin/berkala jaringan instalasi listrik sekolah dan perlengkapannya 16 Pemeliharaan rutin/berkala sarana air bersih dan sanitary 17 Pemeliharaan rutin/berkala mobiler sekolah 18 Rehabilitasi sedang/berat bangunan sekolah 19 Rehabilitasi sedang/berat jaringan instalasi listrik sekolah dan perlengkapannya 20 Monitoring, Evaluasi dan pelaporan
	Program pendidikan menengah	<ol style="list-style-type: none"> 1 Pengadaan alat praktik dan peraga siswa 2 Pembangunan gedung sekolah 3 Pembangunan rumah dinas kepala sekolah, guru dan penjaga sekolah

Rencana Aksi	Program	Kegiatan
		<ul style="list-style-type: none"> 4 Pembangunan ruang ibadah 5 Pembangunan Perpustakaan Sekolah 6 Pembangunan Laboratorium dan ruang praktikum sekolah (laboratorium bahasa, komputer, IPA, IPS dan lainnya) 7 Pembangunan ruang serba guna dan Aula 8 Pembangunan Taman, lapangan upacara dan fasilitas parkir

Rencana Aksi	Program	Kegiatan
		<ul style="list-style-type: none"> 9 Pembangunan ruang unit kesehatan sekolah 10 Pengadaan perlengkapan sekolah 11 Pengadaan buku-buku dan alat tulis siswa 12 Pengadaan mobiler sekolah 13 Pengadaan pakaian olah raga 14 Pemeliharaan rutin/berkala bangunan sekolah 15 Pemeliharaan rutin/berkala jaringan instalasi listrik sekolah dan perlengkapannya 16 Pemeliharaan rutin/berkala sarana air bersih dan sanitary 17 Pemeliharaan rutin/berkala mobiler sekolah 18 Rehabilitasi sedang/berat bangunan sekolah 19 Rehabilitasi sedang/berat jaringan instalasi listrik sekolah dan perlengkapannya
	Program pendidikan luar biasa	<ul style="list-style-type: none"> 1 Pengadaan alat praktik dan peraga siswa 2 Pengadaan perlengkapan sekolah 3 Pembangunan Laboratorium dan ruang praktikum sekolah (laboratorium bahasa, komputer, IPA, IPS dan lainnya) 4 Penambahan ruang kelas sekolah 5 Pemeliharaan rutin/berkala bangunan sekolah 6 Pemeliharaan rutin/berkala jaringan instalasi listrik sekolah dan perlengkapannya 7 Pemeliharaan rutin/berkala sarana air bersih dan sanitary 8 Pembangunan taman, lapangan upacara dan faslitas parkir 9 Pembangunan unit kesehatan sekolah 10 Pembangunan ruang ibadah 11 Rehabilitasi sedang/berat bangunan sekolah 12 Rehabilitasi sedang/berat jaringan instalasi listrik sekolah dan perlengkapannya

KESEHATAN

Rencana Aksi	Program	Kegiatan
1 Pembangunan/ penambahan sarana pelayanan kesehatan (Polindes, Pustu dan Puskesmas)	Program Upaya Kesehatan Masyarakat	<ol style="list-style-type: none"> 1 Pengadaan, peningkatan dan perbaikan sarana dan prasarana puskesmas dan jaringannya 2 Pengadaan peralatan dan perbekalan kesehatan termasuk obat generik esensial
	Program pengadaan, peningkatan dan perbaikan sarana dan prasarana puskesmas/puskesmas pembantu dan jaringannya	<ol style="list-style-type: none"> 1 Pembangunan puskesmas 2 Pembangunan puskesmas pembantu 3 Pembangunan posyandu 4 Peningkatan puskesmas menjadi puskesmas rawat inap 5 Peningkatan puskesmas pembantu menjadi puskesmas 6 Pengadaan puskesmas keliling 7 Pengadaan sarana dan prasarana puskesmas 8 Pengadaan sarana dan prasarana puskesmas pembantu 9 Pengadaan sarana dan prasarana puskesmas keliling 10 Pemeliharaan rutin/ berkala sarana dan prasarana puskesmas 11 Pemeliharaan rutin/ berkala sarana dan prasarana puskesmas pembantu 12 Pemeliharaan rutin/ berkala sarana dan prasarana puskesmas keliling 13 Rehabilitasi sedang/ berat puskesmas pembantu
2 Penambahan dan pemerataan tenaga kesehatan sampai ke tingkat kampung	Program pembinaan dan pengembangan aparatur	<ol style="list-style-type: none"> 1 Seleksi penerimaan karir PNS 2 Penempatan PNS
3 Pengadaan tenaga dokter spesialis	Program Upaya Kesehatan Masyarakat	<ol style="list-style-type: none"> 1 Peningkatan pelayanan dan penanggulangan masalah kesehatan 2 Penyediaan biaya operasional dan pemeliharaan
	Program pembinaan dan pengembangan aparatur	<ol style="list-style-type: none"> 1 Seleksi dan penetapan PNS untuk tugas belajar 2 Pemberian bantuan penyelenggaraan tugas belajar dan ikatan dinas
	Program kemitraan peningkatan pelayanan kesehatan	<ol style="list-style-type: none"> 1 Kemitraan peningkatan kualitas dokter dan paramedis

Rencana Aksi	Program	Kegiatan
<p>4 Peningkatan status rumah sakit umum Datu Beru dari tipe C menjadi tipe B sehingga menjadi RS rujukan bagi daerah tetangga Kabupaten</p>	<p>Program pengadaan, peningkatan sarana dan prasarana rumah sakit/rumah sakit jiwa/rumah sakit paru-paru/rumah sakit mata</p>	<ol style="list-style-type: none"> 1 Pembangunan rumah sakit 2 Penambahan ruang rawat inap rumah sakit (VVIP VIP, kelas I,II,III) 3 Pengembangan ruang gawat darurat 4 Pengembangan ruang operasi 5 Pengembangan ruang terapi 6 Pengembangan ruang isolasi 7 Pengembangan ruang bersalin 8 Pengembangan ruang bayi 9 Pembangunan kamar jenazah 10 Pembangunan instalasi pengolahan limbah rumah sakit 11 Rehabilitasi bangunan rumah sakit 12 Pengadaan alat-alat rumah sakit 13 Pengadaan obat-obatan rumah sakit 14 Pengadaan ambulance/mobil jenazah 15 Pengadaan mobiler rumah sakit 16 Pengadaan perlengkapan rumah tangga rumah sakit (dapur, ruang pasien, laundry, ruang tunggu dll) 17 Pengadaan bahan-bahan logistik rumah sakit 18 Pengadaan pencetakan administrasi dan surat menyurat rumah sakit 19 Pengembangan tipe rumah sakit 20 Monitoring, evaluasi dan pelaporan

<p>Program pemeliharaan sarana dan prasarana rumah sakit/rumah sakit jiwa/rumah sakit paru-paru/rumah sakit mata</p>	<ol style="list-style-type: none"> 1 Pemeliharaan rutin/berkala rumah sakit 2 Pemeliharaan rutin/berkala ruang pliklinik rumah sakit 3 Pemeliharaan rutin/berkala gudang obat/ apotik 4 Pemeliharaan rutin/berkala ruan rawat inap rumah sakit (VVIP, VIP, kelas I,II,III) 5 Pemeliharaan rutin/berkala ruang gawat darurat 6 Pemeliharaan rutin/berkala ruang ICU, ICCU, NICU 7 Pemeliharaan rutin/berkala ruang operasi 8 Pemeliharaan rutin/berkala ruang terapi 9 Pemeliharaan rutin/berkala ruang isolasi 10 Pemeliharaan rutin/berkala ruang bersalin 11 Pemeliharaan rutin/berkala ruang inkubator 12 Pemeliharaan rutin/berkala ruang bayi 13 Pemeliharaan rutin/berkala ruang rontgen 14 Pemeliharaan rutin/berkala ruang laboratorium rumah sakit 15 Pemeliharaan rutin/berkala kamar jenazah
--	--

Rencana Aksi	Program	Kegiatan
		<ul style="list-style-type: none"> 16 Pemeliharaan rutin/berkala instalasi pengolahan limbah rumah sakit 17 Pemeliharaan rutin/berkala alat-alat kesehatan rumah sakit 18 Pemeliharaan rutin/berkala ambulance/ mobil jenazah 19 Pemeliharaan rutin/berkala mobiler rumah sakit 20 Pemeliharaan rutin/berkala perlengkapan rumah sakit 21 Monitoring, evaluasi dan pelaporan

Rencana Aksi	Program	Kegiatan
	Program kemitraan peningkatan pelayanan kesehatan	1 Kemitraan asuransi kesehatan masyarakat
	Program upaya kesehatan masyarakat	Peningkatan pelayanan kesehatan bagi pengungsi korban bencana
5 Peningkatan ketrampilan tenaga paramedis	Program kemitraan peningkatan pelayanan kesehatan	<ol style="list-style-type: none"> 1 Kemitraan peningkatan kualitas dokter dan paramedis 2 Kemitraan alih teknologi kedokteran dan kesehatan 3 Kemitraan pengobatan lanjutan bagi pasien rujukan 4 Kemitraan pengobatan bagi pasien kurang mampu
	Program obat dan perbekalan kesehatan	1 Peningkatan mutu pelayanan farmasi komunitas dan rumah sakit
	Program pengawasan obat dan makanan	<ol style="list-style-type: none"> 1 Peningkatan pengawasan keamanan pangan dan bahan berbahaya 2 Peningkatan kapasitas laboratorium pengawasan obat dan makanan 3
	Program peningkatan pelayanan kesehatan anak balita	<ol style="list-style-type: none"> 1 Rekrutmen tenaga pelayanan kesehatan anak balita 2 Pelatihan dan pendidikan perawat anak balita 3
6 Peningkatan fasilitas kesehatan pada RSUDatu Beru yang berbasis teknologi	Program upaya kesehatan masyarakat	1 Pengadaan peralatan dan perbekalan kesehatan termasuk obat generik esensial
	Program pengadaan, peningkatan sarana dan prasarana rumah sakit/ rumah sakit jiwa/ rumah sakit paru-paru/ rumah sakit mata	<ol style="list-style-type: none"> 1 Pengembangan ruang ICU, ICCU, NICU 2 Pengembangan ruang rontgent 3 Pengembangan ruang laboratorium rumah sakit
7 Pendirian dan peningkatan institusi pendidikan kesehatan	Program manajemen pelayanan pendidikan	1 Pelaksanaan kerjasama secara kelembagaan di bidang pendidikan
		<ol style="list-style-type: none"> 1 Pendidikan dan pelatihan teknis 2 Pemantauan dan evaluasi penyelenggaraan pendidikan 3 Pembuatan buku juknis/juklak 4 Pengembangan kurikulum pendidikan dan pelatihan 5 Peningkatan ketrampilan dan profesionalisme

Rencana Aksi	Program	Kegiatan
8 Pemberian tunjangan khusus bagi tenaga kesehatan di daerah terpencil	Program pembinaan dan pengembangan aparatur	1 Pemberian penghargaan bagi PNS yang berprestasi

Rencana Aksi	Program	Kegiatan
<p>9 Program bebas biaya memperoleh pelayanan kesehatan dasar gratis di setiap pusat kesehatan</p>	<p>Program pelayanan kesehatan penduduk miskin</p>	<ol style="list-style-type: none"> 1 Pelayanan operasi bibir sumbing 2 Pelayanan sunatan masal 3 Penanggulangan ISPA 4 Penanggulangan penyakit cacangan 5 Pelayanan kesehatan kulit dan kelamin 6 Pelayanan kesehatan akibat gizi buruk/ busung lapar
	<p>Program upaya kesehatan masyarakat</p>	<ol style="list-style-type: none"> 1 Pelayanan kesehatan penduduk miskin di puskesmas dan jaringannya 2 Penyelenggaraan pencegahan dan pemberantasan penyakit menular dan wabah 3 Perbaikan gizi masyarakat 4 Penyelenggaraan penyehatan lingkungan 5 Peningkatan pelayanan dan penanggulangan masalah kesehatan
<p>10 Peningkatan kunjungan dokter ke kampung-kampung dan kawasan terpencil</p>	<p>Program upaya kesehatan masyarakat</p>	<ol style="list-style-type: none"> 1 Peningkatan pelayanan dan penanggulangan masalah kesehatan 2 Peningkatan kesehatan masyarakat
	<p>Program pengadaan, peningkatan dan perbaikan sarana dan prasarana puskesmas/ puskesmas pembantu dan jaringannya</p>	<ol style="list-style-type: none"> 1 Pengadaan sarana dan prasarana puskesmas keliling
	<p>Program pembinaan dan pengembangan aparatur</p>	<ol style="list-style-type: none"> 1 Pemberian penghargaan bagi PNS yang berprestasi
	<p>Program promosi kesehatan dan pemberdayaan masyarakat</p>	<ol style="list-style-type: none"> 1 Pengembangan media promosi dan informasi sadar hidup sehat 2 Penyuluhan masyarakat pola hidup sehat

Rencana Aksi

Program

Kegiatan

SARANA PRASARANA DASAR

Rencana Aksi	Program	Kegiatan
<p>1 Membangun sarana dan prasarana transportasi (jalan dan jembatan) ke daerah-daerah sentra produksi, termasuk jalan usaha tani</p>	<p>Program pembangunan jalan dan jembatan</p>	<p>1 Pembangunan jalan</p>
	<p>Program pembangunan saluran drainase/gorong-gorong</p>	<p>1 Pembangunan saluran drainase/gorong-gorong</p>
<p>2 Peningkatan saluran irigasi dan pengairan</p>	<p>Program pengembangan dan pengelolaan jaringan irigasi, rawa dan jaringan pengairan lainnya</p>	<p>1 Pembangunan jaringan air bersih/ air minum</p> <p>2 Rehabilitasi/pemeliharaan jaringan air bersih/ air minum</p>
	<p>Program penyediaan dan pengolahan air baku</p>	<p>1 Pembangunan sumur-sumur air tanah</p> <p>2 Peningkatan partisipasi masyarakat dalam pengelolaan air</p>

KETAHANAN PANGAN

Rencana Aksi	Program	Kegiatan
1 Pemanfaatan lahan tidur untuk budidaya pertanian	Program peningkatan ketahanan pangan pertanian/ perkebunan	<ol style="list-style-type: none"> 1 Penanganan daerah rawan pangan 2 Penyusunan data base potensi produksi pangan 3 Analisis dan penyusunan pola konsumsi dan suplai pangan 4 Analisis rasio jumlah penduduk terhadap jumlah kebutuhan pangan 5 Laporan berkala kondisi ketahanan pangan daerah 6 Kajian rantai pasokan dan pemasaran pangan 7 Monitoring, evaluasi dan pelaporan kebijakan subsidi pertanian 8 Pemanfaatan pekarangan untuk pengembangan pangan 9 Pemantauan dan analisis akses harga pangan pokok 10 Penanganan pasca panen dan pengolahan hasil pertanian 11 Pengembangan cadangan pangan daerah 12 Pengembangan desa mandiri pangan 13 Pengembangan intensifikasi tanaman padi, palawija 14 Pengembangan diversifikasi tanaman 15 Pengembangan pertanian pada lahan kering 16 Pengembangan perbenihan/ perbibitan 17 Pengembangan sistem informasi pasar 18 Peningkatan mutu dan keamanan pangan 19 Koordinasi kebijakan perberasan 20 Penelitian dan pengembangan sumberdaya pertanian 21 Penelitian dan pengembangan teknologi bioteknologi 22 Penelitian dan pengembangan teknologi budidaya 23 Penelitian dan pengembangan teknologi pasca panen 24 Peningkatan produksi, produktivitas dan mutu produk perkebunan, produk pertanian 25 Penyuluhan sumber pangan alternatif 26 Monitoring, evaluasi dan pelaporan
2 Memberdayakan balai benih pertanian, perikanan dan perkebunan daerah	Program peningkatan ketahanan pangan	<ol style="list-style-type: none"> 1 Penanganan daerah rawan pangan 2 Pengembangan diversifikasi tanaman 3 Pengembangan intensifikasi tanaman padi, palawija 4 Pengembangan perbenihan/ perbibitan 5 Pemanfaatan pekarangan untuk pengembangan pangan 6 Pengembangan desa mandiri pangan

Rencana Aksi	Program	Kegiatan
		7 Pengembangan pertanian pada lahan kering 8 Peningkatan produksi, produktivitas dan mutu produk perkebunan, produk pertanian 9 Penanganan pasca panen dan pengolahan hasil pertanian 10

Rencana Aksi	Program	Kegiatan
	Program peningkatan kesejahteraan petani	<ol style="list-style-type: none"> 1 Pelatihan petani dan pelaku agribisnis 2 Penyuluhan dan pendampingan petani dan pelaku agribisnis 3 Peningkatan sistem insentif dan disinsentif bagi petani/ kelompok tani 4 Penyuluhan dan bimbingan pemanfaatan dan produktivitas lahan tidur
	Program peningkatan produksi pertanian/ perkebunan	<ol style="list-style-type: none"> 1 Penyuluhan peningkatan produksi pertanian/ perkebunan 2 Penyediaan sarana produksi pertanian/ perkebunan 3 Pengembangan bibit unggul pertanian/ perkebunan
	Program pemberdayaan penyuluh pertanian/ perkebunan lapangan	<ol style="list-style-type: none"> 1 Peningkatan kapasitas tenaga penyuluh pertanian/ perkebunan 2 Peningkatan kesejahteraan tenaga penyuluh pertanian/ perkebunan 3
2 Rehabilitasi kebun terlantar	Program peningkatan ketahanan pangan	<ol style="list-style-type: none"> 1 Penanganan daerah rawan pangan 2 Pengembangan diversifikasi tanaman 3 Pengembangan intensifikasi tanaman padi, palawija 4 Pengembangan perbenihan/ perbibitan 5 Pemanfaatan pekarangan untuk pengembangan pangan 6 Pengembangan desa mandiri pangan 7 Pengembangan pertanian pada lahan kering 8 Peningkatan produksi, produktivitas dan mutu produk perkebunan, produk pertanian 9 Penanganan pasca panen dan pengolahan hasil pertanian 10

PERCEPATAN INFRASTRUKTUR

Rencana Aksi	Program	Kegiatan
1 Membangun sarana dan prasarana transportasi (jalan dan jembatan) ke daerah sentra-sentra produksi, termasuk jalan usaha tani	Program pembangunan jalan dan jembatan	<ol style="list-style-type: none"> 1 Perencanaan Pembangunan jalan 2 Survey kontur jalan dan jembatan 3 Pembangunan jalan 4 Perencanaan Pembangunan jembatan 5 Pembangunan jembatan 6 Monitoring, evaluasi dan pelaporan
	Rehabilitasi/pemeliharaan jalan dan jembatan	<ol style="list-style-type: none"> 1 Perencanaan Rehabilitasi/pemeliharaan jalan 2 Perencanaan Rehabilitasi/pemeliharaan jembatan 3 Rehabilitasi/pemeliharaan jalan 4 Rehabilitasi/pemeliharaan jembatan 5 Monitoring, evaluasi dan pelaporan
	Program pembangunan saluran drainase dan gorong-gorong	<ol style="list-style-type: none"> 1 Perencanaan pembangunan saluran drainase/gorong-gorong 2 Survei kontur saluran drainase dan gorong-gorong 3 Pembangunan saluran drainase/gorong-gorong 4 Monitoring, evaluasi dan pelaporan
	Program pembangunan turap/talud/ brojong	<ol style="list-style-type: none"> 1 Perencanaan turap/talud/bronjong 2 Survei kemiringan lereng turap/talud/bronjong 3 Pembangunan turap/talud/bronjong 4 Monitoring, evaluasi dan pelaporan
	Program tanggap darurat jalan dan jembatan	<ol style="list-style-type: none"> 1 Rehabilitasi jalan dalam kondisi tangap darurat 2 Rehabilitasi jembatan dalam kondisi tangap darurat 3 Monitoring, evaluasi dan pelaporan
	Peningkatan sarana dan prasarana kebinamargaan	<ol style="list-style-type: none"> 1 Pembangunan balai latihan kebinamargaan 2 Pembangunan laboratorium kebinamargaan 3 Pengadaan alat-alat berat 4 Pengadaan alat-alat ukur dan bahan laboratorium kebinamargaan 5 Rehabilitasi/pemeliharaan gedung workshop 6 Rehabilitasi/pemeliharaan alat-alat berat 7 Rehabilitasi/pemeliharaan peralatan dan perlengkapan bengkel alat-alat berat 8 Rehabilitasi/pemeliharaan alat-alat ukur dan bahan laboratorium kebinamargaan 9 Monitoring, evaluasi dan pelaporan
	Program pembangunan sistem informasi/ database jalan dan jembatan	<ol style="list-style-type: none"> 1 Penyusunan sistem informasi/ database jalan

Rencana Aksi

Program

Kegiatan
2 Penyusunan sistem informasi/ database jembatan
3 Monitoring, evaluasi dan pelaporan

Rencana Aksi	Program	Kegiatan
	Program pengendalian banjir	<ol style="list-style-type: none"> 1 Rehabilitasi/pemeliharaan bantaran dan tanggul sungai 2 Peningkatan pembersihan dan pengerukan sungai/kali 3 Pembangunan prasarana pengaman pantai 4 Pembangunan tanggul pemecah ombak 5 Peningkatan partisipasi masyarakat dalam penanggulangan banjir 6 Monitoring, evaluasi dan pelaporan
2 Membangun sarana fisik perdagangan pada pusat pertumbuhan ekonomi	Program pembangunan sarana dan prasarana perhubungan	<ol style="list-style-type: none"> 1 Pembangunan gedung terminal 2 Pembangunan halte bus, taxi, gedung terminal 3 Monitoring, evaluasi dan pelaporan
	Program rehabilitasi/pemeliharaan prasarana dan fasilitas LLAJ	<ol style="list-style-type: none"> 1 Rehabilitasi/ pemeliharaan terminal/ pelabuhan 2 Monitoring, evaluasi dan pelaporan
	Program peningkatan pemasaran hasil produksi pertanian/ perkebunan	<ol style="list-style-type: none"> 1 Penelitian dan pengembangan pemasaran hasil produksi pertanian/ perkebunan 2 Pembangunan sarana dan prasarana pasar kecamatan/pedesaan produksi hasil pertanian/perkebunan 3 Pembangunan pusat etalase/eksibisi/ promosi atas hasil produksi pertanian/perkebunan 4 Pemeliharaan rutin/berkala sarana prasarana pasar kecamatan/pedesaan produksi hasil pertanian/perkebunan 5 Pemeliharaan rutin/berkala etalase/eksibisi/promosi atas hasil produksi hasil produksi pertanian/ perkebunan 6 Pembangunan pusat penampungan hasil pertanian/perkebunan masyarakat yang akan dipasarkan 7 Monitoring, evaluasi dan pelaporan
3 Peningkatan saluran irigasi dan pengairan	Program pengembangan dan pengelolaan jaringan irigasi, rawa dan jaringan pengairan lainnya	<ol style="list-style-type: none"> 1 Perencanaan Pembangunan Jaringan Irigasi 2 Perencanaan Pembangunan Jaringan Air Bersih/Air Minum 3 Perencanaan Pembangunan Reservoir 4 Perencanaan Pembangunan Pintu Air 5 Perencanaan Normalisasi Saluran Sungai 6 Pembangunan jaringan air bersih/air minum 7 Pembangunan reservoir 8 Pembangunan pintu air 9 Pelaksanaan normalisasi saluran sungai 10 Rehabilitasi/pemeliharaan jaringan irigasi 11 Rehabilitasi/pemeliharaan jaringan air bersih/air minum

Rencana Aksi	Program	Kegiatan
		<ul style="list-style-type: none"> 12 Rehabilitasi/pemeliharaan reservoir 13 Rehabilitasi/pemeliharaan pintu air 14 Rehabilitasi/pemeliharaan normalisasi saluran irigasi 15 Rehabilitasi/pemeliharaan jaringan irigasi yang telah dibangun 16 Rehabilitasi/pemeliharaan petani pemakai air 16 Monitoring, evaluasi dan pelaporan

Rencana Aksi	Program	Kegiatan
4 Pembangunan jalan ke kawasan terpencil	Pembangunan jalan dan jembatan	<ol style="list-style-type: none"> 1 Perencanaan pembangunan jalan 2 survey kontur jalan dan jembatan 3 Pembangunan jalan 4 Perencanaan pembangunan jembatan 5 Pembangunan Jembatan. 6 Monitoring, evaluasi dan pelaporan
	Program Rehabilitasi/Pemeliharaan Jalan dan Jembatan	<ol style="list-style-type: none"> 1 Perencanaan rehabilitasi/pemeliharaan jalan 2 Perencanaan rehabilitasi/pemeliharaan jembatan 3 Rehabilitasi/Pemeliharaan Jalan 4 Rehabilitasi/Pemeliharaan Jembatan 5 Monitoring, evaluasi dan pelaporan

PROGRAM KAWASAN KHUSUS/TERPADU

Rencana Aksi	Program	Kegiatan
<p>1 Penyediaan kawasan perkebunan kopi dengan sistem bagi hasil</p>	<p>Program peningkatan kesejahteraan petani</p>	<ol style="list-style-type: none"> 1 Pelatihan petani dan pelaku agribisnis 2 Penyuluhan dan pendampingan petani dan pelaku agribisnis 3 Peningkatan kemampuan lembaga petani 4 Peningkatan sistem insentif dan disinsentif bagi petani/ kelompok tani
	<p>Program peningkatan produksi pertanian/ perkebunan</p>	<ol style="list-style-type: none"> 1 Penyuluhan peningkatan produksi pertanian/ perkebunan 2 Penyediaan sarana produksi pertanian/ perkebunan 3 Pengembangan bibit unggul pertanian/ perkebunan 4 Monitoring, evaluasi dan pelaporan
	<p>Program peningkatan penerapan teknologi pertanian/ perkebunan</p>	<ol style="list-style-type: none"> 1 Pengadaan sarana dan prasarana teknologi pertanian/ perkebunan tepat guna
	<p>Program penataan penguasaan, pemilikan, penggunaan dan pemanfaatan tanah</p>	<ol style="list-style-type: none"> 1 Penataan, penguasaan, pemilikan, penggunaan dan pemanfaatan tanah
<p>2 Pembangunan kawasan peternakan untuk menampung tenaga kerja mandiri</p>	<p>Program peningkatan produksi hasil peternakan</p>	<ol style="list-style-type: none"> 1 Pembibitan dan perawatan ternak 2 Pembangunan sarana dan prasarana pembibitan ternak 3 Penyuluhan pengelolaan bibit ternak yang didistribusikan kepada masyarakat 4 Pembelian dan pendistribusian vaksin dan pakan ternak 5 Pengembangan agribisnis peternakan 6 Pendistribusian bibit ternak kepada masyarakat 7 Penyuluhan kualitas gizi dan pakan ternak
	<p>Program peningkatan penerapan teknologi peternakan</p>	<ol style="list-style-type: none"> 1 Pengadaan sarana dan prasarana teknologi peternakan tepat guna 2 Pemeliharaan rutin/berkala sarana dan prasarana teknologi peternakan tepat guna 3 Pelatihan dan bimbingan pengoperasian teknologi peternakan tepat guna
	<p>Program pencegahan dan penanggulangan penyakit ternak</p>	<ol style="list-style-type: none"> 1 Pendataan masalah peternakan 2 Pemeliharaan kesehatan dan pencegahan penyakit menular ternak 3 Pemusnahan ternak yang terjangkit penyakit endemik 4 Pengawasan perdagangan ternak antar daerah Monitoring, evaluasi dan pelaporan

Rencana Aksi	Program	Kegiatan
	Program pengembangan wilayah transmigrasi	1 Pengerahan dan fasilitasi perpindahan serta penempatan transmigrasi untuk memenuhi SDM
	Program kesejahteraan petani	1 Peningkatan sistem insentif dan disinsentif bagi petani/ kelompok tani
	Program pembangunan jalan dan jembatan	1 Pembangunan jalan 2 Pembangunan jembatan
	Program pengembangan dan pengolahan pengelolaan jaringan irigasi, rawa dan jaringan lainnya	1 Pembangunan jaringan air bersih air minum
	Program pengembangan perumahan	1 Pembangunan sarana dan prasarana rumah sederhana sehat
	Program peningkatan produksi hasil peternakan	1 Pembangunan sarana dan prasarana pembibitan ternak
3 Membangun pusat-pusat pertumbuhan ekonomi	Program Perencanaan pengembangan wilayah strategis dan cepat tumbuh	1 Sosialisasi kebijakan pemerintah dalam pengembangan wilayah strategis an cepat tumbuh 2 Koordinasi penetapan tata ruang wilayah strategis dan cepat tumbuh 3 Penyusunan perencanaan pengembangan wilayah strategis dan cepat tumbuh 4 Monitoring, evaluasi dan pelaporan
	Program pengembangan wilayah strategis dan cepat tumbuh	1 Perencanaan pengembangan infrastruktur 2 Pembangunan/ peningkatan infrastruktur 3 Monitoring, evaluasi dan pelaporan
	Program perencanaan pembangunan ekonomi	1 Penyusunan masterplan pembangunan ekonomi daerah 2 Penyusunan perencanaan pengembangan bidang ekonomi 3 Penyusunan indikator dan pemetaan daerah rawan pangan 4 Monitoring, evaluasi dan pelaporan
4 Melaksanakan program intensifikasi pada usaha pertanian tanaman pangan milik masyarakat, perkebunan kopi rakyat, peternakan rakyat dan perikanan rakyat	Program peningkatan ketahanan pangan	1 Penanganan daerah rawan pangan 2 Pengembangan diversifikasi tanaman 3 Pengembangan intensifikasi tanaman padi, palawija 4 Pengembangan perbenihan/ perbibitan 5 Pemanfaatan pekarangan untuk pengembangan pangan 6 Pengembangan desa mandiri pangan 7 Pengembangan pertanian pada lahan kering

Rencana Aksi	Program	Kegiatan
		<ul style="list-style-type: none"> 8 Peningkatan produksi, produktivitas dan mutu produk perkebunan, produk pertanian 9 Penanganan pasca panen dan pengolahan hasil pertanian
	Program peningkatan produksi hasil peternakan	<ul style="list-style-type: none"> 1 Pembibitan dan perawatan ternak 2 Pembangunan sarana dan prasarana pembibitan ternak 3 Penyuluhan pengelolaan bibit ternak yang didistribusikan kepada masyarakat 4 Pembelian dan pendistribusian vaksin dan pakan ternak 5 Pengembangan agribisnis peternakan Pendistribusian bibit ternak kepada masyarakat
	Program pengembangan budidaya perikanan	<ul style="list-style-type: none"> 1 Pengembangan bibit unggul 2 Pendampingan pada kelompok tani pembudidaya ikan
	Program pengembangan perikanan tangkap	<ul style="list-style-type: none"> 1 Pendampingan pada kelompok nelayan perikanan tangkap 2 Pembangunan tempat pelelangan ikan 3 Pemeliharaan rutin/berkala tempat pelelangan ikan 4 Rehabilitasi sedang /berat rutin tempat pelelangan ikan
5 Membangun dan menata menata objek-objek wisata untuk menarik wisatawan	Program pengembangan destinasi pariwisata	<ul style="list-style-type: none"> 1 Peningkatan pembangunan sarana dan prasarana pariwisata 2 Pengembangan objek pariwisata unggulan 3 Pelaksanaan koordinasi pembangunan objek pariwisata dengan lembaga/dunia usaha 4 Pengembangan daerah tujuan wisata 5 Pengembangan jenis dan paket wisata unggulan 6 Pemantauan dan evaluasi pelaksanaan program pengembangan destinasi pemasaran pariwisata 7 Monitoring, evaluasi dan pelaporan
	Program pengembangan pemasaran pariwisata	<ul style="list-style-type: none"> 1 Analisa pasar untuk promosi dan pemasaran objek pariwisata. 2 Peningkatan pemanfaatan teknologi informasi dalam pemasaran pariwisata. 3 Pengembangan jaringan kerjasama promosi pariwisata. 4 Koordinasi dengan sektor pendukung pariwisata. 5 Pelaksanaan promosi pariwisata nusantara di dalam dan luar negeri. 6 Pemantauan dan evaluasi pelaksanaan program pengembangan pemasaran pariwisata. 7 Pelatihan pemandu wisata terpadu. 8 Monitoring, evaluasi dan pelaporan

PENINGKATAN PRODUKSI PERTANIAN DAN INDUSTRI

Rencana Aksi	Program	Kegiatan
<p>1 Melaksanakan program intensifikasi pada usaha pertanian tanaman pangan milik masyarakat, perkebunan kopi rakyat, peternakan rakyat dan perikanan rakyat</p>	<p>Program peningkatan produksi pertanian/ perkebunan</p>	<ol style="list-style-type: none"> 1 Penyuluhan peningkatan produksi pertanian/ perkebunan 2 Penyediaan sarana produksi pertanian/ perkebunan 3 Sertifikasi bibit unggul pertanian/ perkebunan 4 Pengembangan bibit unggul pertanian/ perkebunan 5 Monitoring, evaluasi dan pelaporan
	<p>Program peningkatan penerapan teknologi pertanian/ perkebunan</p>	<ol style="list-style-type: none"> 1 Pengadaan sarana dan prasarana teknologi pertanian/ perkebunan tepat guna 2 Pelatihan penerapan teknologi pertanian/ perkebunan modern bercocok tanam 3 Kegiatan Penyuluhan penerapan teknologi pertanian/ perkebunan tepat guna 4 Penelitian dan pengembangan teknologi pertanian/ perkebunan tepat guna 5 Monitoring, evaluasi dan pelaporan
	<p>Program peningkatan ketahanan pangan pertanian/ perkebunan</p>	<ol style="list-style-type: none"> 1 Peningkatan produksi, produktivitas dan mutu produk perkebunan, produk pertanian 2 Penanganan daerah rawan pangan 3 Pengembangan intensifikasi tanaman padi, palawija 4 Pengembangan diversifikasi tanaman 5 Monitoring, evaluasi dan pelaporan
	<p>Program pencegahan dan penanggulangan penyakit ternak</p>	<ol style="list-style-type: none"> 1 Pendataan masalah peternakan 2 Pemeliharaan kesehatan dan pencegahan penyakit menular ternak 3 Pemusnahan ternak yang terjangkit penyakit endemik 4 Pengawasan perdagangan ternak antar daerah 5 Monitoring, evaluasi dan pelaporan
	<p>Program pengembangan budidaya perikanan</p>	<ol style="list-style-type: none"> 1 Pengembangan bibit ikan unggul 2 Pendampingan pada kelompok tani pembudidaya ikan 3 Pembinaan dan pengembangan perikanan 4
	<p>Program pengembangan kawasan budidaya laut, air payau dan air tawar</p>	<ol style="list-style-type: none"> 1 Kajian kawasan budidaya laut, air payau dan air tawar
<p>2 Memfasilitasi pengadaan sarana produksi untuk kebutuhan pertanian, perkebunan, peternakan dan perikanan</p>	<p>Program peningkatan produksi pertanian/ perkebunan</p>	<ol style="list-style-type: none"> 1 Penyediaan sarana produksi pertanian/ perkebunan 2 Pengembangan bibit unggul pertanian/ perkebunan 3 Monitoring, evaluasi dan pelaporan

Rencana Aksi	Program	Kegiatan
	Program peningkatan produksi hasil peternakan	<ol style="list-style-type: none"> 1 Pembangunan sarana dan prasarana pembibitan ternak 2 Pembibitan dan perawatan ternak 3 Pembelian dan pendistribusian vaksin dan pakan ternak
	Program peningkatan penerapan teknologi peternakan	<ol style="list-style-type: none"> 1 Pengadaan sarana dan prasarana teknologi peternakan tepat guna 2 Pemeliharaan rutin/ berkala sarana dan prasarana teknologi peternakan tepat guna 3 Pelatihan dan bimbingan pengoperasian teknologi peternakan tepat guna 4
	Program pengembangan budidaya perikanan	<ol style="list-style-type: none"> 1 Pengembangan bibit ikan unggul 2 Pendampingan pada kelompok tani pembudidaya ikan 3 Pembinaan dan pengembangan perikanan
3 Rehabilitasi kebun terlantar	Program peningkatan produksi pertanian/ perkebunan	<ol style="list-style-type: none"> 1 Penyediaan sarana produksi pertanian/ perkebunan 2 Penyuluhan peningkatan produksi pertanian/ perkebunan 3 Pengembangan bibit unggul pertanian/ perkebunan 4 Monitoring, evaluasi dan pelaporan
4 Peningkatan nilai tambah hasil perkebunan dan tanaman pangan melalui kegiatan agribisnis	Program peningkatan kesejahteraan petani	<ol style="list-style-type: none"> 1 Pelatihan petani dan pelaku agribisnis 2 Penyuluhan dan pendampingan petani dan pelaku agribisnis 3 Peningkatan kemampuan lembaga petani 4
	Program peningkatan ketahanan pangan pertanian/ perkebunan	<ol style="list-style-type: none"> 1 Penanganan pasca panen dan pengolahan hasil pertanian 2 Pemantauan dan analisis akses harga pangan pokok 3 Penelitian dan pengembangan teknologi pasca panen 4 Penelitian dan pengembangan teknologi bioteknologi 5 Monitoring, evaluasi dan pelaporan
	Program peningkatan pemasaran hasil produksi pertanian/ perkebunan	<ol style="list-style-type: none"> 1 Pengolahan informasi permintaan pasar atas hasil produksi pertanian/ perkebunan masyarakat 2 3
5 Mengefektifkan tenaga penyuluh pertanian, perkebunan, peternakan dan perikanan	Program pemberdayaan penyuluh pertanian/ perkebunan lapangan	<ol style="list-style-type: none"> 1 Peningkatan kapasitas tenaga penyuluh pertanian/ perkebunan 2 Peningkatan kesejahteraan tenaga penyuluh pertanian/ perkebunan 3 Penyuluhan dan pendampingan bagi pertanian/ perkebunan

Rencana Aksi

Program

Kegiatan

Rencana Aksi	Program	Kegiatan
	Program pengembangan sistem penyuluhan perikanan	1 Kajian sistem penyuluhan perikanan
	Program peningkatan hasil produksi peternakan	1 Penyuluhan pengelolaan bibit ternak yang didistribusikan kepada masyarakat 2 Penyuluhan kualitas gizi dan pakan ternak
	Program peningkatan pemasaran hasil produksi peternakan	1 Penyuluhan pemasaran produksi hasil peternakan 2
	Program peningkatan penerapan teknologi peternakan	1 Pelatihan dan bimbingan pengeoperasian teknologi peternakan tepat guna
6 Peningkatan pengetahuan dan ketrampilan petani dan peternak	Program kesejahteraan petani	1 Pelatihan petani dan pelaku agribisnis 2 Penyuluhan dan pendampingan petani dan pelaku agribisnis 3 Peningkatan kemampuan lembaga petani 4 Peningkatan sistem insentif dan disinsentif bagi petani/ kelompok tani 5 Penyuluhan dan bimbingan pemanfaatan dan produktivitas lahan tidur
7 Memberdayakan balai benih pertanian, perikanan dan perkebunan daerah	Program peningkatan produksi pertanian/ perkebunan	1 Penyediaan sarana produksi pertanian/ perkebunan 2 Pengembangan bibit unggul pertanian/ perkebunan 3 Sertifikasi bibit unggul pertanian/ perkebunan 4 Monitoring, evaluasi dan pelaporan
	Program peningkatan penerapan teknologi pertanian/ perkebunan	1 Penelitian dan pengembangan teknologi pertanian/ perkebunan tepat guna 2 Pengadaan sarana dan prasarana teknologi pertanian/ perkebunan tepat guna 3 Pelatihan penerapan teknologi pertanian/ perkebunan modern bercocok tanam 4
	Program peningkatan ketahanan pangan pertanian/ perkebunan	1 Pengembangan perbenihan/ perbibitan
8 Peningkatan kemampuan bisnis dan usaha bagi masyarakat	Program pembinaan pedagang kaki lima dan asongan	1 Kegiatan penyuluhan peningkatan disiplin pedagang kaki lima dan asongan 2 Kegiatan penataan tempat berusaha bagi pedagang kaki lima dan asongan 3 Kegiatan fasilitasi modal usaha bagi pedagang kaki lima dan asongan 4

Rencana Aksi	Program	Kegiatan
	Program peningkatan pemasaran hasil produksi pertanian/ perkebunan	<ol style="list-style-type: none"> 1 Penyuluhan pemasaran produksi pertanian/ perkebunan guna menghindari tengkulak dan sistem ijon 2 Penyuluhan kualitas dan teknis kemasan hasil produksi pertanian/ perkebunan yang akan dipasarkan 3
	Program perlindungan konsumen dan pengamanan perdagangan	<ol style="list-style-type: none"> 1 Peningkatan pengawasan peredaran barang dan jasa
	Program peningkatan efisiensi perdagangan dalam negeri	<ol style="list-style-type: none"> 1 Fasilitasi kemudahan perijinan dan pengembangan usaha 2 Pengembangan pasar dan distribusi barang/ produk 3 Pengembangan pasar lelang daerah 4
	Program peningkatan dan pengembangan ekspor	<ol style="list-style-type: none"> 1 Sosialisasi kebijakan penyederhanaan prosedur dan dokumen ekspor dan impor 2 Membangun jejaring dengan eksportir
	Program pengembangan kewirausahaan dan keunggulan kompetitif usaha kecil menengah	<ol style="list-style-type: none"> 1 Penyelenggaraan pelatihan kewirausahaan
9 Melakukan pembinaan terhadap pengusaha industri rumah tangga dan industri kecil	Program pengembangan industri kecil dan menengah	<ol style="list-style-type: none"> 1 Pembinaan industri kecil dan menengah dalam memperkuat jaringan klaster industri 2 Pemberian kemudahan izin usaha industri kecil dan menengah 3 Fasilitasi bagi industri dan menengah terhadap pemanfaatan sumberdaya
	Program peningkatan kemampuan teknologi industri	<ol style="list-style-type: none"> 1 Pembinaan kemampuan teknologi industri 2 Pengembangan dan pelayanan teknologi industri
	Program peningkatan kapasitas iptek sistem produksi	<ol style="list-style-type: none"> 1 Pengembangan kapasitas pranata pengukuran, standardisasi, pengujian dan kualitas 2 Pengembangan sistem inovasi teknologi industri
	Program pengawasan obat dan makanan	<ol style="list-style-type: none"> 1 Peningkatan penyidikan dan penegakan hukum di bidang obat dan makanan
	Program pengembangan sentra-sentra industri potensial	<ol style="list-style-type: none"> 1 Penyediaan sarana informasi yang dapat diakses masyarakat
	Program pengembangan sistem usaha bagi usaha mikro kecil menengah	<ol style="list-style-type: none"> 1 Penyelenggaraan pembinaan industri rumah tangga, industri kecil dan industri menengah

PENYEDIAAN/PEMASARAN HASIL-HASIL PRODUKSI

Rencana Aksi	Program	Kegiatan
<p>1 Pembangunan kawasan peternakan untuk menampung tenaga kerja mandiri</p>	<p>Program peningkatan pemasaran hasil produksi peternakan</p>	<ol style="list-style-type: none"> 1 Pembangunan sarana dan prasarana pasar produksi hasil peternakan 2 Pembangunan pusat-pusat penampungan produksi hasil peternakan masyarakat 3 Pemeliharaan rutin/berkala sarana dan prasarana pasar produksi hasil peternakan 4 Pengolahan informasi permintaan pasar atas hasil produksi peternakan masyarakat 5 Penyuluhan kualitas dan teknis kemasan hasil produksi peternakan yang akan dipasarkan
<p>2 Peningkatan nilai tambah hasil perkebunan dan tanaman pangan melalui kegiatan agribisnis</p>	<p>Program peningkatan pemasaran hasil produksi pertanian/ perkebunan</p>	<ol style="list-style-type: none"> 1 Penelitian dan pengembangan pemasaran hasil produksi pertanian/ perkebunan 2 Pembangunan sarana dan prasarana pasar kecamatan/ perdesaan produksi hasil pertanian/ perkebunan 3 Pembangunan pusat-pusat penampungan produksi hasil pertanian/ perkebunan masyarakat yang akan dipasarkan 4 Pengolahan informasi permintaan pasar atas hasil produksi pertanian/ perkebunan masyarakat 5 Penyuluhan pemasaran produksi pertanian/ perkebunan guna menghindari tengkulak dan sistem ijon 6 7
	<p>Program peningkatan kesejahteraan petani</p>	<ol style="list-style-type: none"> 1 Penyuluhan dan pendampingan petani dan pelaku agribisnis 2 Pelatihan petani dan pelaku agribisnis
<p>3 Melaksanakan program intensifikasi pada usaha pertanian tanaman pangan milik masyarakat, perkebunan kopi rakyat, peternakan rakyat dan perikanan rakyat</p>	<p>Program pengembangan perikanan tangkap</p>	<ol style="list-style-type: none"> 1 Pembangunan tempat pelelangan ikan 2 Pemeliharaan rutin/berkala tempat pelelangan ikan 3 Rehabilitasi sedang /berat rutin tempat pelelangan ikan 4

PENANGANAN PENYANDANG MASALAH SOSIAL

Rencana Aksi	Program	Kegiatan
<p>1 Percepatan terwujudnya proses reintegrasi</p>	<p>Program pemberdayaan fakir miskin, komunitas adat terpencil (KAT) dan penyandang masalah kesejahteraan sosial (PMKS) lainnya</p>	<ol style="list-style-type: none"> 1 Peningkatan Kemampuan (Capacity Building) petugas dan pendamping sosial pemberdayaan fakir miskin, KAT dan penyandang masalah kesejahteraan sosial (PMKS) lainnya 2 Pelatihan ketrampilan berusaha bagi keluarga miskin 3 Fasilitasi manajemen usaha bagi keluarga miskin 4 Pengadaan sarana dan prasarana pendukung bagi keluarga miskin 5 Pelatihan ketrampilan bagi penyandang masalah kesejahteraan sosial
	<p>Program pelayanan dan rehabilitasi kesejahteraan sosial</p>	<ol style="list-style-type: none"> 1 Pelatihan ketrampilan dan praktek belajar kerja bagi anak terlantar termasuk anak jalanan, anak cacat, anak nakal 2 Peningkatan kualitas pelayanan, sarana dan prasarana rehabilitasi kesejahteraan sosial bagi PMKS 3
	<p>Program pemberdayaan kelembagaan kesejahteraan sosial</p>	<ol style="list-style-type: none"> 1 Peningkatan peran aktif masyarakat dan dunia usaha 2 Peningkatan kualitas SDM kesejahteraan sosial masyarakat 3
	<p>Program peningkatan kesempatan kerja</p>	<ol style="list-style-type: none"> 1 Penyebarluasan informasi bursa tenaga kerja 2 Pendidikan dan pelatihan 3 Pengembangan kelembagaan produktivitas dan pelatihan kewirausahaan 4 Pemberian fasilitas dan mendorong sistem pendanaan pelatihan berbasis masyarakat

	Program pengembangan wawasan kebangsaan	<ol style="list-style-type: none"> 1 Peningkatan solidaritas dan ikatan sosial di kalangan masyarakat 2 Peningkatan kesadaran masyarakat akan nilai-nilai luhur budaya bangsa
2 Menuntaskan rumah terbakar akibat konflik	Program Perbaikan Perumahan Akibat Bencana Alam/Sosial	<ol style="list-style-type: none"> 1 Fasilitasi dan stimulasi rehabilitasi rumah akibat bencana alam 2 Fasilitasi dan stimulasi rehabilitasi rumah akibat bencana sosial 2 Monitoring, evaluasi dan pelaporan
3 Diklat dan penyediaan kredit usaha bagi korban konflik	Program pelayanan dan rehabilitasi kesejahteraan sosial	<ol style="list-style-type: none"> 1 Pelatihan ketrampilan dan praktek pelatihan kerja bagi anak terlantar termasuk anak jalanan, anak cacat dan anak nakal 2 Penanganan masalah-masalah strategis yang menyangkut tanggap cepat darurat dan kejadian luar biasa 3 Monitoring, evaluasi dan pelaporan
	Program pemberdayaan fakir miskin, komunitas adat terpencil (KAT) dan penyandang masalah kesejahteraan sosial (PMKS) lainnya	<ol style="list-style-type: none"> 1 Peningkatan Kemampuan (Capacity Building) petugas dan pendamping sosial pemberdayaan fakir miskin, KAT dan penyandang masalah kesejahteraan sosial (PMKS) lainnya 2 Pelatihan ketrampilan berusaha bagi keluarga miskin 3 Pengadaan sarana dan prasarana pendukung bagi keluarga miskin 4 Pelatihan ketrampilan bagi penyandang masalah kesejahteraan sosial 5 Monitoring, evaluasi dan pelaporan

OPTIMALISASI ZAKAT

Rencana Aksi	Program	Kegiatan
1 Penyaluran modal usaha dengan pola syari'ah	Program pemberdayaan fakir miskin, komunitas adat terpencil (KAT) dan penyandang masalah kesejahteraan sosial	<ol style="list-style-type: none"> 1 Fasilitasi manajemen usaha bagi keluarga miskin 2 Pengadaan sarana dan prasarana pendukung bagi keluarga miskin 3
	Program pengembangan sistem pendukung usaha bagi usaha kecil menengah	<ol style="list-style-type: none"> 1 Sosialisasi dukungan informasi penyediaan permodalan 2 Koordinasi penggunaan dana pemerintahan bagi usaha mikro kecil menengah 3 Pemantauan pengelolaan penggunaan dana pemerintah bagi usaha mikro kecil dan menengah 4 Peningkatan jaringan kerjasama antar lembaga 5
	Program penciptaan iklim usaha kecil menengah yang kondusif	<ol style="list-style-type: none"> 1 Fasilitasi kemudahan formalisasi badan usaha kecil menengah
2 Optimalisasi zakat	Program pemberdayaan zakat	<ol style="list-style-type: none"> 1 Sosialisasi klasifikasi zakat 2 Pendataan objek zakat dan penerima zakat 3 Penyaluran zakat 4 Monitoring, evaluasi dan pelaporan

MODAL USAHA

Rencana Aksi	Program	Kegiatan
1 Penyaluran modal usaha dengan pola syari'ah	Program pengembangan sistem pendukung usaha bagi usaha kecil menengah	<ol style="list-style-type: none"> 1 Sosialisasi dukungan informasi penyediaan permodalan 2 Koordinasi penggunaan dana pemerintahan bagi usaha mikro kecil menengah 3 Pemantauan pengelolaan penggunaan dana pemerintah bagi usaha mikro kecil dan menengah 4 Peningkatan jaringan kerjasama antar lembaga 5
	Program penciptaan iklim usaha kecil menengah yang kondusif	<ol style="list-style-type: none"> 1 Fasilitasi kemudahan formalisasi badan usaha kecil menengah
	Program peningkatan promosi dan kerjasama investasi	<ol style="list-style-type: none"> 1 Koordinasi perencanaan dan pengembangan penanaman modal 2 Peningkatan koordinasi dan kerjasama di bidang penanaman modal dengan instansi pemerintah dan dunia usaha
2 Membantu memfasilitasi permodalan kepada petani dalam bentuk pinjaman bantuan modal usaha/ modal kerja dengan syarat lunak	Program penciptaan iklim usaha kecil menengah yang kondusif	<ol style="list-style-type: none"> 1 Fasilitasi kemudahan formalisasi badan usaha kecil menengah 2 Pengembangan jaringan infrastruktur usaha kecil menengah 3 Fasilitasi pengembangan usaha kecil menengah
	Program pengembangan kewirausahaan dan keunggulan kompetitif usaha kecil menengah	<ol style="list-style-type: none"> 1 Memfasilitasi peningkatan kemitraan investasi usaha kecil menengah dengan perusahaan asing 2 Memfasilitasi peningkatan kemitraan usaha bagi usaha mikro kecil menengah 3
	Program pengembangan sistem pendukung usaha bagi usaha mikro kecil menengah	<ol style="list-style-type: none"> 1 Pengembangan sarana pemasaran produk usaha mikro kecil menengah 2 Pemantauan pengelolaan penggunaan dana pemerintah bagi usaha mikro kecil menengah 3 Penyelenggaraan pembinaan industri rumah tangga, industri kecil dan industri menengah

<p>3 Mendorong perkembangan industri rumah tangga dan industri kecil, dengan memberikan fasilitas kepada para pengusaha dalam bentuk bantuan modal usaha/ modal kerja dengan syarat lunak</p>	<p>Program pengembangan sistem pendukung usaha bagi usaha mikro kecil menengah</p>	<p>1 Penyelenggaraan pembinaan industri rumah tangga, industri kecil dan industri menengah</p> <p>2 Koordinasi penggunaan dana pemerintah bagi usaha kecil mikro menengah</p>
	<p>Program penciptaan iklim usaha kecil menengah yang kondusif</p>	<p>1 Fasilitasi pengembangan usaha kecil menengah</p>

BANTUAN LANGSUNG TUNAI/BERSYARAT

Rencana Aksi	Program	Kegiatan
1 Penyaluran modal usaha dengan pola syari'ah	Program pengembangan sistem pendukung usaha bagi usaha kecil menengah	<ol style="list-style-type: none"> 1 Sosialisasi dukungan informasi penyediaan permodalan 2 Koordinasi penggunaan dana pemerintahan bagi usaha mikro kecil menengah 3 Pemantauan pengelolaan penggunaan dana pemerintah bagi usaha mikro kecil dan menengah 4 Peningkatan jaringan kerjasama antar lembaga 5
	Program penciptaan iklim usaha kecil menengah yang kondusif	<ol style="list-style-type: none"> 1 Fasilitasi kemudahan formalisasi badan usaha kecil menengah
	Program peningkatan promosi dan kerjasama investasi	<ol style="list-style-type: none"> 1 Koordinasi perencanaan dan pengembangan penanaman modal 2 Peningkatan koordinasi dan kerjasama di bidang penanaman modal dengan instansi pemerintah dan dunia usaha
2 Membantu memfasilitasi permodalan kepada petani dalam bentuk pinjaman bantuan modal usaha/ modal kerja dengan syarat lunak	Program penciptaan iklim usaha kecil menengah yang kondusif	<ol style="list-style-type: none"> 1 Fasilitasi kemudahan formalisasi badan usaha kecil menengah 2 Pengembangan jaringan infrastruktur usaha kecil menengah 3 Fasilitasi pengembangan usaha kecil menengah
	Program pengembangan kewirausahaan dan keunggulan kompetitif usaha kecil menengah	<ol style="list-style-type: none"> 1 Memfasilitasi peningkatan kemitraan investasi usaha kecil menengah dengan perusahaan asing 2 Memfasilitasi peningkatan kemitraan usaha bagi usaha mikro kecil menengah 3
	Program pengembangan sistem pendukung usaha bagi usaha mikro kecil menengah	<ol style="list-style-type: none"> 1 Pengembangan sarana pemasaran produk usaha mikro kecil menengah 2 Pemantauan pengelolaan penggunaan dana pemerintah bagi usaha mikro kecil menengah 3 Penyelenggaraan pembinaan industri rumah tangga, industri kecil dan industri menengah

MATRIK PROGRAM TAHUNAN RPJM DAERAH

Provinsi/Kabupaten/Kota : Nanggroe Aceh Darussalam/Aceh Tengah
 RPJM Daerah Priode : 2007 - 2012
 Visi : Terwujudnya kemakmuran dan terhalanya kemiskinan menuju masyarakat Aceh Tengah Sejahtera 2012
 Misi : Mewujudkan peningkatan pelaksanaan syari'at Islam dan penghayatan serta pengalaman nilai-nilai Pancasila dan UUD 1945

No	Program	Indikasi Kegiatan		SKPD	Pagu Indikatif																		
		Kerangka Anggaran	Kerangka Regulasi		Tahun-1			Tahun-2			Tahun-3			Tahun-4			Tahun-5			Tahun-6 *)			
					(Rp.000,-)	Sumber Pendanaan	Lokasi Kegiatan	(Rp.000,-)	Sumber Pendanaan	Lokasi Kegiatan	(Rp.000,-)	Sumber Pendanaan	Lokasi Kegiatan	(Rp.000,-)	Sumber Pendanaan	Lokasi Kegiatan	(Rp.000,-)	Sumber Pendanaan	Lokasi Kegiatan	(Rp.000,-)	Sumber Pendanaan	Lokasi Kegiatan	
1	Program pembangunan/Rehab sarana tempat ibadah	Pembangunan rumah ibadah	-	Dinas Syariat Islam	700,000	APBD Kab.	Aceh Tengah	500,000	APBD Kab.	Aceh Tengah	600,000	APBD Kab.	Aceh Tengah	300,000	APBD Kab.	Aceh Tengah	300,000	APBD Kab.	Aceh Tengah	200,000	APBD Kab.	Aceh Tengah	
Rehabilitasi rumah ibadah		-	Dinas Syariat Islam	1,000,000	APBD Kab/APBD Prop	Aceh Tengah	750,000	APBD Kab/APBD Prop	Aceh Tengah	800,000	APBD Kab/APBD Prop	Aceh Tengah	900,000	APBD Kab/APBD Prop	Aceh Tengah	800,000	APBD Kab/APBD Prop	Aceh Tengah	750,000	APBD Kab/APBD Prop	Aceh Tengah		
Monitoring, Evaluasi dan Pelaporan		-	Dinas Syariat Islam	25,000	APBD Kab.	Aceh Tengah	75,000	APBD Kab.	Aceh Tengah	75,000	APBD Kab.	Aceh Tengah	75,000	APBD Kab.	Aceh Tengah	75,000	APBD Kab.	Aceh Tengah	75,000	APBD Kab.	Aceh Tengah	75,000	APBD Kab.
2	Program peningkatan pelaksanaan Syari'at Islam	Peningkatan akidah untuk anak anak, remaja dan orang dewasa melalui Pesantren Kilat	-	Dinas Syariat Islam	60,000	APBD Kab.	Aceh Tengah	75,000	APBD Kab.	Aceh Tengah	80,000	APBD Kab.	Aceh Tengah	100,000	APBD Kab.	Aceh Tengah	110,000	APBD Kab.	Aceh Tengah	120,000	APBD Kab.	Aceh Tengah	
Memberdayakan kelompok-kelompok pengajian		-	Dinas Syariat Islam	50,000	APBD Kab.	Aceh Tengah	60,000	APBD Kab.	Aceh Tengah	75,000	APBD Kab.	Aceh Tengah	85,000	APBD Kab.	Aceh Tengah	90,000	APBD Kab.	Aceh Tengah	100,000	APBD Kab.	Aceh Tengah		
Memberdayakan lembaga kemasyarakatan Karang Taruna, Remaja Mesjid, PSM		-	Dinas Syariat Islam	50,000	APBD Kab.	Aceh Tengah	75,000	APBD Kab.	Aceh Tengah	100,000	APBD Kab.	Aceh Tengah	125,000	APBD Kab.	Aceh Tengah	150,000	APBD Kab.	Aceh Tengah	175,000	APBD Kab.	Aceh Tengah		
Peningkatan profesionalisme tenaga WH		-	Dinas Syariat Islam	420,000	APBD Kab.	Aceh Tengah	420,000	APBD Kab.	Aceh Tengah	462,000	APBD Kab.	Aceh Tengah	462,000	APBD Kab.	Aceh Tengah	504,000	APBD Kab.	Aceh Tengah	504,000	APBD Kab.	Aceh Tengah		
Penyuluhan tentang Syari'at Islam		-	Dinas Syariat Islam	75,000	APBD Kab.	Aceh Tengah	75,000	APBD Kab.	Aceh Tengah	90,000	APBD Kab.	Aceh Tengah	110,000	APBD Kab.	Aceh Tengah	125,000	APBD Kab.	Aceh Tengah	150,000	APBD Kab.	Aceh Tengah		
Memperbanyak media sosialisasi		-	Dinas Syariat Islam	150,000	APBD Kab.	Aceh Tengah	150,000	APBD Kab.	Aceh Tengah	100,000	APBD Kab.	Aceh Tengah	75,000	APBD Kab.	Aceh Tengah	50,000	APBD Kab.	Aceh Tengah	50,000	APBD Kab.	Aceh Tengah		
Memperangi hari-hari besar Islam		-	Dinas Syariat Islam	60,000	APBD Kab.	Aceh Tengah	75,000	APBD Kab.	Aceh Tengah	75,000	APBD Kab.	Aceh Tengah	75,000	APBD Kab.	Aceh Tengah	80,000	APBD Kab.	Aceh Tengah	80,000	APBD Kab.	Aceh Tengah		
Monitoring, Evaluasi dan Pelaporan	-	Dinas Syariat Islam	25,000	APBD Kab.	Aceh Tengah	25,000	APBD Kab.	Aceh Tengah	25,000	APBD Kab.	Aceh Tengah	25,000	APBD Kab.	Aceh Tengah	25,000	APBD Kab.	Aceh Tengah	25,000	APBD Kab.	Aceh Tengah			
3	Program Peningkatan Pemberantasan Penyakit Masyarakat (Pekat)	Penyuluhan pencegahan/ penggunaan minuman keras dan narkoba	-	Dinas Syariat Islam	40,000	APBD Kab.	Aceh Tengah	40,000	APBD Kab.	Aceh Tengah	40,000	APBD Kab.	Aceh Tengah	40,000	APBD Kab.	Aceh Tengah	40,000	APBD Kab.	Aceh Tengah	40,000	APBD Kab.	Aceh Tengah	
Penyuluhan pencegahan berkembangnya praktek prostitusi		-	Dinas Syariat Islam	25,000	APBD Kab.	Aceh Tengah	25,000	APBD Kab.	Aceh Tengah	25,000	APBD Kab.	Aceh Tengah	25,000	APBD Kab.	Aceh Tengah	25,000	APBD Kab.	Aceh Tengah	25,000	APBD Kab.	Aceh Tengah		
Penyuluhan pencegahan praktek perjudian		-	Dinas Syariat Islam	40,000	APBD Kab.	Aceh Tengah	40,000	APBD Kab.	Aceh Tengah	40,000	APBD Kab.	Aceh Tengah	40,000	APBD Kab.	Aceh Tengah	40,000	APBD Kab.	Aceh Tengah	40,000	APBD Kab.	Aceh Tengah		
Monitoring, evaluasi dan pelaporan		-	Dinas Syariat Islam	25,000	APBD Kab.	Aceh Tengah	25,000	APBD Kab.	Aceh Tengah	25,000	APBD Kab.	Aceh Tengah	25,000	APBD Kab.	Aceh Tengah	25,000	APBD Kab.	Aceh Tengah	25,000	APBD Kab.	Aceh Tengah		
4	Program pendidikan keagamaan	Pengadaan bahan bacaan agama Islam	-	Dinas Syariat Islam	40,000	APBD Kab.	Aceh Tengah	40,000	APBD Kab.	Aceh Tengah	40,000	APBD Kab.	Aceh Tengah	40,000	APBD Kab.	Aceh Tengah	40,000	APBD Kab.	Aceh Tengah	40,000	APBD Kab.	Aceh Tengah	
Penyelenggaraan MTQ		-	Dinas Syariat Islam	1,100,000	APBD Kab.	Aceh Tengah	1,200,000	APBD Kab.	Aceh Tengah	1,300,000	APBD Kab.	Aceh Tengah	1,300,000	APBD Kab.	Aceh Tengah	1,400,000	APBD Kab.	Aceh Tengah	1,500,000	APBD Kab.	Aceh Tengah		
Penyelenggaraan diskusi dan kajian ke-Islam-an di setiap mesjid/ meunasah		-	Dinas Syariat Islam	500,000	APBD Kab.	Aceh Tengah	500,000	APBD Kab.	Aceh Tengah	500,000	APBD Kab.	Aceh Tengah	500,000	APBD Kab.	Aceh Tengah	500,000	APBD Kab.	Aceh Tengah	500,000	APBD Kab.	Aceh Tengah		
Memperangi hari-hari besar Islam		-	Dinas Syariat Islam	50,000	APBD Kab.	Aceh Tengah	60,000	APBD Kab.	Aceh Tengah	65,000	APBD Kab.	Aceh Tengah	65,000	APBD Kab.	Aceh Tengah	70,000	APBD Kab.	Aceh Tengah	75,000	APBD Kab.	Aceh Tengah		
Membentuk kelompok pengajian Al Qur'an di setiap kampung		-	Dinas Syariat Islam	25,000	APBD Kab.	Aceh Tengah	25,000	APBD Kab.	Aceh Tengah	35,000	APBD Kab.	Aceh Tengah	40,000	APBD Kab.	Aceh Tengah	45,000	APBD Kab.	Aceh Tengah	45,000	APBD Kab.	Aceh Tengah		
Stimulan bagi guru pengajian TPQ		-	Dinas Syariat Islam	240,000	APBD Kab.	Aceh Tengah	240,000	APBD Kab.	Aceh Tengah	240,000	APBD Kab.	Aceh Tengah	240,000	APBD Kab.	Aceh Tengah	240,000	APBD Kab.	Aceh Tengah	240,000	APBD Kab.	Aceh Tengah		

1	2	3	4	5	6	7	8	9	10	11	12	13	14	15	16	17	18	19	20	21	22	23
		Monitoring, evaluasi dan pelaporan	-	Dinas Syariat Islam	25,000	APBD Kab.	Aceh Tengah	25,000	APBD Kab.	Aceh Tengah	25,000	APBD Kab.	Aceh Tengah	25,000	APBD Kab.	Aceh Tengah	25,000	APBD Kab.	Aceh Tengah	25,000	APBD Kab.	Aceh Tengah
5	Program peningkatan pelaksanaan Syari'at Islam	Sosialisasi Qanun tentang Syri'at Islam	-	Dinas Syariat Islam	100,000	APBD Kab.	Aceh Tengah	110,000	APBD Kab.	Aceh Tengah	120,000	APBD Kab.	Aceh Tengah	-	APBD Kab.	Aceh Tengah	-	APBD Kab.	Aceh Tengah	-	APBD Kab.	Aceh Tengah
		Penambahan tenaga penyuluh agama Islam	-	Dinas Syariat Islam	75,000	APBD Kab.	Aceh Tengah	75,000	APBD Kab.	Aceh Tengah	100,000	APBD Kab.	Aceh Tengah	100,000	APBD Kab.	Aceh Tengah	125,000	APBD Kab.	Aceh Tengah	125,000	APBD Kab.	Aceh Tengah
		Penyiapan media penyuluhan	-	Dinas Syariat Islam	50,000	APBD Kab.	Aceh Tengah	50,000	APBD Kab.	Aceh Tengah	50,000	APBD Kab.	Aceh Tengah	50,000	APBD Kab.	Aceh Tengah	50,000	APBD Kab.	Aceh Tengah	50,000	APBD Kab.	Aceh Tengah
		Monitoring, evaluasi dan pelaporan	-	Dinas Syariat Islam	25,000	APBD Kab.	Aceh Tengah	25,000	APBD Kab.	Aceh Tengah	25,000	APBD Kab.	Aceh Tengah	25,000	APBD Kab.	Aceh Tengah	25,000	APBD Kab.	Aceh Tengah	25,000	APBD Kab.	Aceh Tengah
6	Program penerapan metode dan materi dakwah	Penyusunan materi-materi dakwah	-	Dinas Syariat Islam	30,000	APBD Kab.	Aceh Tengah	30,000	APBD Kab.	Aceh Tengah	30,000	APBD Kab.	Aceh Tengah	30,000	APBD Kab.	Aceh Tengah	30,000	APBD Kab.	Aceh Tengah	30,000	APBD Kab.	Aceh Tengah
		Penyelenggaraan materi dakwah	-	Dinas Syariat Islam	30,000	APBD Kab.	Aceh Tengah	30,000	APBD Kab.	Aceh Tengah	30,000	APBD Kab.	Aceh Tengah	30,000	APBD Kab.	Aceh Tengah	30,000	APBD Kab.	Aceh Tengah	30,000	APBD Kab.	Aceh Tengah
		Rekrutmen tenaga Da'i	-	Dinas Syariat Islam	25,000	APBD Kab.	Aceh Tengah	25,000	APBD Kab.	Aceh Tengah	40,000	APBD Kab.	Aceh Tengah	40,000	APBD Kab.	Aceh Tengah	50,000	APBD Kab.	Aceh Tengah	50,000	APBD Kab.	Aceh Tengah
		Monitoring, evaluasi dan pelaporan	-	Dinas Syariat Islam	25,000	APBD Kab.	Aceh Tengah	25,000	APBD Kab.	Aceh Tengah	25,000	APBD Kab.	Aceh Tengah	25,000	APBD Kab.	Aceh Tengah	25,000	APBD Kab.	Aceh Tengah	25,000	APBD Kab.	Aceh Tengah
7	Program Pemberdayaan Da'i, Imam Kampung, Imam Mesjid dan Wilayahul Hisbah	Penyediaan insentif Da'i, Imam Kampung, Imam Mesjid dan Wilayahul Hisbah	-	Dinas Syariat Islam	200,000	APBD Kab.	Aceh Tengah	220,000	APBD Kab.	Aceh Tengah	240,000	APBD Kab.	Aceh Tengah	260,000	APBD Kab.	Aceh Tengah	280,000	APBD Kab.	Aceh Tengah	300,000	APBD Kab.	Aceh Tengah
		Peningkatan pengetahuan Da'i tentang akidah	-	Dinas Syariat Islam	75,000	APBD Kab.	Aceh Tengah	75,000	APBD Kab.	Aceh Tengah	75,000	APBD Kab.	Aceh Tengah	75,000	APBD Kab.	Aceh Tengah	75,000	APBD Kab.	Aceh Tengah	75,000	APBD Kab.	Aceh Tengah
		Peningkatan kompetensi Da'i dan Imam Kampung	-	Dinas Syariat Islam	100,000	APBD Kab.	Aceh Tengah	100,000	APBD Kab.	Aceh Tengah	100,000	APBD Kab.	Aceh Tengah	100,000	APBD Kab.	Aceh Tengah	100,000	APBD Kab.	Aceh Tengah	100,000	APBD Kab.	Aceh Tengah
		Monitoring, evaluasi dan pelaporan	-	Dinas Syariat Islam	25,000	APBD Kab.	Aceh Tengah	25,000	APBD Kab.	Aceh Tengah	25,000	APBD Kab.	Aceh Tengah	25,000	APBD Kab.	Aceh Tengah	25,000	APBD Kab.	Aceh Tengah	25,000	APBD Kab.	Aceh Tengah
8	Program pengkajian kandungan Al Qur'an dan pengajian (TPA) di setiap mesjid	Pengadaan bahan bacaan bagi TPA dan TPQ	-	Dinas Syariat Islam	30,000	APBD Kab.	Aceh Tengah	30,000	APBD Kab.	Aceh Tengah	30,000	APBD Kab.	Aceh Tengah	30,000	APBD Kab.	Aceh Tengah	30,000	APBD Kab.	Aceh Tengah	30,000	APBD Kab.	Aceh Tengah
		Rekrutmen tenaga-tenaga pengajar TPA dan TPQ	-	Dinas Syariat Islam	75,000	APBD Kab.	Aceh Tengah	75,000	APBD Kab.	Aceh Tengah	75,000	APBD Kab.	Aceh Tengah	75,000	APBD Kab.	Aceh Tengah	75,000	APBD Kab.	Aceh Tengah	75,000	APBD Kab.	Aceh Tengah
		Monitoring, evaluasi dan pelaporan	-	Dinas Syariat Islam	25,000	APBD Kab.	Aceh Tengah	25,000	APBD Kab.	Aceh Tengah	25,000	APBD Kab.	Aceh Tengah	25,000	APBD Kab.	Aceh Tengah	25,000	APBD Kab.	Aceh Tengah	25,000	APBD Kab.	Aceh Tengah
9	Program peningkatan kualitas penyelenggaraan haji	Peningkatan pelayanan bagi jemaah haji	-	Dinas Syariat Islam	30,000	APBD Kab.	Aceh Tengah	30,000	APBD Kab.	Aceh Tengah	40,000	APBD Kab.	Aceh Tengah	50,000	APBD Kab.	Aceh Tengah	60,000	APBD Kab.	Aceh Tengah	70,000	APBD Kab.	Aceh Tengah
		Monitoring, evaluasi dan pelaporan	-	Dinas Syariat Islam	25,000	APBD Kab.	Aceh Tengah	25,000	APBD Kab.	Aceh Tengah	25,000	APBD Kab.	Aceh Tengah	25,000	APBD Kab.	Aceh Tengah	25,000	APBD Kab.	Aceh Tengah	25,000	APBD Kab.	Aceh Tengah
10	Program pengembangan nilai budaya	Pelestarian dan aktualisasi adat budaya daerah	-	Dinas Pendidikan dan Kebudayaan	250,000	APBD Kab.	Aceh Tengah	-	APBD Kab.	Aceh Tengah	-	APBD Kab.	Aceh Tengah	-	APBD Kab.	Aceh Tengah	-	APBD Kab.	Aceh Tengah	-	APBD Kab.	Aceh Tengah
		Penyusunan kebijakan tentang budaya lokal daerah	-	Dinas Pendidikan dan Kebudayaan	150,000	APBD Kab.	Aceh Tengah	150,000	APBD Kab.	Aceh Tengah	-	APBD Kab.	Aceh Tengah	-	APBD Kab.	Aceh Tengah	-	APBD Kab.	Aceh Tengah	-	APBD Kab.	Aceh Tengah
		Pemantauan dan evaluasi pelaksanaan program pengembangan nilai budaya	-	Dinas Pendidikan dan Kebudayaan	25,000	APBD Kab.	Aceh Tengah	25,000	APBD Kab.	Aceh Tengah	25,000	APBD Kab.	Aceh Tengah	25,000	APBD Kab.	Aceh Tengah	25,000	APBD Kab.	Aceh Tengah	25,000	APBD Kab.	Aceh Tengah
		Pemberian dukungan, penghargaan dan kerjasama di bidang budaya	-	Dinas Pendidikan dan Kebudayaan	100,000	APBD Kab.	Aceh Tengah	100,000	APBD Kab.	Aceh Tengah	100,000	APBD Kab.	Aceh Tengah	100,000	APBD Kab.	Aceh Tengah	100,000	APBD Kab.	Aceh Tengah	100,000	APBD Kab.	Aceh Tengah
11	Program pengelolaan kekayaan budaya	Fasilitasi partisipasi masyarakat dalam pengelolaan kekayaan budaya	-	Dinas Pendidikan dan Kebudayaan	50,000	APBD Kab.	Aceh Tengah	50,000	APBD Kab.	Aceh Tengah	60,000	APBD Kab.	Aceh Tengah	65,000	APBD Kab.	Aceh Tengah	45,000	APBD Kab.	Aceh Tengah	60,000	APBD Kab.	Aceh Tengah

1	2	3	4	5	6	7	8	9	10	11	12	13	14	15	16	17	18	19	20	21	22	23
		Pelestarian fisik dan kandungan bahan pustaka termasuk naskah kuno	-	Kantor Arsip dan Perpustakaan	75,000	APBD Kab.	Aceh Tengah	80,000	APBD Kab.	Aceh Tengah	90,000	APBD Kab.	Aceh Tengah	100,000	APBD Kab.	Aceh Tengah	100,000	APBD Kab.	Aceh Tengah	100,000	APBD Kab.	Aceh Tengah
		Sosialisasi pengelolaan kekayaan budaya lokal daerah	-	Dinas Pendidikan dan Kebudayaan	30,000	APBD Kab.	Aceh Tengah	30,000	APBD Kab.	Aceh Tengah	40,000	APBD Kab.	Aceh Tengah	25,000	APBD Kab.	Aceh Tengah	25,000	APBD Kab.	Aceh Tengah	-	APBD Kab.	Aceh Tengah
		Pengembangan kebudayaan dan pariwisata	-	Dinas Perhubungan dan Pariwisata	150,000	APBD Kab.	Aceh Tengah	150,000	APBD Kab.	Aceh Tengah	150,000	APBD Kab.	Aceh Tengah	150,000	APBD Kab.	Aceh Tengah	150,000	APBD Kab.	Aceh Tengah	150,000	APBD Kab.	Aceh Tengah
		Perekaman dan digitalisasi bahan pustaka	-	Kantor Arsip dan Perpustakaan	35,000	APBD Kab.	Aceh Tengah	50,000	APBD Kab.	Aceh Tengah	50,000	APBD Kab.	Aceh Tengah	50,000	APBD Kab.	Aceh Tengah	50,000	APBD Kab.	Aceh Tengah	50,000	APBD Kab.	Aceh Tengah
		Perumusan kebijakan sejarah dan purbakala	-	Dinas Perhubungan dan Pariwisata	35,000	APBD Kab.	Aceh Tengah	200,000	APBD Kab.	Aceh Tengah	-	APBD Kab.	Aceh Tengah	-	APBD Kab.	Aceh Tengah	-	APBD Kab.	Aceh Tengah	-	APBD Kab.	Aceh Tengah
		Pengawasan, monitoring, evaluasi dan pelaporan pelaksanaan program pengelolaan kekayaan budaya	-	Dinas Pendidikan dan Kebudayaan	25,000	APBD Kab.	Aceh Tengah	25,000	APBD Kab.	Aceh Tengah	25,000	APBD Kab.	Aceh Tengah	25,000	APBD Kab.	Aceh Tengah	25,000	APBD Kab.	Aceh Tengah	25,000	APBD Kab.	Aceh Tengah
		Pendukung pengelolaan museum dan taman budaya di daerah	-	Dinas Pendidikan dan Kebudayaan	50,000	APBD Kab.	Aceh Tengah	200,000	APBD Kab.	Aceh Tengah	150,000	APBD Kab.	Aceh Tengah	100,000	APBD Kab.	Aceh Tengah	100,000	APBD Kab.	Aceh Tengah	100,000	APBD Kab.	Aceh Tengah
		Pengelolaan karya cetak dan karya rekam	-	Dinas Pendidikan dan Kebudayaan	50,000	APBD Kab.	Aceh Tengah	-	APBD Kab.	Aceh Tengah	100,000	APBD Kab.	Aceh Tengah	-	APBD Kab.	Aceh Tengah	-	APBD Kab.	Aceh Tengah	-	APBD Kab.	Aceh Tengah
		Pengembangan data base sistem informasi sejarah purbakala	-	Dinas Pendidikan dan Kebudayaan	75,000	APBD Kab.	Aceh Tengah	-	APBD Kab.	Aceh Tengah	250,000	APBD Kab.	Aceh Tengah	-	APBD Kab.	Aceh Tengah	-	APBD Kab.	Aceh Tengah	-	APBD Kab.	Aceh Tengah
12	Program pengelolaan keragaman budaya	Pengembangan kesenian dan kebudayaan daerah	-	Dinas Pendidikan dan Kebudayaan	100,000	APBD Kab.	Aceh Tengah	100,000	APBD Kab.	Aceh Tengah	100,000	APBD Kab.	Aceh Tengah	100,000	APBD Kab.	Aceh Tengah	100,000	APBD Kab.	Aceh Tengah	100,000	APBD Kab.	Aceh Tengah
		Penyusunan sistem informasi data base bidang kebudayaan	-	Dinas Pendidikan dan Kebudayaan	50,000	APBD Kab.	Aceh Tengah	-	APBD Kab.	Aceh Tengah	100,000	APBD Kab.	Aceh Tengah	-	APBD Kab.	Aceh Tengah	-	APBD Kab.	Aceh Tengah	-	APBD Kab.	Aceh Tengah
		Penyelenggaraan dialog kebudayaan	-	Dinas Pendidikan dan Kebudayaan	50,000	APBD Kab.	Aceh Tengah	50,000	APBD Kab.	Aceh Tengah	-	APBD Kab.	Aceh Tengah	-	APBD Kab.	Aceh Tengah	50,000	APBD Kab.	Aceh Tengah	-	APBD Kab.	Aceh Tengah
		Fasilitasi perkembangan keragaman budaya daerah	-	Dinas Pendidikan dan Kebudayaan	50,000	APBD Kab.	Aceh Tengah	100,000	APBD Kab.	Aceh Tengah	-	APBD Kab.	Aceh Tengah	-	APBD Kab.	Aceh Tengah	-	APBD Kab.	Aceh Tengah	-	APBD Kab.	Aceh Tengah
		Fasilitasi penyelenggaraan festival budaya daerah	-	Dinas Pendidikan dan Kebudayaan	50,000	APBD Kab.	Aceh Tengah	50,000	APBD Kab.	Aceh Tengah	60,000	APBD Kab.	Aceh Tengah	65,000	APBD Kab.	Aceh Tengah	70,000	APBD Kab.	Aceh Tengah	75,000	APBD Kab.	Aceh Tengah
		Seminar dalam rangka revitalisasi dan reaktualisasi budaya lokal	-	Dinas Pendidikan dan Kebudayaan	50,000	APBD Kab.	Aceh Tengah	100,000	APBD Kab.	Aceh Tengah	-	APBD Kab.	Aceh Tengah	-	APBD Kab.	Aceh Tengah	-	APBD Kab.	Aceh Tengah	-	APBD Kab.	Aceh Tengah
		Monitoring, evaluasi dan pelaporan pelaksanaan pengembangan keanekaragaman budaya	-	Dinas Pendidikan dan Kebudayaan	25,000	APBD Kab.	Aceh Tengah	25,000	APBD Kab.	Aceh Tengah	25,000	APBD Kab.	Aceh Tengah	25,000	APBD Kab.	Aceh Tengah	25,000	APBD Kab.	Aceh Tengah	25,000	APBD Kab.	Aceh Tengah
13	Program pengembangan kejasama pengelolaan kekayaan daerah	Fasilitasi Pengembangan kemitraan dengan LSM dan perusahaan swasta	-	Dinas Pendidikan dan Kebudayaan	30,000	APBD Kab.	Aceh Tengah	30,000	APBD Kab.	Aceh Tengah	-	APBD Kab.	Aceh Tengah	50,000	APBD Kab.	Aceh Tengah	40,000	APBD Kab.	Aceh Tengah	-	APBD Kab.	Aceh Tengah

1	2	3	4	5	6	7	8	9	10	11	12	13	14	15	16	17	18	19	20	21	22	23
		Fasilitasi Pembentukan kemitraan usaha profesi antar daerah	-	Dinas Pendidikan dan Kebudayaan	50,000	APBD Kab.	Aceh Tengah	75,000	APBD Kab.	Aceh Tengah	-	APBD Kab.	Aceh Tengah	75,000	APBD Kab.	Aceh Tengah	-	APBD Kab.	Aceh Tengah	-	APBD Kab.	Aceh Tengah
		Monitoring, evaluasi dan pelaporan	-	Dinas Pendidikan dan Kebudayaan	25,000	APBD Kab.	Aceh Tengah	25,000	APBD Kab.	Aceh Tengah	25,000	APBD Kab.	Aceh Tengah	25,000	APBD Kab.	Aceh Tengah	25,000	APBD Kab.	Aceh Tengah	25,000	APBD Kab.	Aceh Tengah
14	Program pengembangan wawasan kebangsaan	Peningkatan toleransi dan kerukunan beragama	-	Kantor Kesbang Linmas	30,000	APBD Kab.	Aceh Tengah	30,000	APBD Kab.	Aceh Tengah	40,000	APBD Kab.	Aceh Tengah	50,000	APBD Kab.	Aceh Tengah	60,000	APBD Kab.	Aceh Tengah	60,000	APBD Kab.	Aceh Tengah
		Peningkatan kesadaran masyarakat akan nilai-nilai luhur budaya bangsa	-	Kantor Kesbang Linmas	50,000	APBD Kab.	Aceh Tengah	75,000	APBD Kab.	Aceh Tengah	75,000	APBD Kab.	Aceh Tengah	90,000	APBD Kab.	Aceh Tengah	120,000	APBD Kab.	Aceh Tengah	150,000	APBD Kab.	Aceh Tengah
15	Program peningkatan keamanan dan kenyamanan lingkungan	Penyiapan tenaga pengendali tenaga keamanan dan kenyamanan lingkungan	-	Kantor Satpol PP	150,000	APBD Kab.	Aceh Tengah	150,000	APBD Kab.	Aceh Tengah	300,000	APBD Kab.	Aceh Tengah		APBD Kab.	Aceh Tengah		APBD Kab.	Aceh Tengah	150,000	APBD Kab.	Aceh Tengah
		Pelatihan pengendali tenaga keamanan dan kenyamanan lingkungan	-	Kantor Satpol PP	100,000	APBD Kab.	Aceh Tengah		APBD Kab.	Aceh Tengah	150,000	APBD Kab.	Aceh Tengah		APBD Kab.	Aceh Tengah		APBD Kab.	Aceh Tengah	150,000	APBD Kab.	Aceh Tengah
		Pengendalian keamanan lingkungan	-	Kantor Satpol PP	50,000	APBD Kab.	Aceh Tengah	25,000	APBD Kab.	Aceh Tengah	30,000	APBD Kab.	Aceh Tengah	45,000	APBD Kab.	Aceh Tengah	60,000	APBD Kab.	Aceh Tengah	75,000	APBD Kab.	Aceh Tengah
		Monitoring evaluasi dan pelaporan	-	Kantor Satpol PP	25,000	APBD Kab.	Aceh Tengah	25,000	APBD Kab.	Aceh Tengah	25,000	APBD Kab.	Aceh Tengah	25,000	APBD Kab.	Aceh Tengah	25,000	APBD Kab.	Aceh Tengah	25,000	APBD Kab.	Aceh Tengah
16	Program pemeliharaan kantrantibmas dan pencegahan tindak kriminal	Peningkatan kerjasama dengan aparat keamanan dalam teknik pencegahan kejahatan	-	Kantor Satpol PP	40,000	APBD Kab.	Aceh Tengah	50,000	APBD Kab.	Aceh Tengah	60,000	APBD Kab.	Aceh Tengah	75,000	APBD Kab.	Aceh Tengah	80,000	APBD Kab.	Aceh Tengah	90,000	APBD Kab.	Aceh Tengah
		Kerjasama pengembangan kemampuan aparat polisi pamong praja dengan TNI/Polri dan kejaksaan	-	Kantor Satpol PP	75,000	APBD Kab.	Aceh Tengah	100,000	APBD Kab.	Aceh Tengah	120,000	APBD Kab.	Aceh Tengah	125,000	APBD Kab.	Aceh Tengah	125,000	APBD Kab.	Aceh Tengah	125,000	APBD Kab.	Aceh Tengah
		Peningkatan kapasitas aparat dalam rangka pelaksanaan siskamswakarsa di daerah	-	Kantor Kesbang Linmas	75,000	APBD Kab.	Aceh Tengah	150,000	APBD Kab.	Aceh Tengah	150,000	APBD Kab.	Aceh Tengah	150,000	APBD Kab.	Aceh Tengah	150,000	APBD Kab.	Aceh Tengah	150,000	APBD Kab.	Aceh Tengah
		Monitoring evaluasi dan pelaporan	-	Kantor Kesbang Linmas	25,000	APBD Kab.	Aceh Tengah	25,000	APBD Kab.	Aceh Tengah	25,000	APBD Kab.	Aceh Tengah	25,000	APBD Kab.	Aceh Tengah	25,000	APBD Kab.	Aceh Tengah	25,000	APBD Kab.	Aceh Tengah
		JUMLAH			7,870,000			7,720,000			8,197,000			7,202,000			7,364,000			7,679,000		

Ket : *) Tahun transisi

MATRIK PROGRAM TAHUNAN RPJM DAERAH

Provinsi/Kabupaten/Kota
RPJM Daerah Priode
Visi
Misi

Nanggroe Aceh Darussalam/Aceh Tengah
2007 - 2012

Terwujudnya kemakmuran dan terhalauya kemiskinan menuju masyarakat Aceh Tengah Sejahtera 2012

Memantapkan perekonomian rakyat di bidang perkebunan, hortikultura dan kegiatan pertanian lainnya, mengurangi angka pengangguran melalui pembukaan lapangan kerja di berbagai bidang

No	Program	Indikasi Kegiatan		SKPD	Pagu Indikatif																	
		Kerangka Anggaran	Kerangka Regulasi		Tahun-1			Tahun-2			Tahun-3			Tahun-4			Tahun-5			Tahun-6 *)		
					(Rp.000,-)	Sumber Pendanaan	Lokasi Kegiatan	(Rp.000,-)	Sumber Pendanaan	Lokasi Kegiatan	(Rp.000,-)	Sumber Pendanaan	Lokasi Kegiatan	(Rp.000,-)	Sumber Pendanaan	Lokasi Kegiatan	(Rp.000,-)	Sumber Pendanaan	Lokasi Kegiatan	(Rp.000,-)	Sumber Pendanaan	Lokasi Kegiatan
1	Program peningkatan produksi hasil peternakan	Pembibitan dan perawatan ternak	-	Dinas Perikanan dan Peternakan	750,000	APBD Kab.	Aceh Tengah	1,000,000	APBD Kab.	Aceh Tengah	1,200,000	APBD Kab.	Aceh Tengah	1,500,000	APBD Kab.	Aceh Tengah	1,000,000	APBD Kab.	Aceh Tengah	1,000,000	APBD Kab.	Aceh Tengah
		Pembangunan sarana dan prasarana pembibitan ternak	-	Dinas Perikanan dan Peternakan							10,000,000	APBD Kab.	Aceh Tengah									
		Penyuluhan pengelolaan bibit ternak yang didistribusikan kepada masyarakat	-	Dinas Perikanan dan Peternakan	250,000	APBD Kab.	Aceh Tengah	300,000	APBD Kab.	Aceh Tengah	420,000	APBD Kab.	Aceh Tengah	450,000	APBD Kab.	Aceh Tengah	500,000	APBD Kab.	Aceh Tengah	500,000	APBD Kab.	Aceh Tengah
		Pembelian dan pendistribusian vaksin dan pakan ternak	-	Dinas Perikanan dan Peternakan	75,000	APBD Kab.	Aceh Tengah	100,000	APBD Kab.	Aceh Tengah	125,000	APBD Kab.	Aceh Tengah	150,000	APBD Kab.	Aceh Tengah	160,000	APBD Kab.	Aceh Tengah	150,000	APBD Kab.	Aceh Tengah
		Pengembangan agribisnis peternakan	-	Dinas Perikanan dan Peternakan	80,000	APBD Kab.	Aceh Tengah	100,000	APBD Kab.	Aceh Tengah	150,000	APBD Kab.	Aceh Tengah	200,000	APBD Kab.	Aceh Tengah	300,000	APBD Kab.	Aceh Tengah	300,000	APBD Kab.	Aceh Tengah
		Pendistribusian bibit ternak kepada masyarakat	-	Dinas Perikanan dan Peternakan	750,000	APBD Kab.	Aceh Tengah	1,000,000	APBD Kab.	Aceh Tengah	1,000,000	APBD Kab.	Aceh Tengah	1,200,000	APBD Kab.	Aceh Tengah	1,250,000	APBD Kab.	Aceh Tengah	1,300,000	APBD Kab.	Aceh Tengah
		Penyuluhan kualitas gizi dan pakan ternak	-	Dinas Perikanan dan Peternakan	50,000	APBD Kab.	Aceh Tengah	50,000	APBD Kab.	Aceh Tengah	75,000	APBD Kab.	Aceh Tengah	75,000	APBD Kab.	Aceh Tengah	50,000	APBD Kab.	Aceh Tengah	50,000	APBD Kab.	Aceh Tengah
2	Program peningkatan penerapan teknologi peternakan	Pengadaan sarana dan prasarana teknologi peternakan tepat guna	-	Dinas Perikanan dan Peternakan	100,000	APBD Kab.	Aceh Tengah	150,000	APBD Kab.	Aceh Tengah	150,000	APBD Kab.	Aceh Tengah	150,000	APBD Kab.	Aceh Tengah	150,000	APBD Kab.	Aceh Tengah	150,000	APBD Kab.	Aceh Tengah
		Pemeliharaan rutin/ berkala sarana dan prasarana teknologi peternakan tepat guna	-	Dinas Perikanan dan Peternakan	40,000	APBD Kab.	Aceh Tengah	50,000	APBD Kab.	Aceh Tengah	50,000	APBD Kab.	Aceh Tengah	50,000	APBD Kab.	Aceh Tengah	50,000	APBD Kab.	Aceh Tengah	50,000	APBD Kab.	Aceh Tengah
		Pelatihan dan bimbingan pengoperasian teknologi peternakan tepat guna	-	Dinas Perikanan dan Peternakan	100,000	APBD Kab.	Aceh Tengah	-			100,000	APBD Kab.	Aceh Tengah				100,000	APBD Kab.	Aceh Tengah			
3	Program pencegahan dan penanggulangan penyakit ternak	Pendataan masalah peternakan	-	Dinas Perikanan dan Peternakan	100,000	APBD Kab.	Aceh Tengah	50,000	APBD Kab.	Aceh Tengah	25,000	APBD Kab.	Aceh Tengah									
		Pemeliharaan kesehatan dan pencegahan penyakit menular ternak	-	Dinas Perikanan dan Peternakan	200,000	APBD Kab.	Aceh Tengah	100,000	APBD Kab.	Aceh Tengah	100,000	APBD Kab.	Aceh Tengah	100,000	APBD Kab.	Aceh Tengah	100,000	APBD Kab.	Aceh Tengah	100,000	APBD Kab.	Aceh Tengah
		Pemusnahan ternak yang terjangkit penyakit endemik	-	Dinas Perikanan dan Peternakan	200,000	APBD Kab.	Aceh Tengah	150,000	APBD Kab.	Aceh Tengah	150,000	APBD Kab.	Aceh Tengah	150,000	APBD Kab.	Aceh Tengah	150,000	APBD Kab.	Aceh Tengah	150,000	APBD Kab.	Aceh Tengah
		Pengawasan perdagangan ternak antar daerah	-	Dinas Perikanan dan Peternakan	100,000	APBD Kab.	Aceh Tengah	100,000	APBD Kab.	Aceh Tengah	150,000	APBD Kab.	Aceh Tengah	150,000	APBD Kab.	Aceh Tengah	150,000	APBD Kab.	Aceh Tengah	150,000	APBD Kab.	Aceh Tengah
		Monitoring, evaluasi dan pelaporan	-	Dinas Perikanan dan Peternakan	25,000	APBD Kab.	Aceh Tengah	25,000	APBD Kab.	Aceh Tengah	25,000	APBD Kab.	Aceh Tengah	25,000	APBD Kab.	Aceh Tengah	25,000	APBD Kab.	Aceh Tengah	25,000	APBD Kab.	Aceh Tengah
4	Program pengembangan wilayah transmigrasi	Penggerakan dan fasilitasi perpindahan serta penempatan transmigrasi untuk memenuhi SDM	-	Dinas Tenaga kerja, Mobilitas Penduduk dan Pemas	450,000	APBD Kab.	Aceh Tengah	300,000	APBD Kab.	Aceh Tengah	150,000	APBD Kab.	Aceh Tengah	150,000	APBD Kab.	Aceh Tengah	150,000	APBD Kab.	Aceh Tengah	150,000	APBD Kab.	Aceh Tengah
5	Program kesejahteraan petani	Peningkatan sistem insentif dan disinsentif bagi petani/ kelompok tani	-	Dinas Pertanian dan TPH dan Perkebunan	840,000	APBD Kab.	Aceh Tengah	840,000	APBD Kab.	Aceh Tengah	1,000,000	APBD Kab.	Aceh Tengah	1,200,000	APBD Kab.	Aceh Tengah	1,500,000	APBD Kab.	Aceh Tengah	1,500,000	APBD Kab.	Aceh Tengah

1	2	3	4	5	6	7	8	9	10	11	12	13	14	15	16	17	18	19	20	21	22	23
6	Program pembangunan jalan dan jembatan	Pembangunan jalan	-	Dinas PU	13,000,000	APBD Kab.	Aceh Tengah	10,000,000	APBD Kab.	Aceh Tengah	8,000,000	APBD Kab.	Aceh Tengah	8,000,000	APBD Kab.	Aceh Tengah	8,000,000	APBD Kab.	Aceh Tengah	7,000,000	APBD Kab.	Aceh Tengah
		Pembangunan jembatan	-	Dinas PU	20,000,000	APBD Kab.	Aceh Tengah	20,000,000	APBD Kab.	Aceh Tengah	15,000,000	APBD Kab.	Aceh Tengah	10,000,000	APBD Kab.	Aceh Tengah	10,000,000	APBD Kab.	Aceh Tengah	7,000,000	APBD Kab.	Aceh Tengah
7	Program pengembangan dan pengolahan pengelolaan jaringan irigasi, rawa dan jaringan lainnya	Pembangunan jaringan air bersih air minum	-	Dinas PU	500,000	APBD Kab.	Aceh Tengah	500,000	APBD Kab.	Aceh Tengah	450,000	APBD Kab.	Aceh Tengah	300,000	APBD Kab.	Aceh Tengah	250,000	APBD Kab.	Aceh Tengah	250,000	APBD Kab.	Aceh Tengah
8	Program pengembangan perumahan	Pembangunan sarana dan prasarana rumah sederhana sehat	-	Dinas PU	3,600,000	APBD Kab/ APBD Prop/ APBN	Aceh Tengah	3,600,000	APBD Kab/ APBD Prop/ APBN	Aceh Tengah	3,600,000	APBD Kab/ APBD Prop/ APBN	Aceh Tengah	3,600,000	APBD Kab/ APBD Prop/ APBN	Aceh Tengah	3,600,000	APBD Kab/ APBD Prop/ APBN	Aceh Tengah	3,600,000	APBD Kab/ APBD Prop/ APBN	Aceh Tengah
9	Program peningkatan produksi hasil peternakan	Pembangunan sarana dan prasarana pembibitan ternak	-	Dinas Perikanan dan Peternakan	2,000,000	APBD Kab/ APBD Prop/ APBN	Aceh Tengah	2,000,000	APBD Kab/ APBD Prop/ APBN	Aceh Tengah	2,000,000	APBD Kab/ APBD Prop/ APBN	Aceh Tengah	1,000,000	APBD Kab/ APBD Prop/ APBN	Aceh Tengah	1,000,000	APBD Kab/ APBD Prop/ APBN	Aceh Tengah	1,000,000	APBD Kab/ APBD Prop/ APBN	Aceh Tengah
10	Program peningkatan kesejahteraan petani	Pelatihan petani dan pelaku agribisnis	-	Dinas Pertanian dan TPH	300,000	APBD Kab.	Aceh Tengah	250,000	APBD Kab.	Aceh Tengah	150,000	APBD Kab.	Aceh Tengah	100,000	APBD Kab.	Aceh Tengah	50,000	APBD Kab.	Aceh Tengah	50,000	APBD Kab.	Aceh Tengah
		Penyuluhan dan pendampingan petani dan pelaku agribisnis	-	Dinas Pertanian dan TPH	400,000	APBD Kab.	Aceh Tengah	300,000	APBD Kab.	Aceh Tengah	300,000	APBD Kab.	Aceh Tengah	300,000	APBD Kab.	Aceh Tengah	150,000	APBD Kab.	Aceh Tengah	150,000	APBD Kab.	Aceh Tengah
		Peningkatan kemampuan lembaga petani	-	Dinas Pertanian dan TPH	300,000	APBD Kab.	Aceh Tengah	200,000	APBD Kab.	Aceh Tengah	200,000	APBD Kab.	Aceh Tengah	200,000	APBD Kab.	Aceh Tengah	150,000	APBD Kab.	Aceh Tengah	150,000	APBD Kab.	Aceh Tengah
		Peningkatan sistem insentif dan disinsentif bagi petani/ kelompok tani	-	Dinas Pertanian dan TPH	450,000	APBD Kab.	Aceh Tengah	300,000	APBD Kab.	Aceh Tengah	300,000	APBD Kab.	Aceh Tengah	200,000	APBD Kab.	Aceh Tengah	250,000	APBD Kab.	Aceh Tengah	150,000	APBD Kab.	Aceh Tengah
11	Program peningkatan produksi pertanian/ perkebunan	Penyuluhan peningkatan produksi pertanian/ perkebunan	-	Dinas Pertanian TPH dan Perkebunan	450,000	APBD Kab.	Aceh Tengah	300,000	APBD Kab.	Aceh Tengah	300,000	APBD Kab.	Aceh Tengah	200,000	APBD Kab.	Aceh Tengah	250,000	APBD Kab.	Aceh Tengah	150,000	APBD Kab.	Aceh Tengah
		Penyediaan sarana produksi pertanian/ perkebunan	-	Dinas Pertanian TPH dan Perkebunan	500,000	APBD Kab.	Aceh Tengah	400,000	APBD Kab.	Aceh Tengah	350,000	APBD Kab.	Aceh Tengah	300,000	APBD Kab.	Aceh Tengah	200,000	APBD Kab.	Aceh Tengah	300,000	APBD Kab.	Aceh Tengah
		Pengembangan bibit unggul pertanian/ perkebunan	-	Dinas Pertanian TPH dan Perkebunan	700,000	APBD Kab.	Aceh Tengah	700,000	APBD Kab.	Aceh Tengah	800,000	APBD Kab.	Aceh Tengah	700,000	APBD Kab.	Aceh Tengah	700,000	APBD Kab.	Aceh Tengah	700,000	APBD Kab.	Aceh Tengah
		Monitoring, evaluasi dan pelaporan	-	Dinas Pertanian TPH dan Perkebunan	25,000	APBD Kab.	Aceh Tengah	25,000	APBD Kab.	Aceh Tengah	25,000	APBD Kab.	Aceh Tengah	25,000	APBD Kab.	Aceh Tengah	25,000	APBD Kab.	Aceh Tengah	25,000	APBD Kab.	Aceh Tengah
12	Program peningkatan penerapan teknologi pertanian/ perkebunan	Pengadaan sarana dan prasarana teknologi pertanian/ perkebunan tepat guna	-	Dinas Pertanian TPH dan Perkebunan	400,000	APBD Kab.	Aceh Tengah	300,000	APBD Kab.	Aceh Tengah	350,000	APBD Kab.	Aceh Tengah	450,000	APBD Kab.	Aceh Tengah	500,000	APBD Kab.	Aceh Tengah	500,000	APBD Kab.	Aceh Tengah
13	Program penataan penguasaan, pemilikan, penggunaan dan pemanfaatan tanah	Penataan, penguasaan, pemilikan, penggunaan dan pemanfaatan tanah	-	Setdikab Bag. Tata Pemerintahan	300,000	APBD Kab.	Aceh Tengah	250,000	APBD Kab.	Aceh Tengah	200,000	APBD Kab.	Aceh Tengah	200,000	APBD Kab.	Aceh Tengah	150,000	APBD Kab.	Aceh Tengah	100,000	APBD Kab.	Aceh Tengah
14	Program pengembangan sistem pendukung usaha bagi usaha kecil menengah	Sosialisasi dukungan informasi penyediaan permodalan	-	Dinas Koperasi UKM dan PMD	150,000	APBD Kab.	Aceh Tengah	150,000	APBD Kab.	Aceh Tengah	150,000	APBD Kab.	Aceh Tengah	150,000	APBD Kab.	Aceh Tengah	100,000	APBD Kab.	Aceh Tengah	100,000	APBD Kab.	Aceh Tengah
		Koordinasi penggunaan dana pemerintahan bagi usaha mikro kecil menengah	-	Dinas Koperasi UKM dan PMD	200,000	APBD Kab.	Aceh Tengah	150,000	APBD Kab.	Aceh Tengah	150,000	APBD Kab.	Aceh Tengah	100,000	APBD Kab.	Aceh Tengah	100,000	APBD Kab.	Aceh Tengah	100,000	APBD Kab.	Aceh Tengah
		Pemantauan pengelolaan penggunaan dana pemerintah bagi usaha mikro kecil dan menengah	-	Dinas Koperasi UKM dan PMD	150,000	APBD Kab.	Aceh Tengah	100,000	APBD Kab.	Aceh Tengah	100,000	APBD Kab.	Aceh Tengah	75,000	APBD Kab.	Aceh Tengah	75,000	APBD Kab.	Aceh Tengah	75,000	APBD Kab.	Aceh Tengah

1	2	3	4	5	6	7	8	9	10	11	12	13	14	15	16	17	18	19	20	21	22	23
		Peningkatan jaringan kerjasama antar lembaga	-	Dinas Koperasi UKM dan PMD	150,000	APBD Kab.	Aceh Tengah	100,000	APBD Kab.	Aceh Tengah	100,000	APBD Kab.	Aceh Tengah	100,000	APBD Kab.	Aceh Tengah	100,000	APBD Kab.	Aceh Tengah	100,000	APBD Kab.	Aceh Tengah
15	Program penciptaan iklim usaha kecil menengah yang kondusif	Fasilitasi kemudahan formalisasi badan usaha kecil menengah	-	Dinas Koperasi UKM dan PMD	100,000	APBD Kab.	Aceh Tengah	75,000	APBD Kab.	Aceh Tengah	75,000	APBD Kab.	Aceh Tengah	75,000	APBD Kab.	Aceh Tengah	75,000	APBD Kab.	Aceh Tengah	100,000	APBD Kab.	Aceh Tengah
16	Program peningkatan promosi dan kerjasama investasi	Koordinasi perencanaan dan pengembangan penanaman modal	-	Dinas Koperasi UKM dan PMD	100,000	APBD Kab.	Aceh Tengah	75,000	APBD Kab.	Aceh Tengah	75,000	APBD Kab.	Aceh Tengah	75,000	APBD Kab.	Aceh Tengah	75,000	APBD Kab.	Aceh Tengah	100,000	APBD Kab.	Aceh Tengah
		Peningkatan koordinasi dan kerjasama di bidang penanaman modal dengan instansi pemerintah dan dunia usaha	-	Dinas Koperasi UKM dan PMD	200,000	APBD Kab.	Aceh Tengah	150,000	APBD Kab.	Aceh Tengah	100,000	APBD Kab.	Aceh Tengah	75,000	APBD Kab.	Aceh Tengah	75,000	APBD Kab.	Aceh Tengah	75,000	APBD Kab.	Aceh Tengah
17	Program peningkatan ketahanan pangan pertanian/ perkebunan	Penanganan daerah rawan pangan	-	Dinas Pertanian dan TPH	500,000	APBD Kab.	Aceh Tengah	500,000	APBD Kab.	Aceh Tengah	500,000	APBD Kab.	Aceh Tengah	500,000	APBD Kab.	Aceh Tengah	500,000	APBD Kab.	Aceh Tengah	300,000	APBD Kab.	Aceh Tengah
		Penyusunan data base potensi produksi pangan	-	Dinas Pertanian dan TPH	100,000	APBD Kab.	Aceh Tengah	50,000	APBD Kab.	Aceh Tengah	50,000	APBD Kab.	Aceh Tengah	50,000	APBD Kab.	Aceh Tengah	50,000	APBD Kab.	Aceh Tengah	50,000	APBD Kab.	Aceh Tengah
		Analisis dan penyusunan pola konsumsi dan suplai pangan	-	Dinas Pertanian dan TPH	100,000	APBD Kab.	Aceh Tengah	75,000	APBD Kab.	Aceh Tengah	80,000	APBD Kab.	Aceh Tengah	90,000	APBD Kab.	Aceh Tengah	90,000	APBD Kab.	Aceh Tengah	90,000	APBD Kab.	Aceh Tengah
		Analisis rasio jumlah penduduk terhadap jumlah kebutuhan pangan	-	Dinas Pertanian dan TPH	100,000	APBD Kab.	Aceh Tengah	50,000	APBD Kab.	Aceh Tengah	50,000	APBD Kab.	Aceh Tengah	50,000	APBD Kab.	Aceh Tengah	50,000	APBD Kab.	Aceh Tengah	50,000	APBD Kab.	Aceh Tengah
		Laporan berkala kondisi ketahanan pangan daerah	-	Dinas Pertanian dan TPH	200,000	APBD Kab.	Aceh Tengah	10,000	APBD Kab.	Aceh Tengah	10,000	APBD Kab.	Aceh Tengah	10,000	APBD Kab.	Aceh Tengah	10,000	APBD Kab.	Aceh Tengah	10,000	APBD Kab.	Aceh Tengah
		Kajian rantai pasokan dan pemasaran pangan	-	Dinas Pertanian dan TPH	300,000	APBD Kab.	Aceh Tengah	15,000	APBD Kab.	Aceh Tengah	20,000	APBD Kab.	Aceh Tengah	25,000	APBD Kab.	Aceh Tengah	25,000	APBD Kab.	Aceh Tengah	25,000	APBD Kab.	Aceh Tengah
		Monitoring, evaluasi dan pelaporan kebijakan subsidi pertanian	-	Dinas Pertanian dan TPH	25,000	APBD Kab.	Aceh Tengah	25,000	APBD Kab.	Aceh Tengah	25,000	APBD Kab.	Aceh Tengah	25,000	APBD Kab.	Aceh Tengah	25,000	APBD Kab.	Aceh Tengah	25,000	APBD Kab.	Aceh Tengah
		Pemanfaatan pekarangan untuk pengembangan pangan	-	Dinas Pertanian dan TPH	200,000	APBD Kab.	Aceh Tengah	150,000	APBD Kab.	Aceh Tengah	100,000	APBD Kab.	Aceh Tengah	90,000	APBD Kab.	Aceh Tengah	90,000	APBD Kab.	Aceh Tengah	75,000	APBD Kab.	Aceh Tengah
		Pemantauan dan analisis akses harga pangan pokok	-	Dinas Pertanian dan TPH	50,000	APBD Kab.	Aceh Tengah	25,000	APBD Kab.	Aceh Tengah	25,000	APBD Kab.	Aceh Tengah	25,000	APBD Kab.	Aceh Tengah	25,000	APBD Kab.	Aceh Tengah	25,000	APBD Kab.	Aceh Tengah
		Penanganan pasca panen dan pengolahan hasil pertanian	-	Dinas Pertanian dan TPH	250,000	APBD Kab.	Aceh Tengah	200,000	APBD Kab.	Aceh Tengah	200,000	APBD Kab.	Aceh Tengah	200,000	APBD Kab.	Aceh Tengah	200,000	APBD Kab.	Aceh Tengah	200,000	APBD Kab.	Aceh Tengah
		Pengembangan cadangan pangan daerah	-	Dinas Pertanian dan TPH	250,000	APBD Kab.	Aceh Tengah	200,000	APBD Kab.	Aceh Tengah	200,000	APBD Kab.	Aceh Tengah	200,000	APBD Kab.	Aceh Tengah	200,000	APBD Kab.	Aceh Tengah	200,000	APBD Kab.	Aceh Tengah
		Pengembangan desa mandiri pangan	-	Dinas Pertanian dan TPH	400,000	APBD Kab.	Aceh Tengah	350,000	APBD Kab.	Aceh Tengah	300,000	APBD Kab.	Aceh Tengah	300,000	APBD Kab.	Aceh Tengah	250,000	APBD Kab.	Aceh Tengah	200,000	APBD Kab.	Aceh Tengah
		Pengembangan intensifikasi tanaman padi, palawija	-	Dinas Pertanian dan TPH	500,000	APBD Kab.	Aceh Tengah	500,000	APBD Kab.	Aceh Tengah	450,000	APBD Kab.	Aceh Tengah		APBD Kab.	Aceh Tengah		APBD Kab.	Aceh Tengah		APBD Kab.	Aceh Tengah
		Pengembangan diversifikasi tanaman	-	Dinas Pertanian dan TPH	500,000	APBD Kab.	Aceh Tengah	350,000	APBD Kab.	Aceh Tengah	300,000	APBD Kab.	Aceh Tengah	30,000	APBD Kab.	Aceh Tengah	275,000	APBD Kab.	Aceh Tengah	200,000	APBD Kab.	Aceh Tengah
		Pengembangan pertanian pada lahan kering	-	Dinas Pertanian dan TPH	200,000	APBD Kab.	Aceh Tengah	230,000	APBD Kab.	Aceh Tengah	300,000	APBD Kab.	Aceh Tengah	350,000	APBD Kab.	Aceh Tengah	350,000	APBD Kab.	Aceh Tengah	300,000	APBD Kab.	Aceh Tengah
		Pengembangan perbenihan/ perbibitan	-	Dinas Pertanian dan TPH	200,000	APBD Kab.	Aceh Tengah	175,000	APBD Kab.	Aceh Tengah	300,000	APBD Kab.	Aceh Tengah	200,000	APBD Kab.	Aceh Tengah	200,000	APBD Kab.	Aceh Tengah	150,000	APBD Kab.	Aceh Tengah

1																						
		Pengembangan sistem informasi pasar	-	Dinas Pertanian dan TPH	150,000	APBD Kab.	Aceh Tengah	50,000	APBD Kab.	Aceh Tengah	50,000	APBD Kab.	Aceh Tengah	50,000	APBD Kab.	Aceh Tengah	50,000	APBD Kab.	Aceh Tengah	50,000	APBD Kab.	Aceh Tengah
		Peningkatan mutu dan keamanan pangan	-	Dinas Pertanian dan TPH	100,000	APBD Kab.	Aceh Tengah	150,000	APBD Kab.	Aceh Tengah	150,000	APBD Kab.	Aceh Tengah	150,000	APBD Kab.	Aceh Tengah	150,000	APBD Kab.	Aceh Tengah	150,000	APBD Kab.	Aceh Tengah
		Koordinasi kebijakan perberasan	-	Dinas Pertanian dan TPH	100,000	APBD Kab.	Aceh Tengah	50,000	APBD Kab.	Aceh Tengah	50,000	APBD Kab.	Aceh Tengah	50,000	APBD Kab.	Aceh Tengah	50,000	APBD Kab.	Aceh Tengah	50,000	APBD Kab.	Aceh Tengah
		Penelitian dan pengembangan sumberdaya pertanian	-	Dinas Pertanian dan TPH	300,000	APBD Kab.	Aceh Tengah	150,000	APBD Kab.	Aceh Tengah	150,000	APBD Kab.	Aceh Tengah	150,000	APBD Kab.	Aceh Tengah	150,000	APBD Kab.	Aceh Tengah	150,000	APBD Kab.	Aceh Tengah
		Penelitian dan pengembangan teknologi bioteknologi	-	Dinas Pertanian dan TPH	200,000	APBD Kab.	Aceh Tengah	100,000	APBD Kab.	Aceh Tengah	125,000	APBD Kab.	Aceh Tengah	125,000	APBD Kab.	Aceh Tengah	100,000	APBD Kab.	Aceh Tengah	110,000	APBD Kab.	Aceh Tengah
		Penelitian dan pengembangan teknologi budidaya	-	Dinas Pertanian dan TPH	20,000	APBD Kab.	Aceh Tengah	150,000	APBD Kab.	Aceh Tengah	150,000	APBD Kab.	Aceh Tengah	150,000	APBD Kab.	Aceh Tengah	150,000	APBD Kab.	Aceh Tengah	150,000	APBD Kab.	Aceh Tengah
		Penelitian dan pengembangan teknologi pasca panen	-	Dinas Pertanian dan TPH	300,000	APBD Kab.	Aceh Tengah	150,000	APBD Kab.	Aceh Tengah	150,000	APBD Kab.	Aceh Tengah	150,000	APBD Kab.	Aceh Tengah	150,000	APBD Kab.	Aceh Tengah	150,000	APBD Kab.	Aceh Tengah
		Peningkatan produksi, produktivitas dan mutu produk perkebunan, produk pertanian	-	Dinas Pertanian dan TPH	400,000	APBD Kab.	Aceh Tengah	200,000	APBD Kab.	Aceh Tengah	250,000	APBD Kab.	Aceh Tengah	300,000	APBD Kab.	Aceh Tengah	300,000	APBD Kab.	Aceh Tengah	300,000	APBD Kab.	Aceh Tengah
		Penyuluhan sumber pangan alternatif	-	Dinas Pertanian dan TPH	200,000	APBD Kab.	Aceh Tengah	175,000	APBD Kab.	Aceh Tengah	175,000	APBD Kab.	Aceh Tengah	175,000	APBD Kab.	Aceh Tengah	175,000	APBD Kab.	Aceh Tengah	175,000	APBD Kab.	Aceh Tengah
		Monitoring, evaluasi dan pelaporan	-	Dinas Pertanian dan TPH	25,000	APBD Kab.	Aceh Tengah	25,000	APBD Kab.	Aceh Tengah	25,000	APBD Kab.	Aceh Tengah	25,000	APBD Kab.	Aceh Tengah	25,000	APBD Kab.	Aceh Tengah	25,000	APBD Kab.	Aceh Tengah
18	Program peningkatan kesejahteraan petani	Pelatihan petani dan pelaku agribisnis	-	Dinas Pertanian dan TPH	200,000	APBD Kab.	Aceh Tengah	150,000	APBD Kab.	Aceh Tengah	175,000	APBD Kab.	Aceh Tengah	175,000	APBD Kab.	Aceh Tengah	175,000	APBD Kab.	Aceh Tengah	180,000	APBD Kab.	Aceh Tengah
		Penyuluhan dan pendampingan petani dan pelaku agribisnis	-	Dinas Pertanian dan TPH	150,000	APBD Kab.	Aceh Tengah	125,000	APBD Kab.	Aceh Tengah	75,000	APBD Kab.	Aceh Tengah	75,000	APBD Kab.	Aceh Tengah	75,000	APBD Kab.	Aceh Tengah	50,000	APBD Kab.	Aceh Tengah
		Peningkatan kemampuan lembaga petani	-	Dinas Pertanian dan TPH	200,000	APBD Kab.	Aceh Tengah	150,000	APBD Kab.	Aceh Tengah	80,000	APBD Kab.	Aceh Tengah	80,000	APBD Kab.	Aceh Tengah	80,000	APBD Kab.	Aceh Tengah	60,000	APBD Kab.	Aceh Tengah
19	Program peningkatan ketahanan pangan pertanian/ perkebunan	Penanganan pasca panen dan pengolahan hasil pertanian	-	Dinas Pertanian dan TPH	300,000	APBD Kab.	Aceh Tengah	300,000	APBD Kab.	Aceh Tengah	300,000	APBD Kab.	Aceh Tengah	300,000	APBD Kab.	Aceh Tengah	300,000	APBD Kab.	Aceh Tengah	300,000	APBD Kab.	Aceh Tengah
		Pemantauan dan analisis akses harga pangan pokok	-	Dinas Pertanian dan TPH	150,000	APBD Kab.	Aceh Tengah	150,000	APBD Kab.	Aceh Tengah	150,000	APBD Kab.	Aceh Tengah	150,000	APBD Kab.	Aceh Tengah	150,000	APBD Kab.	Aceh Tengah	150,000	APBD Kab.	Aceh Tengah
		Penelitian dan pengembangan teknologi pasca panen	-	Dinas Pertanian dan TPH	300,000	APBD Kab.	Aceh Tengah	100,000	APBD Kab.	Aceh Tengah	125,000	APBD Kab.	Aceh Tengah	125,000	APBD Kab.	Aceh Tengah	100,000	APBD Kab.	Aceh Tengah	110,000	APBD Kab.	Aceh Tengah
		Penelitian dan pengembangan teknologi bioteknologi	-	Dinas Pertanian dan TPH	200,000	APBD Kab.	Aceh Tengah	200,000	APBD Kab.	Aceh Tengah	125,000	APBD Kab.	Aceh Tengah	125,000	APBD Kab.	Aceh Tengah	100,000	APBD Kab.	Aceh Tengah	110,000	APBD Kab.	Aceh Tengah
		Monitoring, evaluasi dan pelaporan	-	Dinas Pertanian dan TPH	25,000	APBD Kab.	Aceh Tengah	25,000	APBD Kab.	Aceh Tengah	25,000	APBD Kab.	Aceh Tengah	25,000	APBD Kab.	Aceh Tengah	25,000	APBD Kab.	Aceh Tengah	25,000	APBD Kab.	Aceh Tengah
20	Program peningkatan pemasaran hasil produksi pertanian/ perkebunan	Pengolahan informasi permintaan pasar atas hasil produksi pertanian/ perkebunan masyarakat	-	Dinas Pertanian dan TPH dan Perkebunan	100,000	APBD Kab.	Aceh Tengah	75,000	APBD Kab.	Aceh Tengah	80,000	APBD Kab.	Aceh Tengah		APBD Kab.	Aceh Tengah		APBD Kab.	Aceh Tengah		APBD Kab.	Aceh Tengah
21	Program pengembangan kewirausahaan dan keunggulan kompetitif usaha kecil menengah	Memfasilitasi peningkatan kemitraan usaha bagi usaha mikro kecil menengah	-	Dinas Koperasi UKM dan PMD	200,000	APBD Kab.	Aceh Tengah	200,000	APBD Kab.	Aceh Tengah	150,000	APBD Kab.	Aceh Tengah	150,000	APBD Kab.	Aceh Tengah	150,000	APBD Kab.	Aceh Tengah	200,000	APBD Kab.	Aceh Tengah
		Monitoring, Evaluasi dan Pelaporan	-	Dinas Koperasi UKM dan PMD	50,000	APBD Kab.	Aceh Tengah	5,000	APBD Kab.	Aceh Tengah	5,000	APBD Kab.	Aceh Tengah	5,000	APBD Kab.	Aceh Tengah	5,000	APBD Kab.	Aceh Tengah	5,000	APBD Kab.	Aceh Tengah

1	2	3	4	5	6	7	8	9	10	11	12	13	14	15	16	17	18	19	20	21	22	23
22	Program pengembangan sistem pendukung usaha bagi usaha mikro kecil menengah	Pengembangan klaster bisnis	-	Dinas Perindustrian Perdagangan dan Pertambangan	200,000	APBD Kab.	Aceh Tengah	200,000	APBD Kab.	Aceh Tengah	200,000	APBD Kab.	Aceh Tengah	300,000	APBD Kab.	Aceh Tengah	300,000	APBD Kab.	Aceh Tengah	300,000	APBD Kab.	Aceh Tengah
		Penyelenggaraan pembinaan industri rumah tangga, industri kecil dan industri menengah	-	Dinas Perindustrian Perdagangan dan Pertambangan	400,000	APBD Kab.	Aceh Tengah	350,000	APBD Kab.	Aceh Tengah	250,000	APBD Kab.	Aceh Tengah	200,000	APBD Kab.	Aceh Tengah	200,000	APBD Kab.	Aceh Tengah	200,000	APBD Kab.	Aceh Tengah
		Monitoring, Evaluasi dan Pelaporan	-	Dinas Perindustrian Perdagangan dan Pertambangan	25,000	APBD Kab.	Aceh Tengah	25,000	APBD Kab.	Aceh Tengah	25,000	APBD Kab.	Aceh Tengah	25,000	APBD Kab.	Aceh Tengah	25,000	APBD Kab.	Aceh Tengah	25,000	APBD Kab.	Aceh Tengah
23	Program pengembangan lembaga ekonomi pedesaan	Pelatihan ketrampilan usaha budidaya tanaman	-	Dinas Pertanian dan TPH.	200,000	APBD Kab.	Aceh Tengah	175,000	APBD Kab.	Aceh Tengah	175,000	APBD Kab.	Aceh Tengah	175,000	APBD Kab.	Aceh Tengah	100,000	APBD Kab.	Aceh Tengah	100,000	APBD Kab.	Aceh Tengah
		Pelatihan ketrampilan manajemen badan usaha milik desa	-	Dinas Perindustrian Perdagangan dan Pertambangan	200,000	APBD Kab.	Aceh Tengah	200,000	APBD Kab.	Aceh Tengah	200,000	APBD Kab.	Aceh Tengah	200,000	APBD Kab.	Aceh Tengah	200,000	APBD Kab.	Aceh Tengah	200,000	APBD Kab.	Aceh Tengah
		Pelatihan ketrampilan usaha industri kerajinan	-	Dinas Perindustrian Perdagangan dan Pertambangan	15,000	APBD Kab.	Aceh Tengah	175,000	APBD Kab.	Aceh Tengah	175,000	APBD Kab.	Aceh Tengah	175,000	APBD Kab.	Aceh Tengah	200,000	APBD Kab.	Aceh Tengah	175,000	APBD Kab.	Aceh Tengah
		Pelatihan ketrampilan usaha pertanian dan peternakan	-	Dinas Perikanan dan Peternakan dan Dinas Pertanian TPH	300,000	APBD Kab.	Aceh Tengah	30,000	APBD Kab.	Aceh Tengah	275,000	APBD Kab.	Aceh Tengah	275,000	APBD Kab.	Aceh Tengah	27,500	APBD Kab.	Aceh Tengah	275,000	APBD Kab.	Aceh Tengah
		Fasilitas permodalan bagi usaha mikro kecil dan menengah di pedesaan	-	Dinas Koperasi UKM dan PMD	500,000	APBD Kab.	Aceh Tengah	500,000	APBD Kab.	Aceh Tengah	300,000	APBD Kab.	Aceh Tengah	300,000	APBD Kab.	Aceh Tengah	300,000	APBD Kab.	Aceh Tengah	300,000	APBD Kab.	Aceh Tengah
		Fasilitas kemitraan swasta dan usaha mikro kecil dan menengah di pedesaan	-	Dinas Koperasi UKM dan PMD	200,000	APBD Kab.	Aceh Tengah	175,000	APBD Kab.	Aceh Tengah	175,000	APBD Kab.	Aceh Tengah	175,000	APBD Kab.	Aceh Tengah	100,000	APBD Kab.	Aceh Tengah	100,000	APBD Kab.	Aceh Tengah
		Monitoring, evaluasi dan pelaporan	-	Dinas Koperasi UKM dan PMD	25,000	APBD Kab.	Aceh Tengah	25,000	APBD Kab.	Aceh Tengah	25,000	APBD Kab.	Aceh Tengah	25,000	APBD Kab.	Aceh Tengah	25,000	APBD Kab.	Aceh Tengah	25,000	APBD Kab.	Aceh Tengah
24	Program peningkatan ketahanan pangan	Pengembangan pertanian pada lahan kering	-	Dinas Pertanian dan TPH	300,000	APBD Kab.	Aceh Tengah	300,000	APBD Kab.	Aceh Tengah	300,000	APBD Kab.	Aceh Tengah	150,000	APBD Kab.	Aceh Tengah	150,000	APBD Kab.	Aceh Tengah	150,000	APBD Kab.	Aceh Tengah
		Monitoring, Evaluasi dan Pelaporan	-	Dinas Pertanian dan TPH	15,000	APBD Kab.	Aceh Tengah	15,000	APBD Kab.	Aceh Tengah	15,000	APBD Kab.	Aceh Tengah	15,000	APBD Kab.	Aceh Tengah	15,000	APBD Kab.	Aceh Tengah	15,000	APBD Kab.	Aceh Tengah
25	Program peningkatan kesejahteraan petani	Penyuluhan dan bimbingan pemanfaatan dan produktivitas lahan tidur	-	Dinas Pertanian dan TPH	200,000	APBD Kab.	Aceh Tengah	150,000	APBD Kab.	Aceh Tengah	150,000	APBD Kab.	Aceh Tengah	150,000	APBD Kab.	Aceh Tengah	150,000	APBD Kab.	Aceh Tengah	150,000	APBD Kab.	Aceh Tengah
		Peningkatan kemampuan lembaga petani	-	Dinas Pertanian dan TPH	300,000	APBD Kab.	Aceh Tengah	175,000	APBD Kab.	Aceh Tengah	100,000	APBD Kab.	Aceh Tengah	75,000	APBD Kab.	Aceh Tengah	50,000	APBD Kab.	Aceh Tengah	50,000	APBD Kab.	Aceh Tengah
		Peningkatan sistem insentif dan disinsentif bagi petani/ kelompok petani	-	Dinas Pertanian dan TPH	300,000	APBD Kab.	Aceh Tengah	135,000	APBD Kab.	Aceh Tengah	135,000	APBD Kab.	Aceh Tengah	135,000	APBD Kab.	Aceh Tengah	135,000	APBD Kab.	Aceh Tengah	135,000	APBD Kab.	Aceh Tengah
		Monitoring, Evaluasi dan Pelaporan	-	Dinas Pertanian dan TPH	20,000	APBD Kab.	Aceh Tengah	20,000	APBD Kab.	Aceh Tengah	20,000	APBD Kab.	Aceh Tengah	20,000	APBD Kab.	Aceh Tengah	20,000	APBD Kab.	Aceh Tengah	20,000	APBD Kab.	Aceh Tengah
26	Program pembangunan jalan dan jembatan	Pembangunan jalan	-	Dinas PU	13,000	APBD Kab.	Aceh Tengah	10,000	APBD Kab.	Aceh Tengah	8,000	APBD Kab.	Aceh Tengah	8,000	APBD Kab.	Aceh Tengah	8,000	APBD Kab.	Aceh Tengah	7,000	APBD Kab.	Aceh Tengah
		Pembangunan jembatan	-	Dinas PU	20,000	APBD Kab.	Aceh Tengah	20,000	APBD Kab.	Aceh Tengah	15,000	APBD Kab.	Aceh Tengah	10,000	APBD Kab.	Aceh Tengah	10,000	APBD Kab.	Aceh Tengah	5,000	APBD Kab.	Aceh Tengah
		Monitoring, Evaluasi dan Pelaporan	-	Dinas PU	50,000	APBD Kab.	Aceh Tengah	50,000	APBD Kab.	Aceh Tengah	50,000	APBD Kab.	Aceh Tengah	50,000	APBD Kab.	Aceh Tengah	50,000	APBD Kab.	Aceh Tengah	50,000	APBD Kab.	Aceh Tengah
27	Program peningkatan produksi hasil peternakan	Pembangunan sarana dan prasarana pembibitan ternak	-	Dinas Perikanan dan Peternakan	3,000,000	APBD Kab.	Aceh Tengah	1,000,000	APBD Kab.	Aceh Tengah	1,000,000	APBD Kab.	Aceh Tengah	1,000,000	APBD Kab.	Aceh Tengah	700,000	APBD Kab.	Aceh Tengah	500,000	APBD Kab.	Aceh Tengah

1	2	3	4	5	6	7	8	9	10	11	12	13	14	15	16	17	18	19	20	21	22	23	
		Pengembangan agribisnis peternakan	-	Dinas Perikanan dan Peternakan	300,000	APBD Kab.	Aceh Tengah	200,000	APBD Kab.	Aceh Tengah	200,000	APBD Kab.	Aceh Tengah	175,000	APBD Kab.	Aceh Tengah	150,000	APBD Kab.	Aceh Tengah	150,000	APBD Kab.	Aceh Tengah	
		Monitoring, Evaluasi dan Pelaporan	-	Dinas Perikanan dan Peternakan	25,000	APBD Kab.	Aceh Tengah	25,000	APBD Kab.	Aceh Tengah	25,000	APBD Kab.	Aceh Tengah	25,000	APBD Kab.	Aceh Tengah	25,000	APBD Kab.	Aceh Tengah	25,000	APBD Kab.	Aceh Tengah	
28	Program pengembangan budidaya perikanan	Pengembangan bibit ikan unggul	-	Dinas Perikanan dan Peternakan	500,000	APBD Kab.	Aceh Tengah	175,000	APBD Kab.	Aceh Tengah	100,000	APBD Kab.	Aceh Tengah	100,000	APBD Kab.	Aceh Tengah	100,000	APBD Kab.	Aceh Tengah	100,000	APBD Kab.	Aceh Tengah	
		Pendampingan pada kelompok tani pembudidaya ikan	-	Dinas Perikanan dan Peternakan	20,000	APBD Kab.	Aceh Tengah	175,000	APBD Kab.	Aceh Tengah	180,000	APBD Kab.	Aceh Tengah	110,000	APBD Kab.	Aceh Tengah	130,000	APBD Kab.	Aceh Tengah	130,000	APBD Kab.	Aceh Tengah	
		Pembinaan dan pengembangan perikanan	-	Dinas Perikanan dan Peternakan	100,000	APBD Kab.	Aceh Tengah	75,000	APBD Kab.	Aceh Tengah	75,000	APBD Kab.	Aceh Tengah	75,000	APBD Kab.	Aceh Tengah	75,000	APBD Kab.	Aceh Tengah	50,000	APBD Kab.	Aceh Tengah	
29	Program pengembangan kawasan budidaya laut, air payau dan air tawar	Kajian kawasan budidaya laut, air payau dan air tawar	-	Dinas Perikanan dan Peternakan	200,000	APBD Kab.	Aceh Tengah	150,000	APBD Kab.	Aceh Tengah	150,000	APBD Kab.	Aceh Tengah	150,000	APBD Kab.	Aceh Tengah	150,000	APBD Kab.	Aceh Tengah	150,000	APBD Kab.	Aceh Tengah	
30	Program peningkatan produksi pertanian/ perkebunan	Penyediaan sarana produksi pertanian/ perkebunan	-	Dinas Pertanian TPH dan Perkebunan	400,000	APBD Kab.	Aceh Tengah	350,000	APBD Kab.	Aceh Tengah	300,000	APBD Kab.	Aceh Tengah	300,000	APBD Kab.	Aceh Tengah	300,000	APBD Kab.	Aceh Tengah	300,000	APBD Kab.	Aceh Tengah	
		Pengembangan bibit unggul pertanian/ perkebunan	-	Dinas Pertanian TPH dan Perkebunan	400,000	APBD Kab.	Aceh Tengah	350,000	APBD Kab.	Aceh Tengah	300,000	APBD Kab.	Aceh Tengah	300,000	APBD Kab.	Aceh Tengah	300,000	APBD Kab.	Aceh Tengah	300,000	APBD Kab.	Aceh Tengah	
		Monitoring, evaluasi dan pelaporan	-	Dinas Pertanian TPH dan Perkebunan	25,000	APBD Kab.	Aceh Tengah	25,000	APBD Kab.	Aceh Tengah	25,000	APBD Kab.	Aceh Tengah	25,000	APBD Kab.	Aceh Tengah	25,000	APBD Kab.	Aceh Tengah	25,000	APBD Kab.	Aceh Tengah	
31	Program peningkatan produksi hasil peternakan	Pembangunan sarana dan prasarana pembibitan ternak	-	Dinas Perikanan dan Peternakan	1,000,000	APBD Kab.	Aceh Tengah	700,000	APBD Kab.	Aceh Tengah	1,000,000	APBD Kab.	Aceh Tengah	500,000	APBD Kab.	Aceh Tengah		APBD Kab.	Aceh Tengah		APBD Kab.	Aceh Tengah	
		Pembibitan dan perawatan ternak	-	Dinas Perikanan dan Peternakan	300,000	APBD Kab.	Aceh Tengah	200,000	APBD Kab.	Aceh Tengah	200,000	APBD Kab.	Aceh Tengah	200,000	APBD Kab.	Aceh Tengah	200,000	APBD Kab.	Aceh Tengah	200,000	APBD Kab.	Aceh Tengah	
		Pembelian dan pendistribusian vaksin dan pakan ternak	-	Dinas Perikanan dan Peternakan	300,000	APBD Kab.	Aceh Tengah	150,000	APBD Kab.	Aceh Tengah	150,000	APBD Kab.	Aceh Tengah	150,000	APBD Kab.	Aceh Tengah	150,000	APBD Kab.	Aceh Tengah	150,000	APBD Kab.	Aceh Tengah	
32	Program peningkatan penerapan teknologi peternakan	Pengadaan sarana dan prasarana teknologi peternakan tepat guna	-	Dinas Perikanan dan Peternakan	300,000	APBD Kab.	Aceh Tengah	200,000	APBD Kab.	Aceh Tengah	400,000	APBD Kab.	Aceh Tengah	200,000	APBD Kab.	Aceh Tengah	200,000	APBD Kab.	Aceh Tengah	200,000	APBD Kab.	Aceh Tengah	
		Pemeliharaan rutin/ berkala sarana dan prasarana teknologi peternakan tepat guna	-	Dinas Perikanan dan Peternakan	200,000	APBD Kab.	Aceh Tengah	100,000	APBD Kab.	Aceh Tengah	100,000	APBD Kab.	Aceh Tengah	100,000	APBD Kab.	Aceh Tengah	100,000	APBD Kab.	Aceh Tengah	100,000	APBD Kab.	Aceh Tengah	
		Pelatihan dan bimbingan pengoperasian teknologi peternakan tepat guna	-	Dinas Perikanan dan Peternakan	175,000	APBD Kab.	Aceh Tengah	175,000	APBD Kab.	Aceh Tengah	175,000	APBD Kab.	Aceh Tengah	175,000	APBD Kab.	Aceh Tengah	175,000	APBD Kab.	Aceh Tengah	175,000	APBD Kab.	Aceh Tengah	#####
33	Program pengembangan budidaya perikanan	Pengembangan bibit ikan unggul	-	Dinas Perikanan dan Peternakan	400,000	APBD Kab.	Aceh Tengah	300,000	APBD Kab.	Aceh Tengah	300,000	APBD Kab.	Aceh Tengah	100,000	APBD Kab.	Aceh Tengah	100,000	APBD Kab.	Aceh Tengah	100,000	APBD Kab.	Aceh Tengah	
		Pendampingan pada kelompok tani pembudidaya ikan	-	Dinas Perikanan dan Peternakan	300,000	APBD Kab.	Aceh Tengah	150,000	APBD Kab.	Aceh Tengah	200,000	APBD Kab.	Aceh Tengah	200,000	APBD Kab.	Aceh Tengah	150,000	APBD Kab.	Aceh Tengah	150,000	APBD Kab.	Aceh Tengah	
		Pembinaan dan pengembangan perikanan	-	Dinas Perikanan dan Peternakan	10,000	APBD Kab.	Aceh Tengah	75,000	APBD Kab.	Aceh Tengah	75,000	APBD Kab.	Aceh Tengah	75,000	APBD Kab.	Aceh Tengah	75,000	APBD Kab.	Aceh Tengah	75,000	APBD Kab.	Aceh Tengah	
34	Program kesejahteraan petani	Pelatihan petani dan pelaku agribisnis	-	Dinas Perikanan dan Peternakan	10,000	APBD Kab.	Aceh Tengah	100,000	APBD Kab.	Aceh Tengah	10,000	APBD Kab.	Aceh Tengah	100,000	APBD Kab.	Aceh Tengah	100,000	APBD Kab.	Aceh Tengah	100,000	APBD Kab.	Aceh Tengah	
		Penyuluhan dan pendampingan petani dan pelaku agribisnis	-	Dinas Perikanan dan Peternakan	100,000	APBD Kab.	Aceh Tengah	100,000	APBD Kab.	Aceh Tengah	100,000	APBD Kab.	Aceh Tengah	100,000	APBD Kab.	Aceh Tengah	100,000	APBD Kab.	Aceh Tengah	100,000	APBD Kab.	Aceh Tengah	
		Peningkatan kemampuan lembaga petani	-	Dinas Perikanan dan Peternakan	150,000	APBD Kab.	Aceh Tengah	100,000	APBD Kab.	Aceh Tengah	100,000	APBD Kab.	Aceh Tengah	100,000	APBD Kab.	Aceh Tengah	100,000	APBD Kab.	Aceh Tengah	100,000	APBD Kab.	Aceh Tengah	
		Peningkatan sistem insentif dan disinsentif bagi petani/ kelompok tani	-	Dinas Perikanan dan Peternakan	300,000	APBD Kab.	Aceh Tengah	400,000	APBD Kab.	Aceh Tengah	400,000	APBD Kab.	Aceh Tengah	400,000	APBD Kab.	Aceh Tengah	400,000	APBD Kab.	Aceh Tengah	400,000	APBD Kab.	Aceh Tengah	

1	2	3	4	5	6	7	8	9	10	11	12	13	14	15	16	17	18	19	20	21	22	23
		Penyuluhan dan bimbingan pemanfaatan dan produktivitas lahan tidur	-	Dinas Perikanan dan Peternakan	200,000	APBD Kab.	Aceh Tengah	150,000	APBD Kab.	Aceh Tengah	150,000	APBD Kab.	Aceh Tengah	150,000	APBD Kab.	Aceh Tengah	15,000	APBD Kab.	Aceh Tengah	150,000	APBD Kab.	Aceh Tengah
35	Program pemberdayaan penyuluh pertanian/ perkebunan lapangan	Peningkatan kapasitas tenaga penyuluh pertanian/ perkebunan	-	Dinas Pertanian dan TPH dan Perkebunan	300,000	APBD Kab.	Aceh Tengah	300,000	APBD Kab.	Aceh Tengah	300,000	APBD Kab.	Aceh Tengah	300,000	APBD Kab.	Aceh Tengah	300,000	APBD Kab.	Aceh Tengah	300,000	APBD Kab.	Aceh Tengah
		Peningkatan kesejahteraan tenaga penyuluh pertanian/ perkebunan	-	Dinas Pertanian dan TPH dan Perkebunan	500,000	APBD Kab.	Aceh Tengah	500,000	APBD Kab.	Aceh Tengah	500,000	APBD Kab.	Aceh Tengah	500,000	APBD Kab.	Aceh Tengah	500,000	APBD Kab.	Aceh Tengah	500,000	APBD Kab.	Aceh Tengah
		Penyuluhan dan pendampingan bagi pertanian/ perkebunan	-	Dinas Pertanian dan TPH dan Perkebunan	300,000	APBD Kab.	Aceh Tengah	275,000	APBD Kab.	Aceh Tengah	275,000	APBD Kab.	Aceh Tengah	275,000	APBD Kab.	Aceh Tengah	275,000	APBD Kab.	Aceh Tengah	275,000	APBD Kab.	Aceh Tengah
36	Program pengembangan sistem penyuluhan perikanan	Kajian sistem penyuluhan perikanan	-	Dinas Perikanan dan Peternakan	150,000	APBD Kab.	Aceh Tengah	150,000	APBD Kab.	Aceh Tengah		APBD Kab.	Aceh Tengah		APBD Kab.	Aceh Tengah		APBD Kab.	Aceh Tengah		APBD Kab.	Aceh Tengah
37	Program peningkatan hasil produksi peternakan	Penyuluhan pengelolaan bibit ternak yang didistribusikan kepada masyarakat	-	Dinas Perikanan dan Peternakan	20,000	APBD Kab.	Aceh Tengah	150,000	APBD Kab.	Aceh Tengah	150,000	APBD Kab.	Aceh Tengah	150,000	APBD Kab.	Aceh Tengah	150,000	APBD Kab.	Aceh Tengah	150,000	APBD Kab.	#####
		Penyuluhan kualitas gizi dan pakan ternak	-	Dinas Perikanan dan Peternakan	150,000	APBD Kab.	Aceh Tengah	150,000	APBD Kab.	Aceh Tengah	150,000	APBD Kab.	Aceh Tengah	150,000	APBD Kab.	Aceh Tengah	150,000	APBD Kab.	Aceh Tengah	150,000	APBD Kab.	#####
38	Program peningkatan pemasaran hasil produksi peternakan	Penyuluhan pemasaran produksi hasil peternakan	-	Dinas Perikanan dan Peternakan	150,000	APBD Kab.	Aceh Tengah	150,000	APBD Kab.	Aceh Tengah	150,000	APBD Kab.	Aceh Tengah	150,000	APBD Kab.	Aceh Tengah	150,000	APBD Kab.	Aceh Tengah	150,000	APBD Kab.	Aceh Tengah
		Program peningkatan penerapan teknologi peternakan	-	Dinas Perikanan dan Peternakan	200,000	APBD Kab.	Aceh Tengah	150,000	APBD Kab.	Aceh Tengah	15,000	APBD Kab.	Aceh Tengah	100,000	APBD Kab.	Aceh Tengah	100,000	APBD Kab.	Aceh Tengah	100,000	APBD Kab.	Aceh Tengah
39	Program peningkatan produksi pertanian/ perkebunan	Penyediaan sarana produksi pertanian/ perkebunan	-	Dinas Pertanian TPH dan Perkebunan	300,000	APBD Kab.	Aceh Tengah	300,000	APBD Kab.	Aceh Tengah	150,000	APBD Kab.	Aceh Tengah	100,000	APBD Kab.	Aceh Tengah	150,000	APBD Kab.	Aceh Tengah	150,000	APBD Kab.	Aceh Tengah
		Pengembangan bibit unggul pertanian/ perkebunan	-	Dinas Pertanian TPH dan Perkebunan	300,000	APBD Kab.	Aceh Tengah	200,000	APBD Kab.	Aceh Tengah	200,000	APBD Kab.	Aceh Tengah	200,000	APBD Kab.	Aceh Tengah	200,000	APBD Kab.	Aceh Tengah	200,000	APBD Kab.	Aceh Tengah
		Sertifikasi bibit unggul pertanian/ perkebunan	-	Dinas Pertanian TPH dan Perkebunan	150,000	APBD Kab.	Aceh Tengah	75,000	APBD Kab.	Aceh Tengah	75,000	APBD Kab.	Aceh Tengah	75,000	APBD Kab.	Aceh Tengah	75,000	APBD Kab.	Aceh Tengah	75,000	APBD Kab.	Aceh Tengah
		Monitoring, evaluasi dan pelaporan	-	Dinas Pertanian TPH dan Perkebunan	25,000	APBD Kab.	Aceh Tengah	25,000	APBD Kab.	Aceh Tengah	25,000	APBD Kab.	Aceh Tengah	25,000	APBD Kab.	Aceh Tengah	25,000	APBD Kab.	Aceh Tengah	25,000	APBD Kab.	Aceh Tengah
40	Program peningkatan penerapan teknologi pertanian/ perkebunan	Penelitian dan pengembangan teknologi pertanian/ perkebunan tepat guna	-	Dinas Pertanian TPH dan Perkebunan	200,000	APBD Kab.	Aceh Tengah	175,000	APBD Kab.	Aceh Tengah	175,000	APBD Kab.	Aceh Tengah	175,000	APBD Kab.	Aceh Tengah	175,000	APBD Kab.	Aceh Tengah	175,000	APBD Kab.	Aceh Tengah
		Pengadaan sarana dan prasarana teknologi pertanian/ perkebunan tepat guna	-	Dinas Pertanian TPH dan Perkebunan	40,000	APBD Kab.	Aceh Tengah	350,000	APBD Kab.	Aceh Tengah	350,000	APBD Kab.	Aceh Tengah	300,000	APBD Kab.	Aceh Tengah	300,000	APBD Kab.	Aceh Tengah	300,000	APBD Kab.	Aceh Tengah
		Pelatihan penerapan teknologi pertanian/ perkebunan modern bercocok tanam	-	Dinas Pertanian TPH dan Perkebunan	200,000	APBD Kab.	Aceh Tengah	175,000	APBD Kab.	Aceh Tengah	200,000	APBD Kab.	Aceh Tengah	200,000	APBD Kab.	Aceh Tengah	200,000	APBD Kab.	Aceh Tengah	200,000	APBD Kab.	Aceh Tengah
41	Program peningkatan ketahanan pangan pertanian/ perkebunan	Pengembangan perbenihan/ perbibitan	-	Dinas Pertanian TPH dan Perkebunan	400,000	APBD Kab.	Aceh Tengah	300,000	APBD Kab.	Aceh Tengah	300,000	APBD Kab.	Aceh Tengah	200,000	APBD Kab.	Aceh Tengah	150,000	APBD Kab.	Aceh Tengah	150,000	APBD Kab.	Aceh Tengah
42	Program penciptaan iklim usaha kecil menengah yang kondusif	Fasilitasi kemudahan formalisasi badan usaha kecil menengah	-	Dinas Koperasi UKM dan PMD	200,000	APBD Kab.	Aceh Tengah	150,000	APBD Kab.	Aceh Tengah	150,000	APBD Kab.	Aceh Tengah	150,000	APBD Kab.	Aceh Tengah	150,000	APBD Kab.	Aceh Tengah	15,000	APBD Kab.	Aceh Tengah

1	2	3	4	5	6	7	8	9	10	11	12	13	14	15	16	17	18	19	20	21	22	23
		Pengembangan jaringan infrastruktur usaha kecil menengah	-	Dinas Koperasi UKM dan PMD	500,000	APBD Kab.	Aceh Tengah	500,000	APBD Kab.	Aceh Tengah	500,000	APBD Kab.	Aceh Tengah	500,000	APBD Kab.	Aceh Tengah	500,000	APBD Kab.	Aceh Tengah	500,000	APBD Kab.	Aceh Tengah
		Fasilitasi pengembangan usaha kecil menengah	-	Dinas Koperasi UKM dan PMD	200,000	APBD Kab.	Aceh Tengah	150,000	APBD Kab.	Aceh Tengah	150,000	APBD Kab.	Aceh Tengah	150,000	APBD Kab.	Aceh Tengah	150,000	APBD Kab.	Aceh Tengah	150,000	APBD Kab.	Aceh Tengah
43	Program pengembangan kewirausahaan dan keunggulan kompetitif usaha kecil menengah	Memfasilitasi peningkatan kemitraan investasi usaha kecil menengah dengan perusahaan asing	-	Dinas Perindustrian Perdagangan dan Pertambangan	200,000	APBD Kab.	Aceh Tengah	200,000	APBD Kab.	Aceh Tengah	150,000	APBD Kab.	Aceh Tengah	150,000	APBD Kab.	Aceh Tengah	150,000	APBD Kab.	Aceh Tengah	150,000	APBD Kab.	Aceh Tengah
		Memfasilitasi peningkatan kemitraan usaha bagi usaha mikro kecil menengah	-	Dinas Perindustrian Perdagangan dan Pertambangan	300,000	APBD Kab.	Aceh Tengah	200,000	APBD Kab.	Aceh Tengah	150,000	APBD Kab.	Aceh Tengah	150,000	APBD Kab.	Aceh Tengah	150,000	APBD Kab.	Aceh Tengah	150,000	APBD Kab.	Aceh Tengah
44	Program pengembangan sistem pendukung usaha bagi usaha mikro kecil menengah	Pengembangan sarana pemasaran produk usaha mikro kecil menengah	-	Dinas Perindustrian Perdagangan dan Pertambangan	250,000	APBD Kab.	Aceh Tengah	200,000	APBD Kab.	Aceh Tengah	150,000	APBD Kab.	Aceh Tengah	150,000	APBD Kab.	Aceh Tengah	150,000	APBD Kab.	Aceh Tengah	150,000	APBD Kab.	Aceh Tengah
		Pemantauan pengelolaan penggunaan dana pemerintah bagi usaha mikro kecil menengah	-	Dinas Perindustrian Perdagangan dan Pertambangan	200,000	APBD Kab.	Aceh Tengah	200,000	APBD Kab.	Aceh Tengah	150,000	APBD Kab.	Aceh Tengah	150,000	APBD Kab.	Aceh Tengah	150,000	APBD Kab.	Aceh Tengah	150,000	APBD Kab.	Aceh Tengah
		Penyelenggaraan pembinaan industri rumah tangga, industri kecil dan industri menengah	-	Dinas Perindustrian Perdagangan dan Pertambangan	200,000	APBD Kab.	Aceh Tengah	200,000	APBD Kab.	Aceh Tengah	150,000	APBD Kab.	Aceh Tengah	150,000	APBD Kab.	Aceh Tengah	150,000	APBD Kab.	Aceh Tengah	150,000	APBD Kab.	Aceh Tengah
45	Program pengembangan sistem pendukung usaha bagi usaha mikro kecil menengah	Penyelenggaraan pembinaan industri rumah tangga, industri kecil dan industri menengah	-	Dinas Perindustrian Perdagangan dan Pertambangan	300,000	APBD Kab.	Aceh Tengah	200,000	APBD Kab.	Aceh Tengah	150,000	APBD Kab.	Aceh Tengah	150,000	APBD Kab.	Aceh Tengah	150,000	APBD Kab.	Aceh Tengah	150,000	APBD Kab.	Aceh Tengah
		Koordinasi penggunaan dana pemerintah bagi usaha kecil mikro menengah	-	Dinas Perindustrian Perdagangan dan Pertambangan	300,000	APBD Kab.	Aceh Tengah	200,000	APBD Kab.	Aceh Tengah	150,000	APBD Kab.	Aceh Tengah	150,000	APBD Kab.	Aceh Tengah	150,000	APBD Kab.	Aceh Tengah	150,000	APBD Kab.	Aceh Tengah
46	Program penciptaan iklim usaha kecil menengah yang kondusif	Fasilitasi pengembangan usaha kecil menengah	-	Dinas Perindustrian Perdagangan dan Pertambangan	200,000	APBD Kab.	Aceh Tengah	75,000	APBD Kab.	Aceh Tengah	75,000	APBD Kab.	Aceh Tengah	75,000	APBD Kab.	Aceh Tengah	75,000	APBD Kab.	Aceh Tengah	75,000	APBD Kab.	Aceh Tengah
47	Program pengembangan industri kecil dan menengah	Pembinaan industri kecil dan menengah dalam memperkuat jaringan kluster industri	-	Dinas Perindustrian Perdagangan dan Pertambangan	300,000	APBD Kab.	Aceh Tengah	200,000	APBD Kab.	Aceh Tengah	200,000	APBD Kab.	Aceh Tengah	200,000	APBD Kab.	Aceh Tengah	150,000	APBD Kab.	Aceh Tengah	150,000	APBD Kab.	Aceh Tengah
		Pemberian kemudahan izin usaha industri kecil dan menengah	-	Dinas Perindustrian Perdagangan dan Pertambangan	200,000	APBD Kab.	Aceh Tengah	175,000	APBD Kab.	Aceh Tengah	175,000	APBD Kab.	Aceh Tengah	175,000	APBD Kab.	Aceh Tengah	175,000	APBD Kab.	Aceh Tengah	175,000	APBD Kab.	Aceh Tengah
		Fasilitasi bagi industri dan menengah terhadap pemanfaatan sumberdaya	-	Dinas Perindustrian Perdagangan dan Pertambangan	200,000	APBD Kab.	Aceh Tengah	100,000	APBD Kab.	Aceh Tengah	150,000	APBD Kab.	Aceh Tengah	100,000	APBD Kab.	Aceh Tengah	100,000	APBD Kab.	Aceh Tengah	100,000	APBD Kab.	Aceh Tengah
48	Program peningkatan kemampuan teknologi industri	Pembinaan kemampuan teknologi industri	-	Dinas Perindustrian Perdagangan dan Pertambangan	200,000	APBD Kab.	Aceh Tengah	200,000	APBD Kab.	Aceh Tengah	200,000	APBD Kab.	Aceh Tengah	20,000	APBD Kab.	Aceh Tengah	200,000	APBD Kab.	Aceh Tengah	200,000	APBD Kab.	Aceh Tengah

1	2	3	4	5	6	7	8	9	10	11	12	13	14	15	16	17	18	19	20	21	22	23
		Pengembangan dan pelayanan teknologi industri	-	Dinas Perindustrian Perdagangan dan Pertambangan	200,000	APBD Kab.	Aceh Tengah	150,000	APBD Kab.	Aceh Tengah	150,000	APBD Kab.	Aceh Tengah	150,000	APBD Kab.	Aceh Tengah	150,000	APBD Kab.	Aceh Tengah	150,000	APBD Kab.	Aceh Tengah
49	Program peningkatan kapasitas iptek sistem produksi	Pengembangan kapasitas pranata pengukuran, standarisasi, pengujian dan kualitas	-	Dinas Perindustrian Perdagangan dan Pertambangan	400,000	APBD Kab.	Aceh Tengah	300,000	APBD Kab.	Aceh Tengah	100,000	APBD Kab.	Aceh Tengah		APBD Kab.	Aceh Tengah		APBD Kab.	Aceh Tengah		APBD Kab.	Aceh Tengah
		Pengembangan sitem inovasi teknologi industri	-	Dinas Perindustrian Perdagangan dan Pertambangan	200,000	APBD Kab.	Aceh Tengah	175,000	APBD Kab.	Aceh Tengah	125,000	APBD Kab.	Aceh Tengah	125,000	APBD Kab.	Aceh Tengah	150,000	APBD Kab.	Aceh Tengah	150,000	APBD Kab.	Aceh Tengah
50	Program pengawasan obat dan makanan	Peningkatan penyidikan dan penegakan hukum di bidang obat dan makanan	-	Dinas Perindustrian Perdagangan dan Pertambangan	200,000	APBD Kab.	Aceh Tengah	175,000	APBD Kab.	Aceh Tengah	125,000	APBD Kab.	Aceh Tengah	125,000	APBD Kab.	Aceh Tengah	150,000	APBD Kab.	Aceh Tengah	150,000	APBD Kab.	Aceh Tengah
51	Program pengembangan sentra-sentra industri potensial	Penyediaan sarana informasi yang dapat diakses masyarakat	-	Dinas Perindustrian Perdagangan dan Pertambangan	200,000	APBD Kab.	Aceh Tengah	150,000	APBD Kab.	Aceh Tengah	175,000	APBD Kab.	Aceh Tengah	175,000	APBD Kab.	Aceh Tengah	150,000	APBD Kab.	Aceh Tengah	150,000	APBD Kab.	Aceh Tengah
52	Program pengembangan sistem usaha bagi usaha mikro kecil menengah	Penyelenggaraan pembinaan industri rumah tangga, industri kecil dan industri menengah	-	Dinas Perindustrian Perdagangan dan Pertambangan	300,000	APBD Kab.	Aceh Tengah	200,000	APBD Kab.	Aceh Tengah	150,000	APBD Kab.	Aceh Tengah	150,000	APBD Kab.	Aceh Tengah	150,000	APBD Kab.	Aceh Tengah	150,000	APBD Kab.	Aceh Tengah
	Program Pembinaan dan pengawasan bidang pertambangan	Koordinasi dan pendataan tentang hasil produksi di bidang pertambangan		Dinas Perindustrian Perdagangan dan Pertambangan				75,000	APBD Kab.	Aceh Tengah				75,000	APBD Kab.	Aceh Tengah				100,000	APBD Kab.	Aceh Tengah
		Pengawasan terhadap pelaksanaan penambanga galian C		Dinas Perindustrian Perdagangan dan Pertambangan	100,000	APBD Kab.	Aceh Tengah				100,000	APBD Kab.	Aceh Tengah							150,000	APBD Kab.	Aceh Tengah
	Program Pengawasan dan penertiban kegiatan rakyat yang berpotensi merusak lingkungan	Pengawasan penertiban kegiatan pertambanga rakyat		Dinas Perindustrian Perdagangan dan Pertambangan				100,000	APBD Kab.	Aceh Tengah				100,000	APBD Kab.	Aceh Tengah				100,000	APBD Kab.	Aceh Tengah
	Program pembinaan dan pengembangan bidang ketanaga listrikian	Koordinasi Pengembangan ketenaga listrikian		Dinas Perindustrian Perdagangan dan Pertambangan				300,000	APBD Kab.	Aceh Tengah	400,000	APBD Kab.	Aceh Tengah	500,000	APBD Kab.	Aceh Tengah	600,000	APBD Kab.	Aceh Tengah	700,000	APBD Kab.	Aceh Tengah
		JUMLAH			76,363,000			65,980,000			68,418,000			50,448,000			48,995,500			44,877,000		

Ket : *) Tahun transisi

MATRIK PROGRAM TAHUNAN RPJM DAERAH

Provinsi/Kabupaten/Kota Nanggroe Aceh Darussalam/Aceh Tengah
 RPJM Daerah Priode 2007 - 2012

Visi Terwujudnya kemakmuran dan terhalauya kemiskinan menuju masyarakat Aceh Tengah Sejahtera 2012

Misi Mewujudkan dan memantapkan sarana dan prasarana transportasi lainnya mendukung usaha perekonomian rakyat dan daerah

No	Program	Indikasi Kegiatan		SKPD	Pagu Indikatif																	
		Kerangka Anggaran	Kerangka Regulasi		Tahun-1			Tahun-2			Tahun-3			Tahun-4			Tahun-5			Tahun-6 *)		
					(Rp.000,-)	Sumber Pendanaan	Lokasi Kegiatan	(Rp.000,-)	Sumber Pendanaan	Lokasi Kegiatan	(Rp.000,-)	Sumber Pendanaan	Lokasi Kegiatan	(Rp.000,-)	Sumber Pendanaan	Lokasi Kegiatan	(Rp.000,-)	Sumber Pendanaan	Lokasi Kegiatan	(Rp.000,-)	Sumber Pendanaan	Lokasi Kegiatan
1	Program pembangunan jalan dan jembatan	Perencanaan Pembangunan jalan	-	Dinas PU	2,100,000	APBD Kab.	Aceh Tengah	1,700,000	APBD Kab.	Aceh Tengah	2,000,000	APBD Kab.	Aceh Tengah	2,100,000	APBD Kab.	Aceh Tengah	2,500,000	APBD Kab.	Aceh Tengah	1,500,000	APBD Kab.	Aceh Tengah
		Survei kontur jalan dan jembatan	-	Dinas PU	-	APBD Kab.	Aceh Tengah	1,400,000	APBD Kab.	Aceh Tengah	2,508,000	APBD Kab.	Aceh Tengah	1,784,000	APBD Kab.	Aceh Tengah	1,573,000	APBD Kab.	Aceh Tengah	1,387,000	APBD Kab.	Aceh Tengah
		Pembangunan jalan	-	Dinas PU	38,000,000	APBD Kab/ APBD Prop/ APBN	Aceh Tengah	34,756,000	APBD Kab/ APBD Prop/ APBN	Aceh Tengah	62,723,500	APBD Kab/ APBD Prop/ APBN	Aceh Tengah	44,617,500	APBD Kab/ APBD Prop/ APBN	Aceh Tengah	39,330,250	APBD Kab/ APBD Prop/ APBN	Aceh Tengah	34,676,500	APBD Kab/ APBD Prop/ APBN	Aceh Tengah
		Perencanaan Pembangunan jembatan	-	Dinas PU	430,000	APBD Kab.	Aceh Tengah	46,000	APBD Kab.	Aceh Tengah	79,000	APBD Kab.	Aceh Tengah	58,000	APBD Kab.	Aceh Tengah	-	APBD Kab.	Aceh Tengah	-	APBD Kab.	Aceh Tengah
		Pembangunan Jembatan	-	Dinas PU	5,375,000	APBD Kab/ APBD Prop/ APBN	Aceh Tengah	1,115,000	APBD Kab/ APBD Prop/ APBN	Aceh Tengah	1,975,000	APBD Kab/ APBD Prop/ APBN	Aceh Tengah	1,450,000	APBD Kab/ APBD Prop/ APBN	Aceh Tengah	2,500,000	APBD Kab/ APBD Prop/ APBN	Aceh Tengah	2,000,000	APBD Kab/ APBD Prop/ APBN	Aceh Tengah
		Monitoring, evaluasi dan pelaporan	-	Dinas PU	-	APBD Kab.	Aceh Tengah	25,000	APBD Kab.	Aceh Tengah	25,000	APBD Kab.	Aceh Tengah	25,000	APBD Kab.	Aceh Tengah	25,000	APBD Kab.	Aceh Tengah	25,000	APBD Kab.	Aceh Tengah
		Pembangunan saluran drainase/ gorong-gorong	-	Dinas PU	940,000	APBD Kab.	Aceh Tengah	1,249,654	APBD Kab.	Aceh Tengah	1,320,000	APBD Kab.	Aceh Tengah	2,480,000	APBD Kab.	Aceh Tengah	2,700,000	APBD Kab.	Aceh Tengah	1,700,000	APBD Kab.	Aceh Tengah
2	Program Perencanaan pengembangan wilayah strategis dan cepat tumbuh	Sosialisasi kebijakan pemerintah dalam pengembangan wilayah strategis dan cepat tumbuh	-	Bappeda	50,000	APBD Kab.	Aceh Tengah	50,000	APBD Kab.	Aceh Tengah	-	APBD Kab.	Aceh Tengah	-	APBD Kab.	Aceh Tengah	75,000	APBD Kab.	Aceh Tengah	-	APBD Kab.	Aceh Tengah
		Koordinasi penetapan tata ruang wilayah strategis dan cepat tumbuh	-	Bappeda	-	APBD Kab.	Aceh Tengah	250,000	APBD Kab.	Aceh Tengah	-	APBD Kab.	Aceh Tengah	-	APBD Kab.	Aceh Tengah	300,000	APBD Kab.	Aceh Tengah	-	APBD Kab.	Aceh Tengah
		Penyusunan perencanaan pengembangan wilayah strategis dan cepat tumbuh	-	Bappeda	-	APBD Kab.	Aceh Tengah	-	APBD Kab.	Aceh Tengah	700,000	APBD Kab.	Aceh Tengah	-	APBD Kab.	Aceh Tengah	-	APBD Kab.	Aceh Tengah	900,000	APBD Kab.	Aceh Tengah
		Monitoring, evaluasi dan pelaporan	-	Bappeda	-	APBD Kab.	Aceh Tengah	25,000	APBD Kab.	Aceh Tengah	25,000	APBD Kab.	Aceh Tengah	25,000	APBD Kab.	Aceh Tengah	25,000	APBD Kab.	Aceh Tengah	25,000	APBD Kab.	Aceh Tengah
3	Program pengembangan wilayah strategis dan cepat tumbuh	Perencanaan pengembangan infrastruktur	-	Bappeda	-	APBD Kab.	Aceh Tengah	280,000	APBD Kab.	Aceh Tengah	-	APBD Kab.	Aceh Tengah	-	APBD Kab.	Aceh Tengah	-	APBD Kab.	Aceh Tengah	-	APBD Kab.	Aceh Tengah
		Pembangunan/ peningkatan infrastruktur	-	Dinas PU	-	APBD Kab.	Aceh Tengah	-	APBD Kab.	Aceh Tengah	7,000,000	APBD Kab.	Aceh Tengah	-	APBD Kab.	Aceh Tengah	-	APBD Kab.	Aceh Tengah	-	APBD Kab.	Aceh Tengah
		Monitoring, evaluasi dan pelaporan	-	Bappeda	-	APBD Kab.	Aceh Tengah	-	APBD Kab.	Aceh Tengah	25,000	APBD Kab.	Aceh Tengah	-	APBD Kab.	Aceh Tengah	-	APBD Kab.	Aceh Tengah	-	APBD Kab.	Aceh Tengah
4	Program perencanaan pembangunan ekonomi	Penyusunan masterplan pembangunan ekonomi daerah	-	Bappeda	-	APBD Kab.	Aceh Tengah	300,000	APBD Kab.	Aceh Tengah	-	APBD Kab.	Aceh Tengah	-	APBD Kab.	Aceh Tengah	-	APBD Kab.	Aceh Tengah	-	APBD Kab.	Aceh Tengah
		Penyusunan perencanaan pengembangan bidang ekonomi	-	Bappeda	-	APBD Kab.	Aceh Tengah	-	APBD Kab.	Aceh Tengah	400,000	APBD Kab.	Aceh Tengah	-	APBD Kab.	Aceh Tengah	-	APBD Kab.	Aceh Tengah	-	APBD Kab.	Aceh Tengah

1	2	3	4	5	6	7	8	9	10	11	12	13	14	15	16	17	18	19	20	21	22	23
5	Program pembangunan sarana dan prasarana perhubungan	Pembangunan gedung terminal	-	Dinas Perhubungan dan Pariwisata	6,180,000	APBD Kab/ APBD Prop/ APBN	Aceh Tengah	4,132,000	APBD Kab/ APBD Prop/ APBN	Aceh Tengah	6,668,000	APBD Kab/ APBD Prop/ APBN	Aceh Tengah	760,000	APBD Kab/ APBD Prop/ APBN	Aceh Tengah	2,950,000	APBD Kab/ APBD Prop/ APBN	Aceh Tengah	1,500,000	APBD Kab/ APBD Prop/ APBN	Aceh Tengah
		Pembangunan halte bus, taxi, gedung terminal	-	Dinas Perhubungan dan Pariwisata	97,000	APBD Kab.	Aceh Tengah	97,000	APBD Kab.	Aceh Tengah	97,000	APBD Kab.	Aceh Tengah	98,000	APBD Kab.	Aceh Tengah	98,000	APBD Kab.	Aceh Tengah		APBD Kab.	Aceh Tengah
		Monitoring, evaluasi dan pelaporan	-	Dinas Perhubungan dan Pariwisata	25,000	APBD Kab.	Aceh Tengah	25,000	APBD Kab.	Aceh Tengah	25,000	APBD Kab.	Aceh Tengah	25,000	APBD Kab.	Aceh Tengah	25,000	APBD Kab.	Aceh Tengah	25,000	APBD Kab.	Aceh Tengah
6	Program rehabilitasi/ pemeliharaan terminal/ pelabuhan	Rehabilitasi/ pemeliharaan terminal/ pelabuhan	-	Dinas Perhubungan dan Pariwisata	465,000	APBD Kab.	Aceh Tengah	350,000	APBD Kab.	Aceh Tengah		APBD Kab.	Aceh Tengah	150,000	APBD Kab.	Aceh Tengah	150,000	APBD Kab.	Aceh Tengah	172,500	APBD Kab.	Aceh Tengah
		Monitoring, evaluasi dan pelaporan	-	Dinas Perhubungan dan Pariwisata	25,000	APBD Kab.	Aceh Tengah	25,000	APBD Kab.	Aceh Tengah	25,000	APBD Kab.	Aceh Tengah	25,000	APBD Kab.	Aceh Tengah	25,000	APBD Kab.	Aceh Tengah	25,000	APBD Kab.	Aceh Tengah
7	Program Pengendalian Dan Pengamanan Lalu Lintas	Pengadaan Rambu-rambu Lalu Lintas		Dinas Perhubungan dan Pariwisata	417,000	APBD Kab.	Aceh Tengah	490,000	APBD Kab.	Aceh Tengah	525,000	APBD Kab.	Aceh Tengah	56,000	APBD Kab.	Aceh Tengah	146,000	APBD Kab.	Aceh Tengah	98,000	APBD Kab.	Aceh Tengah
		Pengadaan Marka Jalan		Dinas Perhubungan dan Pariwisata	50,000	APBD Kab.	Aceh Tengah	50,000	APBD Kab.	Aceh Tengah	50,000	APBD Kab.	Aceh Tengah	50,000	APBD Kab.	Aceh Tengah	50,000	APBD Kab.	Aceh Tengah	50,000	APBD Kab.	Aceh Tengah
		Pengadaan Pagar Pengaman Jalan		Dinas Perhubungan dan Pariwisata	98,000	APBD Kab.	Aceh Tengah	98,000	APBD Kab.	Aceh Tengah	98,000	APBD Kab.	Aceh Tengah	98,000	APBD Kab.	Aceh Tengah	98,000	APBD Kab.	Aceh Tengah	100,000	APBD Kab.	Aceh Tengah
		Monitoring, evaluasi dan pelaporan		Dinas Perhubungan dan Pariwisata	25,000	APBD Kab.	Aceh Tengah	25,000	APBD Kab.	Aceh Tengah	25,000	APBD Kab.	Aceh Tengah	25,000	APBD Kab.	Aceh Tengah	25,000	APBD Kab.	Aceh Tengah	25,000	APBD Kab.	Aceh Tengah
8	Program Pengembangan Komunikasi, Informasi dan Media Masa	Pengadaan Alat Studio dan Komunikasi		Dinas Perhubungan dan Pariwisata	60,000	APBD Kab.	Aceh Tengah	60,000	APBD Kab.	Aceh Tengah		APBD Kab.	Aceh Tengah		APBD Kab.	Aceh Tengah		APBD Kab.	Aceh Tengah		APBD Kab.	Aceh Tengah
		Jaringan Pengkajian dan Pengembangan Sistem Informasi		Dinas Perhubungan dan Pariwisata	200,000	APBD Kab.	Aceh Tengah		APBD Kab.	Aceh Tengah		APBD Kab.	Aceh Tengah		APBD Kab.	Aceh Tengah		APBD Kab.	Aceh Tengah		APBD Kab.	Aceh Tengah
		Monitoring, evaluasi dan pelaporan		Dinas Perhubungan dan Pariwisata	25,000	APBD Kab.	Aceh Tengah	25,000	APBD Kab.	Aceh Tengah	25,000	APBD Kab.	Aceh Tengah	25,000	APBD Kab.	Aceh Tengah	25,000	APBD Kab.	Aceh Tengah	25,000	APBD Kab.	Aceh Tengah
9	Program Peningkatan Sarana Dan Prasarana Operasional	Pengadaan Kendaraan Dinas Operasional		Dinas Perhubungan dan Pariwisata	330,000	APBD Kab.	Aceh Tengah		APBD Kab.	Aceh Tengah		APBD Kab.	Aceh Tengah		APBD Kab.	Aceh Tengah		APBD Kab.	Aceh Tengah		APBD Kab.	Aceh Tengah
		Monitoring, evaluasi dan pelaporan		Dinas Perhubungan dan Pariwisata	25,000	APBD Kab.	Aceh Tengah		APBD Kab.	Aceh Tengah		APBD Kab.	Aceh Tengah		APBD Kab.	Aceh Tengah		APBD Kab.	Aceh Tengah		APBD Kab.	Aceh Tengah
10	Program Peningkatan Kapasitas SDA	Pendidikan dan Pelatihan Pormal		Dinas Kehutanan	100,000	APBD Kab.	Aceh Tengah	75,000	APBD Kab.	Aceh Tengah	75,000	APBD Kab.	Aceh Tengah	75,000	APBD Kab.	Aceh Tengah	75,000	APBD Kab.	Aceh Tengah	100,000	APBD Kab.	Aceh Tengah
		Monitoring, evaluasi dan pelaporan		Dinas Kehutanan	25,000	APBD Kab.	Aceh Tengah	25,000	APBD Kab.	Aceh Tengah	25,000	APBD Kab.	Aceh Tengah	25,000	APBD Kab.	Aceh Tengah	25,000	APBD Kab.	Aceh Tengah	25,000	APBD Kab.	Aceh Tengah
11	Program peningkatan pemasaran hasil produksi pertanian/ perkebunan	Penelitian dan pengembangan pemasaran hasil produksi pertanian/ perkebunan	-	Dinas Perindustrian Perdagangan dan Pertambangan	200,000	APBD Kab.	Aceh Tengah		APBD Kab.	Aceh Tengah		APBD Kab.	Aceh Tengah		APBD Kab.	Aceh Tengah	250,000	APBD Kab.	Aceh Tengah		APBD Kab.	Aceh Tengah
		Pembangunan sarana dan prasarana pasar kecamatan/pedesaan produksi hasil pertanian/perkebunan	-	Dinas Perindustrian Perdagangan dan Pertambangan	500,000	APBD Kab.	Aceh Tengah	500,000	APBD Kab.	Aceh Tengah		APBD Kab.	Aceh Tengah		APBD Kab.	Aceh Tengah	500,000	APBD Kab.	Aceh Tengah		APBD Kab.	Aceh Tengah

1	2	3	4	5	6	7	8	9	10	11	12	13	14	15	16	17	18	19	20	21	22	23
		Pembangunan pusat pusat etalase/ pameran/ promosi atas hasil produksi pertanian/perkebunan	-	Dinas Perindustrian Perdagangan dan Pertambangan	150,000	APBD Kab.	Aceh Tengah	150,000	APBD Kab.	Aceh Tengah	100,000	APBD Kab.	Aceh Tengah	100,000	APBD Kab.	Aceh Tengah	120,000	APBD Kab.	Aceh Tengah		APBD Kab.	Aceh Tengah
		Pemeliharaan rutin/berkala sarana prasarana pasar kecamatan/perdesaan produksi hasil pertanian/perkebunan	-	Dinas Perindustrian Perdagangan dan Pertambangan	100,000	APBD Kab.	Aceh Tengah	100,000	APBD Kab.	Aceh Tengah	110,000	APBD Kab.	Aceh Tengah	125,000	APBD Kab.	Aceh Tengah	125,000	APBD Kab.	Aceh Tengah		APBD Kab.	Aceh Tengah
		Pemeliharaan rutin/berkala etalase/ pameran/ promosi atas hasil produksi hasil pertanian/perkebunan	-	Dinas Perindustrian Perdagangan dan Pertambangan	75,000	APBD Kab.	Aceh Tengah	80,000	APBD Kab.	Aceh Tengah	85,000	APBD Kab.	Aceh Tengah	90,000	APBD Kab.	Aceh Tengah	90,000	APBD Kab.	Aceh Tengah		APBD Kab.	Aceh Tengah
		Pembangunan pusat pusat penampungan hasil pertanian/perkebunan masyarakat yang akan dipasarkan	-	Dinas Perindustrian Perdagangan dan Pertambangan	500,000	APBD Kab.	Aceh Tengah	500,000	APBD Kab.	Aceh Tengah		APBD Kab.	Aceh Tengah		APBD Kab.	Aceh Tengah		APBD Kab.	Aceh Tengah		APBD Kab.	Aceh Tengah
		Monitoring, evaluasi dan pelaporan	-	Dinas Perindustrian Perdagangan dan Pertambangan	25,000	APBD Kab.	Aceh Tengah	25,000	APBD Kab.	Aceh Tengah	25,000	APBD Kab.	Aceh Tengah	25,000	APBD Kab.	Aceh Tengah	25,000	APBD Kab.	Aceh Tengah		APBD Kab.	Aceh Tengah
12	Program pengembangan destinasi pariwisata	Peningkatan pembangunan sarana dan prasarana pariwisata	-	Dinas Perhubungan dan Pariwisata	5,007,985	APBD Kab.	Aceh Tengah	4,925,000	APBD Kab.	Aceh Tengah	3,895,000	APBD Kab.	Aceh Tengah	3,500,000	APBD Kab.	Aceh Tengah	3,000,000	APBD Kab.	Aceh Tengah	2,000,000	APBD Kab.	Aceh Tengah
		Pengembangan objek pariwisata unggulan	-	Dinas Perhubungan dan Pariwisata	3,425,000	APBD Kab.	Aceh Tengah	4,425,000	APBD Kab.	Aceh Tengah	4,425,000	APBD Kab.	Aceh Tengah	4,400,000	APBD Kab.	Aceh Tengah	3,250,000	APBD Kab.	Aceh Tengah	3,000,000	APBD Kab.	Aceh Tengah
		Pelaksanaan koordinasi pembangunan objek pariwisata dengan lembaga/dunia usaha	-	Dinas Perhubungan dan Pariwisata	800,000	APBD Kab.	Aceh Tengah	800,000	APBD Kab.	Aceh Tengah	725,000	APBD Kab.	Aceh Tengah	700,000	APBD Kab.	Aceh Tengah	500,000	APBD Kab.	Aceh Tengah	250,000	APBD Kab.	Aceh Tengah
		Pengembangan daerah tujuan wisata	-	Dinas Perhubungan dan Pariwisata	800,000	APBD Kab.	Aceh Tengah	500,000	APBD Kab.	Aceh Tengah	425,000	APBD Kab.	Aceh Tengah	400,000	APBD Kab.	Aceh Tengah	500,000	APBD Kab.	Aceh Tengah	300,000	APBD Kab.	Aceh Tengah
		Pengembangan jenis dan paket wisata unggulan	-	Dinas Perhubungan dan Pariwisata	300,000	APBD Kab.	Aceh Tengah	500,000	APBD Kab.	Aceh Tengah	525,000	APBD Kab.	Aceh Tengah	500,000	APBD Kab.	Aceh Tengah	567,000	APBD Kab.	Aceh Tengah	400,000	APBD Kab.	Aceh Tengah
		Pemantauan dan evaluasi pelaksanaan program pengembangan destinasi pemasaran pariwisata	-	Dinas Perhubungan dan Pariwisata	620,000	APBD Kab.	Aceh Tengah	750,000	APBD Kab.	Aceh Tengah	800,000	APBD Kab.	Aceh Tengah	700,000	APBD Kab.	Aceh Tengah	825,000	APBD Kab.	Aceh Tengah	700,000	APBD Kab.	Aceh Tengah
		Monitoring, evaluasi dan pelaporan	-	Dinas Perhubungan dan Pariwisata	25,000	APBD Kab.	Aceh Tengah	25,000	APBD Kab.	Aceh Tengah	25,000	APBD Kab.	Aceh Tengah	25,000	APBD Kab.	Aceh Tengah	25,000	APBD Kab.	Aceh Tengah	25,000	APBD Kab.	Aceh Tengah
13	Program pengembangan pemasaran pariwisata	Analisa pasar untuk promosi dan pemasaran objek pariwisata.	-	Dinas Perhubungan dan Pariwisata		APBD Kab.	Aceh Tengah	150,000	APBD Kab.	Aceh Tengah	125,000	APBD Kab.	Aceh Tengah	100,000	APBD Kab.	Aceh Tengah	175,000	APBD Kab.	Aceh Tengah	100,000	APBD Kab.	Aceh Tengah
		Peningkatan pemanfaatan teknologi informasi dalam pemasaran pariwisata.	-	Dinas Perhubungan dan Pariwisata	400,000	APBD Kab.	Aceh Tengah	200,000	APBD Kab.	Aceh Tengah	200,000	APBD Kab.	Aceh Tengah	200,000	APBD Kab.	Aceh Tengah	250,000	APBD Kab.	Aceh Tengah	150,000	APBD Kab.	Aceh Tengah
		Pengembangan jaringan kerjasama promosi pariwisata.	-	Dinas Perhubungan dan Pariwisata	325,000	APBD Kab.	Aceh Tengah	545,000	APBD Kab.	Aceh Tengah	600,000	APBD Kab.	Aceh Tengah	500,000	APBD Kab.	Aceh Tengah	625,000	APBD Kab.	Aceh Tengah	600,000	APBD Kab.	Aceh Tengah

1	2	3	4	5	6	7	8	9	10	11	12	13	14	15	16	17	18	19	20	21	22	23
		Koordinasi dengan sektor pendukung pariwisata.	-	Dinas Perhubungan dan Pariwisata	225,000	APBD Kab.	Aceh Tengah	125,000	APBD Kab.	Aceh Tengah	100,000	APBD Kab.	Aceh Tengah	125,000	APBD Kab.	Aceh Tengah	100,000	APBD Kab.	Aceh Tengah	100,000	APBD Kab.	Aceh Tengah
		Pelaksanaan promosi pariwisata nusantara di dalam dan luar negeri	-	Dinas Perhubungan dan Pariwisata	800,000	APBD Kab.	Aceh Tengah	950,000	APBD Kab.	Aceh Tengah	1,020,000	APBD Kab.	Aceh Tengah	1,000,000	APBD Kab.	Aceh Tengah	1,150,000	APBD Kab.	Aceh Tengah	800,000	APBD Kab.	Aceh Tengah
		Pemantauan dan evaluasi pelaksanaan program pengembangan pemasaran pariwisata	-	Dinas Perhubungan dan Pariwisata	120,000	APBD Kab.	Aceh Tengah	150,000	APBD Kab.	Aceh Tengah	175,000	APBD Kab.	Aceh Tengah	100,000	APBD Kab.	Aceh Tengah	200,000	APBD Kab.	Aceh Tengah	200,000	APBD Kab.	Aceh Tengah
		Pelatihan pemandu wisata terpadu	-	Dinas Perhubungan dan Pariwisata	95,000	APBD Kab.	Aceh Tengah	50,000	APBD Kab.	Aceh Tengah	35,000	APBD Kab.	Aceh Tengah	30,000	APBD Kab.	Aceh Tengah	25,000	APBD Kab.	Aceh Tengah	25,000	APBD Kab.	Aceh Tengah
		Monitoring, evaluasi dan pelaporan	-	Dinas Perhubungan dan Pariwisata	25,000	APBD Kab.	Aceh Tengah	25,000	APBD Kab.	Aceh Tengah	25,000	APBD Kab.	Aceh Tengah	25,000	APBD Kab.	Aceh Tengah	25,000	APBD Kab.	Aceh Tengah	25,000	APBD Kab.	Aceh Tengah
14	Program pengembangan kinerja pengelolaan persampahan	Penyediaan prasarana dan sarana pengelolaan persampahan	-	Kantor.Keb.& Pertamanan	250,000	APBD Kab.	Aceh Tengah	300,000	APBD Kab.	Aceh Tengah	350,000	APBD Kab.	Aceh Tengah	350,000	APBD Kab.	Aceh Tengah	400,000	APBD Kab.	Aceh Tengah		APBD Kab.	Aceh Tengah
		Peningkatan operasi dan pemeliharaan prasarana dan sarana persampahan	-	Kantor.Keb.& Pertamanan	250,000	APBD Kab.	Aceh Tengah	300,000	APBD Kab.	Aceh Tengah	350,000	APBD Kab.	Aceh Tengah	375,000	APBD Kab.	Aceh Tengah	400,000	APBD Kab.	Aceh Tengah		APBD Kab.	Aceh Tengah
		Peningkatan kemampuan aparat pengelolaan persampahan	-	Kantor.Keb.& Pertamanan	150,000	APBD Kab.	Aceh Tengah	150,000	APBD Kab.	Aceh Tengah		APBD Kab.	Aceh Tengah		APBD Kab.	Aceh Tengah		APBD Kab.	Aceh Tengah		APBD Kab.	Aceh Tengah
		Pengembangan teknologi pengolahan persampahan	-	Kantor.Keb.& Pertamanan	150,000	APBD Kab.	Aceh Tengah	175,000	APBD Kab.	Aceh Tengah	175,000	APBD Kab.	Aceh Tengah	200,000	APBD Kab.	Aceh Tengah		APBD Kab.	Aceh Tengah		APBD Kab.	Aceh Tengah
		Peningkatan peran serta masyarakat dalam pengelolaan persampahan	-	Kantor.Keb.& Pertamanan	75,000	APBD Kab.	Aceh Tengah	75,000	APBD Kab.	Aceh Tengah	80,000	APBD Kab.	Aceh Tengah	80,000	APBD Kab.	Aceh Tengah	85,000	APBD Kab.	Aceh Tengah		APBD Kab.	Aceh Tengah
		Monitoring, Evaluasi dan Pelaporan	-	Kantor.Keb.& Pertamanan	25,000	APBD Kab.	Aceh Tengah	25,000	APBD Kab.	Aceh Tengah	25,000	APBD Kab.	Aceh Tengah	25,000	APBD Kab.	Aceh Tengah	25,000	APBD Kab.	Aceh Tengah		APBD Kab.	Aceh Tengah
15	Program pengendalian pencemaran dan kerusakan lingkungan	Peningkatan peran serta masyarakat dalam pengendalian lingkungan hidup	-	Kantor Lingkungan Hidup	30,000	APBD Kab.	Aceh Tengah	35,000	APBD Kab.	Aceh Tengah	35,000	APBD Kab.	Aceh Tengah	40,000	APBD Kab.	Aceh Tengah	45,000	APBD Kab.	Aceh Tengah		APBD Kab.	Aceh Tengah
		Pengembangan produksi ramah lingkungan	-	Kantor Lingkungan Hidup	75,000	APBD Kab.	Aceh Tengah	75,000	APBD Kab.	Aceh Tengah	80,000	APBD Kab.	Aceh Tengah	85,000	APBD Kab.	Aceh Tengah	85,000	APBD Kab.	Aceh Tengah		APBD Kab.	Aceh Tengah
		Koordinasi pengelolaan Prokasih/ Superkasih	-	Kantor.Keb.& Pertamanan	30,000	APBD Kab.	Aceh Tengah	32,000	APBD Kab.	Aceh Tengah	35,000	APBD Kab.	Aceh Tengah	35,000	APBD Kab.	Aceh Tengah	40,000	APBD Kab.	Aceh Tengah		APBD Kab.	Aceh Tengah
		Monitoring, Evaluasi dan Pelaporan	-	Kantor.Keb.& Pertamanan	25,000	APBD Kab.	Aceh Tengah	25,000	APBD Kab.	Aceh Tengah	25,000	APBD Kab.	Aceh Tengah	25,000	APBD Kab.	Aceh Tengah	25,000	APBD Kab.	Aceh Tengah		APBD Kab.	Aceh Tengah
16	Program perlindungan dan konservasi sumber daya alam	Konservasi sumber daya air dan pengendalian kerusakan sumber-sumber air	-	Kantor Lingkungan Hidup	300,000	APBD Kab.	Aceh Tengah	320,000	APBD Kab.	Aceh Tengah	350,000	APBD Kab.	Aceh Tengah	400,000	APBD Kab.	Aceh Tengah	400,000	APBD Kab.	Aceh Tengah		APBD Kab.	Aceh Tengah
		Pengembangan ekowisata dan jasa lingkungan	-	Kantor Lingkungan Hidup	200,000	APBD Kab.	Aceh Tengah	210,000	APBD Kab.	Aceh Tengah	220,000	APBD Kab.	Aceh Tengah	230,000	APBD Kab.	Aceh Tengah	250,000	APBD Kab.	Aceh Tengah		APBD Kab.	Aceh Tengah
		Pengendalian kerusakan hutan dan lahan	-	Dinas Kehutanan	200,000	APBD Kab.	Aceh Tengah	200,000	APBD Kab.	Aceh Tengah	210,000	APBD Kab.	Aceh Tengah	220,000	APBD Kab.	Aceh Tengah	250,000	APBD Kab.	Aceh Tengah		APBD Kab.	Aceh Tengah
		Pengendalian dan pengawasan pemanfaatan Sumber Daya Alam (SDA)	-	Dinas Kehutanan	170,000	APBD Kab.	Aceh Tengah	150,000	APBD Kab.	Aceh Tengah	180,000	APBD Kab.	Aceh Tengah	190,000	APBD Kab.	Aceh Tengah	190,000	APBD Kab.	Aceh Tengah		APBD Kab.	Aceh Tengah

1	2	3	4	5	6	7	8	9	10	11	12	13	14	15	16	17	18	19	20	21	22	23
		Koordinasi pengendalian konservasi SDA	-	Dinas Kehutanan	75,000	APBD Kab.	Aceh Tengah	80,000	APBD Kab.	Aceh Tengah	80,000	APBD Kab.	Aceh Tengah	90,000	APBD Kab.	Aceh Tengah	90,000	APBD Kab.	Aceh Tengah		APBD Kab.	Aceh Tengah
		Peningkatan peran serta masyarakat dalam perlindungan dan konservasi SDA	-	Dinas Kehutanan	100,000	APBD Kab.	Aceh Tengah	100,000	APBD Kab.	Aceh Tengah	110,000	APBD Kab.	Aceh Tengah	120,000	APBD Kab.	Aceh Tengah	150,000	APBD Kab.	Aceh Tengah		APBD Kab.	Aceh Tengah
		Monitoring, Evaluasi dan Pelaporan	-	Dinas Kehutanan	25,000	APBD Kab.	Aceh Tengah	25,000	APBD Kab.	Aceh Tengah	25,000	APBD Kab.	Aceh Tengah	25,000	APBD Kab.	Aceh Tengah	25,000	APBD Kab.	Aceh Tengah		APBD Kab.	Aceh Tengah
	Program rehabilitasi dan pemulihan cadangan sumber daya alam	Perencanaan dan penyusunan program pembangunan pengendalian sumber daya alam dan lingkungan	-	Dinas Kehutanan/Kantor Lingkungan Hidup	50,000	APBD Kab.	Aceh Tengah	75,000	APBD Kab.	Aceh Tengah	75,000	APBD Kab.	Aceh Tengah	80,000	APBD Kab.	Aceh Tengah	85,000	APBD Kab.	Aceh Tengah		APBD Kab.	Aceh Tengah
		Rehabilitasi hutan dan lahan	-	Dinas Kehutanan	300,000	APBD Kab.	Aceh Tengah	320,000	APBD Kab.	Aceh Tengah	330,000	APBD Kab.	Aceh Tengah	340,000	APBD Kab.	Aceh Tengah	350,000	APBD Kab.	Aceh Tengah		APBD Kab.	Aceh Tengah
		Peningkatan peran serta masyarakat dalam merehabilitasi dan pemulihan cadangan SDA	-	Dinas Kehutanan	75,000	APBD Kab.	Aceh Tengah	93,750	APBD Kab.	Aceh Tengah	117,188	APBD Kab.	Aceh Tengah	146,484	APBD Kab.	Aceh Tengah	183,105	APBD Kab.	Aceh Tengah	228,882	APBD Kab.	Aceh Tengah
		Monitoring, Evaluasi dan Pelaporan	-	Dinas Kehutanan/Kantor Lingkungan Hidup	25,000	APBD Kab.	Aceh Tengah	25,000	APBD Kab.	Aceh Tengah	25,000	APBD Kab.	Aceh Tengah	25,000	APBD Kab.	Aceh Tengah	25,000	APBD Kab.	Aceh Tengah	25,000	APBD Kab.	Aceh Tengah
	Program peningkatan kualitas dan akses informasi sumber daya alam dan	Peningkatan edukasi dan komunikasi masyarakat di bidang lingkungan	-	Kantor Lingkungan Hidup	40,000	APBD Kab.	Aceh Tengah	50,000	APBD Kab.	Aceh Tengah	62,500	APBD Kab.	Aceh Tengah	78,125	APBD Kab.	Aceh Tengah	97,656	APBD Kab.	Aceh Tengah	122,070	APBD Kab.	Aceh Tengah
		Pengembangan data dan informasi lingkungan	-	Kantor Lingkungan Hidup	25,000	APBD Kab.	Aceh Tengah	31,250	APBD Kab.	Aceh Tengah	39,063	APBD Kab.	Aceh Tengah	48,828	APBD Kab.	Aceh Tengah	61,035	APBD Kab.	Aceh Tengah	76,294	APBD Kab.	Aceh Tengah
		Monitoring, Evaluasi dan Pelaporan	-	Kantor Lingkungan Hidup	25,000	APBD Kab.	Aceh Tengah	25,000	APBD Kab.	Aceh Tengah	25,000	APBD Kab.	Aceh Tengah	25,000	APBD Kab.	Aceh Tengah	25,000	APBD Kab.	Aceh Tengah	25,000	APBD Kab.	Aceh Tengah
	Program peningkatan	Pengujian emisi kendaraan	-	Dishubpar	50,000	APBD Kab.	Aceh Tengah	62,500	APBD Kab.	Aceh Tengah	78,125	APBD Kab.	Aceh Tengah	97,656	APBD Kab.	Aceh Tengah	122,070	APBD Kab.	Aceh Tengah	152,588	APBD Kab.	Aceh Tengah
		Pengujian kadar polusi limbah padat dan limbah cair	-	Dishubpar	300,000	APBD Kab.	Aceh Tengah	375,000	APBD Kab.	Aceh Tengah	468,750	APBD Kab.	Aceh Tengah	585,938	APBD Kab.	Aceh Tengah	732,422	APBD Kab.	Aceh Tengah	915,527	APBD Kab.	Aceh Tengah
		Pembangunan tempat pembuangan benda padat/ cair yang menimbulkan polusi	-	Dishubpar	500,000	APBD Kab.	Aceh Tengah	625,000	APBD Kab.	Aceh Tengah	781,250	APBD Kab.	Aceh Tengah	976,563	APBD Kab.	Aceh Tengah	1,220,703	APBD Kab.	Aceh Tengah	1,525,879	APBD Kab.	Aceh Tengah
		Monitoring, Evaluasi dan Pelaporan	-	Dishubpar	25,000	APBD Kab.	Aceh Tengah	25,000	APBD Kab.	Aceh Tengah	25,000	APBD Kab.	Aceh Tengah	25,000	APBD Kab.	Aceh Tengah	25,000	APBD Kab.	Aceh Tengah	25,000	APBD Kab.	Aceh Tengah
	Program pengelolaan Ruang Terbuka Hijau (RTH)	Penataan RTH	-	Dinas Kehutanan dan Klr. Lingkungan Hidup	250,000	APBD Kab.	Aceh Tengah	312,500	APBD Kab.	Aceh Tengah	390,625	APBD Kab.	Aceh Tengah	488,281	APBD Kab.	Aceh Tengah	610,352	APBD Kab.	Aceh Tengah	762,939	APBD Kab.	Aceh Tengah
		Pemeliharaan RTH	-	Dinas Kehutanan dan Klr. Lingkungan Hidup	150,000	APBD Kab.	Aceh Tengah	187,500	APBD Kab.	Aceh Tengah	234,375	APBD Kab.	Aceh Tengah	292,969	APBD Kab.	Aceh Tengah	366,211	APBD Kab.	Aceh Tengah	457,764	APBD Kab.	Aceh Tengah
		Peningkatan peran serta masyarakat dalam pengelolaan RTH	-	Dinas Kehutanan dan Klr. Lingkungan Hidup	50,000	APBD Kab.	Aceh Tengah	62,500	APBD Kab.	Aceh Tengah	78,125	APBD Kab.	Aceh Tengah	97,656	APBD Kab.	Aceh Tengah	122,070	APBD Kab.	Aceh Tengah	152,588	APBD Kab.	Aceh Tengah
		Monitoring, Evaluasi dan Pelaporan	-	Dinas Kehutanan dan Klr. Lingkungan Hidup	25,000	APBD Kab.	Aceh Tengah	25,000	APBD Kab.	Aceh Tengah	25,000	APBD Kab.	Aceh Tengah	25,000	APBD Kab.	Aceh Tengah	25,000	APBD Kab.	Aceh Tengah	25,000	APBD Kab.	Aceh Tengah

1	2	3	4	5	6	7	8	9	10	11	12	13	14	15	16	17	18	19	20	21	22	23
17	Program pengembangan dan pengelolaan jaringan irigasi, rawa dan jaringan pengairan lainnya	Perencanaan Pembangunan Jaringan Irigasi	-	Dinas PU	242,303	APBD Kab.	Aceh Tengah	141,395	APBD Kab.	Aceh Tengah	75,000	APBD Kab.	Aceh Tengah	72,000	APBD Kab.	Aceh Tengah	110,000	APBD Kab.	Aceh Tengah		APBD Kab.	Aceh Tengah
		Perencanaan Pembangunan Jaringan Air Bersih/ Air Minum	-	Dinas PU	300,000	APBD Kab.	Aceh Tengah	363,670	APBD Kab.	Aceh Tengah	383,800	APBD Kab.	Aceh Tengah	328,000	APBD Kab.	Aceh Tengah	272,200	APBD Kab.	Aceh Tengah	400,000	APBD Kab.	Aceh Tengah
		Perencanaan Pembangunan Reservoir	-	Dinas PU	100,000	APBD Kab.	Aceh Tengah	100,000	APBD Kab.	Aceh Tengah		APBD Kab.	Aceh Tengah		APBD Kab.	Aceh Tengah		APBD Kab.	Aceh Tengah		APBD Kab.	Aceh Tengah
		Perencanaan Pembangunan Pintu Air	-	Dinas PU	250,000	APBD Kab.	Aceh Tengah	202,000	APBD Kab.	Aceh Tengah	32,400	APBD Kab.	Aceh Tengah	62,400	APBD Kab.	Aceh Tengah	115,000	APBD Kab.	Aceh Tengah	-	APBD Kab.	Aceh Tengah
		Perencanaan Normalisasi Saluran Sungai	-	Dinas PU	750,000	APBD Kab.	Aceh Tengah	560,000	APBD Kab.	Aceh Tengah	176,000	APBD Kab.	Aceh Tengah	89,280	APBD Kab.	Aceh Tengah	-	APBD Kab.	Aceh Tengah	-	APBD Kab.	Aceh Tengah
		Pembangunan jaringan air bersih/ air minum	-	Dinas PU	10,000,000	APBD Kab/ APBD Prop/ APBN	Aceh Tengah	9,091,750	APBD Kab/ APBD Prop/ APBN	Aceh Tengah	9,595,000	APBD Kab/ APBD Prop/ APBN	Aceh Tengah	8,200,000	APBD Kab/ APBD Prop/ APBN	Aceh Tengah	6,805,000	APBD Kab/ APBD Prop/ APBN	Aceh Tengah	10,000,000	APBD Kab/ APBD Prop/ APBN	Aceh Tengah
		Pembangunan reservoir	-	Dinas PU	10,000,000	APBD Kab/ APBD Prop/ APBN	Aceh Tengah	8,408,000	APBD Kab/ APBD Prop/ APBN	Aceh Tengah		APBD Kab/ APBD Prop/ APBN	Aceh Tengah		APBD Kab/ APBD Prop/ APBN	Aceh Tengah		APBD Kab/ APBD Prop/ APBN	Aceh Tengah		APBD Kab/ APBD Prop/ APBN	Aceh Tengah
		Pembangunan pintu air	-	Dinas PU	5,000,000	APBD Kab.	Aceh Tengah	5,050,000	APBD Kab.	Aceh Tengah	810,000	APBD Kab.	Aceh Tengah	1,560,000	APBD Kab.	Aceh Tengah	2,875,000	APBD Kab.	Aceh Tengah		APBD Kab.	Aceh Tengah
		Pelaksanaan normalisasi saluran sungai	-	Dinas PU	10,000,000	APBD Kab/ APBD Prop/ APBN	Aceh Tengah	14,000,000	APBD Kab/ APBD Prop/ APBN	Aceh Tengah	4,400,000	APBD Kab/ APBD Prop/ APBN	Aceh Tengah	2,232,000	APBD Kab/ APBD Prop/ APBN	Aceh Tengah		APBD Kab/ APBD Prop/ APBN	Aceh Tengah		APBD Kab/ APBD Prop/ APBN	Aceh Tengah
		Rehabilitasi/ pemeliharaan jaringan irigasi	-	Dinas PU	5,000,000	APBD Kab.	Aceh Tengah	4,240,000	APBD Kab.	Aceh Tengah	2,780,000	APBD Kab.	Aceh Tengah	2,012,500	APBD Kab.	Aceh Tengah	2,537,000	APBD Kab.	Aceh Tengah	4,037,000	APBD Kab.	Aceh Tengah
		Rehabilitasi/ pemeliharaan jaringan air bersih/ air minum	-	Dinas PU	1,000,000	APBD Kab.	Aceh Tengah	1,000,000	APBD Kab.	Aceh Tengah	1,000,000	APBD Kab.	Aceh Tengah	1,000,000	APBD Kab.	Aceh Tengah	1,000,000	APBD Kab.	Aceh Tengah		APBD Kab.	Aceh Tengah
		Rehabilitasi/ pemeliharaan reservoir	-	Dinas PU	200,000	APBD Kab.	Aceh Tengah	200,000	APBD Kab.	Aceh Tengah	200,000	APBD Kab.	Aceh Tengah	200,000	APBD Kab.	Aceh Tengah	200,000	APBD Kab.	Aceh Tengah		APBD Kab.	Aceh Tengah
		Rehabilitasi/ pemeliharaan pintu air	-	Dinas PU		APBD Kab.	Aceh Tengah	520,000	APBD Kab.	Aceh Tengah	816,000	APBD Kab.	Aceh Tengah	949,000	APBD Kab.	Aceh Tengah	1,320,000	APBD Kab.	Aceh Tengah		APBD Kab.	Aceh Tengah
		Rehabilitasi/ pemeliharaan normalisasi saluran irigasi	-	Dinas PU	500,000	APBD Kab.	Aceh Tengah	500,000	APBD Kab.	Aceh Tengah	500,000	APBD Kab.	Aceh Tengah	500,000	APBD Kab.	Aceh Tengah	500,000	APBD Kab.	Aceh Tengah		APBD Kab.	Aceh Tengah
		Rehabilitasi/ pemeliharaan jaringan irigasi yang telah dibangun	-	Dinas PU	1,000,000	APBD Kab.	Aceh Tengah	500,000	APBD Kab.	Aceh Tengah	300,000	APBD Kab.	Aceh Tengah	200,000	APBD Kab.	Aceh Tengah	200,000	APBD Kab.	Aceh Tengah		APBD Kab.	Aceh Tengah
		Rehabilitasi/ pemeliharaan petani pemakai air	-	Dinas PU	750,000	APBD Kab.	Aceh Tengah	750,000	APBD Kab.	Aceh Tengah	750,000	APBD Kab.	Aceh Tengah	750,000	APBD Kab.	Aceh Tengah	750,000	APBD Kab.	Aceh Tengah		APBD Kab.	Aceh Tengah
		Monitoring, evaluasi dan pelaporan	-	Dinas PU	25,000	APBD Kab.	Aceh Tengah	25,000	APBD Kab.	Aceh Tengah	25,000	APBD Kab.	Aceh Tengah	25,000	APBD Kab.	Aceh Tengah	25,000	APBD Kab.	Aceh Tengah	25,000	APBD Kab.	Aceh Tengah
18	Program Peningkatan Sarana dan	Pembangunan gedung kantor	-	Dinas PU	1,000,000	APBD Kab.	Aceh Tengah	1,000,000	APBD Kab.	Aceh Tengah	500,000	APBD Kab.	Aceh Tengah	500,000	APBD Kab.	Aceh Tengah	500,000	APBD Kab.	Aceh Tengah	500,000	APBD Kab.	Aceh Tengah
19	Pembangunan jalan dan jembatan	Perencanaan pembangunan jalan	-	Dinas PU	500,000	APBD Kab.	Aceh Tengah	500,000	APBD Kab.	Aceh Tengah		APBD Kab.	Aceh Tengah		APBD Kab.	Aceh Tengah		APBD Kab.	Aceh Tengah		APBD Kab.	Aceh Tengah
		survey kontur jalan dan jembatan	-	Dinas PU	300,000	APBD Kab.	Aceh Tengah	300,000	APBD Kab.	Aceh Tengah	300,000	APBD Kab.	Aceh Tengah	300,000	APBD Kab.	Aceh Tengah	300,000	APBD Kab.	Aceh Tengah		APBD Kab.	Aceh Tengah
		Pembangunan Jembatan.	-	Dinas PU	2,000,000	APBD Kab.	Aceh Tengah	2,100,000	APBD Kab.	Aceh Tengah	1,450,000	APBD Kab.	Aceh Tengah		APBD Kab.	Aceh Tengah		APBD Kab.	Aceh Tengah		APBD Kab.	Aceh Tengah

1	2	3	4	5	6	7	8	9	10	11	12	13	14	15	16	17	18	19	20	21	22	23
		Monitoring, evaluasi dan pelaporan	-	Dinas PU	25,000	APBD Kab.	Aceh Tengah	25,000	APBD Kab.	Aceh Tengah	25,000	APBD Kab.	Aceh Tengah	25,000	APBD Kab.	Aceh Tengah	25,000	APBD Kab.	Aceh Tengah		APBD Kab.	Aceh Tengah
20	Program Rehabilitasi/ Pemeliharaan Jalan	Perencanaan rehabilitasi/ pemeliharaan jalan	-	Dinas PU	200,000	APBD Kab.	Aceh Tengah	200,000	APBD Kab.	Aceh Tengah	200,000	APBD Kab.	Aceh Tengah	200,000	APBD Kab.	Aceh Tengah	200,000	APBD Kab.	Aceh Tengah		APBD Kab.	Aceh Tengah
		Perencanaan rehabilitasi/ pemeliharaan jembatan	-	Dinas PU	50,000	APBD Kab.	Aceh Tengah	90,000	APBD Kab.	Aceh Tengah	120,000	APBD Kab.	Aceh Tengah	150,000	APBD Kab.	Aceh Tengah	180,000	APBD Kab.	Aceh Tengah	200,000	APBD Kab.	Aceh Tengah
		Rehabilitasi/ Pemeliharaan Jalan	-	Dinas PU	9,000,000	APBD Kab/ APBD Prop/ APBN	Aceh Tengah	10,000,000	APBD Kab/ APBD Prop/ APBN	Aceh Tengah	15,500,000	APBD Kab/ APBD Prop/ APBN	Aceh Tengah	4,250,000	APBD Kab/ APBD Prop/ APBN	Aceh Tengah	11,240,000	APBD Kab/ APBD Prop/ APBN	Aceh Tengah	13,600,000	APBD Kab/ APBD Prop/ APBN	Aceh Tengah
		Rehabilitasi/ Pemeliharaan Jembatan	-	Dinas PU	2,300,000	APBD Kab/ APBD Prop/ APBN	Aceh Tengah	4,000,000	APBD Kab/ APBD Prop/ APBN	Aceh Tengah		APBD Kab/ APBD Prop/ APBN	Aceh Tengah		APBD Kab/ APBD Prop/ APBN	Aceh Tengah	4,500,000	APBD Kab/ APBD Prop/ APBN	Aceh Tengah		APBD Kab/ APBD Prop/ APBN	Aceh Tengah
		Monitoring, evaluasi dan pelaporan	-	Dinas PU	25,000	APBD Kab.	Aceh Tengah	25,000	APBD Kab.	Aceh Tengah	25,000	APBD Kab.	Aceh Tengah	25,000	APBD Kab.	Aceh Tengah	25,000	APBD Kab.	Aceh Tengah		APBD Kab.	Aceh Tengah
		JUMLAH			134,097,288			130,612,469			#####			96,049,180			105,237,075			86,290,531		

Ket : *) Tahun transisi

MATRIK PROGRAM TAHUNAN RPJM DAERAH

Provinsi/Kabupaten/Kota Nangroe Aceh Darussalam/Aceh Tengah
 RPJM Daerah Priode 2007 - 2012

Visi Terwujudnya kemakmuran dan terhalanya kemiskinan menuju masyarakat Aceh Tengah Sejahtera 2012

Misi Meningkatkan Kualitas Pendidikan disemua jenjang untuk menghasilkan sumber daya manusia yang beriman, berilmu pengetahuan dan menguasai teknologi.

No	Program	Indikasi Kegiatan		SKPD	Tahun-1		Tahun-2		Tahun-3		Tahun-4		Tahun-5		Tahun-6 *)	
		Kerangka Anggaran	Kerangka Regulasi		Sumber Pendanaan	Lokasi Kegiatan	Sumber Pendanaan	Lokasi Kegiatan	Sumber Pendanaan	Lokasi Kegiatan	Sumber Pendanaan	Lokasi Kegiatan	Sumber Pendanaan	Lokasi Kegiatan	Sumber Pendanaan	Lokasi Kegiatan
					(Rp.000,-)	(Rp.000,-)	(Rp.000,-)	(Rp.000,-)	(Rp.000,-)	(Rp.000,-)	(Rp.000,-)	(Rp.000,-)	(Rp.000,-)	(Rp.000,-)		
1	Program wajib belajar pendidikan dasar sembilan tahun	Pembangunan gedung sekolah		Dinas Pendidikan dan Kebudayaan	800,000	APBD Kab. Aceh Tengah	1,000,000	APBD Kab. Aceh Tengah	1,000,000	APBD Kab. Aceh Tengah		APBD Kab. Aceh Tengah		APBD Kab. Aceh Tengah	150,000	APBD Kab. Aceh Tengah
		Pembangunan gedung serba guna/ aula		Dinas Pendidikan dan Kebudayaan	3,000,000	APBD Kab. Aceh Tengah		APBD Kab. Aceh Tengah	1,000,000	APBD Kab. Aceh Tengah		APBD Kab. Aceh Tengah		APBD Kab. Aceh Tengah	100,000	APBD Kab. Aceh Tengah
		Pembangunan taman, lapangan upacara dan fasilitas parkir		Dinas Pendidikan dan Kebudayaan	1,000,000	APBD Kab. Aceh Tengah	800,000	APBD Kab. Aceh Tengah	600,000	APBD Kab. Aceh Tengah		APBD Kab. Aceh Tengah	1,000,000	APBD Kab. Aceh Tengah	9,000,000	APBD Kab. Aceh Tengah
		Pembangunan sarana air bersih dan sanitary		Dinas Pendidikan dan Kebudayaan	200,000	APBD Kab. Aceh Tengah	150,000	APBD Kab. Aceh Tengah	150,000	APBD Kab. Aceh Tengah	100,000	APBD Kab. Aceh Tengah		APBD Kab. Aceh Tengah	800,000	APBD Kab. Aceh Tengah
		Pembangunan locker siswa		Dinas Pendidikan dan Kebudayaan		APBD Kab. Aceh Tengah	100,000	APBD Kab. Aceh Tengah		APBD Kab. Aceh Tengah		APBD Kab. Aceh Tengah		APBD Kab. Aceh Tengah	600,000	APBD Kab. Aceh Tengah
		Rehabilitasi sedang/ berat gedung sekolah		Dinas Pendidikan dan Kebudayaan	8,000,000	APBD Kab/ APBD Prop/ APBN	9,000,000	APBD Kab/ APBD Prop/ APBN	8,000,000	APBD Kab/ APBD Prop/ APBN		APBD Kab/ APBD Prop/ APBN		APBD Kab/ APBD Prop/ APBN	120,000	APBD Kab/ APBD Prop/ APBN
		Penambahan ruang kelas sekolah		Dinas Pendidikan dan Kebudayaan	700,000	APBD Kab. Aceh Tengah	800,000	APBD Kab. Aceh Tengah	800,000	APBD Kab. Aceh Tengah	1,000,000	APBD Kab. Aceh Tengah		APBD Kab. Aceh Tengah	120,000	APBD Kab. Aceh Tengah
2	Program Pendidikan menengah	Pembangunan laboratorium dan ruang praktik sekolah		Dinas Pendidikan dan Kebudayaan	576,000	APBD Kab. Aceh Tengah	600,000	APBD Kab. Aceh Tengah	650,000	APBD Kab. Aceh Tengah	700,000	APBD Kab. Aceh Tengah	700,000	APBD Kab. Aceh Tengah	120,000	APBD Kab. Aceh Tengah
		Pengadaan buku-buku dan alat tulis sekolah		Dinas Pendidikan dan Kebudayaan	100,000	APBD Kab. Aceh Tengah	120,000	APBD Kab. Aceh Tengah	130,000	APBD Kab. Aceh Tengah	140,000	APBD Kab. Aceh Tengah	150,000	APBD Kab. Aceh Tengah	75,000	APBD Kab. Aceh Tengah
		Pengadaan alat-alat praktik dan peraga siswa		Dinas Pendidikan dan Kebudayaan	100,000	APBD Kab. Aceh Tengah	120,000	APBD Kab. Aceh Tengah	130,000	APBD Kab. Aceh Tengah	140,000	APBD Kab. Aceh Tengah	150,000	APBD Kab. Aceh Tengah	350,000	APBD Kab. Aceh Tengah
		Pengadaan mobiler sekolah		Dinas Pendidikan dan Kebudayaan	150,000	APBD Kab. Aceh Tengah	120,000	APBD Kab. Aceh Tengah	150,000	APBD Kab. Aceh Tengah	150,000	APBD Kab. Aceh Tengah	125,000	APBD Kab. Aceh Tengah	100,000	APBD Kab. Aceh Tengah
		Pemeliharaan rutin/berkala sarana air bersih dan sanitary		Dinas Pendidikan dan Kebudayaan	50,000	APBD Kab. Aceh Tengah	75,000	APBD Kab. Aceh Tengah	100,000	APBD Kab. Aceh Tengah	100,000	APBD Kab. Aceh Tengah	100,000	APBD Kab. Aceh Tengah	75,000	APBD Kab. Aceh Tengah
		Pemeliharaan rutin/berkala bangunan sekolah		Dinas Pendidikan dan Kebudayaan	300,000	APBD Kab. Aceh Tengah	350,000	APBD Kab. Aceh Tengah	400,000	APBD Kab. Aceh Tengah	300,000	APBD Kab. Aceh Tengah	200,000	APBD Kab. Aceh Tengah	50,000	APBD Kab. Aceh Tengah
		Pemeliharaan rutin/berkala perpustakaan sekolah		Dinas Pendidikan dan Kebudayaan	75,000	APBD Kab. Aceh Tengah	100,000	APBD Kab. Aceh Tengah	150,000	APBD Kab. Aceh Tengah	200,000	APBD Kab. Aceh Tengah	200,000	APBD Kab. Aceh Tengah	25,000	APBD Kab. Aceh Tengah

1	2	3	4	5	6	7	8	9	10	11	12	13	14	15	16	17	18	19	20	21	22	23
		Pemeliharaan rutin/berkala jaringan instalasi listrik sekolah dan perlengkapannya		Dinas Pendidikan dan Kebudayaan	50,000	APBD Kab.	Aceh Tengah	75,000	APBD Kab.	Aceh Tengah	75,000	APBD Kab.	Aceh Tengah	75,000	APBD Kab.	Aceh Tengah	75,000	APBD Kab.	Aceh Tengah	125,000	APBD Kab.	Aceh Tengah
		Pemeliharaan rutin/berkala alat praktik dan peraga siswa		Dinas Pendidikan dan Kebudayaan	40,000	APBD Kab.	Aceh Tengah	50,000	APBD Kab.	Aceh Tengah	75,000	APBD Kab.	Aceh Tengah	100,000	APBD Kab.	Aceh Tengah	125,000	APBD Kab.	Aceh Tengah	30,000	APBD Kab.	Aceh Tengah
		Pengembangan materi belajar mengajar dengan menggunakan teknologi informasi dan komunikasi		Dinas Pendidikan dan Kebudayaan	50,000	APBD Kab.	Aceh Tengah	25,000	APBD Kab.	Aceh Tengah		APBD Kab.	Aceh Tengah		APBD Kab.	Aceh Tengah		APBD Kab.	Aceh Tengah		APBD Kab.	Aceh Tengah
3	Program peningkatan mutu pendidik dan tenaga kependidikan	Pelatihan bagi pendidik untuk memenuhi standar kompetensi		Dinas Pendidikan dan Kebudayaan	100,000	APBD Kab.	Aceh Tengah	125,000	APBD Kab.	Aceh Tengah	150,000	APBD Kab.	Aceh Tengah	150,000	APBD Kab.	Aceh Tengah	200,000	APBD Kab.	Aceh Tengah		APBD Kab.	Aceh Tengah
		Pengembangan sistim penghargaan dan perlindungan terhadap profesi pendidik		Dinas Pendidikan dan Kebudayaan	25,000	APBD Kab.	Aceh Tengah	30,000	APBD Kab.	Aceh Tengah	35,000	APBD Kab.	Aceh Tengah	40,000	APBD Kab.	Aceh Tengah	50,000	APBD Kab.	Aceh Tengah		APBD Kab.	Aceh Tengah
4	Program Wajib Belajar Pendidikan Dasar Sembilan Tahun	Pelatihan penyusunan kurikulum		Dinas Pendidikan dan Kebudayaan	50,000	APBD Kab.	Aceh Tengah		APBD Kab.	Aceh Tengah	100,000	APBD Kab.	Aceh Tengah		APBD Kab.	Aceh Tengah		APBD Kab.	Aceh Tengah	200,000	APBD Kab.	Aceh Tengah
5	Program pendidikan menengah	Pelatihan penyusunan kurikulum		Dinas Pendidikan dan Kebudayaan	50,000	APBD Kab.	Aceh Tengah		APBD Kab.	Aceh Tengah	100,000	APBD Kab.	Aceh Tengah		APBD Kab.	Aceh Tengah		APBD Kab.	Aceh Tengah	75,000	APBD Kab.	Aceh Tengah
6	Program Peningkatan Mutu Pendidik dan Tenaga	Pelaksanaan Sertifikasi pendidik		Dinas Pendidikan dan Kebudayaan		APBD Kab.	Aceh Tengah		APBD Kab.	Aceh Tengah		APBD Kab.	Aceh Tengah		APBD Kab.	Aceh Tengah		APBD Kab.	Aceh Tengah	150,000	APBD Kab.	Aceh Tengah
		Pendidikan Lanjutan bagi pendidik untuk memenuhi standar kualifikasi		Dinas Pendidikan dan Kebudayaan		APBD Kab.	Aceh Tengah	200,000	APBD Kab.	Aceh Tengah	150,000	APBD Kab.	Aceh Tengah	250,000	APBD Kab.	Aceh Tengah		APBD Kab.	Aceh Tengah	100,000	APBD Kab.	Aceh Tengah
		Pengembangan mutu dan kualitas program pendidikan dan pelatihan bagi pendidik dan tenaga kependidikan		Dinas Pendidikan dan Kebudayaan		APBD Kab.	Aceh Tengah	75,000	APBD Kab.	Aceh Tengah	100,000	APBD Kab.	Aceh Tengah	100,000	APBD Kab.	Aceh Tengah		APBD Kab.	Aceh Tengah	50,000	APBD Kab.	Aceh Tengah
7	Program wajib belajar pendidikan dasar sembilan tahun	Penyediaan beasiswa bagi anak kurang mampu		Dinas Pendidikan dan Kebudayaan		APBD Kab.	Aceh Tengah	150,000	APBD Kab.	Aceh Tengah	150,000	APBD Kab.	Aceh Tengah	200,000	APBD Kab.	Aceh Tengah	150,000	APBD Kab.	Aceh Tengah	150,000	APBD Kab.	Aceh Tengah
8	Program Pendidikan Menengah	Penyediaan beasiswa retrieval untuk anak putus sekolah		Dinas Pendidikan dan Kebudayaan		APBD Kab.	Aceh Tengah	100,000	APBD Kab.	Aceh Tengah	100,000	APBD Kab.	Aceh Tengah	100,000	APBD Kab.	Aceh Tengah		APBD Kab.	Aceh Tengah	30,000	APBD Kab.	Aceh Tengah
		Penyediaan beasiswa transisi		Dinas Pendidikan dan Kebudayaan		APBD Kab.	Aceh Tengah	50,000	APBD Kab.	Aceh Tengah	50,000	APBD Kab.	Aceh Tengah		APBD Kab.	Aceh Tengah		APBD Kab.	Aceh Tengah	75,000	APBD Kab.	Aceh Tengah
		Pembinaan minat, bakat dan kreativitas siswa		Dinas Pendidikan dan Kebudayaan	100,000	APBD Kab.	Aceh Tengah	150,000	APBD Kab.	Aceh Tengah	150,000	APBD Kab.	Aceh Tengah	150,000	APBD Kab.	Aceh Tengah		APBD Kab.	Aceh Tengah	100,000	APBD Kab.	Aceh Tengah
9	Program Pendidikan Non Formal	Pemberdayaan tenaga pendidik non formal		Dinas Pendidikan dan Kebudayaan	25,000	APBD Kab.	Aceh Tengah	30,000	APBD Kab.	Aceh Tengah	50,000	APBD Kab.	Aceh Tengah		APBD Kab.	Aceh Tengah		APBD Kab.	Aceh Tengah	50,000	APBD Kab.	Aceh Tengah
		Pemberian bantuan operasional pendidikan non formal		Dinas Pendidikan dan Kebudayaan	50,000	APBD Kab.	Aceh Tengah	75,000	APBD Kab.	Aceh Tengah	75,000	APBD Kab.	Aceh Tengah	100,000	APBD Kab.	Aceh Tengah	100,000	APBD Kab.	Aceh Tengah	100,000	APBD Kab.	Aceh Tengah

1	2	3	4	5	6	7	8	9	10	11	12	13	14	15	16	17	18	19	20	21	22	23
		Penyediaan sarana dan prasarana pendidikan non formal		Dinas Pendidikan dan Kebudayaan	100,000	APBD Kab.	Aceh Tengah	100,000	APBD Kab.	Aceh Tengah	150,000	APBD Kab.	Aceh Tengah	150,000	APBD Kab.	Aceh Tengah	150,000	APBD Kab.	Aceh Tengah	150,000	APBD Kab.	Aceh Tengah
		Pengembangan kurikulum, bahan ajar dan model pembelajaran pendidikan non formal		Dinas Pendidikan dan Kebudayaan		APBD Kab.	Aceh Tengah	50,000	APBD Kab.	Aceh Tengah		APBD Kab.	Aceh Tengah		APBD Kab.	Aceh Tengah		APBD Kab.	Aceh Tengah	150,000	APBD Kab.	Aceh Tengah
10	Program pendidikan wajib belajar sembilan tahun	Penyelenggaraan paket A setara SD		Dinas Pendidikan dan Kebudayaan	100,000	APBD Kab.	Aceh Tengah	100,000	APBD Kab.	Aceh Tengah	100,000	APBD Kab.	Aceh Tengah	100,000	APBD Kab.	Aceh Tengah		APBD Kab.	Aceh Tengah	25,000	APBD Kab.	Aceh Tengah
		Penyelenggaraan paket B setara SMP		Dinas Pendidikan dan Kebudayaan	150,000	APBD Kab.	Aceh Tengah	150,000	APBD Kab.	Aceh Tengah	150,000	APBD Kab.	Aceh Tengah	150,000	APBD Kab.	Aceh Tengah		APBD Kab.	Aceh Tengah	3,000,000	APBD Kab.	Aceh Tengah
11	Program pendidikan menengah	Penyelenggaraan paket C setara SMA		Dinas Pendidikan dan Kebudayaan	150,000	APBD Kab.	Aceh Tengah	150,000	APBD Kab.	Aceh Tengah	150,000	APBD Kab.	Aceh Tengah	150,000	APBD Kab.	Aceh Tengah		APBD Kab.	Aceh Tengah	2,000,000	APBD Kab.	Aceh Tengah
12	Program peningkatan kualitas dan produktivitas tenaga kerja	Penyusunan data base tenaga kerja daerah		Dinnaker Mobduk	25,000	APBD Kab.	Aceh Tengah	25,000	APBD Kab.	Aceh Tengah	25,000	APBD Kab.	Aceh Tengah	25,000	APBD Kab.	Aceh Tengah	25,000	APBD Kab.	Aceh Tengah		APBD Kab.	Aceh Tengah
		Pembangunan balai latihan kerja		Dinnaker Mobduk		APBD Kab.	Aceh Tengah	3,000,000	APBD Kab.	Aceh Tengah		APBD Kab.	Aceh Tengah		APBD Kab.	Aceh Tengah		APBD Kab.	Aceh Tengah		APBD Kab.	Aceh Tengah
		Pengadaan peralatan pendidikan dan keterampilan bagi pencari kerja		Dinnaker Mobduk		APBD Kab.	Aceh Tengah	2,000,000	APBD Kab.	Aceh Tengah		APBD Kab.	Aceh Tengah		APBD Kab.	Aceh Tengah		APBD Kab.	Aceh Tengah	100,000	APBD Kab.	Aceh Tengah
		Peningkatan profesionalisme tenaga kepelatihan dan instruktur BLK		Dinnaker Mobduk		APBD Kab.	Aceh Tengah		APBD Kab.	Aceh Tengah	200,000	APBD Kab.	Aceh Tengah		APBD Kab.	Aceh Tengah		APBD Kab.	Aceh Tengah		APBD Kab.	Aceh Tengah
		Pengadaan bahan dan materi pendidikan dan keterampilan kerja		Dinnaker Mobduk		APBD Kab.	Aceh Tengah		APBD Kab.	Aceh Tengah	100,000	APBD Kab.	Aceh Tengah		APBD Kab.	Aceh Tengah		APBD Kab.	Aceh Tengah		APBD Kab.	Aceh Tengah
		Pendidikan dan pelatihan keterampilan bagi pencari kerja		Dinnaker Mobduk	100,000	APBD Kab.	Aceh Tengah	100,000	APBD Kab.	Aceh Tengah	100,000	APBD Kab.	Aceh Tengah	150,000	APBD Kab.	Aceh Tengah		APBD Kab.	Aceh Tengah		APBD Kab.	Aceh Tengah
		Pemeliharaan rutin/ berkala sarana dan prasarana BLK		Dinnaker Mobduk		APBD Kab.	Aceh Tengah		APBD Kab.	Aceh Tengah	25,000	APBD Kab.	Aceh Tengah	30,000	APBD Kab.	Aceh Tengah	30,000	APBD Kab.	Aceh Tengah	30,000	APBD Kab.	Aceh Tengah
		Rehabilitasi sedang/ berat sarana dan prasarana BLK		Dinnaker Mobduk		APBD Kab.	Aceh Tengah		APBD Kab.	Aceh Tengah		APBD Kab.	Aceh Tengah		APBD Kab.	Aceh Tengah	50,000	APBD Kab.	Aceh Tengah	75,000	APBD Kab.	Aceh Tengah
		Monitoring, evaluasi dan pelaporan		Dinnaker Mobduk	20,000	APBD Kab.	Aceh Tengah	20,000	APBD Kab.	Aceh Tengah	20,000	APBD Kab.	Aceh Tengah	20,000	APBD Kab.	Aceh Tengah	20,000	APBD Kab.	Aceh Tengah	20,000	APBD Kab.	Aceh Tengah
13	Program peningkatan kesempatan kerja	Kerjasama pendidikan dan pelatihan		Dinnaker Mobduk	50,000	APBD Kab.	Aceh Tengah	75,000	APBD Kab.	Aceh Tengah	75,000	APBD Kab.	Aceh Tengah	100,000	APBD Kab.	Aceh Tengah		APBD Kab.	Aceh Tengah	100,000	APBD Kab.	Aceh Tengah
		Penyiapan tenaga kerja siap pakai		Dinnaker Mobduk	50,000	APBD Kab.	Aceh Tengah	75,000	APBD Kab.	Aceh Tengah	75,000	APBD Kab.	Aceh Tengah	100,000	APBD Kab.	Aceh Tengah		APBD Kab.	Aceh Tengah	25,000	APBD Kab.	Aceh Tengah
		Pengembangan kelembagaan produktivitas dan pelatihan kewirausahaan		Dinnaker Mobduk	75,000	APBD Kab.	Aceh Tengah	75,000	APBD Kab.	Aceh Tengah	100,000	APBD Kab.	Aceh Tengah		APBD Kab.	Aceh Tengah		APBD Kab.	Aceh Tengah	50,000	APBD Kab.	Aceh Tengah
		Pemberian fasilitas dan mendorong sistem pendanaan pelatihan berbasis masyarakat		Dinnaker Mobduk		APBD Kab.	Aceh Tengah	100,000	APBD Kab.	Aceh Tengah	100,000	APBD Kab.	Aceh Tengah	100,000	APBD Kab.	Aceh Tengah	100,000	APBD Kab.	Aceh Tengah	100,000	APBD Kab.	Aceh Tengah
		Monitoring, evaluasi dan pelaporan		Dinnaker Mobduk	25,000	APBD Kab.	Aceh Tengah	25,000	APBD Kab.	Aceh Tengah	25,000	APBD Kab.	Aceh Tengah	25,000	APBD Kab.	Aceh Tengah	25,000	APBD Kab.	Aceh Tengah	25,000	APBD Kab.	Aceh Tengah

1	2	3	4	5	6	7	8	9	10	11	12	13	14	15	16	17	18	19	20	21	22	23
14	Program pendidikan non formal	Pengembangan pendidikan keaksaraan		Dinas Pendidikan dan Kebudayaan		APBD Kab.	Aceh Tengah	50,000	APBD Kab.	Aceh Tengah	75,000	APBD Kab.	Aceh Tengah	75,000	APBD Kab.	Aceh Tengah	100,000	APBD Kab.	Aceh Tengah		APBD Kab.	Aceh Tengah
		Pengembangan pendidikan kecakapan hidup		Dinas Pendidikan dan Kebudayaan		APBD Kab.	Aceh Tengah	100,000	APBD Kab.	Aceh Tengah	100,000	APBD Kab.	Aceh Tengah	100,000	APBD Kab.	Aceh Tengah	100,000	APBD Kab.	Aceh Tengah		APBD Kab.	Aceh Tengah
		Pengembangan data dan informasi pendidikan non formal		Dinas Pendidikan dan Kebudayaan		APBD Kab.	Aceh Tengah	25,000	APBD Kab.	Aceh Tengah	30,000	APBD Kab.	Aceh Tengah	50,000	APBD Kab.	Aceh Tengah	50,000	APBD Kab.	Aceh Tengah	50,000	APBD Kab.	Aceh Tengah
		Pengembangan kebijakan pendidikan non formal		Dinas Pendidikan dan Kebudayaan		APBD Kab.	Aceh Tengah		APBD Kab.	Aceh Tengah	50,000	APBD Kab.	Aceh Tengah		APBD Kab.	Aceh Tengah		APBD Kab.	Aceh Tengah	25,000	APBD Kab.	Aceh Tengah
		Pengembangan sertifikasi pendidikan non formal		Dinas Pendidikan dan Kebudayaan		APBD Kab.	Aceh Tengah		APBD Kab.	Aceh Tengah	100,000	APBD Kab.	Aceh Tengah		APBD Kab.	Aceh Tengah		APBD Kab.	Aceh Tengah	25,000	APBD Kab.	Aceh Tengah
		Perencanaan dan penyusunan pendidikan non formal		Dinas Pendidikan dan Kebudayaan		APBD Kab.	Aceh Tengah	50,000	APBD Kab.	Aceh Tengah		APBD Kab.	Aceh Tengah		APBD Kab.	Aceh Tengah		APBD Kab.	Aceh Tengah		APBD Kab.	Aceh Tengah
		Publikasi dan sosialisasi pendidikan non formal		Dinas Pendidikan dan Kebudayaan		APBD Kab.	Aceh Tengah	25,000	APBD Kab.	Aceh Tengah		APBD Kab.	Aceh Tengah		APBD Kab.	Aceh Tengah		APBD Kab.	Aceh Tengah		APBD Kab.	Aceh Tengah
		Monitoring, evaluasi dan pelaporan		Dinas Pendidikan dan Kebudayaan		APBD Kab.	Aceh Tengah	25,000	APBD Kab.	Aceh Tengah	25,000	APBD Kab.	Aceh Tengah	25,000	APBD Kab.	Aceh Tengah	25,000	APBD Kab.	Aceh Tengah	100,000	APBD Kab.	Aceh Tengah
15	Program peningkatan penerapan teknologi peternakan	Pelatihan dan bimbingan pengeoperasian teknologi peternakan tepat guna		Dinas Perikanan dan Perternakan		APBD Kab.	Aceh Tengah		APBD Kab.	Aceh Tengah	100,000	APBD Kab.	Aceh Tengah		APBD Kab.	Aceh Tengah		APBD Kab.	Aceh Tengah	25,000	APBD Kab.	Aceh Tengah
16	Program peningkatan penerapan teknologi pertanian/perkebunan	Pelatihan dan bimbingan pengoperasian teknologi pertanian/perkebunan tepat guna		Dinas Perkebunan/ Dinas Pertanian TPH		APBD Kab.	Aceh Tengah		APBD Kab.	Aceh Tengah	100,000	APBD Kab.	Aceh Tengah		APBD Kab.	Aceh Tengah		APBD Kab.	Aceh Tengah	50,000	APBD Kab.	Aceh Tengah
		Pelatihan penerapan teknologi pertanian/perkebunan modern bercocok tanam		Dinas Perkebunan/ Dinas Pertanian TPH		APBD Kab.	Aceh Tengah	100,000	APBD Kab.	Aceh Tengah		APBD Kab.	Aceh Tengah		APBD Kab.	Aceh Tengah		APBD Kab.	Aceh Tengah	250,000	APBD Kab.	Aceh Tengah
17	Program pembinaan pedagang kakilima dan asongan	Kegiatan pembinaan organisasi pedagang kakilima dan asongan		Dinas Perindustrian Perdagangan dan Pertambangan		APBD Kab.	Aceh Tengah	25,000	APBD Kab.	Aceh Tengah	25,000	APBD Kab.	Aceh Tengah		APBD Kab.	Aceh Tengah		APBD Kab.	Aceh Tengah	200,000	APBD Kab.	Aceh Tengah
		Kegiatan penyuluhan peningkatan disiplin pedagang kakilima dan asongan		Dinas Perindustrian Perdagangan dan Pertambangan		APBD Kab.	Aceh Tengah	50,000	APBD Kab.	Aceh Tengah		APBD Kab.	Aceh Tengah		APBD Kab.	Aceh Tengah		APBD Kab.	Aceh Tengah	100,000	APBD Kab.	Aceh Tengah
		Kegiatan penataan tempat berusaha bagi pedagang kakilima dan asongan		Dinas Perindustrian Perdagangan dan Pertambangan		APBD Kab.	Aceh Tengah	250,000	APBD Kab.	Aceh Tengah		APBD Kab.	Aceh Tengah		APBD Kab.	Aceh Tengah		APBD Kab.	Aceh Tengah		APBD Kab.	Aceh Tengah
		Kegiatan fasilitasi modal usaha bagi pedagang kakilima dan asongan		Dinas Perindustrian Perdagangan dan Pertambangan		APBD Kab.	Aceh Tengah	200,000	APBD Kab.	Aceh Tengah		APBD Kab.	Aceh Tengah		APBD Kab.	Aceh Tengah		APBD Kab.	Aceh Tengah	1,000,000	APBD Kab.	Aceh Tengah

1	2	3	4	5	6	7	8	9	10	11	12	13	14	15	16	17	18	19	20	21	22	23
		Kegiatan pengawasan mutu dagangan pedagang kakilima dan asongan		Dinas Perindustrian Perdagangan dan Pertambangan		APBD Kab.	Aceh Tengah	100,000	APBD Kab.	Aceh Tengah		APBD Kab.	Aceh Tengah		APBD Kab.	Aceh Tengah		APBD Kab.	Aceh Tengah	800,000	APBD Kab.	Aceh Tengah
		Kegiatan pembangunan gudang penyimpanan barang pedagang kakilima dan asongan		Dinas Perindustrian Perdagangan dan Pertambangan		APBD Kab.	Aceh Tengah		APBD Kab.	Aceh Tengah	500,000	APBD Kab.	Aceh Tengah		APBD Kab.	Aceh Tengah		APBD Kab.	Aceh Tengah	75,000	APBD Kab.	Aceh Tengah
18	Program Pendidikan Menengah	Pembangunan gedung sekolah		Dinas Pendidikan dan Kebudayaan	800,000	APBD Kab.	Aceh Tengah	1,000,000	APBD Kab.	Aceh Tengah	1,000,000	APBD Kab.	Aceh Tengah		APBD Kab.	Aceh Tengah		APBD Kab.	Aceh Tengah	75,000	APBD Kab.	Aceh Tengah
		Pembangunan ruang kelas sekolah		Dinas Pendidikan dan Kebudayaan	700,000	APBD Kab.	Aceh Tengah	800,000	APBD Kab.	Aceh Tengah	800,000	APBD Kab.	Aceh Tengah	1,000,000	APBD Kab.	Aceh Tengah		APBD Kab.	Aceh Tengah		APBD Kab.	Aceh Tengah
		Pemeliharaan rutin/ berkala sarana air bersih dan sanitary		Dinas Pendidikan dan Kebudayaan	50,000	APBD Kab.	Aceh Tengah	75,000	APBD Kab.	Aceh Tengah	100,000	APBD Kab.	Aceh Tengah	100,000	APBD Kab.	Aceh Tengah	100,000	APBD Kab.	Aceh Tengah	150,000	APBD Kab.	Aceh Tengah
		Pemeliharaan rutin/ berkala jaringan instalasi listrik sekolah dan perlengkapannya		Dinas Pendidikan dan Kebudayaan	50,000	APBD Kab.	Aceh Tengah	75,000	APBD Kab.	Aceh Tengah	75,000	APBD Kab.	Aceh Tengah	75,000	APBD Kab.	Aceh Tengah	75,000	APBD Kab.	Aceh Tengah	50,000	APBD Kab.	Aceh Tengah
		Pengembangan materi belajar mengajar dengan menggunakan teknologi informasi dan komunikasi		Dinas Pendidikan dan Kebudayaan		APBD Kab.	Aceh Tengah		APBD Kab.	Aceh Tengah		APBD Kab.	Aceh Tengah		APBD Kab.	Aceh Tengah		APBD Kab.	Aceh Tengah	50,000	APBD Kab.	Aceh Tengah
		Peningkatan kerjasama dengan dunia usaha dan industri		Dinas Pendidikan dan Kebudayaan	150,000	APBD Kab.	Aceh Tengah	150,000	APBD Kab.	Aceh Tengah	150,000	APBD Kab.	Aceh Tengah	200,000	APBD Kab.	Aceh Tengah	200,000	APBD Kab.	Aceh Tengah	750,000	APBD Kab.	Aceh Tengah
19	Program Manajemen Pelayanan Pendidikan	Pelaksanaan kerjasama secara kelembagaan di bidang pendidikan		Dinas Pendidikan dan Kebudayaan	50,000	APBD Kab.	Aceh Tengah	50,000	APBD Kab.	Aceh Tengah	75,000	APBD Kab.	Aceh Tengah	10,000	APBD Kab.	Aceh Tengah	150,000	APBD Kab.	Aceh Tengah	50,000	APBD Kab.	Aceh Tengah
20	Program pendidikan belajar pendidikan dasar sembilan tahun	Pembinaan forum masyarakat peduli pendidikan		Dinas Pendidikan dan Kebudayaan	50,000	APBD Kab.	Aceh Tengah	50,000	APBD Kab.	Aceh Tengah	75,000	APBD Kab.	Aceh Tengah		APBD Kab.	Aceh Tengah		APBD Kab.	Aceh Tengah	1,500,000	APBD Kab.	Aceh Tengah
		Penyediaan biaya operasional madrasah		Dinas Pendidikan dan Kebudayaan	500,000	APBD Kab.	Aceh Tengah	750,000	APBD Kab.	Aceh Tengah	750,000	APBD Kab.	Aceh Tengah	1,000,000	APBD Kab.	Aceh Tengah	1,000,000	APBD Kab.	Aceh Tengah	100,000	APBD Kab.	Aceh Tengah
21	Program pendidikan menengah	Pembinaan forum masyarakat peduli pendidikan		Dinas Pendidikan dan Kebudayaan	50,000	APBD Kab.	Aceh Tengah	50,000	APBD Kab.	Aceh Tengah	75,000	APBD Kab.	Aceh Tengah		APBD Kab.	Aceh Tengah		APBD Kab.	Aceh Tengah	100,000	APBD Kab.	Aceh Tengah
		Penyediaan bantuan operasional manajemen mutu (BOMM)		Dinas Pendidikan dan Kebudayaan	1,000,000	APBD Kab.	Aceh Tengah	1,500,000	APBD Kab.	Aceh Tengah	1,500,000	APBD Kab.	Aceh Tengah	2,000,000	APBD Kab.	Aceh Tengah	2,000,000	APBD Kab.	Aceh Tengah	50,000	APBD Kab.	Aceh Tengah
22	Program pendidikan anak usia dini	Pelatihan kompetensi tenaga pendidik		Dinas Pendidikan dan Kebudayaan	75,000	APBD Kab.	Aceh Tengah	100,000	APBD Kab.	Aceh Tengah	100,000	APBD Kab.	Aceh Tengah		APBD Kab.	Aceh Tengah		APBD Kab.	Aceh Tengah	100,000	APBD Kab.	Aceh Tengah
23	Program wajib belajar pendidikan dasar sembilan tahun	Pelatihan kompetensi tenaga pendidik		Dinas Pendidikan dan Kebudayaan		APBD Kab.	Aceh Tengah	100,000	APBD Kab.	Aceh Tengah	100,000	APBD Kab.	Aceh Tengah	100,000	APBD Kab.	Aceh Tengah		APBD Kab.	Aceh Tengah	100,000	APBD Kab.	Aceh Tengah
		Pelatihan kompetensi siswa berprestasi		Dinas Pendidikan dan Kebudayaan		APBD Kab.	Aceh Tengah	50,000	APBD Kab.	Aceh Tengah	50,000	APBD Kab.	Aceh Tengah		APBD Kab.	Aceh Tengah		APBD Kab.	Aceh Tengah	100,000	APBD Kab.	Aceh Tengah

24	Program pendidikan menengah	Pelatihan kompetensi tenaga pendidik		Dinas Pendidikan dan Kebudayaan		APBD Kab. Aceh Tengah	100,000	APBD Kab. Aceh Tengah	100,000	APBD Kab. Aceh Tengah	100,000	APBD Kab. Aceh Tengah	100,000	APBD Kab. Aceh Tengah		APBD Kab. Aceh Tengah	100,000	APBD Kab. Aceh Tengah	100,000	APBD Kab. Aceh Tengah		
25	Program pendidikan luar biasa	Pelatihan kompetensi tenaga pendidik		Dinas Pendidikan dan Kebudayaan		APBD Kab. Aceh Tengah	100,000	APBD Kab. Aceh Tengah	100,000	APBD Kab. Aceh Tengah	100,000	APBD Kab. Aceh Tengah	100,000	APBD Kab. Aceh Tengah		APBD Kab. Aceh Tengah	150,000	APBD Kab. Aceh Tengah	150,000	APBD Kab. Aceh Tengah		
26	Program peningkatan mutu pendidik dan tenaga tenaga	Pelaksanaan uji kompetensi pendidik dan tenaga kependidikan		Dinas Pendidikan dan Kebudayaan		APBD Kab. Aceh Tengah	100,000	APBD Kab. Aceh Tengah		APBD Kab. Aceh Tengah	150,000	APBD Kab. Aceh Tengah	150,000	APBD Kab. Aceh Tengah		APBD Kab. Aceh Tengah	200,000	APBD Kab. Aceh Tengah	200,000	APBD Kab. Aceh Tengah		
		Pelatihan bagi pendidik untuk memenuhi standar kompetensi		Dinas Pendidikan dan Kebudayaan		APBD Kab. Aceh Tengah	100,000	APBD Kab. Aceh Tengah		APBD Kab. Aceh Tengah	200,000	APBD Kab. Aceh Tengah	200,000	APBD Kab. Aceh Tengah		APBD Kab. Aceh Tengah		APBD Kab. Aceh Tengah		APBD Kab. Aceh Tengah		
		Pembinaan kelompok kerja guru (KKG)		Dinas Pendidikan dan Kebudayaan		APBD Kab. Aceh Tengah	150,000	APBD Kab. Aceh Tengah	150,000	APBD Kab. Aceh Tengah	150,000	APBD Kab. Aceh Tengah	150,000	APBD Kab. Aceh Tengah	150,000	APBD Kab. Aceh Tengah	150,000	APBD Kab. Aceh Tengah	60,000	APBD Kab. Aceh Tengah	60,000	APBD Kab. Aceh Tengah
		Pengembangan mutu dan kualitas program pendidikan dan pelatihan bagi pendidik dan tenaga kependidikan		Dinas Pendidikan dan Kebudayaan		APBD Kab. Aceh Tengah	200,000	APBD Kab. Aceh Tengah		APBD Kab. Aceh Tengah		APBD Kab. Aceh Tengah		APBD Kab. Aceh Tengah		APBD Kab. Aceh Tengah		APBD Kab. Aceh Tengah	50,000	APBD Kab. Aceh Tengah	50,000	APBD Kab. Aceh Tengah
		Pengembangan sistem penghargaan dan perlindungan terhadap profesi pendidik		Dinas Pendidikan dan Kebudayaan		APBD Kab. Aceh Tengah		APBD Kab. Aceh Tengah	150,000	APBD Kab. Aceh Tengah	150,000	APBD Kab. Aceh Tengah		APBD Kab. Aceh Tengah		APBD Kab. Aceh Tengah		APBD Kab. Aceh Tengah	75,000	APBD Kab. Aceh Tengah	75,000	APBD Kab. Aceh Tengah
27	Program manajemen pelayanan pendidikan	Pembinaan dewan pendidikan		Dinas Pendidikan dan Kebudayaan		APBD Kab. Aceh Tengah	60,000	APBD Kab. Aceh Tengah	75,000	APBD Kab. Aceh Tengah	75,000	APBD Kab. Aceh Tengah	75,000	APBD Kab. Aceh Tengah	100,000	APBD Kab. Aceh Tengah		APBD Kab. Aceh Tengah		APBD Kab. Aceh Tengah		
		pembinaan komite sekolah		Dinas Pendidikan dan Kebudayaan		APBD Kab. Aceh Tengah	50,000	APBD Kab. Aceh Tengah	60,000	APBD Kab. Aceh Tengah	60,000	APBD Kab. Aceh Tengah	75,000	APBD Kab. Aceh Tengah	75,000	APBD Kab. Aceh Tengah	75,000	APBD Kab. Aceh Tengah	50,000	APBD Kab. Aceh Tengah	50,000	APBD Kab. Aceh Tengah
28	Program pendidikan anak usia dini	Pengadaan alat praktik dan peraga siswa		Dinas Pendidikan dan Kebudayaan	75,000	APBD Kab. Aceh Tengah	75,000	APBD Kab. Aceh Tengah		APBD Kab. Aceh Tengah		APBD Kab. Aceh Tengah	100,000	APBD Kab. Aceh Tengah		APBD Kab. Aceh Tengah		APBD Kab. Aceh Tengah		APBD Kab. Aceh Tengah		
		Penambahan ruang kelas sekolah		Dinas Pendidikan dan Kebudayaan		APBD Kab. Aceh Tengah		APBD Kab. Aceh Tengah		APBD Kab. Aceh Tengah		APBD Kab. Aceh Tengah		APBD Kab. Aceh Tengah	100,000	APBD Kab. Aceh Tengah		APBD Kab. Aceh Tengah		APBD Kab. Aceh Tengah		
		Pengadaan perlengkapan sekolah		Dinas Pendidikan dan Kebudayaan	50,000	APBD Kab. Aceh Tengah	50,000	APBD Kab. Aceh Tengah	50,000	APBD Kab. Aceh Tengah	50,000	APBD Kab. Aceh Tengah	75,000	APBD Kab. Aceh Tengah	100,000	APBD Kab. Aceh Tengah		APBD Kab. Aceh Tengah		APBD Kab. Aceh Tengah		
		Pemeliharaan rutin/berkala bangunan sekolah		Dinas Pendidikan dan Kebudayaan		APBD Kab. Aceh Tengah		APBD Kab. Aceh Tengah	50,000	APBD Kab. Aceh Tengah	50,000	APBD Kab. Aceh Tengah	50,000	APBD Kab. Aceh Tengah	50,000	APBD Kab. Aceh Tengah	50,000	APBD Kab. Aceh Tengah		APBD Kab. Aceh Tengah		APBD Kab. Aceh Tengah
		Pemeliharaan rutin/berkala jaringan instalasi listrik sekolah dan perlengkapannya		Dinas Pendidikan dan Kebudayaan		APBD Kab. Aceh Tengah		APBD Kab. Aceh Tengah	25,000	APBD Kab. Aceh Tengah	25,000	APBD Kab. Aceh Tengah	25,000	APBD Kab. Aceh Tengah	25,000	APBD Kab. Aceh Tengah	25,000	APBD Kab. Aceh Tengah		APBD Kab. Aceh Tengah	100,000	APBD Kab. Aceh Tengah
		Rehabilitasi sedang/berat bangunan sekolah		Dinas Pendidikan dan Kebudayaan		APBD Kab. Aceh Tengah		APBD Kab. Aceh Tengah		APBD Kab. Aceh Tengah		APBD Kab. Aceh Tengah		APBD Kab. Aceh Tengah		APBD Kab. Aceh Tengah	100,000	APBD Kab. Aceh Tengah		APBD Kab. Aceh Tengah		APBD Kab. Aceh Tengah
		Rehabilitasi sedang/berat jaringan instalasi listrik sekolah dan perlengkapannya		Dinas Pendidikan dan Kebudayaan		APBD Kab. Aceh Tengah		APBD Kab. Aceh Tengah		APBD Kab. Aceh Tengah		APBD Kab. Aceh Tengah		APBD Kab. Aceh Tengah		APBD Kab. Aceh Tengah		APBD Kab. Aceh Tengah	500,000	APBD Kab. Aceh Tengah	500,000	APBD Kab. Aceh Tengah

1	2	3	4	5	6	7	8	9	10	11	12	13	14	15	16	17	18	19	20	21	22	23
29	Program wajib belajar pendidikan dasar sembilan tahun	Pengadaan alat praktik dan peraga siswa		Dinas Pendidikan dan Kebudayaan	75,000	APBD Kab.	Aceh Tengah	100,000	APBD Kab.	Aceh Tengah	125,000	APBD Kab.	Aceh Tengah	150,000	APBD Kab.	Aceh Tengah	150,000	APBD Kab.	Aceh Tengah	400,000	APBD Kab.	Aceh Tengah
		Pembangunan gedung sekolah		Dinas Pendidikan dan Kebudayaan		APBD Kab.	Aceh Tengah		APBD Kab.	Aceh Tengah		APBD Kab.	Aceh Tengah		APBD Kab.	Aceh Tengah		APBD Kab.	Aceh Tengah		APBD Kab.	Aceh Tengah
		Pembangunan rumah dinas kepala sekolah, guru dan penjaga sekolah		Dinas Pendidikan dan Kebudayaan	400,000	APBD Kab.	Aceh Tengah	500,000	APBD Kab.	Aceh Tengah	500,000	APBD Kab.	Aceh Tengah		APBD Kab.	Aceh Tengah		APBD Kab.	Aceh Tengah		APBD Kab.	Aceh Tengah
		Pembangunan ruang ibadah		Dinas Pendidikan dan Kebudayaan	400,000	APBD Kab.	Aceh Tengah	400,000	APBD Kab.	Aceh Tengah	400,000	APBD Kab.	Aceh Tengah	400,000	APBD Kab.	Aceh Tengah	400,000	APBD Kab.	Aceh Tengah		APBD Kab.	Aceh Tengah
		Pembangunan Perpustakaan Sekolah		Dinas Pendidikan dan Kebudayaan		APBD Kab.	Aceh Tengah		APBD Kab.	Aceh Tengah	500,000	APBD Kab.	Aceh Tengah	500,000	APBD Kab.	Aceh Tengah		APBD Kab.	Aceh Tengah	300,000	APBD Kab.	Aceh Tengah
		Pembangunan Laboratorium dan ruang praktikum sekolah		Dinas Pendidikan dan Kebudayaan		APBD Kab.	Aceh Tengah		APBD Kab.	Aceh Tengah		APBD Kab.	Aceh Tengah	500,000	APBD Kab.	Aceh Tengah		APBD Kab.	Aceh Tengah	150,000	APBD Kab.	Aceh Tengah
		Pembangunan ruang serba guna dan Aula		Dinas Pendidikan dan Kebudayaan		APBD Kab.	Aceh Tengah		APBD Kab.	Aceh Tengah		APBD Kab.	Aceh Tengah		APBD Kab.	Aceh Tengah		APBD Kab.	Aceh Tengah	100,000	APBD Kab.	Aceh Tengah
		Pembangunan Taman, lapangan upacara dan fasilitas parkir		Dinas Pendidikan dan Kebudayaan		APBD Kab.	Aceh Tengah	300,000	APBD Kab.	Aceh Tengah	300,000	APBD Kab.	Aceh Tengah	200,000	APBD Kab.	Aceh Tengah	200,000	APBD Kab.	Aceh Tengah	75,000	APBD Kab.	Aceh Tengah
		Pembangunan ruang unit kesehatan sekolah		Dinas Pendidikan dan Kebudayaan	100,000	APBD Kab.	Aceh Tengah	150,000	APBD Kab.	Aceh Tengah	200,000	APBD Kab.	Aceh Tengah	200,000	APBD Kab.	Aceh Tengah	200,000	APBD Kab.	Aceh Tengah	150,000	APBD Kab.	Aceh Tengah
		Pengadaan perlengkapan sekolah		Dinas Pendidikan dan Kebudayaan	100,000	APBD Kab.	Aceh Tengah	100,000	APBD Kab.	Aceh Tengah	100,000	APBD Kab.	Aceh Tengah	100,000	APBD Kab.	Aceh Tengah	100,000	APBD Kab.	Aceh Tengah	150,000	APBD Kab.	Aceh Tengah
		Pengadaan buku-buku dan alat tulis siswa		Dinas Pendidikan dan Kebudayaan		APBD Kab.	Aceh Tengah	75,000	APBD Kab.	Aceh Tengah	75,000	APBD Kab.	Aceh Tengah	100,000	APBD Kab.	Aceh Tengah	100,000	APBD Kab.	Aceh Tengah	200,000	APBD Kab.	Aceh Tengah
		Penyediaan buku pelajaran untuk SD/MI/SDLB dan SMP/ MTs		Dinas Pendidikan dan Kebudayaan	100,000	APBD Kab.	Aceh Tengah	150,000	APBD Kab.	Aceh Tengah	150,000	APBD Kab.	Aceh Tengah	200,000	APBD Kab.	Aceh Tengah	200,000	APBD Kab.	Aceh Tengah	100,000	APBD Kab.	Aceh Tengah
		Pengadaan mobilier sekolah		Dinas Pendidikan dan Kebudayaan	150,000	APBD Kab.	Aceh Tengah	150,000	APBD Kab.	Aceh Tengah	200,000	APBD Kab.	Aceh Tengah	200,000	APBD Kab.	Aceh Tengah	100,000	APBD Kab.	Aceh Tengah	50,000	APBD Kab.	Aceh Tengah
		Pemeliharaan rutin/berkala bangunan sekolah		Dinas Pendidikan dan Kebudayaan	200,000	APBD Kab.	Aceh Tengah	200,000	APBD Kab.	Aceh Tengah	200,000	APBD Kab.	Aceh Tengah	250,000	APBD Kab.	Aceh Tengah	250,000	APBD Kab.	Aceh Tengah	75,000	APBD Kab.	Aceh Tengah
		Pemeliharaan rutin/berkala jaringan instalasi listrik sekolah dan perlengkapannya		Dinas Pendidikan dan Kebudayaan	100,000	APBD Kab.	Aceh Tengah	100,000	APBD Kab.	Aceh Tengah	150,000	APBD Kab.	Aceh Tengah	150,000	APBD Kab.	Aceh Tengah	200,000	APBD Kab.	Aceh Tengah	300,000	APBD Kab.	Aceh Tengah
		Pemeliharaan rutin/berkala sarana air bersih dan sanitary		Dinas Pendidikan dan Kebudayaan	50,000	APBD Kab.	Aceh Tengah	50,000	APBD Kab.	Aceh Tengah	100,000	APBD Kab.	Aceh Tengah	100,000	APBD Kab.	Aceh Tengah		APBD Kab.	Aceh Tengah	75,000	APBD Kab.	Aceh Tengah
		Pemeliharaan rutin/berkala mobilier sekolah		Dinas Pendidikan dan Kebudayaan	50,000	APBD Kab.	Aceh Tengah	75,000	APBD Kab.	Aceh Tengah	100,000	APBD Kab.	Aceh Tengah	100,000	APBD Kab.	Aceh Tengah	100,000	APBD Kab.	Aceh Tengah	25,000	APBD Kab.	Aceh Tengah

1	2	3	4	5	6	7	8	9	10	11	12	13	14	15	16	17	18	19	20	21	22	23
		Rehabilitasi sedang/berat bangunan sekolah		Dinas Pendidikan dan Kebudayaan	300,000	APBD Kab.	Aceh Tengah	300,000	APBD Kab.	Aceh Tengah	300,000	APBD Kab.	Aceh Tengah	300,000	APBD Kab.	Aceh Tengah	300,000	APBD Kab.	Aceh Tengah	400,000	APBD Kab.	Aceh Tengah
		Rehabilitasi sedang/berat jaringan instalasi listrik sekolah dan perlengkapannya		Dinas Pendidikan dan Kebudayaan	50,000	APBD Kab.	Aceh Tengah	75,000	APBD Kab.	Aceh Tengah	75,000	APBD Kab.	Aceh Tengah	75,000	APBD Kab.	Aceh Tengah	75,000	APBD Kab.	Aceh Tengah	100,000	APBD Kab.	Aceh Tengah
		Monitoring, Evaluasi dan pelaporan		Dinas Pendidikan dan Kebudayaan	25,000	APBD Kab.	Aceh Tengah	25,000	APBD Kab.	Aceh Tengah	25,000	APBD Kab.	Aceh Tengah	30,000	APBD Kab.	Aceh Tengah	30,000	APBD Kab.	Aceh Tengah	300,000	APBD Kab.	Aceh Tengah
30	Program pendidikan menengah	Pembangunan rumah dinas kepala sekolah, guru dan penjaga sekolah		Dinas Pendidikan dan Kebudayaan		APBD Kab.	Aceh Tengah	400,000	APBD Kab.	Aceh Tengah	400,000	APBD Kab.	Aceh Tengah		APBD Kab.	Aceh Tengah		APBD Kab.	Aceh Tengah	500,000	APBD Kab.	Aceh Tengah
		Pembangunan ruang ibadah		Dinas Pendidikan dan Kebudayaan		APBD Kab.	Aceh Tengah	100,000	APBD Kab.	Aceh Tengah	100,000	APBD Kab.	Aceh Tengah	100,000	APBD Kab.	Aceh Tengah	100,000	APBD Kab.	Aceh Tengah	150,000	APBD Kab.	Aceh Tengah
		Pembangunan Perpustakaan Sekolah		Dinas Pendidikan dan Kebudayaan	200,000	APBD Kab.	Aceh Tengah	300,000	APBD Kab.	Aceh Tengah	400,000	APBD Kab.	Aceh Tengah	500,000	APBD Kab.	Aceh Tengah	500,000	APBD Kab.	Aceh Tengah	100,000	APBD Kab.	Aceh Tengah
		Pembangunan Laboratorium dan ruang praktikum sekolah (laboratorium bahasa, komputer, IPA, IPS dan lainnya)		Dinas Pendidikan dan Kebudayaan	300,000	APBD Kab.	Aceh Tengah	500,000	APBD Kab.	Aceh Tengah	500,000	APBD Kab.	Aceh Tengah	600,000	APBD Kab.	Aceh Tengah	700,000	APBD Kab.	Aceh Tengah	250,000	APBD Kab.	Aceh Tengah
		Pembangunan ruang unit kesehatan sekolah		Dinas Pendidikan dan Kebudayaan		APBD Kab.	Aceh Tengah	150,000	APBD Kab.	Aceh Tengah	150,000	APBD Kab.	Aceh Tengah	200,000	APBD Kab.	Aceh Tengah	200,000	APBD Kab.	Aceh Tengah		APBD Kab.	Aceh Tengah
		Pengadaan buku-buku dan alat tulis siswa		Dinas Pendidikan dan Kebudayaan	100,000	APBD Kab.	Aceh Tengah	100,000	APBD Kab.	Aceh Tengah	150,000	APBD Kab.	Aceh Tengah	150,000	APBD Kab.	Aceh Tengah	200,000	APBD Kab.	Aceh Tengah		APBD Kab.	Aceh Tengah
		Pengadaan mobiler sekolah		Dinas Pendidikan dan Kebudayaan	200,000	APBD Kab.	Aceh Tengah	250,000	APBD Kab.	Aceh Tengah	300,000	APBD Kab.	Aceh Tengah	300,000	APBD Kab.	Aceh Tengah	300,000	APBD Kab.	Aceh Tengah	100,000	APBD Kab.	Aceh Tengah
		Pengadaan pakaian olah raga		Dinas Pendidikan dan Kebudayaan		APBD Kab.	Aceh Tengah		APBD Kab.	Aceh Tengah		APBD Kab.	Aceh Tengah		APBD Kab.	Aceh Tengah		APBD Kab.	Aceh Tengah	300,000	APBD Kab.	Aceh Tengah
		Pemeliharaan rutin/berkala bangunan sekolah		Dinas Pendidikan dan Kebudayaan		APBD Kab.	Aceh Tengah		APBD Kab.	Aceh Tengah		APBD Kab.	Aceh Tengah		APBD Kab.	Aceh Tengah		APBD Kab.	Aceh Tengah	100,000	APBD Kab.	Aceh Tengah
		Pemeliharaan rutin/berkala mobiler sekolah		Dinas Pendidikan dan Kebudayaan	50,000	APBD Kab.	Aceh Tengah	100,000	APBD Kab.	Aceh Tengah	100,000	APBD Kab.	Aceh Tengah	150,000	APBD Kab.	Aceh Tengah	150,000	APBD Kab.	Aceh Tengah	75,000	APBD Kab.	Aceh Tengah
		Rehabilitasi sedang/berat bangunan sekolah		Dinas Pendidikan dan Kebudayaan	250,000	APBD Kab.	Aceh Tengah	300,000	APBD Kab.	Aceh Tengah	350,000	APBD Kab.	Aceh Tengah	350,000	APBD Kab.	Aceh Tengah	300,000	APBD Kab.	Aceh Tengah	50,000	APBD Kab.	Aceh Tengah
		Rehabilitasi sedang/berat jaringan instalasi listrik sekolah dan perlengkapannya		Dinas Pendidikan dan Kebudayaan		APBD Kab.	Aceh Tengah	100,000	APBD Kab.	Aceh Tengah	100,000	APBD Kab.	Aceh Tengah		APBD Kab.	Aceh Tengah		APBD Kab.	Aceh Tengah	150,000	APBD Kab.	Aceh Tengah
31	Program pendidikan luar biasa	Pengadaan alat praktik peraga siswa		Dinas Pendidikan dan Kebudayaan	50,000	APBD Kab.	Aceh Tengah	75,000	APBD Kab.	Aceh Tengah	75,000	APBD Kab.	Aceh Tengah		APBD Kab.	Aceh Tengah	100,000	APBD Kab.	Aceh Tengah	120,000	APBD Kab.	Aceh Tengah

1	2	3	4	5	6	7	8	9	10	11	12	13	14	15	16	17	18	19	20	21	22	23
		Pengadaan perlengkapan sekolah		Dinas Pendidikan dan Kebudayaan		APBD Kab.	Aceh Tengah	50,000	APBD Kab.	Aceh Tengah	50,000	APBD Kab.	Aceh Tengah	75,000	APBD Kab.	Aceh Tengah		APBD Kab.	Aceh Tengah	75,000	APBD Kab.	Aceh Tengah
		Pembangunan Laboratorium dan ruang praktikum sekolah (laboratorium bahasa, komputer, IPA, IPS dan lainnya)		Dinas Pendidikan dan Kebudayaan		APBD Kab.	Aceh Tengah	150,000	APBD Kab.	Aceh Tengah		APBD Kab.	Aceh Tengah		APBD Kab.	Aceh Tengah		APBD Kab.	Aceh Tengah	25,000	APBD Kab.	Aceh Tengah
		Penambahan ruang kelas sekolah		Dinas Pendidikan dan Kebudayaan		APBD Kab.	Aceh Tengah	120,000	APBD Kab.	Aceh Tengah	120,000	APBD Kab.	Aceh Tengah	120,000	APBD Kab.	Aceh Tengah		APBD Kab.	Aceh Tengah	25,000	APBD Kab.	Aceh Tengah
		Pemeliharaan rutin/berkala bangunan sekolah		Dinas Pendidikan dan Kebudayaan	75,000	APBD Kab.	Aceh Tengah	75,000	APBD Kab.	Aceh Tengah	100,000	APBD Kab.	Aceh Tengah	50,000	APBD Kab.	Aceh Tengah	100,000	APBD Kab.	Aceh Tengah	50,000	APBD Kab.	Aceh Tengah
		Pemeliharaan rutin/berkala jaringan instalasi listrik sekolah dan perlengkapannya		Dinas Pendidikan dan Kebudayaan	25,000	APBD Kab.	Aceh Tengah	25,000	APBD Kab.	Aceh Tengah		APBD Kab.	Aceh Tengah		APBD Kab.	Aceh Tengah		APBD Kab.	Aceh Tengah	75,000	APBD Kab.	Aceh Tengah
		Pemeliharaan rutin/berkala sarana air bersih dan sanitary		Dinas Pendidikan dan Kebudayaan	10,000	APBD Kab.	Aceh Tengah	25,000	APBD Kab.	Aceh Tengah		APBD Kab.	Aceh Tengah		APBD Kab.	Aceh Tengah		APBD Kab.	Aceh Tengah		APBD Kab.	Aceh Tengah
		Pembangunan taman, lapangan upacara dan fasilitas parkir		Dinas Pendidikan dan Kebudayaan		APBD Kab.	Aceh Tengah	50,000	APBD Kab.	Aceh Tengah		APBD Kab.	Aceh Tengah		APBD Kab.	Aceh Tengah		APBD Kab.	Aceh Tengah		APBD Kab.	Aceh Tengah
		Pembangunan unit kesehatan sekolah		Dinas Pendidikan dan Kebudayaan		APBD Kab.	Aceh Tengah	75,000	APBD Kab.	Aceh Tengah		APBD Kab.	Aceh Tengah		APBD Kab.	Aceh Tengah		APBD Kab.	Aceh Tengah		APBD Kab.	Aceh Tengah
		Pembangunan ruang ibadah		Dinas Pendidikan dan Kebudayaan		APBD Kab.	Aceh Tengah		APBD Kab.	Aceh Tengah	100,000	APBD Kab.	Aceh Tengah		APBD Kab.	Aceh Tengah		APBD Kab.	Aceh Tengah		APBD Kab.	Aceh Tengah
		Rehabilitasi sedang/berat bangunan sekolah		Dinas Pendidikan dan Kebudayaan		APBD Kab.	Aceh Tengah		APBD Kab.	Aceh Tengah	200,000	APBD Kab.	Aceh Tengah		APBD Kab.	Aceh Tengah		APBD Kab.	Aceh Tengah	25,000	APBD Kab.	Aceh Tengah
		Rehabilitasi sedang/berat jaringan instalasi listrik sekolah dan perlengkapannya		Dinas Pendidikan dan Kebudayaan		APBD Kab.	Aceh Tengah		APBD Kab.	Aceh Tengah		APBD Kab.	Aceh Tengah	50,000	APBD Kab.	Aceh Tengah		APBD Kab.	Aceh Tengah	100,000	APBD Kab.	Aceh Tengah
32	Program pengembangan dan keserasian kebijakan pemuda	Pendataan potensi kepemudaan		Dinas Pendidikan dan Kebudayaan	50,000	APBD Kab.	Aceh Tengah		APBD Kab.	Aceh Tengah		APBD Kab.	Aceh Tengah		APBD Kab.	Aceh Tengah		APBD Kab.	Aceh Tengah		APBD Kab.	Aceh Tengah
		Pemantauan dan evaluasi pelaksanaan pembangunan pemuda		Dinas Pendidikan dan Kebudayaan	25,000	APBD Kab.	Aceh Tengah	25,000	APBD Kab.	Aceh Tengah	25,000	APBD Kab.	Aceh Tengah	25,000	APBD Kab.	Aceh Tengah	25,000	APBD Kab.	Aceh Tengah	100,000	APBD Kab.	Aceh Tengah
		Penelitian dan pengkajian kebijakan-kebijakan pembangunan kepemudaan		Dinas Pendidikan dan Kebudayaan		APBD Kab.	Aceh Tengah	100,000	APBD Kab.	Aceh Tengah		APBD Kab.	Aceh Tengah		APBD Kab.	Aceh Tengah		APBD Kab.	Aceh Tengah	200,000	APBD Kab.	Aceh Tengah
		Pengembangan sistem informasi manajemen kepemudaan berbasis E-YOUTH		Dinas Pendidikan dan Kebudayaan		APBD Kab.	Aceh Tengah		APBD Kab.	Aceh Tengah	150,000	APBD Kab.	Aceh Tengah		APBD Kab.	Aceh Tengah		APBD Kab.	Aceh Tengah		APBD Kab.	Aceh Tengah
		Peningkatan keimanan dan ketaqwaan kepemudaan		Dinas Pendidikan dan Kebudayaan		APBD Kab.	Aceh Tengah	100,000	APBD Kab.	Aceh Tengah		APBD Kab.	Aceh Tengah		APBD Kab.	Aceh Tengah	150,000	APBD Kab.	Aceh Tengah	150,000	APBD Kab.	Aceh Tengah

1	2	3	4	5	6	7	8	9	10	11	12	13	14	15	16	17	18	19	20	21	22	23
		Penyusunan pedoman komunikasi, informasi, edukasi dan advokasi tentang kepemimpinan pemuda		Dinas Pendidikan dan Kebudayaan		APBD Kab.	Aceh Tengah	200,000	APBD Kab.	Aceh Tengah		APBD Kab.	Aceh Tengah		APBD Kab.	Aceh Tengah	200,000	APBD Kab.	Aceh Tengah	100,000	APBD Kab.	Aceh Tengah
		Penyusunan rancangan pola kemitraan antar pemuda dengan masyarakat		Dinas Pendidikan dan Kebudayaan		APBD Kab.	Aceh Tengah		APBD Kab.	Aceh Tengah	150,000	APBD Kab.	Aceh Tengah		APBD Kab.	Aceh Tengah		APBD Kab.	Aceh Tengah	25,000	APBD Kab.	Aceh Tengah
		Perluasan penyusunan rencana aksi daerah bidang kepemudaan		Dinas Pendidikan dan Kebudayaan		APBD Kab.	Aceh Tengah	150,000	APBD Kab.	Aceh Tengah		APBD Kab.	Aceh Tengah		APBD Kab.	Aceh Tengah		APBD Kab.	Aceh Tengah	150,000	APBD Kab.	Aceh Tengah
		Perumusan kebijakan kewirausahaan bagi pemuda		Dinas Pendidikan dan Kebudayaan		APBD Kab.	Aceh Tengah	100,000	APBD Kab.	Aceh Tengah		APBD Kab.	Aceh Tengah		APBD Kab.	Aceh Tengah		APBD Kab.	Aceh Tengah	100,000	APBD Kab.	Aceh Tengah
		Monitoring, evaluasi dan pelaporan		Dinas Pendidikan dan Kebudayaan	25,000	APBD Kab.	Aceh Tengah	25,000	APBD Kab.	Aceh Tengah	30,000	APBD Kab.	Aceh Tengah	30,000	APBD Kab.	Aceh Tengah	50,000	APBD Kab.	Aceh Tengah	100,000	APBD Kab.	Aceh Tengah
33	Program peningkatan peran serta kepemudaan	Pembinaan Organisasi kepemudaan		Dinas Pendidikan dan Kebudayaan	100,000	APBD Kab.	Aceh Tengah	150,000	APBD Kab.	Aceh Tengah	200,000	APBD Kab.	Aceh Tengah	250,000	APBD Kab.	Aceh Tengah	300,000	APBD Kab.	Aceh Tengah	150,000	APBD Kab.	Aceh Tengah
		Pendidikan dan pelatihan dasar kepemimpinan		Dinas Pendidikan dan Kebudayaan	100,000	APBD Kab.	Aceh Tengah	100,000	APBD Kab.	Aceh Tengah	100,000	APBD Kab.	Aceh Tengah	150,000	APBD Kab.	Aceh Tengah	150,000	APBD Kab.	Aceh Tengah	200,000	APBD Kab.	Aceh Tengah
		Fasilitasi aksi bhakti sosial kepemudaan		Dinas Pendidikan dan Kebudayaan	50,000	APBD Kab.	Aceh Tengah	100,000	APBD Kab.	Aceh Tengah	100,000	APBD Kab.	Aceh Tengah	150,000	APBD Kab.	Aceh Tengah	150,000	APBD Kab.	Aceh Tengah	250,000	APBD Kab.	Aceh Tengah
		Fasilitasi pekan temu wicara organisasi pemuda		Dinas Pendidikan dan Kebudayaan	100,000	APBD Kab.	Aceh Tengah	150,000	APBD Kab.	Aceh Tengah	150,000	APBD Kab.	Aceh Tengah	150,000	APBD Kab.	Aceh Tengah	100,000	APBD Kab.	Aceh Tengah	100,000	APBD Kab.	Aceh Tengah
		Penyuluhan pencegahan penggunaan narkoba dikalangan generasi muda		Dinas Pendidikan dan Kebudayaan	150,000	APBD Kab.	Aceh Tengah	200,000	APBD Kab.	Aceh Tengah	200,000	APBD Kab.	Aceh Tengah	200,000	APBD Kab.	Aceh Tengah	250,000	APBD Kab.	Aceh Tengah	20,000	APBD Kab.	Aceh Tengah
		Lomba kreasi dan karya tulis ilmiah dikalangan pemuda		Dinas Pendidikan dan Kebudayaan	200,000	APBD Kab.	Aceh Tengah	250,000	APBD Kab.	Aceh Tengah	250,000	APBD Kab.	Aceh Tengah	250,000	APBD Kab.	Aceh Tengah	250,000	APBD Kab.	Aceh Tengah	25,000	APBD Kab.	Aceh Tengah
		Pembinaan pemuda pelopor keamanan lingkungan		Dinas Pendidikan dan Kebudayaan	75,000	APBD Kab.	Aceh Tengah	100,000	APBD Kab.	Aceh Tengah	125,000	APBD Kab.	Aceh Tengah	150,000	APBD Kab.	Aceh Tengah	150,000	APBD Kab.	Aceh Tengah	100,000	APBD Kab.	Aceh Tengah
		Pameran prestasi hasil karya pemuda		Dinas Pendidikan dan Kebudayaan	200,000	APBD Kab.	Aceh Tengah	20,000	APBD Kab.	Aceh Tengah	25,000	APBD Kab.	Aceh Tengah	250,000	APBD Kab.	Aceh Tengah	250,000	APBD Kab.	Aceh Tengah	200,000	APBD Kab.	Aceh Tengah
		Monitoring, evaluasi dan pelaporan		Dinas Pendidikan dan Kebudayaan	25,000	APBD Kab.	Aceh Tengah	25,000	APBD Kab.	Aceh Tengah	25,000	APBD Kab.	Aceh Tengah	25,000	APBD Kab.	Aceh Tengah	25,000	APBD Kab.	Aceh Tengah	100,000	APBD Kab.	Aceh Tengah
34	Program pengembangan kebijakan dan manajemen	Peningkatan mutu organisasi dan tenaga keolahragaan		Dinas Pendidikan dan Kebudayaan		APBD Kab.	Aceh Tengah	100,000	APBD Kab.	Aceh Tengah	100,000	APBD Kab.	Aceh Tengah		APBD Kab.	Aceh Tengah		APBD Kab.	Aceh Tengah	25,000	APBD Kab.	Aceh Tengah
		Pengembangan sistem sertifikasi dan standarisasi profesi		Dinas Pendidikan dan Kebudayaan		APBD Kab.	Aceh Tengah	200,000	APBD Kab.	Aceh Tengah		APBD Kab.	Aceh Tengah		APBD Kab.	Aceh Tengah		APBD Kab.	Aceh Tengah	100,000	APBD Kab.	Aceh Tengah

1	2	3	4	5	6	7	8	9	10	11	12	13	14	15	16	17	18	19	20	21	22	23
		pengembangan perencanaan olahraga terpadu		Dinas Pendidikan dan Kebudayaan		APBD Kab.	Aceh Tengah	100,000	APBD Kab.	Aceh Tengah		APBD Kab.	Aceh Tengah		APBD Kab.	Aceh Tengah		APBD Kab.	Aceh Tengah		APBD Kab.	Aceh Tengah
		Pemantauan dan evaluasi pelaksanaan pengembangan olahraga		Dinas Pendidikan dan Kebudayaan	25,000	APBD Kab.	Aceh Tengah	25,000	APBD Kab.	Aceh Tengah	25,000	APBD Kab.	Aceh Tengah	25,000	APBD Kab.	Aceh Tengah	25,000	APBD Kab.	Aceh Tengah	100,000	APBD Kab.	Aceh Tengah
		Pembinaan manajemen organisasi olahraga		Dinas Pendidikan dan Kebudayaan		APBD Kab.	Aceh Tengah	100,000	APBD Kab.	Aceh Tengah	100,000	APBD Kab.	Aceh Tengah	100,000	APBD Kab.	Aceh Tengah	100,000	APBD Kab.	Aceh Tengah	25,000	APBD Kab.	Aceh Tengah
		Pengkajian kebijakan-kebijakan pembangunan olahraga		Dinas Pendidikan dan Kebudayaan		APBD Kab.	Aceh Tengah		APBD Kab.	Aceh Tengah	100,000	APBD Kab.	Aceh Tengah		APBD Kab.	Aceh Tengah		APBD Kab.	Aceh Tengah		APBD Kab.	Aceh Tengah
		Penyusunan pola kemitraan pemerintah dan masyarakat dalam pembangunan dan pengembangan industri olahraga		Dinas Pendidikan dan Kebudayaan		APBD Kab.	Aceh Tengah	100,000	APBD Kab.	Aceh Tengah		APBD Kab.	Aceh Tengah		APBD Kab.	Aceh Tengah		APBD Kab.	Aceh Tengah		APBD Kab.	Aceh Tengah
		Monitoring, evaluasi dan pelaporan		Dinas Pendidikan dan Kebudayaan	25,000	APBD Kab.	Aceh Tengah	25,000	APBD Kab.	Aceh Tengah	25,000	APBD Kab.	Aceh Tengah	25,000	APBD Kab.	Aceh Tengah	25,000	APBD Kab.	Aceh Tengah	200,000	APBD Kab.	Aceh Tengah
35	Program pembinaan dan pemasyarakatan olahraga	Pelaksanaan identifikasi bakat dan potensi pelajar dalam olahraga		Dinas Pendidikan dan Kebudayaan	50,000	APBD Kab.	Aceh Tengah		APBD Kab.	Aceh Tengah		APBD Kab.	Aceh Tengah		APBD Kab.	Aceh Tengah		APBD Kab.	Aceh Tengah		APBD Kab.	Aceh Tengah
		Pelaksanaan identifikasi dan pengembangan olahraga unggulan daerah		Dinas Pendidikan dan Kebudayaan	50,000	APBD Kab.	Aceh Tengah		APBD Kab.	Aceh Tengah		APBD Kab.	Aceh Tengah		APBD Kab.	Aceh Tengah		APBD Kab.	Aceh Tengah	100,000	APBD Kab.	Aceh Tengah
		Pembibitan dan pembinaan olahragawan berbakat		Dinas Pendidikan dan Kebudayaan		APBD Kab.	Aceh Tengah	200,000	APBD Kab.	Aceh Tengah		APBD Kab.	Aceh Tengah		APBD Kab.	Aceh Tengah		APBD Kab.	Aceh Tengah	300,000	APBD Kab.	Aceh Tengah
		Pembinaan cabang olahraga prestasi di tingkat daerah		Dinas Pendidikan dan Kebudayaan	100,000	APBD Kab.	Aceh Tengah		APBD Kab.	Aceh Tengah	100,000	APBD Kab.	Aceh Tengah		APBD Kab.	Aceh Tengah	100,000	APBD Kab.	Aceh Tengah	350,000	APBD Kab.	Aceh Tengah
		Peningkatan kesegaran jasmani dan rekreasi		Dinas Pendidikan dan Kebudayaan	100,000	APBD Kab.	Aceh Tengah	100,000	APBD Kab.	Aceh Tengah	100,000	APBD Kab.	Aceh Tengah	100,000	APBD Kab.	Aceh Tengah	100,000	APBD Kab.	Aceh Tengah	50,000	APBD Kab.	Aceh Tengah
		Penyelenggaraan kompetisi olahraga		Dinas Pendidikan dan Kebudayaan	300,000	APBD Kab.	Aceh Tengah	300,000	APBD Kab.	Aceh Tengah	300,000	APBD Kab.	Aceh Tengah	300,000	APBD Kab.	Aceh Tengah	300,000	APBD Kab.	Aceh Tengah		APBD Kab.	Aceh Tengah
		Pemassalan olahraga bagi pelajar, mahasiswa dan masyarakat		Dinas Pendidikan dan Kebudayaan		APBD Kab.	Aceh Tengah	350,000	APBD Kab.	Aceh Tengah		APBD Kab.	Aceh Tengah		APBD Kab.	Aceh Tengah		APBD Kab.	Aceh Tengah	30,000	APBD Kab.	Aceh Tengah
		Pemberian penghargaan bagi insan olahraga yang berdedikasi dan berprestasi		Dinas Pendidikan dan Kebudayaan	50,000	APBD Kab.	Aceh Tengah	50,000	APBD Kab.	Aceh Tengah	75,000	APBD Kab.	Aceh Tengah	75,000	APBD Kab.	Aceh Tengah	100,000	APBD Kab.	Aceh Tengah	75,000	APBD Kab.	Aceh Tengah
		Pengembangan dan Pemanfaatan IPTEK olahraga sebagai pendorong peningkatan prestasi olahraga		Dinas Pendidikan dan Kebudayaan		APBD Kab.	Aceh Tengah		APBD Kab.	Aceh Tengah	100,000	APBD Kab.	Aceh Tengah	150,000	APBD Kab.	Aceh Tengah	200,000	APBD Kab.	Aceh Tengah	25,000	APBD Kab.	Aceh Tengah
		Pengembangan olahraga lanjut usia termasuk penyandang cacat		Dinas Pendidikan dan Kebudayaan	25,000	APBD Kab.	Aceh Tengah	30,000	APBD Kab.	Aceh Tengah	35,000	APBD Kab.	Aceh Tengah	40,000	APBD Kab.	Aceh Tengah	50,000	APBD Kab.	Aceh Tengah	200,000	APBD Kab.	Aceh Tengah

1	2	3	4	5	6	7	8	9	10	11	12	13	14	15	16	17	18	19	20	21	22	23
		Pengembangan olahraga rekreasi		Dinas Pendidikan dan Kebudayaan	50,000	APBD Kab.	Aceh Tengah	75,000	APBD Kab.	Aceh Tengah	100,000	APBD Kab.	Aceh Tengah	100,000	APBD Kab.	Aceh Tengah	100,000	APBD Kab.	Aceh Tengah	50,000	APBD Kab.	Aceh Tengah
		Peningkatan jaminan kesejahteraan bagi masa depan atlet, pelatih dan teknisi olahraga		Dinas Pendidikan dan Kebudayaan	200,000	APBD Kab.	Aceh Tengah	25,000	APBD Kab.	Aceh Tengah	300,000	APBD Kab.	Aceh Tengah	35,000	APBD Kab.	Aceh Tengah	400,000	APBD Kab.	Aceh Tengah	50,000	APBD Kab.	Aceh Tengah
		Peningkatan jumlah kualitas serta kompetensi pelatih, peneliti, praktisi dan teknisi olahraga		Dinas Pendidikan dan Kebudayaan		APBD Kab.	Aceh Tengah	200,000	APBD Kab.	Aceh Tengah	200,000	APBD Kab.	Aceh Tengah		APBD Kab.	Aceh Tengah		APBD Kab.	Aceh Tengah	100,000	APBD Kab.	Aceh Tengah
		Pembinaan olahraga yang berkembang di masyarakat		Dinas Pendidikan dan Kebudayaan	50,000	APBD Kab.	Aceh Tengah	50,000	APBD Kab.	Aceh Tengah	75,000	APBD Kab.	Aceh Tengah	75,000	APBD Kab.	Aceh Tengah	100,000	APBD Kab.	Aceh Tengah	100,000	APBD Kab.	Aceh Tengah
		Peningkatan manajemen organisasi olahraga tingkat perkumpulan dan tingkat daerah		Dinas Pendidikan dan Kebudayaan	50,000	APBD Kab.	Aceh Tengah	50,000	APBD Kab.	Aceh Tengah	75,000	APBD Kab.	Aceh Tengah	75,000	APBD Kab.	Aceh Tengah	100,000	APBD Kab.	Aceh Tengah	100,000	APBD Kab.	Aceh Tengah
		Peningkatan peran serta masyarakat dan dunia usaha dalam pendanaan dan pembinaan olahraga		Dinas Pendidikan dan Kebudayaan	100,000	APBD Kab.	Aceh Tengah	100,000	APBD Kab.	Aceh Tengah	100,000	APBD Kab.	Aceh Tengah	150,000	APBD Kab.	Aceh Tengah	150,000	APBD Kab.	Aceh Tengah	500,000	APBD Kab.	Aceh Tengah
		Kejasama peningkatan olahragawan berbakat dan berprestasi dengan lembaga/ instansi lainnya		Dinas Pendidikan dan Kebudayaan		APBD Kab.	Aceh Tengah	100,000	APBD Kab.	Aceh Tengah	150,000	APBD Kab.	Aceh Tengah	200,000	APBD Kab.	Aceh Tengah	200,000	APBD Kab.	Aceh Tengah	25,000	APBD Kab.	Aceh Tengah
36	Program peningkatan sarana dan prasarana olahraga	Peningkatan kerjasama pola kemitraan antara pemerintah dan masyarakat untuk membangun sarana dan prasarana olahraga		Dinas Pendidikan dan Kebudayaan	100,000	APBD Kab.	Aceh Tengah	100,000	APBD Kab.	Aceh Tengah	100,000	APBD Kab.	Aceh Tengah	150,000	APBD Kab.	Aceh Tengah	150,000	APBD Kab.	Aceh Tengah		APBD Kab.	Aceh Tengah
		Peningkatan pembangunan sarana dan prasarana olahraga		Dinas Pendidikan dan Kebudayaan		APBD Kab.	Aceh Tengah	500,000	APBD Kab.	Aceh Tengah	750,000	APBD Kab.	Aceh Tengah	1,000,000	APBD Kab.	Aceh Tengah		APBD Kab.	Aceh Tengah		APBD Kab.	Aceh Tengah
		Pemantauan dan evaluasi pembangunan sarana dan prasarana olahraga		Dinas Pendidikan dan Kebudayaan	25,000	APBD Kab.	Aceh Tengah	25,000	APBD Kab.	Aceh Tengah	25,000	APBD Kab.	Aceh Tengah	25,000	APBD Kab.	Aceh Tengah	25,000	APBD Kab.	Aceh Tengah		APBD Kab.	Aceh Tengah
		Pengembangan dan pemanfaatan iptek dalam pengembangan sarana dan prasarana olahraga		Dinas Pendidikan dan Kebudayaan		APBD Kab.	Aceh Tengah		APBD Kab.	Aceh Tengah	300,000	APBD Kab.	Aceh Tengah	400,000	APBD Kab.	Aceh Tengah		APBD Kab.	Aceh Tengah		APBD Kab.	Aceh Tengah
		Peningkatan peran dunia usaha dalam pengembangan sarana dan prasarana olahraga		Dinas Pendidikan dan Kebudayaan		APBD Kab.	Aceh Tengah		APBD Kab.	Aceh Tengah	100,000	APBD Kab.	Aceh Tengah	100,000	APBD Kab.	Aceh Tengah	100,000	APBD Kab.	Aceh Tengah	100,000	APBD Kab.	Aceh Tengah
		Pemeliharaan rutin/ berkala sarana dan prasarana olahraga		Dinas Pendidikan dan Kebudayaan		APBD Kab.	Aceh Tengah		APBD Kab.	Aceh Tengah		APBD Kab.	Aceh Tengah	200,000	APBD Kab.	Aceh Tengah	300,000	APBD Kab.	Aceh Tengah	300,000	APBD Kab.	Aceh Tengah

1	2	3	4	5	6	7	8	9	10	11	12	13	14	15	16	17	18	19	20	21	22	23
37	Program Pengembangan Budaya Baca Dan Pembinaan Perpustakaan	Pemasyarakatan Minat dan Kebiasaan Membaca Untuk Mendorong Terwujudnya masyarakat pembelajar		Kantor Arsip dan Perpustakaan	50,000	APBD Kab.	Aceh Tengah	75,000	APBD Kab.	Aceh Tengah	75,000	APBD Kab.	Aceh Tengah	75,000	APBD Kab.	Aceh Tengah	75,000	APBD Kab.	Aceh Tengah	75,000	APBD Kab.	Aceh Tengah
		Pengembangan Minat dan Budaya Baca		Kantor Arsip dan Perpustakaan	50,000	APBD Kab.	Aceh Tengah	50,000	APBD Kab.	Aceh Tengah	50,000	APBD Kab.	Aceh Tengah	50,000	APBD Kab.	Aceh Tengah	50,000	APBD Kab.	Aceh Tengah	50,000	APBD Kab.	Aceh Tengah
		Perencanaan dan Penyusunan Program Budaya Baca		Kantor Arsip dan Perpustakaan	40,000	APBD Kab.	Aceh Tengah	40,000	APBD Kab.	Aceh Tengah	75,000	APBD Kab.	Aceh Tengah	75,000	APBD Kab.	Aceh Tengah	75,000	APBD Kab.	Aceh Tengah	75,000	APBD Kab.	Aceh Tengah
		Penyediaan bahan pustaka perpustakaan umum daerah (Pengadaan buku)		Kantor Arsip dan Perpustakaan	50,000	APBD Kab.	Aceh Tengah	75,000	APBD Kab.	Aceh Tengah	100,000	APBD Kab.	Aceh Tengah	75,000	APBD Kab.	Aceh Tengah	75,000	APBD Kab.	Aceh Tengah	75,000	APBD Kab.	Aceh Tengah
		Publikasi dan Sosialisasi Minat dan budaya baca		Kantor Arsip dan Perpustakaan	50,000	APBD Kab.	Aceh Tengah	50,000	APBD Kab.	Aceh Tengah	75,000	APBD Kab.	Aceh Tengah	75,000	APBD Kab.	Aceh Tengah	100,000	APBD Kab.	Aceh Tengah	100,000	APBD Kab.	Aceh Tengah
38	Program Perbaikan Sistem Administrasi kearsipan	Pengklasifikasian Data		Kantor Arsip dan Perpustakaan	75,000	APBD Kab.	Aceh Tengah	100,000	APBD Kab.	Aceh Tengah	125,000	APBD Kab.	Aceh Tengah	100,000	APBD Kab.	Aceh Tengah	80,000	APBD Kab.	Aceh Tengah	75,000	APBD Kab.	Aceh Tengah
		Pengadaan Sarana Penyimpanan		Kantor Arsip dan Perpustakaan				100,000	APBD Kab.	Aceh Tengah				125,000	APBD Kab.	Aceh Tengah				150,000	APBD Kab.	Aceh Tengah
		Pemeliharaan Peralatan Jaringan Informasi kearsipan		Kantor Arsip dan Perpustakaan							25,000	APBD Kab.	Aceh Tengah	25,000	APBD Kab.	Aceh Tengah	25,000	APBD Kab.	Aceh Tengah	25,000	APBD Kab.	Aceh Tengah
39	Program Penyelamatan dan Pelestarian Dokumen/ Arsip	Pengadaan Sarana Pengolahan dan Penyimpanan Arsip		Kantor Arsip dan Perpustakaan				50,000	APBD Kab.	Aceh Tengah	75,000	APBD Kab.	Aceh Tengah	100,000	APBD Kab.	Aceh Tengah	100,000	APBD Kab.	Aceh Tengah	125,000	APBD Kab.	Aceh Tengah
40	Program Pemeliharaan Rutin/Berkala Sarana Pengolahan dan Penyimpanan Arsip	Pemeliharaan Rutin/Berkala Sarana Pengolahan dan Penyimpanan Arsip		Kantor Arsip dan Perpustakaan				25,000	APBD Kab.	Aceh Tengah	25,000	APBD Kab.	Aceh Tengah	25,000	APBD Kab.	Aceh Tengah	25,000	APBD Kab.	Aceh Tengah	25,000	APBD Kab.	Aceh Tengah
		Pemeliharaan Rutin/Berkala Arsip Daerah		Kantor Arsip dan Perpustakaan				25,000	APBD Kab.	Aceh Tengah	25,000	APBD Kab.	Aceh Tengah	25,000	APBD Kab.	Aceh Tengah	25,000	APBD Kab.	Aceh Tengah	25,000	APBD Kab.	Aceh Tengah
41	Program Peningkatan Kualitas Pelayanan	Penyediaan Sarana Layanan Informasi Arsip		Kantor Arsip dan Perpustakaan				50,000	APBD Kab.	Aceh Tengah	25,000	APBD Kab.	Aceh Tengah	25,000	APBD Kab.	Aceh Tengah	25,000	APBD Kab.	Aceh Tengah	25,000	APBD Kab.	Aceh Tengah
		Sosialisasi/ Penyuluhan Kearsipan di lingkungan Instansi Pemerintah/ Swasta		Kantor Arsip dan Perpustakaan	50,000	APBD Kab.	Aceh Tengah	50,000	APBD Kab.	Aceh Tengah	50,000	APBD Kab.	Aceh Tengah	50,000	APBD Kab.	Aceh Tengah	50,000	APBD Kab.	Aceh Tengah	50,000	APBD Kab.	Aceh Tengah
		JUMLAH			26,161,000			38,335,000			35,015,000			23,010,000			18,660,000			37,120,000		

Ket : *) Tahun transisi

MATRIK PROGRAM TAHUNAN RPJM DAERAH

Provinsi/Kabupaten/Kota Nangroe Aceh Darussalam/Aceh Tengah
 RPJM Daerah Priode 2007 - 2012
 Visi Terwujudnya kemakmuran dan terhalainya kemiskinan menuju masyarakat Aceh Tengah Sejahtera 2012
 Misi :Meningkatkan Kualitas pelayanan dan pemerataan pembangunan infrastruktur kesehatan sampai ke pedesaan

No	Program	Indikasi Kegiatan		SKPD	Pagu Indikatif																	
		Kerangka Anggaran	Kera ngka Regu lasi		Tahun-1			Tahun-2			Tahun-3			Tahun-4			Tahun-5			Tahun-6 *		
					(Rp.000,-)	Sumber Pendanaan	Lokasi Kegiatan	(Rp.000,-)	Sumber Pendanaan	Lokasi Kegiatan	(Rp.000,-)	Sumber Pendanaan	Lokasi Kegiatan	(Rp.000,-)	Sumber Pendanaan	Lokasi Kegiatan	(Rp.000,-)	Sumber Pendanaan	Lokasi Kegiatan	(Rp.000,-)	Sumber Pendanaan	Lokasi Kegiatan
3	4	5	6	7	8	9	10	11	12	13	14	15	16	17	18	19	20	21	22	23		
1	Program Upaya Kesehatan Masyarakat	Pengadaan, peningkatan dan perbaikan sarana dan prasarana puskesmas dan jaringannya	-	Dinas Kesehatan	500	APBD Kab. Aceh Tengah	500,000	APBD Kab. Aceh Tengah	400,000	APBD Kab. Aceh Tengah	300,000	APBD Kab. Aceh Tengah	200,000	APBD Kab. Aceh Tengah	175,000	APBD Kab. Aceh Tengah						
		Pengadaan peralatan dan perbekalan kesehatan termasuk obat generik esensial	-	Dinas Kesehatan	1,000,000	APBD Kab. Aceh Tengah	700,000	APBD Kab. Aceh Tengah	500,000	APBD Kab. Aceh Tengah	500,000	APBD Kab. Aceh Tengah	800,000	APBD Kab. Aceh Tengah	750,000	APBD Kab. Aceh Tengah						
2	Program pengadaan, peningkatan dan perbaikan sarana dan prasarana puskesmas/puskesmas pembantu dan jaringannya	Pembangunan puskesmas	-	Dinas Kesehatan		APBD Kab. Aceh Tengah		APBD Kab. Aceh Tengah		APBD Kab. Aceh Tengah		APBD Kab. Aceh Tengah		APBD Kab. Aceh Tengah	100,000	APBD Kab. Aceh Tengah						
		Pembangunan puskesmas pembantu	-	Dinas Kesehatan	1,500,000	APBD Kab/ APBD Prop/ APBN	1,800,000	APBD Kab/ APBD Prop/ APBN	2,160,000	APBD Kab/ APBD Prop/ APBN	2,592,000	APBD Kab/ APBD Prop/ APBN	3,110,400	APBD Kab/ APBD Prop/ APBN	3,732,480	APBD Kab/ APBD Prop/ APBN						
		Pembangunan posyandu	-	Dinas Kesehatan	700,000	APBD Kab. Aceh Tengah	500,000	APBD Kab. Aceh Tengah	500,000	APBD Kab. Aceh Tengah	400,000	APBD Kab. Aceh Tengah	400,000	APBD Kab. Aceh Tengah	400,000	APBD Kab. Aceh Tengah						
		Peningkatan puskesmas menjadi puskesmas rawat inap	-	Dinas Kesehatan	800,000	APBD Kab. Aceh Tengah	800,000	APBD Kab. Aceh Tengah	500,000	APBD Kab. Aceh Tengah	500,000	APBD Kab. Aceh Tengah	500,000	APBD Kab. Aceh Tengah	500,000	APBD Kab. Aceh Tengah						
		Peningkatan puskesmas pembantu menjadi puskesmas	-	Dinas Kesehatan	500,000	APBD Kab. Aceh Tengah	500,000	APBD Kab. Aceh Tengah	800,000	APBD Kab. Aceh Tengah	800,000	APBD Kab. Aceh Tengah	800,000	APBD Kab. Aceh Tengah	700,000	APBD Kab. Aceh Tengah						
		Pengadaan puskesmas keliling	-	Dinas Kesehatan	600,000	APBD Kab. Aceh Tengah	600,000	APBD Kab. Aceh Tengah		APBD Kab. Aceh Tengah		APBD Kab. Aceh Tengah		APBD Kab. Aceh Tengah		APBD Kab. Aceh Tengah						
		Pengadaan sarana dan prasarana puskesmas	-	Dinas Kesehatan	500,000	APBD Kab. Aceh Tengah	600,000	APBD Kab. Aceh Tengah	500,000	APBD Kab. Aceh Tengah	400,000	APBD Kab. Aceh Tengah	300,000	APBD Kab. Aceh Tengah	300,000	APBD Kab. Aceh Tengah						
		Pengadaan sarana dan prasarana puskesmas pembantu	-	Dinas Kesehatan	200,000	APBD Kab. Aceh Tengah	200,000	APBD Kab. Aceh Tengah	250,000	APBD Kab. Aceh Tengah	250,000	APBD Kab. Aceh Tengah	250,000	APBD Kab. Aceh Tengah	250,000	APBD Kab. Aceh Tengah						
		Pengadaan sarana dan prasarana puskesmas keliling	-	Dinas Kesehatan	500,000	APBD Kab. Aceh Tengah	400,000	APBD Kab. Aceh Tengah		APBD Kab. Aceh Tengah		APBD Kab. Aceh Tengah		APBD Kab. Aceh Tengah		APBD Kab. Aceh Tengah						
		Pemeliharaan rutin/ berkala sarana dan prasarana puskesmas	-	Dinas Kesehatan	500,000	APBD Kab. Aceh Tengah	500,000	APBD Kab. Aceh Tengah	500,000	APBD Kab. Aceh Tengah	500,000	APBD Kab. Aceh Tengah	500,000	APBD Kab. Aceh Tengah	400,000	APBD Kab. Aceh Tengah						
		Pemeliharaan rutin/ berkala sarana dan prasarana puskesmas pembantu	-	Dinas Kesehatan	300,000	APBD Kab. Aceh Tengah	300,000	APBD Kab. Aceh Tengah	350,000	APBD Kab. Aceh Tengah	350,000	APBD Kab. Aceh Tengah	350,000	APBD Kab. Aceh Tengah	350,000	APBD Kab. Aceh Tengah						
		Pemeliharaan rutin/ berkala sarana dan prasarana puskesmas keliling	-	Dinas Kesehatan	100,000	APBD Kab. Aceh Tengah	100,000	APBD Kab. Aceh Tengah	100,000	APBD Kab. Aceh Tengah	100,000	APBD Kab. Aceh Tengah	100,000	APBD Kab. Aceh Tengah	100,000	APBD Kab. Aceh Tengah						
		Rehabilitasi sedang/ berat puskesmas pembantu	-	Dinas Kesehatan	500,000	APBD Kab. Aceh Tengah	400,000	APBD Kab. Aceh Tengah	300,000	APBD Kab. Aceh Tengah	200,000	APBD Kab. Aceh Tengah	200,000	APBD Kab. Aceh Tengah	200,000	APBD Kab. Aceh Tengah						
3	Program pembiayaan dan pengembangan aparatur	Seleksi penerimaan karir PNS	-	Dinas Kesehatan	100,000	APBD Kab. Aceh Tengah	100,000	APBD Kab. Aceh Tengah	100,000	APBD Kab. Aceh Tengah	100,000	APBD Kab. Aceh Tengah	100,000	APBD Kab. Aceh Tengah	100,000	APBD Kab. Aceh Tengah						

1	2	3	4	5	6	7	8	9	10	11	12	13	14	15	16	17	18	19	20	21	22	23
		Penempatan PNS	-	Dinas		APBD Kab.	Aceh		APBD Kab.	Aceh		APBD Kab.	Aceh		APBD Kab.	Aceh		APBD Kab.	Aceh		APBD Kab.	Aceh
4	Program Upaya Kesehatan Masyarakat	Peningkatan pelayanan dan penanggulangan masalah kesehatan	-	Dinas Kesehatan	400,000	APBD Kab.	Aceh Tengah	500,000	APBD Kab.	Aceh Tengah	500,000	APBD Kab.	Aceh Tengah	500,000	APBD Kab.	Aceh Tengah	500,000	APBD Kab.	Aceh Tengah	400,000	APBD Kab.	Aceh Tengah
		Penyediaan biaya operasional dan pemeliharaan	-	Dinas Kesehatan	500,000	APBD Kab.	Aceh Tengah	500,000	APBD Kab.	Aceh Tengah	500,000	APBD Kab.	Aceh Tengah	500,000	APBD Kab.	Aceh Tengah	500,000	APBD Kab.	Aceh Tengah	350,000	APBD Kab.	Aceh Tengah
5	Program pembinaan dan pengembangan aparatur	Seleksi dan penetapan PNS untuk tugas belajar	-	Dinas Kesehatan		APBD Kab.	Aceh Tengah		APBD Kab.	Aceh Tengah		APBD Kab.	Aceh Tengah		APBD Kab.	Aceh Tengah		APBD Kab.	Aceh Tengah		APBD Kab.	Aceh Tengah
		Pemberian bantuan penyelenggaraan tugas belajar dan ikatan dinas	-	Dinas Kesehatan	100,000	APBD Kab.	Aceh Tengah	125,000	APBD Kab.	Aceh Tengah	150,000	APBD Kab.	Aceh Tengah	150,000	APBD Kab.	Aceh Tengah	150,000	APBD Kab.	Aceh Tengah	150,000	APBD Kab.	Aceh Tengah
6	Program kemitraan peningkatan pelayanan kesehatan	Kemitraan peningkatan kualitas dokter dan paramedis	-	Dinas Kesehatan	150,000	APBD Kab.	Aceh Tengah	150,000	APBD Kab.	Aceh Tengah	200,000	APBD Kab.	Aceh Tengah	200,000	APBD Kab.	Aceh Tengah	200,000	APBD Kab.	Aceh Tengah	200,000	APBD Kab.	Aceh Tengah
7	Program pengadaan, peningkatan sarana dan prasarana rumah sakit/rumah sakit jiwa/rumah sakit paru-paru/rumah sakit mata	Pembangunan rumah sakit	-	BPK RSU Datu Beru		APBD Kab.	Aceh Tengah		APBD Kab.	Aceh Tengah		APBD Kab.	Aceh Tengah		APBD Kab.	Aceh Tengah		APBD Kab.	Aceh Tengah		APBD Kab.	Aceh Tengah
		Penambahan ruang rawat inap rumah sakit (VVIP VIP, kelas I,II,III)	-	BPK RSU Datu Beru	1,000,000	APBD Kab.	Aceh Tengah	500,000	APBD Kab.	Aceh Tengah	500,000	APBD Kab.	Aceh Tengah		APBD Kab.	Aceh Tengah		APBD Kab.	Aceh Tengah		APBD Kab.	Aceh Tengah
		Pengembangan ruang gawat darurat	-	BPK RSU Datu Beru	1,000,000	APBD Kab.	Aceh Tengah		APBD Kab.	Aceh Tengah		APBD Kab.	Aceh Tengah		APBD Kab.	Aceh Tengah		APBD Kab.	Aceh Tengah		APBD Kab.	Aceh Tengah
		Pengembangan ruang operasi	-	BPK RSU Datu Beru	400,000	APBD Kab.	Aceh Tengah		APBD Kab.	Aceh Tengah		APBD Kab.	Aceh Tengah		APBD Kab.	Aceh Tengah		APBD Kab.	Aceh Tengah		APBD Kab.	Aceh Tengah
		Pengembangan ruang terapi	-	BPK RSU Datu Beru	400,000	APBD Kab.	Aceh Tengah		APBD Kab.	Aceh Tengah		APBD Kab.	Aceh Tengah		APBD Kab.	Aceh Tengah		APBD Kab.	Aceh Tengah		APBD Kab.	Aceh Tengah
		Pengembangan ruang isolasi	-	BPK RSU Datu Beru	400,000	APBD Kab.	Aceh Tengah		APBD Kab.	Aceh Tengah		APBD Kab.	Aceh Tengah		APBD Kab.	Aceh Tengah		APBD Kab.	Aceh Tengah		APBD Kab.	Aceh Tengah
		Pengembangan ruang bersalin	-	BPK RSU Datu Beru	500,000	APBD Kab.	Aceh Tengah	500,000	APBD Kab.	Aceh Tengah		APBD Kab.	Aceh Tengah		APBD Kab.	Aceh Tengah		APBD Kab.	Aceh Tengah		APBD Kab.	Aceh Tengah
		Pengembangan ruang bayi	-	BPK RSU Datu Beru		APBD Kab.	Aceh Tengah	500,000	APBD Kab.	Aceh Tengah		APBD Kab.	Aceh Tengah		APBD Kab.	Aceh Tengah		APBD Kab.	Aceh Tengah		APBD Kab.	Aceh Tengah
		Pembangunan kamar jenazah	-	BPK RSU Datu Beru	500,000	APBD Kab.	Aceh Tengah		APBD Kab.	Aceh Tengah		APBD Kab.	Aceh Tengah		APBD Kab.	Aceh Tengah		APBD Kab.	Aceh Tengah		APBD Kab.	Aceh Tengah
		Pembangunan instalasi pengolahan limbah rumah sakit	-	BPK RSU Datu Beru	400,000	APBD Kab.	Aceh Tengah	400,000	APBD Kab.	Aceh Tengah	400,000	APBD Kab.	Aceh Tengah		APBD Kab.	Aceh Tengah		APBD Kab.	Aceh Tengah		APBD Kab.	Aceh Tengah
		Rehabilitasi bangunan rumah sakit	-	BPK RSU Datu Beru	200,000	APBD Kab.	Aceh Tengah	200,000	APBD Kab.	Aceh Tengah	200,000	APBD Kab.	Aceh Tengah		APBD Kab.	Aceh Tengah		APBD Kab.	Aceh Tengah		APBD Kab.	Aceh Tengah
		Pengadaan alat-alat rumah sakit	-	BPK RSU Datu Beru	5,000,000	APBD Kab/APBD Prop/APBN	Aceh Tengah	5,000,000	APBD Kab/APBD Prop/APBN	Aceh Tengah	6,000,000	APBD Kab/APBD Prop/APBN	Aceh Tengah	3,000,000	APBD Kab/APBD Prop/APBN	Aceh Tengah	4,000,000	APBD Kab/APBD Prop/APBN	Aceh Tengah	3,000,000	APBD Kab/APBD Prop/APBN	Aceh Tengah
		Pengadaan obat-obatan rumah sakit	-	BPK RSU Datu Beru	400,000	APBD Kab.	Aceh Tengah	400,000	APBD Kab.	Aceh Tengah	400,000	APBD Kab.	Aceh Tengah	400,000	APBD Kab.	Aceh Tengah	400,000	APBD Kab.	Aceh Tengah	400,000	APBD Kab.	Aceh Tengah
		Pengadaan ambulance/mobil jenazah	-	BPK RSU Datu Beru	175,000	APBD Kab.	Aceh Tengah	175,000	APBD Kab.	Aceh Tengah	175,000	APBD Kab.	Aceh Tengah	175,000	APBD Kab.	Aceh Tengah	175,000	APBD Kab.	Aceh Tengah	175,000	APBD Kab.	Aceh Tengah
		Pengadaan mobil rumah sakit	-	BPK RSU Datu Beru	50,000	APBD Kab.	Aceh Tengah	50,000	APBD Kab.	Aceh Tengah	50,000	APBD Kab.	Aceh Tengah		APBD Kab.	Aceh Tengah		APBD Kab.	Aceh Tengah		APBD Kab.	Aceh Tengah
		Pengadaan perlengkapan rumah tangga rumah sakit (dapur, ruang pasien, laundry, ruang tunggu dll)	-	BPK RSU Datu Beru		APBD Kab.	Aceh Tengah		APBD Kab.	Aceh Tengah		APBD Kab.	Aceh Tengah		APBD Kab.	Aceh Tengah		APBD Kab.	Aceh Tengah		APBD Kab.	Aceh Tengah
		Pengadaan bahan-bahan logistik rumah sakit	-	BPK RSU Datu Beru	500,000	APBD Kab.	Aceh Tengah	500,000	APBD Kab.	Aceh Tengah	500,000	APBD Kab.	Aceh Tengah	500,000	APBD Kab.	Aceh Tengah	500,000	APBD Kab.	Aceh Tengah	500,000	APBD Kab.	Aceh Tengah
		Pengadaan pencetakan administrasi dan surat menyurat rumah sakit	-	BPK RSU Datu Beru	100,000	APBD Kab.	Aceh Tengah	125,000	APBD Kab.	Aceh Tengah	125,000	APBD Kab.	Aceh Tengah	125,000	APBD Kab.	Aceh Tengah	125,000	APBD Kab.	Aceh Tengah	125,000	APBD Kab.	Aceh Tengah
		Pengembangan tipe rumah sakit	-	BPK RSU Datu Beru		APBD Kab.	Aceh Tengah		APBD Kab.	Aceh Tengah		APBD Kab.	Aceh Tengah		APBD Kab.	Aceh Tengah		APBD Kab.	Aceh Tengah		APBD Kab.	Aceh Tengah

1	2	3	4	5	6	7	8	9	10	11	12	13	14	15	16	17	18	19	20	21	22	23
		Monitoring, evaluasi dan pelaporan	-	BPK RSU Datu Beru	25,000	APBD Kab.	Aceh Tengah	25,000	APBD Kab.	Aceh Tengah	25,000	APBD Kab.	Aceh Tengah	25,000	APBD Kab.	Aceh Tengah	25,000	APBD Kab.	Aceh Tengah	25,000	APBD Kab.	Aceh Tengah
8	Program pemeliharaan sarana dan prasarana rumah sakit/rumah sakit jiwa/rumah sakit paru-paru/rumah sakit	Pemeliharaan rutin/berkala rumah sakit	-	BPK RSU Datu Beru	100,000	APBD Kab.	Aceh Tengah	100,000	APBD Kab.	Aceh Tengah	100,000	APBD Kab.	Aceh Tengah	100,000	APBD Kab.	Aceh Tengah	100,000	APBD Kab.	Aceh Tengah	100,000	APBD Kab.	Aceh Tengah
		Pemeliharaan rutin/berkala ruang poliklinik rumah sakit	-	BPK RSU Datu Beru		APBD Kab.	Aceh Tengah		APBD Kab.	Aceh Tengah		APBD Kab.	Aceh Tengah		APBD Kab.	Aceh Tengah		APBD Kab.	Aceh Tengah		APBD Kab.	Aceh Tengah
		Pemeliharaan rutin/berkala gudang obat/ apotik	-	BPK RSU Datu Beru	30,000	APBD Kab.	Aceh Tengah	30,000	APBD Kab.	Aceh Tengah	30,000	APBD Kab.	Aceh Tengah	30,000	APBD Kab.	Aceh Tengah	30,000	APBD Kab.	Aceh Tengah	30,000	APBD Kab.	Aceh Tengah
		Pemeliharaan rutin/berkala ruan rawat inap rumah sakit (VVIP, VIP, kelas I,II,III)	-	BPK RSU Datu Beru	40,000	APBD Kab.	Aceh Tengah	40,000	APBD Kab.	Aceh Tengah	40,000	APBD Kab.	Aceh Tengah	40,000	APBD Kab.	Aceh Tengah	40,000	APBD Kab.	Aceh Tengah	40,000	APBD Kab.	Aceh Tengah
		Pemeliharaan rutin/berkala ruang gawat darurat	-	BPK RSU Datu Beru	30,000	APBD Kab.	Aceh Tengah	30,000	APBD Kab.	Aceh Tengah	30,000	APBD Kab.	Aceh Tengah	30,000	APBD Kab.	Aceh Tengah	30,000	APBD Kab.	Aceh Tengah	30,000	APBD Kab.	Aceh Tengah
		Pemeliharaan rutin/berkala ruang ICU, ICCU, NICU	-	BPK RSU Datu Beru	50,000	APBD Kab.	Aceh Tengah	50,000	APBD Kab.	Aceh Tengah	50,000	APBD Kab.	Aceh Tengah	50,000	APBD Kab.	Aceh Tengah	50,000	APBD Kab.	Aceh Tengah	50,000	APBD Kab.	Aceh Tengah
		Pemeliharaan rutin/berkala ruang operasi	-	BPK RSU Datu Beru	25,000	APBD Kab.	Aceh Tengah	25,000	APBD Kab.	Aceh Tengah	25,000	APBD Kab.	Aceh Tengah	25,000	APBD Kab.	Aceh Tengah	25,000	APBD Kab.	Aceh Tengah	25,000	APBD Kab.	Aceh Tengah
		Pemeliharaan rutin/berkala ruang terapi	-	BPK RSU Datu Beru	20,000	APBD Kab.	Aceh Tengah	20,000	APBD Kab.	Aceh Tengah	20,000	APBD Kab.	Aceh Tengah	20,000	APBD Kab.	Aceh Tengah	20,000	APBD Kab.	Aceh Tengah	20,000	APBD Kab.	Aceh Tengah
		Pemeliharaan rutin/berkala ruang isolasi	-	BPK RSU Datu Beru	25,000	APBD Kab.	Aceh Tengah	25,000	APBD Kab.	Aceh Tengah	25,000	APBD Kab.	Aceh Tengah	25,000	APBD Kab.	Aceh Tengah	25,000	APBD Kab.	Aceh Tengah	25,000	APBD Kab.	Aceh Tengah
		Pemeliharaan rutin/berkala ruang bersalin	-	BPK RSU Datu Beru	25,000	APBD Kab.	Aceh Tengah	25,000	APBD Kab.	Aceh Tengah	25,000	APBD Kab.	Aceh Tengah	25,000	APBD Kab.	Aceh Tengah	25,000	APBD Kab.	Aceh Tengah	25,000	APBD Kab.	Aceh Tengah
		Pemeliharaan rutin/berkala ruang inkubator	-	BPK RSU Datu Beru	25,000	APBD Kab.	Aceh Tengah	25,000	APBD Kab.	Aceh Tengah	25,000	APBD Kab.	Aceh Tengah	25,000	APBD Kab.	Aceh Tengah	25,000	APBD Kab.	Aceh Tengah	25,000	APBD Kab.	Aceh Tengah
		Pemeliharaan rutin/berkala ruang bayi	-	BPK RSU Datu Beru	25,000	APBD Kab.	Aceh Tengah	25,000	APBD Kab.	Aceh Tengah	25,000	APBD Kab.	Aceh Tengah	25,000	APBD Kab.	Aceh Tengah	25,000	APBD Kab.	Aceh Tengah	25,000	APBD Kab.	Aceh Tengah
		Pemeliharaan rutin/berkala ruang rontgen	-	BPK RSU Datu Beru		APBD Kab.	Aceh Tengah		APBD Kab.	Aceh Tengah		APBD Kab.	Aceh Tengah		APBD Kab.	Aceh Tengah		APBD Kab.	Aceh Tengah		APBD Kab.	Aceh Tengah
		Pemeliharaan rutin/berkala ruang laboratorium rumah sakit	-	BPK RSU Datu Beru	15,000	APBD Kab.	Aceh Tengah	15,000	APBD Kab.	Aceh Tengah	15,000	APBD Kab.	Aceh Tengah	15,000	APBD Kab.	Aceh Tengah	15,000	APBD Kab.	Aceh Tengah	15,000	APBD Kab.	Aceh Tengah
		Pemeliharaan rutin/berkala kamar jenazah	-	BPK RSU Datu Beru	15,000	APBD Kab.	Aceh Tengah	15,000	APBD Kab.	Aceh Tengah	15,000	APBD Kab.	Aceh Tengah	15,000	APBD Kab.	Aceh Tengah	15,000	APBD Kab.	Aceh Tengah	15,000	APBD Kab.	Aceh Tengah
		Pemeliharaan rutin/erkala instalasi pengolahan limbah rumah sakit	-	BPK RSU Datu Beru	25,000	APBD Kab.	Aceh Tengah	25,000	APBD Kab.	Aceh Tengah	25,000	APBD Kab.	Aceh Tengah	25,000	APBD Kab.	Aceh Tengah	25,000	APBD Kab.	Aceh Tengah	25,000	APBD Kab.	Aceh Tengah
		Pemeliharaan rutin/berkala alat-alat kesehatan rumah sakit	-	BPK RSU Datu Beru	50,000	APBD Kab.	Aceh Tengah	50,000	APBD Kab.	Aceh Tengah	50,000	APBD Kab.	Aceh Tengah	50,000	APBD Kab.	Aceh Tengah	50,000	APBD Kab.	Aceh Tengah	50,000	APBD Kab.	Aceh Tengah
		Pemeliharaan rutin/berkala ambulance/ mobil jenazah	-	BPK RSU Datu Beru	35,000	APBD Kab.	Aceh Tengah	35,000	APBD Kab.	Aceh Tengah	35,000	APBD Kab.	Aceh Tengah	35,000	APBD Kab.	Aceh Tengah	35,000	APBD Kab.	Aceh Tengah	35,000	APBD Kab.	Aceh Tengah
		Pemeliharaan rutin/berkala mobiler rumah sakit	-	BPK RSU Datu Beru	20,000	APBD Kab.	Aceh Tengah	20,000	APBD Kab.	Aceh Tengah	20,000	APBD Kab.	Aceh Tengah	20,000	APBD Kab.	Aceh Tengah	20,000	APBD Kab.	Aceh Tengah	20,000	APBD Kab.	Aceh Tengah
		Pemeliharaan rutin/berkala perlengkapan rumah sakit	-	BPK RSU Datu Beru	30,000	APBD Kab.	Aceh Tengah	30,000	APBD Kab.	Aceh Tengah	30,000	APBD Kab.	Aceh Tengah	30,000	APBD Kab.	Aceh Tengah	30,000	APBD Kab.	Aceh Tengah	30,000	APBD Kab.	Aceh Tengah
		Monitoring, evaluasi dan pelaporan	-	BPK RSU Datu Beru	25,000	APBD Kab.	Aceh Tengah	25,000	APBD Kab.	Aceh Tengah	25,000	APBD Kab.	Aceh Tengah	25,000	APBD Kab.	Aceh Tengah	25,000	APBD Kab.	Aceh Tengah	25,000	APBD Kab.	Aceh Tengah
9	Program kemitraan peningkatan pelayanan kesehatan	Kemitraan asuransi kesehatan masyarakat	-	Dinas Kesehatan	50,000	APBD Kab.	Aceh Tengah	50,000	APBD Kab.	Aceh Tengah	50,000	APBD Kab.	Aceh Tengah	50,000	APBD Kab.	Aceh Tengah	50,000	APBD Kab.	Aceh Tengah	50,000	APBD Kab.	Aceh Tengah

1	2	3	4	5	6	7	8	9	10	11	12	13	14	15	16	17	18	19	20	21	22	23
10	Program upaya kesehatan masyarakat	Peningkatan pelayanan kesehatan bagi pengungsi korban bencana	-	Dinas Kesehatan	50,000	APBD Kab.	Aceh Tengah	50,000	APBD Kab.	Aceh Tengah	50,000	APBD Kab.	Aceh Tengah	50,000	APBD Kab.	Aceh Tengah	50,000	APBD Kab.	Aceh Tengah	50,000	APBD Kab.	Aceh Tengah
11	Program kemitraan peningkatan pelayanan kesehatan	Kemitraan peningkatan kualitas dokter dan paramedis	-	Dinas Kesehatan	150,000	APBD Kab.	Aceh Tengah	150,000	APBD Kab.	Aceh Tengah	150,000	APBD Kab.	Aceh Tengah	150,000	APBD Kab.	Aceh Tengah	150,000	APBD Kab.	Aceh Tengah	150,000	APBD Kab.	Aceh Tengah
		Kemitraan alih teknologi kedokteran dan kesehatan	-	Dinas Kesehatan	150,000	APBD Kab.	Aceh Tengah	20,000	APBD Kab.	Aceh Tengah	150,000	APBD Kab.	Aceh Tengah	100,000	APBD Kab.	Aceh Tengah	100,000	APBD Kab.	Aceh Tengah	100,000	APBD Kab.	Aceh Tengah
		Kemitraan pengobatan lanjutan bagi pasien rujukan	-	Dinas Kesehatan	50,000	APBD Kab.	Aceh Tengah	50,000	APBD Kab.	Aceh Tengah	50,000	APBD Kab.	Aceh Tengah	50,000	APBD Kab.	Aceh Tengah	50,000	APBD Kab.	Aceh Tengah	50,000	APBD Kab.	Aceh Tengah
		Kemitraan pengobatan bagi pasien kurang mampu	-	Dinas Kesehatan	200,000	APBD Kab.	Aceh Tengah	250,000	APBD Kab.	Aceh Tengah	250,000	APBD Kab.	Aceh Tengah	250,000	APBD Kab.	Aceh Tengah	250,000	APBD Kab.	Aceh Tengah	250,000	APBD Kab.	Aceh Tengah
12	Program obat dan perbekalan kesehatan	Peningkatan mutu pelayanan farmasi komunitas dan rumah sakit	-	BPK RSU Datu Beru	150,000	APBD Kab.	Aceh Tengah	200,000	APBD Kab.	Aceh Tengah	250,000	APBD Kab.	Aceh Tengah	200,000	APBD Kab.	Aceh Tengah	200,000	APBD Kab.	Aceh Tengah	200,000	APBD Kab.	Aceh Tengah
13	Program pengawasan obat dan makanan	Peningkatan pengawasan keamanan pangan dan bahan berbahaya	-	Dinas Kesehatan	15,000	APBD Kab.	Aceh Tengah	15,000	APBD Kab.	Aceh Tengah	15,000	APBD Kab.	Aceh Tengah	15,000	APBD Kab.	Aceh Tengah	15,000	APBD Kab.	Aceh Tengah	15,000	APBD Kab.	Aceh Tengah
		Peningkatan kapasitas laboratorium pengawasan obat dan makanan	-	Dinas Kesehatan/ BPK RSU Datu Beru	50,000	APBD Kab.	Aceh Tengah	50,000	APBD Kab.	Aceh Tengah	50,000	APBD Kab.	Aceh Tengah	50,000	APBD Kab.	Aceh Tengah	50,000	APBD Kab.	Aceh Tengah	50,000	APBD Kab.	Aceh Tengah
14	Program peningkatan pelayanan kesehatan anak balita	Rekrutmen tenaga pelayanan kesehatan anak balita	-	Dinas Kesehatan		APBD Kab.	Aceh Tengah		APBD Kab.	Aceh Tengah		APBD Kab.	Aceh Tengah		APBD Kab.	Aceh Tengah		APBD Kab.	Aceh Tengah		APBD Kab.	Aceh Tengah
		Pelatihan dan pendidikan perawatan anak balita	-	Dinas Kesehatan	90,000	APBD Kab.	Aceh Tengah	90,000	APBD Kab.	Aceh Tengah		APBD Kab.	Aceh Tengah		APBD Kab.	Aceh Tengah		APBD Kab.	Aceh Tengah		APBD Kab.	Aceh Tengah
15	Program upaya kesehatan masyarakat	Pengadaan peralatan dan perbekalan kesehatan termasuk obat generik esensial	-	Dinas Kesehatan/ BPK RSU Datu Beru	250,000	APBD Kab.	Aceh Tengah	300,000	APBD Kab.	Aceh Tengah	300,000	APBD Kab.	Aceh Tengah	300,000	APBD Kab.	Aceh Tengah	300,000	APBD Kab.	Aceh Tengah	300,000	APBD Kab.	Aceh Tengah
16	Program pengadaan, peningkatan sarana dan prasarana rumah sakit/ rumah sakit jiwa/ rumah sakit paru-paru/ rumah sakit	Pengembangan ruang ICU, ICCU, NICU	-	BPK RSU Datu Beru	2,000,000	APBD Kab/ APBD Prop/ APBN	Aceh Tengah	3,000,000	APBD Kab/ APBD Prop/ APBN	Aceh Tengah	1,500,000	APBD Kab/ APBD Prop/ APBN	Aceh Tengah	2,500,000	APBD Kab/ APBD Prop/ APBN	Aceh Tengah	1,000,000	APBD Kab/ APBD Prop/ APBN	Aceh Tengah	1,000,000	APBD Kab/ APBD Prop/ APBN	Aceh Tengah
		Pengembangan ruang rontgent	-	BPK RSU Datu Beru	750,000	APBD Kab.	Aceh Tengah	-	APBD Kab.	Aceh Tengah	1,000,000	APBD Kab.	Aceh Tengah	-	APBD Kab.	Aceh Tengah	-	APBD Kab.	Aceh Tengah	-	APBD Kab.	Aceh Tengah
		Pengembangan ruang laboratorium rumah sakit	-	BPK RSU Datu Beru	800,000	APBD Kab.	Aceh Tengah	1,200,000	APBD Kab.	Aceh Tengah	-	APBD Kab.	Aceh Tengah	1,500,000	APBD Kab.	Aceh Tengah	-	APBD Kab.	Aceh Tengah	-	APBD Kab.	Aceh Tengah
17	Program manajemen pelayanan pendidikan	Pelaksanaan kerjasama secara kelembagaan di bidang pendidikan	-	Dinas Kesehatan/ BPK RSU Datu Beru	150,000	APBD Kab.	Aceh Tengah	-	APBD Kab.	Aceh Tengah	-	APBD Kab.	Aceh Tengah	150,000	APBD Kab.	Aceh Tengah	-	APBD Kab.	Aceh Tengah	-	APBD Kab.	Aceh Tengah
		Pendidikan dan pelatihan teknis	-	Dinas Kesehatan/ BPK RSU Datu Beru	200,000	APBD Kab.	Aceh Tengah	300,000	APBD Kab.	Aceh Tengah	250,000	APBD Kab.	Aceh Tengah	150,000	APBD Kab.	Aceh Tengah	100,000	APBD Kab.	Aceh Tengah	100,000	APBD Kab.	Aceh Tengah
		Pemantauan dan evaluasi penyelenggaraan pendidikan	-	Dinas Kesehatan/ BPK RSU Datu Beru	50,000	APBD Kab.	Aceh Tengah	50,000	APBD Kab.	Aceh Tengah	50,000	APBD Kab.	Aceh Tengah	50,000	APBD Kab.	Aceh Tengah	50,000	APBD Kab.	Aceh Tengah	50,000	APBD Kab.	Aceh Tengah
		Pembuatan buku juknis/ juklak	-	Dinas Kesehatan/ BPK RSU Datu Beru	60,000	APBD Kab.	Aceh Tengah	-	APBD Kab.	Aceh Tengah	-	APBD Kab.	Aceh Tengah	-	APBD Kab.	Aceh Tengah	75,000	APBD Kab.	Aceh Tengah	75,000	APBD Kab.	Aceh Tengah
		Pengembangan kurikulum pendidikan dan pelatihan	-	Dinas Kesehatan/ BPK RSU Datu Beru	100,000	APBD Kab.	Aceh Tengah	-	APBD Kab.	Aceh Tengah	100,000	APBD Kab.	Aceh Tengah	-	APBD Kab.	Aceh Tengah	-	APBD Kab.	Aceh Tengah	-	APBD Kab.	Aceh Tengah

1	2	3	4	5	6	7	8	9	10	11	12	13	14	15	16	17	18	19	20	21	22	23
		Peningkatan ketrampilan dan profesionalisme	-	Dinas Kesehatan/ BPK RSU Datu Beru	75,000	APBD Kab.	Aceh Tengah	75,000	APBD Kab.	Aceh Tengah		APBD Kab.	Aceh Tengah	75,000	APBD Kab.	Aceh Tengah		APBD Kab.	Aceh Tengah		APBD Kab.	Aceh Tengah
18	Program pembinaan dan pengembangan aparatur	Pemberian penghargaan bagi PNS yang berprestasi	-	Dinas Kesehatan/ BPK RSU Datu Beru	50,000	APBD Kab.	Aceh Tengah	50,000	APBD Kab.	Aceh Tengah	50,000	APBD Kab.	Aceh Tengah	50,000	APBD Kab.	Aceh Tengah	50,000	APBD Kab.	Aceh Tengah	50,000	APBD Kab.	Aceh Tengah
19	Program pelayanan kesehatan penduduk miskin	Pelayanan operasi bibir sumbing	-	Dinas Kesehatan	200,000	APBD Kab.	Aceh Tengah	200,000	APBD Kab.	Aceh Tengah	100,000	APBD Kab.	Aceh Tengah	100,000	APBD Kab.	Aceh Tengah	100,000	APBD Kab.	Aceh Tengah	100,000	APBD Kab.	Aceh Tengah
		Pelayanan sunatan masal	-	Dinas Kesehatan	100,000	APBD Kab.	Aceh Tengah	100,000	APBD Kab.	Aceh Tengah	100,000	APBD Kab.	Aceh Tengah	100,000	APBD Kab.	Aceh Tengah	100,000	APBD Kab.	Aceh Tengah	100,000	APBD Kab.	Aceh Tengah
		Penanggulangan ISPA	-	Dinas Kesehatan	50,000	APBD Kab.	Aceh Tengah	50,000	APBD Kab.	Aceh Tengah	50,000	APBD Kab.	Aceh Tengah	50,000	APBD Kab.	Aceh Tengah	50,000	APBD Kab.	Aceh Tengah	50,000	APBD Kab.	Aceh Tengah
		Penanggulangan penyakit cacangan	-	Dinas Kesehatan	125,000	APBD Kab.	Aceh Tengah	125,000	APBD Kab.	Aceh Tengah	125,000	APBD Kab.	Aceh Tengah	125,000	APBD Kab.	Aceh Tengah	125,000	APBD Kab.	Aceh Tengah	125,000	APBD Kab.	Aceh Tengah
		Pelayanan kesehatan kulit dan kelamin	-	BPK RSU Datu Beru	75,000	APBD Kab.	Aceh Tengah	100,000	APBD Kab.	Aceh Tengah	75,000	APBD Kab.	Aceh Tengah	75,000	APBD Kab.	Aceh Tengah	75,000	APBD Kab.	Aceh Tengah	75,000	APBD Kab.	Aceh Tengah
		Pelayanan kesehatan akibat gizi buruk/ busung lapar	-	Dinas Kesehatan	200,000	APBD Kab.	Aceh Tengah	250,000	APBD Kab.	Aceh Tengah	200,000	APBD Kab.	Aceh Tengah	200,000	APBD Kab.	Aceh Tengah	200,000	APBD Kab.	Aceh Tengah	200,000	APBD Kab.	Aceh Tengah
20	Program upaya kesehatan masyarakat	Pelayanan kesehatan penduduk miskin di puskesmas dan jaringannya	-	Dinas Kesehatan	300,000	APBD Kab.	Aceh Tengah	300,000	APBD Kab.	Aceh Tengah	300,000	APBD Kab.	Aceh Tengah	300,000	APBD Kab.	Aceh Tengah	300,000	APBD Kab.	Aceh Tengah	300,000	APBD Kab.	Aceh Tengah
		Penyelenggaraan pencegahan dan pemberantasan penyakit menular dan wabah	-	Dinas Kesehatan	300,000	APBD Kab.	Aceh Tengah	300,000	APBD Kab.	Aceh Tengah	300,000	APBD Kab.	Aceh Tengah	300,000	APBD Kab.	Aceh Tengah	300,000	APBD Kab.	Aceh Tengah	300,000	APBD Kab.	Aceh Tengah
		Perbaikan gizi masyarakat	-	Dinas Kesehatan	350,000	APBD Kab.	Aceh Tengah	400,000	APBD Kab.	Aceh Tengah	350,000	APBD Kab.	Aceh Tengah	350,000	APBD Kab.	Aceh Tengah	350,000	APBD Kab.	Aceh Tengah	350,000	APBD Kab.	Aceh Tengah
		Penyelenggaraan penyehatan lingkungan	-	Dinas Kesehatan	150,000	APBD Kab.	Aceh Tengah	100,000	APBD Kab.	Aceh Tengah	100,000	APBD Kab.	Aceh Tengah	100,000	APBD Kab.	Aceh Tengah	100,000	APBD Kab.	Aceh Tengah	100,000	APBD Kab.	Aceh Tengah
		Peningkatan pelayanan dan penanggulangan masalah kesehatan	-	Dinas Kesehatan	400,000	APBD Kab.	Aceh Tengah	400,000	APBD Kab.	Aceh Tengah	400,000	APBD Kab.	Aceh Tengah	400,000	APBD Kab.	Aceh Tengah	400,000	APBD Kab.	Aceh Tengah	400,000	APBD Kab.	Aceh Tengah
21	Program upaya kesehatan masyarakat	Peningkatan pelayanan dan penanggulangan masalah kesehatan	-	Dinas Kesehatan	400,000	APBD Kab.	Aceh Tengah	400,000	APBD Kab.	Aceh Tengah	400,000	APBD Kab.	Aceh Tengah	400,000	APBD Kab.	Aceh Tengah	400,000	APBD Kab.	Aceh Tengah	400,000	APBD Kab.	Aceh Tengah
		Peningkatan kesehatan masyarakat	-	Dinas Kesehatan	150,000	APBD Kab.	Aceh Tengah	150,000	APBD Kab.	Aceh Tengah	150,000	APBD Kab.	Aceh Tengah	150,000	APBD Kab.	Aceh Tengah	150,000	APBD Kab.	Aceh Tengah	150,000	APBD Kab.	Aceh Tengah
22	Program pengadaan, peningkatan dan perbaikan sarana dan prasarana puskesmas/ puskesmas pembantu	Pengadaan sarana dan prasarana puskesmas keliling	-	Dinas Kesehatan	300,000	APBD Kab.	Aceh Tengah	300,000	APBD Kab.	Aceh Tengah	300,000	APBD Kab.	Aceh Tengah	300,000	APBD Kab.	Aceh Tengah	300,000	APBD Kab.	Aceh Tengah	300,000	APBD Kab.	Aceh Tengah
23	Program pembinaan dan pengembangan aparatur	Pemberian penghargaan bagi PNS yang berprestasi	-	Dinas Kesehatan	100,000	APBD Kab.	Aceh Tengah	100,000	APBD Kab.	Aceh Tengah	100,000	APBD Kab.	Aceh Tengah	100,000	APBD Kab.	Aceh Tengah	100,000	APBD Kab.	Aceh Tengah	100,000	APBD Kab.	Aceh Tengah
24	Program promosi kesehatan dan pemberdayaan masyarakat	Pengembangan media promosi dan informasi sadar hidup sehat	-	Dinas Kesehatan	150,000	APBD Kab.	Aceh Tengah	150,000	APBD Kab.	Aceh Tengah	150,000	APBD Kab.	Aceh Tengah	150,000	APBD Kab.	Aceh Tengah	150,000	APBD Kab.	Aceh Tengah	150,000	APBD Kab.	Aceh Tengah
		Penyuluhan masyarakat pola hidup sehat	-	Dinas Kesehatan	140,000	APBD Kab.	Aceh Tengah	140,000	APBD Kab.	Aceh Tengah	140,000	APBD Kab.	Aceh Tengah	140,000	APBD Kab.	Aceh Tengah	140,000	APBD Kab.	Aceh Tengah	140,000	APBD Kab.	Aceh Tengah
		JUMLAH			29,540,500			27,725,000			24,900,000			22,207,000			20,625,400			19,822,480		

Ket : *) Tahun transisi

MATRIK PROGRAM TAHUNAN RPJM DAERAH

Provinsi/Kabupaten/Kota Nangroe Aceh Darussalam/Aceh Tengah
 RPJM Daerah Priode 2007 - 2012

Visi Terwujudnya kemakmuran dan terhalanya kemiskinan menuju masyarakat Aceh Tengah Sejahtera 2012

Misi Mewujudkan Iklim Kehidupan Masyarakat Yang Damai dan tertib dengan Mengedepankan Prinsip musyawarah untuk mupakat sesuai dengan adat istiadat serta mengupayakan pengembangan wilayah diberbagai strata pemerintahan

No	Program	Indikasi Kegiatan		SKPD	Tahun-1		Tahun-2		Tahun-3		Tahun-4		Tahun-5		Tahun-6 *)	
		Kerangka Anggaran	Kerangka Regulasi		Sumber	Lokasi	Sumber	Lokasi	Sumber	Lokasi	Sumber	Lokasi	Sumber	Lokasi	Sumber	Lokasi
					(Rp.000,-)	Pendanaan	Kegiatan	(Rp.000,-)	Pendanaan	Kegiatan	(Rp.000,-)	Pendanaan	Kegiatan	(Rp.000,-)	Pendanaan	Kegiatan
1	Program pengembangan data/informasi		-	Bappeda	75,000	APBD Kab. Aceh Tengah	80,000	APBD Kab. Aceh Tengah	100,000	APBD Kab. Aceh Tengah	100,000	APBD Kab. Aceh Tengah	110,000	APBD Kab. Aceh Tengah	120,000	APBD Kab. Aceh Tengah
	Penyusunan dan pengumpulan data informasi kebutuhan penyusunan dokumen perencanaan		-	Bappeda	300,000	APBD Kab. Aceh Tengah	310,000	APBD Kab. Aceh Tengah	340,000	APBD Kab. Aceh Tengah	350,000	APBD Kab. Aceh Tengah	400,000	APBD Kab. Aceh Tengah	450,000	APBD Kab. Aceh Tengah
	Penyusunan dan analisis data informasi perencanaan pembangunan kawasan rawan bencana		-	Bappeda	100,000	APBD Kab. Aceh Tengah		APBD Kab. Aceh Tengah	125,000	APBD Kab. Aceh Tengah		APBD Kab. Aceh Tengah		APBD Kab. Aceh Tengah	125,000	APBD Kab. Aceh Tengah
	Penyusunan dan analisis data informasi perencanaan pembangunan ekonomi		-	Bappeda	75,000	APBD Kab. Aceh Tengah	80,000	APBD Kab. Aceh Tengah	85,000	APBD Kab. Aceh Tengah	75,000	APBD Kab. Aceh Tengah	90,000	APBD Kab. Aceh Tengah	95,000	APBD Kab. Aceh Tengah
	Penyusunan profile daerah		-	Bappeda	60,000	APBD Kab. Aceh Tengah	70,000	APBD Kab. Aceh Tengah	80,000	APBD Kab. Aceh Tengah	85,000	APBD Kab. Aceh Tengah	90,000	APBD Kab. Aceh Tengah	95,000	APBD Kab. Aceh Tengah
2	Program kerjasama pembangunan		-	Bappeda	50,000	APBD Kab. Aceh Tengah		APBD Kab. Aceh Tengah		APBD Kab. Aceh Tengah	75,000	APBD Kab. Aceh Tengah		APBD Kab. Aceh Tengah		APBD Kab. Aceh Tengah
	Koordinasi kerjasama wilayah perbatasan		-	Bappeda		APBD Kab. Aceh Tengah	75,000	APBD Kab. Aceh Tengah		APBD Kab. Aceh Tengah		APBD Kab. Aceh Tengah	85,000	APBD Kab. Aceh Tengah	90,000	APBD Kab. Aceh Tengah
	Koordinasi kerjasama pembangunan antar daerah		-	Bappeda	50,000	APBD Kab. Aceh Tengah		APBD Kab. Aceh Tengah		APBD Kab. Aceh Tengah	60,000	APBD Kab. Aceh Tengah		APBD Kab. Aceh Tengah		APBD Kab. Aceh Tengah
	Fasilitasi kerjasama dengan dunia usaha/lembaga		-	Bappeda		APBD Kab. Aceh Tengah		APBD Kab. Aceh Tengah		APBD Kab. Aceh Tengah		APBD Kab. Aceh Tengah		APBD Kab. Aceh Tengah		APBD Kab. Aceh Tengah
	Koordinasi dalam pemecahan masalah-masalah daerah		-	Bappeda	75,000	APBD Kab. Aceh Tengah		APBD Kab. Aceh Tengah	75,000	APBD Kab. Aceh Tengah		APBD Kab. Aceh Tengah		APBD Kab. Aceh Tengah		APBD Kab. Aceh Tengah
	Monitoring, evaluasi dan pelaporan		-	Bappeda	15,000	APBD Kab. Aceh Tengah	15,000	APBD Kab. Aceh Tengah	15,000	APBD Kab. Aceh Tengah	15,000	APBD Kab. Aceh Tengah	15,000	APBD Kab. Aceh Tengah	15,000	APBD Kab. Aceh Tengah
3	Program pengembangan wilayah perbatasan		-	Bappeda	50,000	APBD Kab. Aceh Tengah	50,000	APBD Kab. Aceh Tengah	50,000	APBD Kab. Aceh Tengah	50,000	APBD Kab. Aceh Tengah	50,000	APBD Kab. Aceh Tengah	50,000	APBD Kab. Aceh Tengah
	Koordinasi penyelesaian masalah perbatasan antar daerah		-	Bappeda		APBD Kab. Aceh Tengah		APBD Kab. Aceh Tengah		APBD Kab. Aceh Tengah		APBD Kab. Aceh Tengah		APBD Kab. Aceh Tengah		APBD Kab. Aceh Tengah
	Sosialisasi kebijakan pemerintah dalam penyelesaian perbatasan antar negara		-	Bappeda		APBD Kab. Aceh Tengah		APBD Kab. Aceh Tengah		APBD Kab. Aceh Tengah		APBD Kab. Aceh Tengah		APBD Kab. Aceh Tengah		APBD Kab. Aceh Tengah

1	2	3	4	5	6	7	8	9	10	11	12	13	14	15	16	17	18	19	20	21	22	23
		Koordinasi penetapan rencana tata ruang perbatasan	-	Bappeda		APBD Kab.	Aceh Tengah		APBD Kab.	Aceh Tengah		APBD Kab.	Aceh Tengah		APBD Kab.	Aceh Tengah		APBD Kab.	Aceh Tengah		APBD Kab.	Aceh Tengah
		Penyusunan perencanaan pengembangan perbatasan	-	Bappeda	150,000	APBD Kab.	Aceh Tengah		APBD Kab.	Aceh Tengah		APBD Kab.	Aceh Tengah	200,000	APBD Kab.	Aceh Tengah		APBD Kab.	Aceh Tengah	25,000	APBD Kab.	Aceh Tengah
		Monitoring, evaluasi dan pelaporan	-	Bappeda	15,000	APBD Kab.	Aceh Tengah	15,000	APBD Kab.	Aceh Tengah	15,000	APBD Kab.	Aceh Tengah	15,000	APBD Kab.	Aceh Tengah	15,000	APBD Kab.	Aceh Tengah	15,000	APBD Kab.	Aceh Tengah
4	Program perencanaan Tata Ruang	-	Penyusunan Kebijakan Tentang Penyusunan Rencana Tata Ruang	Bappeda		APBD Kab.	Aceh Tengah	125,000	APBD Kab.	Aceh Tengah		APBD Kab.	Aceh Tengah		APBD Kab.	Aceh Tengah		APBD Kab.	Aceh Tengah		APBD Kab.	Aceh Tengah
		-	Penetapan Kebijakan Tentang RDTRK, RTRK dan RTBL	Bappeda	25,000	APBD Kab.	Aceh Tengah	25,000	APBD Kab.	Aceh Tengah	25,000	APBD Kab.	Aceh Tengah	25,000	APBD Kab.	Aceh Tengah	25,000	APBD Kab.	Aceh Tengah	30,000	APBD Kab.	Aceh Tengah
		Sosialisasi Peraturan Perundang-undangan Tentang Rencana Tata Ruang	-	Bappeda	25,000	APBD Kab.	Aceh Tengah	25,000	APBD Kab.	Aceh Tengah	25,000	APBD Kab.	Aceh Tengah	25,000	APBD Kab.	Aceh Tengah	25,000	APBD Kab.	Aceh Tengah	30,000	APBD Kab.	Aceh Tengah
		Penyusunan Rencana Tata Ruang Wilayah	-	Bappeda		APBD Kab.	Aceh Tengah		APBD Kab.	Aceh Tengah		APBD Kab.	Aceh Tengah		APBD Kab.	Aceh Tengah	2,000,000	APBD Kab.	Aceh Tengah	2,000,000	APBD Kab.	Aceh Tengah
		-	Penyusunan Detail Tata Ruang Kawasan	Bappeda		APBD Kab.	Aceh Tengah	375,000	APBD Kab.	Aceh Tengah	375,000	APBD Kab.	Aceh Tengah	375,000	APBD Kab.	Aceh Tengah	375,000	APBD Kab.	Aceh Tengah	375,000	APBD Kab.	Aceh Tengah
		-	Penyusunan Rencana Tata Bangunan Dan Lingkungan	Bappeda	250,000	APBD Kab.	Aceh Tengah	250,000	APBD Kab.	Aceh Tengah	250,000	APBD Kab.	Aceh Tengah	250,000	APBD Kab.	Aceh Tengah	250,000	APBD Kab.	Aceh Tengah	250,000	APBD Kab.	Aceh Tengah
		-	Penyusunan Rencana Teknis Ruang Kawasan	Bappeda	500,000	APBD Kab.	Aceh Tengah		APBD Kab.	Aceh Tengah		APBD Kab.	Aceh Tengah		APBD Kab.	Aceh Tengah		APBD Kab.	Aceh Tengah		APBD Kab.	Aceh Tengah
		-	Penyusunan Rancangan Kanun RTRW	Bappeda	50,000	APBD Kab.	Aceh Tengah		APBD Kab.	Aceh Tengah		APBD Kab.	Aceh Tengah		APBD Kab.	Aceh Tengah		APBD Kab.	Aceh Tengah		APBD Kab.	Aceh Tengah
		-	Fasilitasi Peningkatan Peran Serta Masyarakat Dalam Perencanaan Tata Ruang	Bappeda	25,000	APBD Kab.	Aceh Tengah	30,000	APBD Kab.	Aceh Tengah	35,000	APBD Kab.	Aceh Tengah	40,000	APBD Kab.	Aceh Tengah	45,000	APBD Kab.	Aceh Tengah	50,000	APBD Kab.	Aceh Tengah
		Rapat Koordinasi Tentang Rencana Tata Ruang	-	Bappeda	25,000	APBD Kab.	Aceh Tengah	30,000	APBD Kab.	Aceh Tengah	35,000	APBD Kab.	Aceh Tengah	40,000	APBD Kab.	Aceh Tengah	45,000	APBD Kab.	Aceh Tengah	50,000	APBD Kab.	Aceh Tengah
		Pelatihan Aparat Dalam Perencanaan Tata Ruang	-	Bappeda	60,000	APBD Kab.	Aceh Tengah	65,000	APBD Kab.	Aceh Tengah	70,000	APBD Kab.	Aceh Tengah	75,000	APBD Kab.	Aceh Tengah	80,000	APBD Kab.	Aceh Tengah	80,000	APBD Kab.	Aceh Tengah
		Koordinasi Dan Fasilitasi Penyusunan Rencana Tata Ruang Lintas Kabupaten Kota	-	Bappeda		APBD Kab.	Aceh Tengah		APBD Kab.	Aceh Tengah		APBD Kab.	Aceh Tengah	50,000	APBD Kab.	Aceh Tengah		APBD Kab.	Aceh Tengah		APBD Kab.	Aceh Tengah
		Monitoring, Evaluasi dan Pelaporan Tata Ruang	-	Bappeda	15,000	APBD Kab.	Aceh Tengah	20,000	APBD Kab.	Aceh Tengah	20,000	APBD Kab.	Aceh Tengah	20,000	APBD Kab.	Aceh Tengah	20,000	APBD Kab.	Aceh Tengah	20,000	APBD Kab.	Aceh Tengah

1	2	3	4	5	6	7	8	9	10	11	12	13	14	15	16	17	18	19	20	21	22	23
5	Program Pemanfaatan Ruang	Penyusunan Kebijakan Kebijakan Perijinan Pemanfaatan Ruang	-	Bappeda	15,000	APBD Kab.	Aceh Tengah	16,000	APBD Kab.	Aceh Tengah	17,000	APBD Kab.	Aceh Tengah	20,000	APBD Kab.	Aceh Tengah	25,000	APBD Kab.	Aceh Tengah	30,000	APBD Kab.	Aceh Tengah
		-	Penyusunan Norma Standar dan Kreteria Pemanfaatan Ruang	Bappeda	15,000	APBD Kab.	Aceh Tengah	16,000	APBD Kab.	Aceh Tengah	17,000	APBD Kab.	Aceh Tengah	20,000	APBD Kab.	Aceh Tengah	25,000	APBD Kab.	Aceh Tengah	30,000	APBD Kab.	Aceh Tengah
		Penyusunan kebijakan Pengendalian Pemanfaatan Ruang	-	Bappeda		APBD Kab.	Aceh Tengah		APBD Kab.	Aceh Tengah		APBD Kab.	Aceh Tengah		APBD Kab.	Aceh Tengah	115,000	APBD Kab.	Aceh Tengah		APBD Kab.	Aceh Tengah
		Fasilitasi Peningkatan peran serta masyarakat dalam pemanfaatan ruang	-	Bappeda	30,000	APBD Kab.	Aceh Tengah	35,000	APBD Kab.	Aceh Tengah	40,000	APBD Kab.	Aceh Tengah	45,000	APBD Kab.	Aceh Tengah	50,000	APBD Kab.	Aceh Tengah	55,000	APBD Kab.	Aceh Tengah
		-	Survey dan pemetaan	Bappeda		APBD Kab.	Aceh Tengah		APBD Kab.	Aceh Tengah		APBD Kab.	Aceh Tengah		APBD Kab.	Aceh Tengah	250,000	APBD Kab.	Aceh Tengah	250,000	APBD Kab.	Aceh Tengah
		Pelatihan aparat dalam pemanfaatan ruang	-	Bappeda	60,000	APBD Kab.	Aceh Tengah	62,000	APBD Kab.	Aceh Tengah	65,000	APBD Kab.	Aceh Tengah	67,000	APBD Kab.	Aceh Tengah	70,000	APBD Kab.	Aceh Tengah	75,000	APBD Kab.	Aceh Tengah
		Sosialisasi kebijakan norma, standar, prosedur dan manual pemanfaatan ruang	-	Bappeda	60,000	APBD Kab.	Aceh Tengah	62,000	APBD Kab.	Aceh Tengah	65,000	APBD Kab.	Aceh Tengah	67,000	APBD Kab.	Aceh Tengah	70,000	APBD Kab.	Aceh Tengah	75,000	APBD Kab.	Aceh Tengah
		Koordinasi dan fasilitasi penyusunan pemanfaatan ruang lintas kabupaten/ kota	-	Bappeda		APBD Kab.	Aceh Tengah		APBD Kab.	Aceh Tengah		APBD Kab.	Aceh Tengah		APBD Kab.	Aceh Tengah	75,000	APBD Kab.	Aceh Tengah		APBD Kab.	Aceh Tengah
		Monitoring, evaluasi dan pelaporan	-	Bappeda	5,000	APBD Kab.	Aceh Tengah	7,000	APBD Kab.	Aceh Tengah	10,000	APBD Kab.	Aceh Tengah	12,000	APBD Kab.	Aceh Tengah	13,000	APBD Kab.	Aceh Tengah	15,000	APBD Kab.	Aceh Tengah
6	Program pengendalian pemanfaatan ruang	-	Penyusunan Kebijakan pengendalian pemanfaatan Ruang	Bappeda		APBD Kab.	Aceh Tengah		APBD Kab.	Aceh Tengah		APBD Kab.	Aceh Tengah		APBD Kab.	Aceh Tengah	115,000	APBD Kab.	Aceh Tengah		APBD Kab.	Aceh Tengah
		Penyusunan prosedur dan manual pengendalian pemanfaatan ruang	-	Bappeda		APBD Kab.	Aceh Tengah		APBD Kab.	Aceh Tengah		APBD Kab.	Aceh Tengah		APBD Kab.	Aceh Tengah	75,000	APBD Kab.	Aceh Tengah		APBD Kab.	Aceh Tengah
		Fasilitasi peningkatan Peran Serta Masyarakat Dalam Pengendalian pemanfaatan ruang	-	Bappeda		APBD Kab.	Aceh Tengah	30,000	APBD Kab.	Aceh Tengah	35,000	APBD Kab.	Aceh Tengah	37,000	APBD Kab.	Aceh Tengah	40,000	APBD Kab.	Aceh Tengah	45,000	APBD Kab.	Aceh Tengah
		Pelatihan aparat dalam pengendalian pemanfaatan ruang dan pengawasan pemanfaatan ruang	-	Bappeda	60,000	APBD Kab.	Aceh Tengah	65,000	APBD Kab.	Aceh Tengah	70,000	APBD Kab.	Aceh Tengah	75,000	APBD Kab.	Aceh Tengah	80,000	APBD Kab.	Aceh Tengah	85,000	APBD Kab.	Aceh Tengah
		Koordinasi dan fasilitasi pengendalian pemanfaatan ruang lintas kabupaten/kota	-	Bappeda		APBD Kab.	Aceh Tengah		APBD Kab.	Aceh Tengah		APBD Kab.	Aceh Tengah		APBD Kab.	Aceh Tengah	75,000	APBD Kab.	Aceh Tengah		APBD Kab.	Aceh Tengah

1	2	3	4	5	6	7	8	9	10	11	12	13	14	15	16	17	18	19	20	21	22	23
		Sosialisasi kebijakan pengendalian pemanfaatan ruang	-	Bappeda	30,000	APBD Kab.	Aceh Tengah	35,000	APBD Kab.	Aceh Tengah	40,000	APBD Kab.	Aceh Tengah	45,000	APBD Kab.	Aceh Tengah	47,000	APBD Kab.	Aceh Tengah	47,000	APBD Kab.	Aceh Tengah
		Monitoring, evaluasi dan pelaporan	-	Bappeda	5,000	APBD Kab.	Aceh Tengah	7,500	APBD Kab.	Aceh Tengah	10,000	APBD Kab.	Aceh Tengah	15,000	APBD Kab.	Aceh Tengah	17,000	APBD Kab.	Aceh Tengah	17,000	APBD Kab.	Aceh Tengah
7	Program perencanaan pengembangan wilayah strategis dan cepat tumbuh	-	Sosialisasi kebijakan pemerintah dalam Pengembangan Wilayah Strategis dan cepat tumbuh	Bappeda	50,000	APBD Kab.	Aceh Tengah		APBD Kab.	Aceh Tengah		APBD Kab.	Aceh Tengah	60,000	APBD Kab.	Aceh Tengah		APBD Kab.	Aceh Tengah		APBD Kab.	Aceh Tengah
		-	Koordinasi penetapan rencana Pengembangan Wilayah Strategis dan cepat tumbuh	Bappeda	50,000	APBD Kab.	Aceh Tengah	60,000	APBD Kab.	Aceh Tengah	65,000	APBD Kab.	Aceh Tengah	60,000	APBD Kab.	Aceh Tengah	55,000	APBD Kab.	Aceh Tengah	55,000	APBD Kab.	Aceh Tengah
		-	Penyusunan perencanaan Pengembangan Wilayah Strategis dan cepat tumbuh	Bappeda		APBD Kab.	Aceh Tengah		APBD Kab.	Aceh Tengah		APBD Kab.	Aceh Tengah		APBD Kab.	Aceh Tengah		APBD Kab.	Aceh Tengah		APBD Kab.	Aceh Tengah
		Monitoring, evaluasi dan pelaporan	-	Bappeda	25,000	APBD Kab.	Aceh Tengah	25,000	APBD Kab.	Aceh Tengah	25,000	APBD Kab.	Aceh Tengah	25,000	APBD Kab.	Aceh Tengah	25,000	APBD Kab.	Aceh Tengah	25,000	APBD Kab.	Aceh Tengah
8	Program perencanaan pengembangan kota-kota menengah dan besar	Koordinasi penyelesaian permasalahan penanganan sampah perkotaan	-	Bappeda	25,000	APBD Kab.	Aceh Tengah	25,000	APBD Kab.	Aceh Tengah	25,000	APBD Kab.	Aceh Tengah	25,000	APBD Kab.	Aceh Tengah	25,000	APBD Kab.	Aceh Tengah	25,000	APBD Kab.	Aceh Tengah
		Koordinasi penyelesaian permasalahan transportasi perkotaan	-	Bappeda	25,000	APBD Kab.	Aceh Tengah	25,000	APBD Kab.	Aceh Tengah	25,000	APBD Kab.	Aceh Tengah	25,000	APBD Kab.	Aceh Tengah	25,000	APBD Kab.	Aceh Tengah	25,000	APBD Kab.	Aceh Tengah
		Koordinasi penanggulangan dan penyelesaian bencana alam/sosial	-	Bappeda	100,000	APBD Kab.	Aceh Tengah	115,000	APBD Kab.	Aceh Tengah	12,500	APBD Kab.	Aceh Tengah	15,000	APBD Kab.	Aceh Tengah	165,000	APBD Kab.	Aceh Tengah	170,000	APBD Kab.	Aceh Tengah
		-	Koordinasi perencanaan penanganan pusat-pusat pertumbuhan ekonomi	Bappeda	75,000	APBD Kab.	Aceh Tengah	80,000	APBD Kab.	Aceh Tengah	90,000	APBD Kab.	Aceh Tengah	100,000	APBD Kab.	Aceh Tengah	110,000	APBD Kab.	Aceh Tengah	110,000	APBD Kab.	Aceh Tengah
		-	Koordinasi perencanaan penanganan pusat-pusat industri	Bappeda	50,000	APBD Kab.	Aceh Tengah	60,000	APBD Kab.	Aceh Tengah	70,000	APBD Kab.	Aceh Tengah	75,000	APBD Kab.	Aceh Tengah	80,000	APBD Kab.	Aceh Tengah	80,000	APBD Kab.	Aceh Tengah
		-	Koordinasi perencanaan penanganan pusat-pusat pendidikan	Bappeda	50,000	APBD Kab.	Aceh Tengah	60,000	APBD Kab.	Aceh Tengah	70,000	APBD Kab.	Aceh Tengah	75,000	APBD Kab.	Aceh Tengah	80,000	APBD Kab.	Aceh Tengah	80,000	APBD Kab.	Aceh Tengah
		-	Koordinasi perencanaan penanganan perumahan	Bappeda	50,000	APBD Kab.	Aceh Tengah	60,000	APBD Kab.	Aceh Tengah	70,000	APBD Kab.	Aceh Tengah	75,000	APBD Kab.	Aceh Tengah	80,000	APBD Kab.	Aceh Tengah	80,000	APBD Kab.	Aceh Tengah
		-	Koordinasi perencanaan penanganan perkotaan	Bappeda	25,000	APBD Kab.	Aceh Tengah	30,000	APBD Kab.	Aceh Tengah	35,000	APBD Kab.	Aceh Tengah	40,000	APBD Kab.	Aceh Tengah	4,500	APBD Kab.	Aceh Tengah	4,500	APBD Kab.	Aceh Tengah

1	2	3	4	5	6	7	8	9	10	11	12	13	14	15	16	17	18	19	20	21	22	23
		-	Koordinasi perencanaan air minum, drainase dan sanitasi perkotaan	Bappeda	100,000	APBD Kab.	Aceh Tengah	115,000	APBD Kab.	Aceh Tengah	125,000	APBD Kab.	Aceh Tengah	150,000	APBD Kab.	Aceh Tengah	165,000	APBD Kab.	Aceh Tengah	180,000	APBD Kab.	Aceh Tengah
		-	Koordinasi penanganan limbah rumah tangga dan industri perkotaan	Bappeda	75,000	APBD Kab.	Aceh Tengah	80,000	APBD Kab.	Aceh Tengah	90,000	APBD Kab.	Aceh Tengah	100,000	APBD Kab.	Aceh Tengah	110,000	APBD Kab.	Aceh Tengah	110,000	APBD Kab.	Aceh Tengah
		Monitoring, evaluasi dan pelaporan	-	Bappeda	10,000	APBD Kab.	Aceh Tengah	10,000	APBD Kab.	Aceh Tengah	10,000	APBD Kab.	Aceh Tengah	10,000	APBD Kab.	Aceh Tengah	10,000	APBD Kab.	Aceh Tengah	10,000	APBD Kab.	Aceh Tengah
9	Program peningkatan kapasitas kelembagaan perencanaan pembangunan daerah	peningkatan kemampuan teknis aparat perencanaan	-	Bappeda	50,000	APBD Kab.	Aceh Tengah	60,000	APBD Kab.	Aceh Tengah	70,000	APBD Kab.	Aceh Tengah	80,000	APBD Kab.	Aceh Tengah	90,000	APBD Kab.	Aceh Tengah	90,000	APBD Kab.	Aceh Tengah
		Sosialisasi kebijakan perencanaan pembangunan daerah	-	Bappeda	30,000	APBD Kab.	Aceh Tengah	30,000	APBD Kab.	Aceh Tengah	30,000	APBD Kab.	Aceh Tengah	30,000	APBD Kab.	Aceh Tengah	30,000	APBD Kab.	Aceh Tengah	30,000	APBD Kab.	Aceh Tengah
		Bimbingan teknis tentang perencanaan pembangunan daerah	-	Bappeda	115,000	APBD Kab.	Aceh Tengah	125,000	APBD Kab.	Aceh Tengah	135,000	APBD Kab.	Aceh Tengah	145,000	APBD Kab.	Aceh Tengah	150,000	APBD Kab.	Aceh Tengah	150,000	APBD Kab.	Aceh Tengah
10	Program perencanaan pembangunan daerah	Pengembangan partisipasi masyarakat dalam perumusan program dan kebijakan layanan publik	-	Bappeda	385,000	APBD Kab.	Aceh Tengah	400,000	APBD Kab.	Aceh Tengah	425,000	APBD Kab.	Aceh Tengah	450,000	APBD Kab.	Aceh Tengah	475,000	APBD Kab.	Aceh Tengah	475,000	APBD Kab.	Aceh Tengah
		-	Penyusunan rancangan RPJPD	Bappeda		APBD Kab.	Aceh Tengah		APBD Kab.	Aceh Tengah		APBD Kab.	Aceh Tengah		APBD Kab.	Aceh Tengah		APBD Kab.	Aceh Tengah		APBD Kab.	Aceh Tengah
		-	Penyelenggaraan musrenbang RPJPD	Bappeda		APBD Kab.	Aceh Tengah		APBD Kab.	Aceh Tengah		APBD Kab.	Aceh Tengah		APBD Kab.	Aceh Tengah		APBD Kab.	Aceh Tengah		APBD Kab.	Aceh Tengah
		-	Penetapan RPJPD	Bappeda	35,000	APBD Kab.	Aceh Tengah		APBD Kab.	Aceh Tengah		APBD Kab.	Aceh Tengah		APBD Kab.	Aceh Tengah		APBD Kab.	Aceh Tengah		APBD Kab.	Aceh Tengah
		-	Penyusunan rancangan RPJMD	Bappeda		APBD Kab.	Aceh Tengah		APBD Kab.	Aceh Tengah		APBD Kab.	Aceh Tengah		APBD Kab.	Aceh Tengah		APBD Kab.	Aceh Tengah		APBD Kab.	Aceh Tengah
		Penyelenggaraan musrenbang RPJMD	-	Bappeda		APBD Kab.	Aceh Tengah		APBD Kab.	Aceh Tengah		APBD Kab.	Aceh Tengah		APBD Kab.	Aceh Tengah		APBD Kab.	Aceh Tengah		APBD Kab.	Aceh Tengah
		-	Penetapan RPJMD	Bappeda	45,000	APBD Kab.	Aceh Tengah		APBD Kab.	Aceh Tengah		APBD Kab.	Aceh Tengah		APBD Kab.	Aceh Tengah		APBD Kab.	Aceh Tengah		APBD Kab.	Aceh Tengah
		-	Penyusunan rancangan RKPD	Bappeda	75,000	APBD Kab.	Aceh Tengah	85,000	APBD Kab.	Aceh Tengah	95,000	APBD Kab.	Aceh Tengah	105,000	APBD Kab.	Aceh Tengah	115,000	APBD Kab.	Aceh Tengah	120,000	APBD Kab.	Aceh Tengah
		Penyelenggaraan musrenbang RKPD	-	Bappeda	195,000	APBD Kab.	Aceh Tengah	215,000	APBD Kab.	Aceh Tengah	225,000	APBD Kab.	Aceh Tengah	250,000	APBD Kab.	Aceh Tengah	275,000	APBD Kab.	Aceh Tengah	300,000	APBD Kab.	Aceh Tengah
		-	Penetapan RKPD	Bappeda	15,000	APBD Kab.	Aceh Tengah	20,000	APBD Kab.	Aceh Tengah	25,000	APBD Kab.	Aceh Tengah	30,000	APBD Kab.	Aceh Tengah	35,000	APBD Kab.	Aceh Tengah	50,000	APBD Kab.	Aceh Tengah
		Koordinasi Penyusunan Kebijakan Umum dan Prioritas Pembangunan Daerah	-	Bappeda	75,000	APBD Kab.	Aceh Tengah	85,000	APBD Kab.	Aceh Tengah	95,000	APBD Kab.	Aceh Tengah	100,000	APBD Kab.	Aceh Tengah	110,000	APBD Kab.	Aceh Tengah	120,000	APBD Kab.	Aceh Tengah

1	2	3	4	5	6	7	8	9	10	11	12	13	14	15	16	17	18	19	20	21	22	23
		Koordinasi penyusunan laporan kinerja pemerintah daerah	-	Bappeda	75,000	APBD Kab.	Aceh Tengah	85,000	APBD Kab.	Aceh Tengah	95,000	APBD Kab.	Aceh Tengah	100,000	APBD Kab.	Aceh Tengah	110,000	APBD Kab.	Aceh Tengah	120,000	APBD Kab.	Aceh Tengah
		Koordinasi penyusunan Laporan Keterangan Pertanggung Jawaban (LKPJ)	-	Bappeda	75,000	APBD Kab.	Aceh Tengah	85,000	APBD Kab.	Aceh Tengah	95,000	APBD Kab.	Aceh Tengah	100,000	APBD Kab.	Aceh Tengah	110,000	APBD Kab.	Aceh Tengah	120,000	APBD Kab.	Aceh Tengah
		Monitoring, evaluasi dan pelaporan pelaksanaan rencana pembangunan daerah	-	Bappeda	125,000	APBD Kab.	Aceh Tengah	130,000	APBD Kab.	Aceh Tengah	135,000	APBD Kab.	Aceh Tengah	140,000	APBD Kab.	Aceh Tengah	145,000	APBD Kab.	Aceh Tengah	200,000	APBD Kab.	Aceh Tengah
11	Program perencanaan pembangunan ekonomi	-	Penyusunan masterplan pembangunan ekonomi daerah	Bappeda		APBD Kab.	Aceh Tengah	125,000	APBD Kab.	Aceh Tengah		APBD Kab.	Aceh Tengah		APBD Kab.	Aceh Tengah		APBD Kab.	Aceh Tengah		APBD Kab.	Aceh Tengah
		Penyusunan indikator ekonomi daerah	-	Bappeda		APBD Kab.	Aceh Tengah		APBD Kab.	Aceh Tengah	100,000	APBD Kab.	Aceh Tengah		APBD Kab.	Aceh Tengah		APBD Kab.	Aceh Tengah		APBD Kab.	Aceh Tengah
		Penyusunan perencanaan pengembangan ekonomi masyarakat	-	Bappeda		APBD Kab.	Aceh Tengah		APBD Kab.	Aceh Tengah		APBD Kab.	Aceh Tengah	125,000	APBD Kab.	Aceh Tengah		APBD Kab.	Aceh Tengah		APBD Kab.	Aceh Tengah
		Koordinasi perencanaan pembangunan bidang ekonomi	-	Bappeda	25,000	APBD Kab.	Aceh Tengah	30,000	APBD Kab.	Aceh Tengah	35,000	APBD Kab.	Aceh Tengah	40,000	APBD Kab.	Aceh Tengah	45,000	APBD Kab.	Aceh Tengah	51,750	APBD Kab.	Aceh Tengah
		Penyusunan tabel input output daerah	-	Bappeda		APBD Kab.	Aceh Tengah		APBD Kab.	Aceh Tengah		APBD Kab.	Aceh Tengah		APBD Kab.	Aceh Tengah	100,000	APBD Kab.	Aceh Tengah	115,000	APBD Kab.	Aceh Tengah
		-	Penyusunan masterplan penanggulangan kemiskinan	Bappeda		APBD Kab.	Aceh Tengah	150,000	APBD Kab.	Aceh Tengah		APBD Kab.	Aceh Tengah		APBD Kab.	Aceh Tengah		APBD Kab.	Aceh Tengah		APBD Kab.	Aceh Tengah
		Penyusunan indikator dan pemetaan daerah rawan pangan	-	Bappeda		APBD Kab.	Aceh Tengah		APBD Kab.	Aceh Tengah		APBD Kab.	Aceh Tengah		APBD Kab.	Aceh Tengah	100,000	APBD Kab.	Aceh Tengah	115,000	APBD Kab.	Aceh Tengah
		Monitoring, evaluasi dan pelaporan	-	Bappeda	5,000	APBD Kab.	Aceh Tengah	6,000	APBD Kab.	Aceh Tengah	7,000	APBD Kab.	Aceh Tengah	8,000	APBD Kab.	Aceh Tengah	9,000	APBD Kab.	Aceh Tengah	10,350	APBD Kab.	Aceh Tengah
12	Program perencanaan sosial budaya	Koordinasi penyusunan masterplan pendidikan	-	Bappeda		APBD Kab.	Aceh Tengah	150,000	APBD Kab.	Aceh Tengah		APBD Kab.	Aceh Tengah		APBD Kab.	Aceh Tengah		APBD Kab.	Aceh Tengah		APBD Kab.	Aceh Tengah
		Koordinasi penyusunan masterplan kesehatan	-	Bappeda		APBD Kab.	Aceh Tengah		APBD Kab.	Aceh Tengah	150,000	APBD Kab.	Aceh Tengah		APBD Kab.	Aceh Tengah		APBD Kab.	Aceh Tengah		APBD Kab.	Aceh Tengah
		Koordinasi perencanaan pembangunan bidang sosial dan budaya	-	Bappeda		APBD Kab.	Aceh Tengah	10,000	APBD Kab.	Aceh Tengah	10,000	APBD Kab.	Aceh Tengah	10,000	APBD Kab.	Aceh Tengah	10,000	APBD Kab.	Aceh Tengah	11,500	APBD Kab.	Aceh Tengah
		Monitoring, evaluasi dan pelaporan	-	Bappeda	5,000	APBD Kab.	Aceh Tengah	5,000	APBD Kab.	Aceh Tengah	5,000	APBD Kab.	Aceh Tengah	5,000	APBD Kab.	Aceh Tengah	5,000	APBD Kab.	Aceh Tengah	5,750	APBD Kab.	Aceh Tengah
13	Program perencanaan prasarana wilayah dansumberdaya alam	Koordinasi penyusunan masterplan prasarana perhubungan daerah	-	Bappeda		APBD Kab.	Aceh Tengah		APBD Kab.	Aceh Tengah	115,000	APBD Kab.	Aceh Tengah		APBD Kab.	Aceh Tengah		APBD Kab.	Aceh Tengah		APBD Kab.	Aceh Tengah

1	2	3	4	5	6	7	8	9	10	11	12	13	14	15	16	17	18	19	20	21	22	23
		Koordinasi penyusunan masterplan pengendalian sumber daya alam dan lingkungan hidup	-	Bappeda		APBD Kab.	Aceh Tengah		APBD Kab.	Aceh Tengah		APBD Kab.	Aceh Tengah	115,000	APBD Kab.	Aceh Tengah		APBD Kab.	Aceh Tengah	-	APBD Kab.	Aceh Tengah
		Monitoring, evaluasi dan pelaporan	-	Bappeda		APBD Kab.	Aceh Tengah		APBD Kab.	Aceh Tengah	5,000	APBD Kab.	Aceh Tengah	5,000	APBD Kab.	Aceh Tengah		APBD Kab.	Aceh Tengah	-	APBD Kab.	Aceh Tengah
14	Program perencanaan pembangunan daerah rawan bencana	Koordinasi penyusunan profile daerah rawan bencana	-	Bappeda	125,000	APBD Kab.	Aceh Tengah		APBD Kab.	Aceh Tengah		APBD Kab.	Aceh Tengah		APBD Kab.	Aceh Tengah		APBD Kab.	Aceh Tengah	-	APBD Kab.	Aceh Tengah
		Koordinasi pembangunan daerah rawan bencana	-	Bappeda	75,000	APBD Kab.	Aceh Tengah	80,000	APBD Kab.	Aceh Tengah	85,000	APBD Kab.	Aceh Tengah	90,000	APBD Kab.	Aceh Tengah	95,000	APBD Kab.	Aceh Tengah	109,250	APBD Kab.	Aceh Tengah
		Monitoring, evaluasi dan pelaporan	-	Bappeda	5,000	APBD Kab.	Aceh Tengah	5,000	APBD Kab.	Aceh Tengah	5,000	APBD Kab.	Aceh Tengah	5,000	APBD Kab.	Aceh Tengah	5,000	APBD Kab.	Aceh Tengah	5,750	APBD Kab.	Aceh Tengah
15	Program pengembangan komunikasi, informasi dan media massa	fasilitasi penyempurnaan peraturan perundang-undangan penyiaran dan KMIP	-	Bappeda		APBD Kab.	Aceh Tengah		APBD Kab.	Aceh Tengah		APBD Kab.	Aceh Tengah		APBD Kab.	Aceh Tengah	10,000	APBD Kab.	Aceh Tengah	11,500	APBD Kab.	Aceh Tengah
		Pembinaan dan pengembangan jaringan komunikasi dan informasi	-	Bappeda	150,000	APBD Kab.	Aceh Tengah	50,000	APBD Kab.	Aceh Tengah	50,000	APBD Kab.	Aceh Tengah	50,000	APBD Kab.	Aceh Tengah	50,000	APBD Kab.	Aceh Tengah	57,500	APBD Kab.	Aceh Tengah
		Pembinaan dan pengembangan sumberdaya komunikasi dan informasi	-	Bappeda		APBD Kab.	Aceh Tengah		APBD Kab.	Aceh Tengah		APBD Kab.	Aceh Tengah		APBD Kab.	Aceh Tengah	10,000	APBD Kab.	Aceh Tengah	11,500	APBD Kab.	Aceh Tengah
		Penelitian dan pengembangan ilmu pengetahuan dan teknologi	-	Bappeda		APBD Kab.	Aceh Tengah	50,000	APBD Kab.	Aceh Tengah	50,000	APBD Kab.	Aceh Tengah	50,000	APBD Kab.	Aceh Tengah	50,000	APBD Kab.	Aceh Tengah	57,500	APBD Kab.	Aceh Tengah
		Pengadaan alat studio dan komunikasi	-	Bappeda		APBD Kab.	Aceh Tengah		APBD Kab.	Aceh Tengah		APBD Kab.	Aceh Tengah		APBD Kab.	Aceh Tengah	50,000	APBD Kab.	Aceh Tengah	57,500	APBD Kab.	Aceh Tengah
		Pengkajian dan pengembangan sistem informasi	-	Bappeda		APBD Kab.	Aceh Tengah		APBD Kab.	Aceh Tengah		APBD Kab.	Aceh Tengah		APBD Kab.	Aceh Tengah	10,000	APBD Kab.	Aceh Tengah	11,500	APBD Kab.	Aceh Tengah
		Perencanaan dan pengembangan kebijakan komunikasi dan informasi	-	Bappeda		APBD Kab.	Aceh Tengah		APBD Kab.	Aceh Tengah		APBD Kab.	Aceh Tengah		APBD Kab.	Aceh Tengah	10,000	APBD Kab.	Aceh Tengah	11,500	APBD Kab.	Aceh Tengah
16	Program kerja sama informasi dengan media massa	Penyebar luasan informasi pembangunan daerah	-	Bappeda	100,000	APBD Kab.	Aceh Tengah	115,000	APBD Kab.	Aceh Tengah	115,000	APBD Kab.	Aceh Tengah	115,000	APBD Kab.	Aceh Tengah	115,000	APBD Kab.	Aceh Tengah	132,250	APBD Kab.	Aceh Tengah
		Penyebar luasan informasi penyelenggaraan pemerintahan daerah	-	Bappeda	100,000	APBD Kab.	Aceh Tengah	115,000	APBD Kab.	Aceh Tengah	115,000	APBD Kab.	Aceh Tengah	115,000	APBD Kab.	Aceh Tengah	115,000	APBD Kab.	Aceh Tengah	132,250	APBD Kab.	Aceh Tengah
		Penyebar luasan informasi yang bersifat penyuluhan bagi masyarakat	-	Bappeda		APBD Kab.	Aceh Tengah		APBD Kab.	Aceh Tengah		APBD Kab.	Aceh Tengah		APBD Kab.	Aceh Tengah	10,000	APBD Kab.	Aceh Tengah	11,500	APBD Kab.	Aceh Tengah

1	2	3	4	5	6	7	8	9	10	11	12	13	14	15	16	17	18	19	20	21	22	23
17	Program peningkatan kapasitas aparatur desa	Pelatihan aparatur pemerintah desa dalam bidang pembangunan kawasan perdesaan	-	Bappeda	75,000	APBD Kab.	Aceh Tengah	85,000	APBD Kab.	Aceh Tengah	95,000	APBD Kab.	Aceh Tengah	100,000	APBD Kab.	Aceh Tengah	110,000	APBD Kab.	Aceh Tengah	126,500	APBD Kab.	Aceh Tengah
		Pelatihan aparatur pemerintah desa dalam bidang pengelolaan keuangan desa	-	Bappeda	75,000	APBD Kab.	Aceh Tengah	85,000	APBD Kab.	Aceh Tengah	95,000	APBD Kab.	Aceh Tengah	100,000	APBD Kab.	Aceh Tengah	110,000	APBD Kab.	Aceh Tengah	126,500	APBD Kab.	Aceh Tengah
		Pelatihan aparatur pemerintah desa dalam bidang manajemen pemerintahan desa	-	Bappeda	75,000	APBD Kab.	Aceh Tengah	85,000	APBD Kab.	Aceh Tengah	95,000	APBD Kab.	Aceh Tengah	100,000	APBD Kab.	Aceh Tengah	110,000	APBD Kab.	Aceh Tengah	126,500	APBD Kab.	Aceh Tengah
		Monitoring, evaluasi dan pelaporan	-	Bappeda	5,000	APBD Kab.	Aceh Tengah	6,000	APBD Kab.	Aceh Tengah	7,000	APBD Kab.	Aceh Tengah	8,000	APBD Kab.	Aceh Tengah	9,000	APBD Kab.	Aceh Tengah	10,350	APBD Kab.	Aceh Tengah
Program pengembangan data/informasi/statistik daerah	Program peningkatan kapasitas aparatur desa	Penyusunan dan pengumpulan data dan statistik daerah		Bappeda	150,000	APBD Kab.	Aceh Tengah	172,500	APBD Kab.	Aceh Tengah	198,375	APBD Kab.	Aceh Tengah	228,131	APBD Kab.	Aceh Tengah	262,351	APBD Kab.	Aceh Tengah	301,704	APBD Kab.	Aceh Tengah
		Penyusunan dan pengumpulan data PDRB		Bappeda	100,000	APBD Kab.	Aceh Tengah	115,000	APBD Kab.	Aceh Tengah	132,250	APBD Kab.	Aceh Tengah	152,088	APBD Kab.	Aceh Tengah	174,901	APBD Kab.	Aceh Tengah	201,136	APBD Kab.	Aceh Tengah
	Pembangunan dan Pengoperasian SIAK secara terpadu		Dinas Tenaga kerja, Mobilitas penduduk dan Pemmas	125,000	APBD Kab.	Aceh Tengah	150,000	APBD Kab.	Aceh Tengah	180,000	APBD Kab.	Aceh Tengah	216,000	APBD Kab.	Aceh Tengah	259,200	APBD Kab.	Aceh Tengah	311,040	APBD Kab.	Aceh Tengah	
	Implementasi Sistem Administrasi kependudukan		Dinas Tenaga kerja, Mobilitas penduduk dan Pemmas	150,000	APBD Kab.	Aceh Tengah	180,000	APBD Kab.	Aceh Tengah	216,000	APBD Kab.	Aceh Tengah	259,200	APBD Kab.	Aceh Tengah	311,040	APBD Kab.	Aceh Tengah	373,248	APBD Kab.	Aceh Tengah	
	Koordinasi pelaksanaan kebijakan kependudukan		Dinas Tenaga kerja, Mobilitas penduduk dan Pemmas	75,000	APBD Kab.	Aceh Tengah	90,000	APBD Kab.	Aceh Tengah	108,000	APBD Kab.	Aceh Tengah	129,600	APBD Kab.	Aceh Tengah	155,520	APBD Kab.	Aceh Tengah	186,624	APBD Kab.	Aceh Tengah	
	Peningkatan pelayanan Publik Dalam Bidang kependudukan		Dinas Tenaga kerja, Mobilitas penduduk dan Pemmas	50,000	APBD Kab.	Aceh Tengah	60,000	APBD Kab.	Aceh Tengah	72,000	APBD Kab.	Aceh Tengah	86,400	APBD Kab.	Aceh Tengah	103,680	APBD Kab.	Aceh Tengah	124,416	APBD Kab.	Aceh Tengah	
	Pengembangan data base		Dinas Tenaga kerja, Mobilitas penduduk dan Pemmas	75,000	APBD Kab.	Aceh Tengah	90,000	APBD Kab.	Aceh Tengah	108,000	APBD Kab.	Aceh Tengah	129,600	APBD Kab.	Aceh Tengah	155,520	APBD Kab.	Aceh Tengah	186,624	APBD Kab.	Aceh Tengah	
	Monitoring Evaluasi dan pelaporan		Dinas Tenaga kerja, Mobilitas penduduk dan Pemmas	25,000	APBD Kab.	Aceh Tengah	30,000	APBD Kab.	Aceh Tengah	36,000	APBD Kab.	Aceh Tengah	43,200	APBD Kab.	Aceh Tengah	51,840	APBD Kab.	Aceh Tengah	62,208	APBD Kab.	Aceh Tengah	

1	2	3	4	5	6	7	8	9	10	11	12	13	14	15	16	17	18	19	20	21	22	23
18	Program peningkatan kapasitas kelembagaan perencanaan pembangunan daerah	Sosialisasi kebijakan perencanaan pembangunan daerah	-	Bappeda	25,000	APBD Kab.	Aceh Tengah	25,000	APBD Kab.	Aceh Tengah	25,000	APBD Kab.	Aceh Tengah	25,000	APBD Kab.	Aceh Tengah	25,000	APBD Kab.	Aceh Tengah	25,000	APBD Kab.	Aceh Tengah
		Bimbingan teknis tentang perencanaan pembangunan daerah	-	Bappeda	75,000	APBD Kab.	Aceh Tengah	93,750	APBD Kab.	Aceh Tengah	117,188	APBD Kab.	Aceh Tengah	146,484	APBD Kab.	Aceh Tengah	183,105	APBD Kab.	Aceh Tengah	210,571	APBD Kab.	Aceh Tengah
	Program Keserasian kebijakan peningkatan Kualitas Anak dan Perempuan	Perumusan Kebijakan peningkatan Kualitas Hidup Perempuan dibidang Ilmu pengetahuan dan Tehnologi	-	Sekretaris Daerah	50,000	APBD Kab.	Aceh Tengah	62,500	APBD Kab.	Aceh Tengah	78,125	APBD Kab.	Aceh Tengah	97,656	APBD Kab.	Aceh Tengah	122,070	APBD Kab.	Aceh Tengah	140,381	APBD Kab.	Aceh Tengah
	Program Peningkatan Peran serta dan Kesetaraan gender dalam Pembangunan	Terlaksananya sosialisasi	-	Sekretaris Daerah	55,000	APBD Kab.	Aceh Tengah	68,750	APBD Kab.	Aceh Tengah	85,938	APBD Kab.	Aceh Tengah	107,422	APBD Kab.	Aceh Tengah	134,277	APBD Kab.	Aceh Tengah	154,419	APBD Kab.	Aceh Tengah
		Pembinaan Organisasi perempuan	-	Sekretaris Daerah	60,000	APBD Kab.	Aceh Tengah	75,000	APBD Kab.	Aceh Tengah	93,750	APBD Kab.	Aceh Tengah	117,188	APBD Kab.	Aceh Tengah	146,484	APBD Kab.	Aceh Tengah	168,457	APBD Kab.	Aceh Tengah
		Penyuluhan Bagi Ibu Rumah tangga dalam membangun Keluarga sejahtera	-	Sekretaris Daerah	75,000	APBD Kab.	Aceh Tengah	93,750	APBD Kab.	Aceh Tengah	117,188	APBD Kab.	Aceh Tengah	146,484	APBD Kab.	Aceh Tengah	183,105	APBD Kab.	Aceh Tengah	210,571	APBD Kab.	Aceh Tengah
		Bimbingan Manajemen usaha bagi perempuan dalam mengelola usaha	-	Sekretaris Daerah	125,000	APBD Kab.	Aceh Tengah	156,250	APBD Kab.	Aceh Tengah	195,313	APBD Kab.	Aceh Tengah	244,141	APBD Kab.	Aceh Tengah	305,176	APBD Kab.	Aceh Tengah	350,952	APBD Kab.	Aceh Tengah
19	Program pengembangan wawasan kebangsaan	Peningkatan rasa solidaritas dan ikatan sosial di kalangan masyarakat	-	Kantor Kesbang Linmas	75,000	APBD Kab.	Aceh Tengah	75,000	APBD Kab.	Aceh Tengah	80,000	APBD Kab.	Aceh Tengah		APBD Kab.	Aceh Tengah	75,000	APBD Kab.	Aceh Tengah	86,250	APBD Kab.	Aceh Tengah
		Peningkatan kesadaran masyarakat akan nilai-nilai luhur budaya bangsa	-	Kantor Kesbang Linmas		APBD Kab.	Aceh Tengah	75,000	APBD Kab.	Aceh Tengah	75,000	APBD Kab.	Aceh Tengah		APBD Kab.	Aceh Tengah	75,000	APBD Kab.	Aceh Tengah	86,250	APBD Kab.	Aceh Tengah
20	Program pendidikan politik masyarakat	Penyuluhan kepada masyarakat	-	Kantor Kesbang Linmas	50,000	APBD Kab.	Aceh Tengah	60,000	APBD Kab.	Aceh Tengah	75,000	APBD Kab.	Aceh Tengah	75,000	APBD Kab.	Aceh Tengah	75,000	APBD Kab.	Aceh Tengah	86,250	APBD Kab.	Aceh Tengah
		Monitoring, evaluasi dan pelaporan	-	Kantor Kesbang Linmas	25,000	APBD Kab.	Aceh Tengah	25,000	APBD Kab.	Aceh Tengah	25,000	APBD Kab.	Aceh Tengah	25,000	APBD Kab.	Aceh Tengah	25,000	APBD Kab.	Aceh Tengah	28,750	APBD Kab.	Aceh Tengah
21	Program Perbaikan Perumahan Akibat Bencana Alam/Sosial	Fasilitasi dan stimulasi rehabilitasi rumah akibat bencana alam	-	Kantor Kesbang Linmas	250,000	APBD Kab.	Aceh Tengah	250,000	APBD Kab.	Aceh Tengah	250,000	APBD Kab.	Aceh Tengah	250,000	APBD Kab.	Aceh Tengah	250,000	APBD Kab.	Aceh Tengah	287,500	APBD Kab.	Aceh Tengah
		Fasilitasi dan stimulasi rehabilitasi rumah akibat bencana sosial	-	Kantor Kesbang Linmas	50,000	APBD Kab.	Aceh Tengah	50,000	APBD Kab.	Aceh Tengah	60,000	APBD Kab.	Aceh Tengah	60,000	APBD Kab.	Aceh Tengah	70,000	APBD Kab.	Aceh Tengah	80,500	APBD Kab.	Aceh Tengah
		Monitoring, evaluasi dan pelaporan	-	Kantor Kesbang Linmas	25,000	APBD Kab.	Aceh Tengah	25,000	APBD Kab.	Aceh Tengah	25,000	APBD Kab.	Aceh Tengah	25,000	APBD Kab.	Aceh Tengah	25,000	APBD Kab.	Aceh Tengah	28,750	APBD Kab.	Aceh Tengah

1	2	3	4	5	6	7	8	9	10	11	12	13	14	15	16	17	18	19	20	21	22	23
22	Program pelayanan dan rehabilitasi kesejahteraan sosial	Pelatihan ketrampilan dan praktek pelatihan kerja bagi anak terlantar termasuk anak jalanan, anak cacat dan anak nakal	-	Kantor Kesbang Linmas	120,000	APBD Kab.	Aceh Tengah	130,000	APBD Kab.	Aceh Tengah	140,000	APBD Kab.	Aceh Tengah	150,000	APBD Kab.	Aceh Tengah	160,000	APBD Kab.	Aceh Tengah	184,000	APBD Kab.	Aceh Tengah
		Penanganan masalah-masalah strategis yang menyangkut tanggap cepat darurat dan kejadian luar biasa	-	Kantor Kesbang Linmas	40,000	APBD Kab.	Aceh Tengah	40,000	APBD Kab.	Aceh Tengah	40,000	APBD Kab.	Aceh Tengah	50,000	APBD Kab.	Aceh Tengah	50,000	APBD Kab.	Aceh Tengah	57,500	APBD Kab.	Aceh Tengah
		Monitoring, evaluasi dan pelaporan	-	Kantor Kesbang Linmas	25,000	APBD Kab.	Aceh Tengah	25,000	APBD Kab.	Aceh Tengah	25,000	APBD Kab.	Aceh Tengah	25,000	APBD Kab.	Aceh Tengah	25,000	APBD Kab.	Aceh Tengah	28,750	APBD Kab.	Aceh Tengah
23	Program pemberdayaan fakir miskin, komunitas adat terpencil (KAT) dan penyandang masalah kesejahteraan sosial (PMKS) lainnya	Peningkatan Kemampuan (Capacity Building) petugas dan pendamping sosial pemberdayaan fakir miskin, KAT dan penyandang masalah kesejahteraan sosial (PMKS) lainnya	-	Dinas KS dan Kesos	120,000	APBD Kab.	Aceh Tengah	150,000	APBD Kab.	Aceh Tengah	150,000	APBD Kab.	Aceh Tengah	180,000	APBD Kab.	Aceh Tengah	180,000	APBD Kab.	Aceh Tengah	207,000	APBD Kab.	Aceh Tengah
		Pelatihan ketrampilan berusaha bagi keluarga miskin	-	Dinas KS dan Kesos	120,000	APBD Kab.	Aceh Tengah	120,000	APBD Kab.	Aceh Tengah	150,000	APBD Kab.	Aceh Tengah	150,000	APBD Kab.	Aceh Tengah	150,000	APBD Kab.	Aceh Tengah	172,500	APBD Kab.	Aceh Tengah
		Pengadaan sarana dan prasarana pendukung bagi keluarga miskin	-	Dinas KS dan Kesos	100,000	APBD Kab.	Aceh Tengah	100,000	APBD Kab.	Aceh Tengah	100,000	APBD Kab.	Aceh Tengah		APBD Kab.	Aceh Tengah		APBD Kab.	Aceh Tengah	-	APBD Kab.	Aceh Tengah
		Pelatihan ketrampilan bagi penyandang masalah kesejahteraan sosial	-	Dinas KS dan Kesos	80,000	APBD Kab.	Aceh Tengah	80,000	APBD Kab.	Aceh Tengah	100,000	APBD Kab.	Aceh Tengah	100,000	APBD Kab.	Aceh Tengah	100,000	APBD Kab.	Aceh Tengah	115,000	APBD Kab.	Aceh Tengah
		Monitoring, evaluasi dan pelaporan	-	Dinas KS dan Kesos	25,000	APBD Kab.	Aceh Tengah	25,000	APBD Kab.	Aceh Tengah	25,000	APBD Kab.	Aceh Tengah	25,000	APBD Kab.	Aceh Tengah	25,000	APBD Kab.	Aceh Tengah	28,750	APBD Kab.	Aceh Tengah
	Program Keluarga Berencana	Penyediaan pelayanan KB dan alat kontrasepsi bagi keluarga miskin		Dinas KS dan Kesos	150,000	APBD Kab.	Aceh Tengah	165,000	APBD Kab.	Aceh Tengah	181,500	APBD Kab.	Aceh Tengah	200,000	APBD Kab.	Aceh Tengah	225,000	APBD Kab.	Aceh Tengah	250,000	APBD Kab.	Aceh Tengah
		Pelayanan KIE		Dinas KS dan Kesos	75,000	APBD Kab.	Aceh Tengah	82,500	APBD Kab.	Aceh Tengah	90,000	APBD Kab.	Aceh Tengah	100,000	APBD Kab.	Aceh Tengah	110,000	APBD Kab.	Aceh Tengah	121,000	APBD Kab.	Aceh Tengah
		Pembinaan Keluarga Berencana		Dinas KS dan Kesos	150,000	APBD Kab.	Aceh Tengah	200,000	APBD Kab.	Aceh Tengah	250,000	APBD Kab.	Aceh Tengah	250,000	APBD Kab.	Aceh Tengah	225,000	APBD Kab.	Aceh Tengah	250,000	APBD Kab.	Aceh Tengah
24	Program peningkatan kapasitas lembaga perwakilan rakyat daerah	-	Pembahasan rancangan peraturan daerah	Set DPRD	150,000	APBD Kab.	Aceh Tengah	180,000	APBD Kab.	Aceh Tengah	216,000	APBD Kab.	Aceh Tengah	259,200	APBD Kab.	Aceh Tengah	311,040	APBD Kab.	Aceh Tengah	357,696	APBD Kab.	Aceh Tengah
		Hearing/ dialog dan koordinasi dengan pejabat pemerintah daerah dan tokoh masyarakat/ tokoh agama	-	Set DPRD	150,000	APBD Kab.	Aceh Tengah	172,500	APBD Kab.	Aceh Tengah	198,375	APBD Kab.	Aceh Tengah	228,131	APBD Kab.	Aceh Tengah	262,351	APBD Kab.	Aceh Tengah	301,704	APBD Kab.	Aceh Tengah
		Rapat-rapat alat kelengkapan dewan	-	Set DPRD	75,000	APBD Kab.	Aceh Tengah	75,000	APBD Kab.	Aceh Tengah	80,000	APBD Kab.	Aceh Tengah	85,000	APBD Kab.	Aceh Tengah	85,000	APBD Kab.	Aceh Tengah	97,750	APBD Kab.	Aceh Tengah

1	2	3	4	5	6	7	8	9	10	11	12	13	14	15	16	17	18	19	20	21	22	23	
		Rapat-rapat paripurna	-	Set DPRD	100,000	APBD Kab.	Aceh Tengah	100,000	APBD Kab.	Aceh Tengah	100,000	APBD Kab.	Aceh Tengah	110,000	APBD Kab.	Aceh Tengah	120,000	APBD Kab.	Aceh Tengah	138,000	APBD Kab.	Aceh Tengah	
		Kegiatan Reses	-	Set DPRD	100,000	APBD Kab.	Aceh Tengah	110,000	APBD Kab.	Aceh Tengah	110,000	APBD Kab.	Aceh Tengah	110,000	APBD Kab.	Aceh Tengah	120,000	APBD Kab.	Aceh Tengah	138,000	APBD Kab.	Aceh Tengah	
		Kunjungan kerja pimpinan dan anggota DPRD dalam daerah	-	Set DPRD	350,000	APBD Kab.	Aceh Tengah	350,000	APBD Kab.	Aceh Tengah	360,000	APBD Kab.	Aceh Tengah	360,000	APBD Kab.	Aceh Tengah	370,000	APBD Kab.	Aceh Tengah	425,500	APBD Kab.	Aceh Tengah	
		Peningkatan kapasitas pimpinan dan anggota DPRD	-	Set DPRD	500,000	APBD Kab.	Aceh Tengah	500,000	APBD Kab.	Aceh Tengah	500,000	APBD Kab.	Aceh Tengah	500,000	APBD Kab.	Aceh Tengah	500,000	APBD Kab.	Aceh Tengah	575,000	APBD Kab.	Aceh Tengah	
		-	Sosialisasi peraturan perundang-undangan	Set DPRD	50,000	APBD Kab.	Aceh Tengah	50,000	APBD Kab.	Aceh Tengah	50,000	APBD Kab.	Aceh Tengah	50,000	APBD Kab.	Aceh Tengah	50,000	APBD Kab.	Aceh Tengah	50,000	APBD Kab.	Aceh Tengah	57,500
25	Program peningkatan pelayanan kedinasan Kepala Daerah/ Wakil Kepala Daerah	Dialog/ audiensi dengan tokoh-tokoh masyarakat, pimpinan/ anggota organisasi sosial dan masyarakat	-	Sekretariat Daerah	200,000	APBD Kab.	Aceh Tengah	230,000	APBD Kab.	Aceh Tengah	230,000	APBD Kab.	Aceh Tengah	240,000	APBD Kab.	Aceh Tengah	250,000	APBD Kab.	Aceh Tengah	287,500	APBD Kab.	Aceh Tengah	
		Penerimaan kunjungan kerja pejabat negara/ departemen/ lembaga pemerintah non departemen/ luar negeri	-	Sekretariat Daerah	750,000	APBD Kab.	Aceh Tengah	750,000	APBD Kab.	Aceh Tengah	750,000	APBD Kab.	Aceh Tengah	800,000	APBD Kab.	Aceh Tengah	800,000	APBD Kab.	Aceh Tengah	920,000	APBD Kab.	Aceh Tengah	
		Rapat koordinasi unsur MUSPIDA	-	Sekretariat Daerah	750,000	APBD Kab.	Aceh Tengah	750,000	APBD Kab.	Aceh Tengah	800,000	APBD Kab.	Aceh Tengah	800,000	APBD Kab.	Aceh Tengah	800,000	APBD Kab.	Aceh Tengah	920,000	APBD Kab.	Aceh Tengah	
		Rapat koordinasi pejabat pemerintah daerah	-	Sekretariat Daerah	800,000	APBD Kab.	Aceh Tengah	1,000,000	APBD Kab.	Aceh Tengah	1,250,000	APBD Kab.	Aceh Tengah	1,562,500	APBD Kab.	Aceh Tengah	1,953,125	APBD Kab.	Aceh Tengah	2,246,094	APBD Kab.	Aceh Tengah	
		Kunjungan kerja/ inspeksi kepala daerah/ wakil kepala daerah	-	Sekretariat Daerah	200,000	APBD Kab.	Aceh Tengah	200,000	APBD Kab.	Aceh Tengah	200,000	APBD Kab.	Aceh Tengah	200,000	APBD Kab.	Aceh Tengah	200,000	APBD Kab.	Aceh Tengah	230,000	APBD Kab.	Aceh Tengah	
		Koordinasi dengan pemerintah pusat dan pemerintah daerah lainnya	-	Sekretariat Daerah	450,000	APBD Kab.	Aceh Tengah	450,000	APBD Kab.	Aceh Tengah	450,000	APBD Kab.	Aceh Tengah	450,000	APBD Kab.	Aceh Tengah	500,000	APBD Kab.	Aceh Tengah	500,000	APBD Kab.	Aceh Tengah	575,000
26	Program peningkatan dan pengembangan pengelolaan keuangan daerah	-	Penyusunan analisa standar belanja	Sekretariat Daerah	75,000	APBD Kab.	Aceh Tengah	75,000	APBD Kab.	Aceh Tengah	75,000	APBD Kab.	Aceh Tengah	80,000	APBD Kab.	Aceh Tengah	80,000	APBD Kab.	Aceh Tengah	92,000	APBD Kab.	Aceh Tengah	
		-	penyusunan standar satuan harga	Sekretariat Daerah	60,000	APBD Kab.	Aceh Tengah	70,000	APBD Kab.	Aceh Tengah	70,000	APBD Kab.	Aceh Tengah	75,000	APBD Kab.	Aceh Tengah	75,000	APBD Kab.	Aceh Tengah	86,250	APBD Kab.	Aceh Tengah	
		-	Penyusunan kebijakan akuntansi pemerintah daerah	Sekretariat Daerah	80,000	APBD Kab.	Aceh Tengah	85,000	APBD Kab.	Aceh Tengah	90,000	APBD Kab.	Aceh Tengah	90,000	APBD Kab.	Aceh Tengah	95,000	APBD Kab.	Aceh Tengah	109,250	APBD Kab.	Aceh Tengah	
		-	Penyusunan sistem dan prosedur pengelolaan keuangan daerah	Sekretariat Daerah	75,000	APBD Kab.	Aceh Tengah	75,000	APBD Kab.	Aceh Tengah	90,000	APBD Kab.	Aceh Tengah	90,000	APBD Kab.	Aceh Tengah	90,000	APBD Kab.	Aceh Tengah	-	APBD Kab.	Aceh Tengah	
		-	Penyusunan rancangan peraturan daerah tentang pajak daerah dan retribusi	Sekretariat Daerah	75,000	APBD Kab.	Aceh Tengah	80,000	APBD Kab.	Aceh Tengah	80,000	APBD Kab.	Aceh Tengah		APBD Kab.	Aceh Tengah		APBD Kab.	Aceh Tengah	-	APBD Kab.	Aceh Tengah	

1	2	3	4	5	6	7	8	9	10	11	12	13	14	15	16	17	18	19	20	21	22	23
		-	Penyusunan rancangan peraturan daerah tentang APBD	Sekretariat Daerah	150,000	APBD Kab.	Aceh Tengah	150,000	APBD Kab.	Aceh Tengah	150,000	APBD Kab.	Aceh Tengah	150,000	APBD Kab.	Aceh Tengah	150,000	APBD Kab.	Aceh Tengah	172,500	APBD Kab.	Aceh Tengah
		-	Penyusunan rancangan peraturan KDH tentang Penjabaran APBD	Sekretariat Daerah	100,000	APBD Kab.	Aceh Tengah	100,000	APBD Kab.	Aceh Tengah	100,000	APBD Kab.	Aceh Tengah	100,000	APBD Kab.	Aceh Tengah	100,000	APBD Kab.	Aceh Tengah	115,000	APBD Kab.	Aceh Tengah
		-	Penyusunan rancangan peraturan daerah tentang Perubahan APBD	Sekretariat Daerah	125,000	APBD Kab.	Aceh Tengah	125,000	APBD Kab.	Aceh Tengah	130,000	APBD Kab.	Aceh Tengah	150,000	APBD Kab.	Aceh Tengah	150,000	APBD Kab.	Aceh Tengah	172,500	APBD Kab.	Aceh Tengah
		-	Penyusunan rancangan peraturan KDH tentang Penjabaran Perubahan APBD	Sekretariat Daerah	100,000	APBD Kab.	Aceh Tengah	110,000	APBD Kab.	Aceh Tengah	120,000	APBD Kab.	Aceh Tengah	130,000	APBD Kab.	Aceh Tengah	130,000	APBD Kab.	Aceh Tengah	149,500	APBD Kab.	Aceh Tengah
		-	Penyusunan rancangan peraturan daerah tentang pertanggungjaban pelaksanaan APBD	Sekretariat Daerah	90,000	APBD Kab.	Aceh Tengah	95,000	APBD Kab.	Aceh Tengah	95,000	APBD Kab.	Aceh Tengah	100,000	APBD Kab.	Aceh Tengah	100,000	APBD Kab.	Aceh Tengah	115,000	APBD Kab.	Aceh Tengah
		-	Penyusunan rancangan peraturan KDH tentang penjabaran pertanggungjaban pelaksanaan APBD	Sekretariat Daerah	75,000	APBD Kab.	Aceh Tengah	80,000	APBD Kab.	Aceh Tengah	80,000	APBD Kab.	Aceh Tengah	85,000	APBD Kab.	Aceh Tengah	90,000	APBD Kab.	Aceh Tengah	103,500	APBD Kab.	Aceh Tengah
		-	Penyusunan Sistem informasi keuangan daerah	Sekretariat Daerah	50,000	APBD Kab.	Aceh Tengah	50,000	APBD Kab.	Aceh Tengah	50,000	APBD Kab.	Aceh Tengah	50,000	APBD Kab.	Aceh Tengah	50,000	APBD Kab.	Aceh Tengah	57,500	APBD Kab.	Aceh Tengah
		-	Penyusunan Sistem informasi pengelolaan keuangan daerah	Sekretariat Daerah	75,000	APBD Kab.	Aceh Tengah	80,000	APBD Kab.	Aceh Tengah	80,000	APBD Kab.	Aceh Tengah	90,000	APBD Kab.	Aceh Tengah	90,000	APBD Kab.	Aceh Tengah	103,500	APBD Kab.	Aceh Tengah
		-	Sosialisasi paket regulasi tentang pengelolaan keuangan daerah	Sekretariat Daerah	75,000	APBD Kab.	Aceh Tengah	80,000	APBD Kab.	Aceh Tengah	80,000	APBD Kab.	Aceh Tengah	90,000	APBD Kab.	Aceh Tengah	90,000	APBD Kab.	Aceh Tengah	103,500	APBD Kab.	Aceh Tengah
		-	Bimbingan teknis implementasi paket regulasi tentang pengelolaan keuangan daerah	Sekretariat Daerah	150,000	APBD Kab.	Aceh Tengah	150,000	APBD Kab.	Aceh Tengah	160,000	APBD Kab.	Aceh Tengah	170,000	APBD Kab.	Aceh Tengah	175,000	APBD Kab.	Aceh Tengah	201,250	APBD Kab.	Aceh Tengah
		-	Peningkatan manajemen aset/ barang daerah	Sekretariat Daerah	175,000	APBD Kab.	Aceh Tengah	80,000	APBD Kab.	Aceh Tengah	75,000	APBD Kab.	Aceh Tengah		APBD Kab.	Aceh Tengah		APBD Kab.	Aceh Tengah	-	APBD Kab.	Aceh Tengah
		-	Peningkatan manajemen investasi daerah	Sekretariat Daerah	30,000	APBD Kab.	Aceh Tengah	35,000	APBD Kab.	Aceh Tengah	40,000	APBD Kab.	Aceh Tengah	40,000	APBD Kab.	Aceh Tengah	45,000	APBD Kab.	Aceh Tengah	51,750	APBD Kab.	Aceh Tengah

1	2	3	4	5	6	7	8	9	10	11	12	13	14	15	16	17	18	19	20	21	22	23
		Revaluasi/ appraisal aset/ barang daerah	-	Sekretariat Daerah	30,000	APBD Kab.	Aceh Tengah	35,000	APBD Kab.	Aceh Tengah	40,000	APBD Kab.	Aceh Tengah	40,000	APBD Kab.	Aceh Tengah	45,000	APBD Kab.	Aceh Tengah	51,750	APBD Kab.	Aceh Tengah
		Intensifikasi dan Ekstensifikasi sumber-sumber pendapatan daerah	-	Dispenda	70,000	APBD Kab.	Aceh Tengah	84,000	APBD Kab.	Aceh Tengah	100,800	APBD Kab.	Aceh Tengah	120,960	APBD Kab.	Aceh Tengah	145,152	APBD Kab.	Aceh Tengah	166,925	APBD Kab.	Aceh Tengah
27	Program pembinaan dan fasilitasi pengelolaan keuangan kabupaten/ kota	Evaluasi rancangan peraturan daerah tentang APBD kabupaten/ kota	-	Sekretariat Daerah	100,000	APBD Kab.	Aceh Tengah	100,000	APBD Kab.	Aceh Tengah	110,000	APBD Kab.	Aceh Tengah	120,000	APBD Kab.	Aceh Tengah	120,000	APBD Kab.	Aceh Tengah	138,000	APBD Kab.	Aceh Tengah
		Evaluasi rancangan peraturan KDH tentang Penjabaran APBD kabupaten/ kota	-	Sekretariat Daerah	100,000	APBD Kab.	Aceh Tengah	110,000	APBD Kab.	Aceh Tengah	120,000	APBD Kab.	Aceh Tengah	120,000	APBD Kab.	Aceh Tengah	120,000	APBD Kab.	Aceh Tengah	138,000	APBD Kab.	Aceh Tengah
		Evaluasi rancangan peraturan daerah tentang pajak daerah dan retribusi daerah kabupaten/ kota	-	Sekretariat Daerah	80,000	APBD Kab.	Aceh Tengah	80,000	APBD Kab.	Aceh Tengah	80,000	APBD Kab.	Aceh Tengah	80,000	APBD Kab.	Aceh Tengah	80,000	APBD Kab.	Aceh Tengah	92,000	APBD Kab.	Aceh Tengah
		Penyusunan standar evaluasi rancangan peraturan daerah tentang APBD kabupaten/ kota	-	Sekretariat Daerah	80,000	APBD Kab.	Aceh Tengah	80,000	APBD Kab.	Aceh Tengah	80,000	APBD Kab.	Aceh Tengah	80,000	APBD Kab.	Aceh Tengah	80,000	APBD Kab.	Aceh Tengah	92,000	APBD Kab.	Aceh Tengah
		Asistensi penyusunan rancangan pengelolaan keuangan daerah kabupaten/ kota	-	Sekretariat Daerah	200,000	APBD Kab.	Aceh Tengah	200,000	APBD Kab.	Aceh Tengah	200,000	APBD Kab.	Aceh Tengah	210,000	APBD Kab.	Aceh Tengah	250,000	APBD Kab.	Aceh Tengah	287,500	APBD Kab.	Aceh Tengah
28	Program pembinaan dan fasilitasi pengelolaan keuangan desa	Evaluasi rancangan peraturan desa tentang APB Desa	-	Sekretariat Daerah	75,000	APBD Kab.	Aceh Tengah	75,000	APBD Kab.	Aceh Tengah	75,000	APBD Kab.	Aceh Tengah	80,000	APBD Kab.	Aceh Tengah	80,000	APBD Kab.	Aceh Tengah	92,000	APBD Kab.	Aceh Tengah
		Evaluasi rancangan peraturan desa tentang pendapatan desa	-	Sekretariat Daerah	75,000	APBD Kab.	Aceh Tengah	75,000	APBD Kab.	Aceh Tengah	80,000	APBD Kab.	Aceh Tengah	90,000	APBD Kab.	Aceh Tengah	90,000	APBD Kab.	Aceh Tengah	103,500	APBD Kab.	Aceh Tengah
		Penyusunan pedoman pengelolaan keuangan desa	-	Sekretariat Daerah	75,000	APBD Kab.	Aceh Tengah	75,000	APBD Kab.	Aceh Tengah	80,000	APBD Kab.	Aceh Tengah	90,000	APBD Kab.	Aceh Tengah	90,000	APBD Kab.	Aceh Tengah	103,500	APBD Kab.	Aceh Tengah
29	Program peningkatan sistem pengawasan internal dan pengendalian pelaksanaan kebijakan KDH	Pelaksanaan pengawasan internal secara berkala	-	Inspektorat Kabupaten	1,000,000	APBD Kab.	Aceh Tengah	1,000,000	APBD Kab.	Aceh Tengah	1,000,000	APBD Kab.	Aceh Tengah	1,000,000	APBD Kab.	Aceh Tengah	1,000,000	APBD Kab.	Aceh Tengah	1,150,000	APBD Kab.	Aceh Tengah
		Penanganan Kasus pengaduan di lingkungan pemerintah daerah	-	Inspektorat Kabupaten	35,000	APBD Kab.	Aceh Tengah	35,000	APBD Kab.	Aceh Tengah	35,000	APBD Kab.	Aceh Tengah	35,000	APBD Kab.	Aceh Tengah	35,000	APBD Kab.	Aceh Tengah	40,250	APBD Kab.	Aceh Tengah
		Pengendalian manajemen pelaksanaan kebijakan KDH	-	Inspektorat Kabupaten	50,000	APBD Kab.	Aceh Tengah	50,000	APBD Kab.	Aceh Tengah	55,000	APBD Kab.	Aceh Tengah	55,000	APBD Kab.	Aceh Tengah	55,000	APBD Kab.	Aceh Tengah	63,250	APBD Kab.	Aceh Tengah
		Penanganan kasus pada wilayah pemerintahan dibawahnya	-	Inspektorat Kabupaten	30,000	APBD Kab.	Aceh Tengah	30,000	APBD Kab.	Aceh Tengah	35,000	APBD Kab.	Aceh Tengah	35,000	APBD Kab.	Aceh Tengah	35,000	APBD Kab.	Aceh Tengah	40,250	APBD Kab.	Aceh Tengah
		Inventarisasi temuan pengawasan	-	Inspektorat Kabupaten	15,000	APBD Kab.	Aceh Tengah	15,000	APBD Kab.	Aceh Tengah	15,000	APBD Kab.	Aceh Tengah	15,000	APBD Kab.	Aceh Tengah	15,000	APBD Kab.	Aceh Tengah	17,250	APBD Kab.	Aceh Tengah

1	2	3	4	5	6	7	8	9	10	11	12	13	14	15	16	17	18	19	20	21	22	23
		Tindak lanjut hasil temuan pengawasan	-	Inspektorat Kabupaten	55,000	APBD Kab.	Aceh Tengah	60,000	APBD Kab.	Aceh Tengah	60,000	APBD Kab.	Aceh Tengah	65,000	APBD Kab.	Aceh Tengah	70,000	APBD Kab.	Aceh Tengah	80,500	APBD Kab.	Aceh Tengah
		Koordinasi pengawasan yang lebih komprehensif	-	Inspektorat Kabupaten	35,000	APBD Kab.	Aceh Tengah	35,000	APBD Kab.	Aceh Tengah	40,000	APBD Kab.	Aceh Tengah	40,000	APBD Kab.	Aceh Tengah	45,000	APBD Kab.	Aceh Tengah	51,750	APBD Kab.	Aceh Tengah
		Evaluasi berkala temuan hasil pengawasan	-	Inspektorat Kabupaten	25,000	APBD Kab.	Aceh Tengah	25,000	APBD Kab.	Aceh Tengah	25,000	APBD Kab.	Aceh Tengah	25,000	APBD Kab.	Aceh Tengah	25,000	APBD Kab.	Aceh Tengah	28,750	APBD Kab.	Aceh Tengah
30	Program peningkatan profesionalisme tenaga pemeriksa dan aparaturnya	Pelatihan pengembangan tenaga pemeriksa dan aparaturnya	-	Inspektorat Kabupaten	200,000	APBD Kab.	Aceh Tengah	200,000	APBD Kab.	Aceh Tengah	210,000	APBD Kab.	Aceh Tengah	220,000	APBD Kab.	Aceh Tengah	250,000	APBD Kab.	Aceh Tengah	287,500	APBD Kab.	Aceh Tengah
		Pelatihan teknis pengawasan dan penilaian akuntabilitas kinerja	-	Inspektorat Kabupaten	125,000	APBD Kab.	Aceh Tengah	125,000	APBD Kab.	Aceh Tengah	130,000	APBD Kab.	Aceh Tengah	140,000	APBD Kab.	Aceh Tengah	150,000	APBD Kab.	Aceh Tengah	172,500	APBD Kab.	Aceh Tengah
31	Program penataan peraturan perundang-undangan	Koordinasi kerjasama permasalahan peraturan perundang-undangan	-	Sekretariat Daerah	75,000	APBD Kab.	Aceh Tengah	80,000	APBD Kab.	Aceh Tengah	85,000	APBD Kab.	Aceh Tengah	90,000	APBD Kab.	Aceh Tengah	95,000	APBD Kab.	Aceh Tengah	109,250	APBD Kab.	Aceh Tengah
		-	Penyusunan rencana kerja rancangan peraturan perundang-undangan	Sekretariat Daerah	80,000	APBD Kab.	Aceh Tengah	85,000	APBD Kab.	Aceh Tengah	90,000	APBD Kab.	Aceh Tengah	95,000	APBD Kab.	Aceh Tengah	100,000	APBD Kab.	Aceh Tengah	115,000	APBD Kab.	Aceh Tengah
		-	Legislasi rancangan peraturan perundang-undangan	Sekretariat Daerah	45,000	APBD Kab.	Aceh Tengah	45,000	APBD Kab.	Aceh Tengah	50,000	APBD Kab.	Aceh Tengah	50,000	APBD Kab.	Aceh Tengah	50,000	APBD Kab.	Aceh Tengah	57,500	APBD Kab.	Aceh Tengah
		-	Legislasi rancangan peraturan perundang-undangan	Sekretariat Daerah	45,000	APBD Kab.	Aceh Tengah	45,000	APBD Kab.	Aceh Tengah	50,000	APBD Kab.	Aceh Tengah	50,000	APBD Kab.	Aceh Tengah	50,000	APBD Kab.	Aceh Tengah	57,500	APBD Kab.	Aceh Tengah
		-	Legislasi rancangan peraturan perundang-undangan	Sekretariat Daerah	80,000	APBD Kab.	Aceh Tengah	80,000	APBD Kab.	Aceh Tengah	85,000	APBD Kab.	Aceh Tengah	90,000	APBD Kab.	Aceh Tengah	90,000	APBD Kab.	Aceh Tengah	103,500	APBD Kab.	Aceh Tengah
		-	Legislasi rancangan peraturan perundang-undangan	Sekretariat Daerah	80,000	APBD Kab.	Aceh Tengah	80,000	APBD Kab.	Aceh Tengah	85,000	APBD Kab.	Aceh Tengah	90,000	APBD Kab.	Aceh Tengah	90,000	APBD Kab.	Aceh Tengah	103,500	APBD Kab.	Aceh Tengah
		-	Legislasi rancangan peraturan perundang-undangan	Sekretariat Daerah	70,000	APBD Kab.	Aceh Tengah	75,000	APBD Kab.	Aceh Tengah	75,000	APBD Kab.	Aceh Tengah	80,000	APBD Kab.	Aceh Tengah	90,000	APBD Kab.	Aceh Tengah	103,500	APBD Kab.	Aceh Tengah
		-	Legislasi rancangan peraturan perundang-undangan	Sekretariat Daerah	50,000	APBD Kab.	Aceh Tengah	50,000	APBD Kab.	Aceh Tengah	50,000	APBD Kab.	Aceh Tengah	60,000	APBD Kab.	Aceh Tengah	60,000	APBD Kab.	Aceh Tengah	69,000	APBD Kab.	Aceh Tengah
		-	Legislasi rancangan peraturan perundang-undangan	Sekretariat Daerah	50,000	APBD Kab.	Aceh Tengah	50,000	APBD Kab.	Aceh Tengah	50,000	APBD Kab.	Aceh Tengah	60,000	APBD Kab.	Aceh Tengah	60,000	APBD Kab.	Aceh Tengah	69,000	APBD Kab.	Aceh Tengah
32	Program penataan dan otonomi baru	Fasilitasi penyediaan data dan informasi pendukung proses pemekaran daerah	-	Sekretariat Daerah	75,000	APBD Kab.	Aceh Tengah	75,000	APBD Kab.	Aceh Tengah	75,000	APBD Kab.	Aceh Tengah		APBD Kab.	Aceh Tengah		APBD Kab.	Aceh Tengah	-	APBD Kab.	Aceh Tengah
		-	Fasilitasi percepatan penyerahan P3D dari daerah induk ke daerah pemekaran	Sekretariat Daerah		APBD Kab.	Aceh Tengah	75,000	APBD Kab.	Aceh Tengah		APBD Kab.	Aceh Tengah		APBD Kab.	Aceh Tengah		APBD Kab.	Aceh Tengah	-	APBD Kab.	Aceh Tengah

1	2	3	4	5	6	7	8	9	10	11	12	13	14	15	16	17	18	19	20	21	22	23
		Fasilitasi percepatan penyelesaian tapal batas wilayah administrasi antar daerah	-	Sekretariat Daerah	100,000	APBD Kab.	Aceh Tengah	110,000	APBD Kab.	Aceh Tengah	120,000	APBD Kab.	Aceh Tengah		APBD Kab.	Aceh Tengah		APBD Kab.	Aceh Tengah	-	APBD Kab.	Aceh Tengah
		Fasilitasi pemantapan SOTK pemerintah daerah otonom baru	-	Sekretariat Daerah		APBD Kab.	Aceh Tengah		APBD Kab.	Aceh Tengah		APBD Kab.	Aceh Tengah		APBD Kab.	Aceh Tengah		APBD Kab.	Aceh Tengah	-	APBD Kab.	Aceh Tengah
33	Program Pelayanan administrasi perkantoran	Penyediaan jasa surat menyurat	-	SKPD	210,000	APBD Kab.	Aceh Tengah	262,500	APBD Kab.	Aceh Tengah	328,125	APBD Kab.	Aceh Tengah	410,156	APBD Kab.	Aceh Tengah	512,695	APBD Kab.	Aceh Tengah	589,600	APBD Kab.	Aceh Tengah
		Penyediaan jasa komunikasi, sumber daya air dan listrik	-	SKPD	2,500,000	APBD Kab.	Aceh Tengah	3,125,000	APBD Kab.	Aceh Tengah	3,906,250	APBD Kab.	Aceh Tengah	4,882,813	APBD Kab.	Aceh Tengah	6,103,516	APBD Kab.	Aceh Tengah	7,019,043	APBD Kab.	Aceh Tengah
		Penyediaan jasa peralatan dan perlengkapan kantor	-	SKPD	3,000,000	APBD Kab.	Aceh Tengah	3,750,000	APBD Kab.	Aceh Tengah	4,687,500	APBD Kab.	Aceh Tengah	5,859,375	APBD Kab.	Aceh Tengah	7,324,219	APBD Kab.	Aceh Tengah	8,422,852	APBD Kab.	Aceh Tengah
		Penyediaan jasa jaminan pemeliharaan kesehatan PNS	-	SKPD	500,000	APBD Kab.	Aceh Tengah	625,000	APBD Kab.	Aceh Tengah	781,250	APBD Kab.	Aceh Tengah	976,563	APBD Kab.	Aceh Tengah	1,220,703	APBD Kab.	Aceh Tengah	1,403,809	APBD Kab.	Aceh Tengah
		Penyediaan jasa jaminan barang milik daerah	-	SKPD	125,000	APBD Kab.	Aceh Tengah	156,250	APBD Kab.	Aceh Tengah	195,313	APBD Kab.	Aceh Tengah	244,141	APBD Kab.	Aceh Tengah	305,176	APBD Kab.	Aceh Tengah	350,952	APBD Kab.	Aceh Tengah
		Penyediaan jasa pemeliharaan dan perizinan kendaraan dinas/ operasional	-	SKPD	250,000	APBD Kab.	Aceh Tengah	312,500	APBD Kab.	Aceh Tengah	390,625	APBD Kab.	Aceh Tengah	488,281	APBD Kab.	Aceh Tengah	610,352	APBD Kab.	Aceh Tengah	701,904	APBD Kab.	Aceh Tengah
		Penyediaan jasa administrasi keuangan	-	SKPD	300,000	APBD Kab.	Aceh Tengah	375,000	APBD Kab.	Aceh Tengah	468,750	APBD Kab.	Aceh Tengah	585,938	APBD Kab.	Aceh Tengah	732,422	APBD Kab.	Aceh Tengah	842,285	APBD Kab.	Aceh Tengah
		Penyediaan jasa kebersihan kantor	-	SKPD	600,000	APBD Kab.	Aceh Tengah	750,000	APBD Kab.	Aceh Tengah	937,500	APBD Kab.	Aceh Tengah	1,171,875	APBD Kab.	Aceh Tengah	1,464,844	APBD Kab.	Aceh Tengah	1,684,570	APBD Kab.	Aceh Tengah
		Penyediaan jasa perbaikan peralatan kerja	-	SKPD	500,000	APBD Kab.	Aceh Tengah	625,000	APBD Kab.	Aceh Tengah	781,250	APBD Kab.	Aceh Tengah	976,563	APBD Kab.	Aceh Tengah	1,220,703	APBD Kab.	Aceh Tengah	1,403,809	APBD Kab.	Aceh Tengah
		Penyediaan alat tulis kantor	-	SKPD	6,500,000	APBD Kab.	Aceh Tengah	8,125,000	APBD Kab.	Aceh Tengah	10,156,250	APBD Kab.	Aceh Tengah	12,695,313	APBD Kab.	Aceh Tengah	15,869,141	APBD Kab.	Aceh Tengah	18,249,512	APBD Kab.	Aceh Tengah
		Penyediaan barang cetakan dan penggandaan	-	SKPD	5,700,000	APBD Kab.	Aceh Tengah	7,125,000	APBD Kab.	Aceh Tengah	8,906,250	APBD Kab.	Aceh Tengah	11,132,813	APBD Kab.	Aceh Tengah	13,916,016	APBD Kab.	Aceh Tengah	16,003,418	APBD Kab.	Aceh Tengah
		Penyediaan komponen instalasi listrik/penerangan bangunan kantor	-	SKPD	400,000	APBD Kab.	Aceh Tengah	500,000	APBD Kab.	Aceh Tengah	625,000	APBD Kab.	Aceh Tengah	781,250	APBD Kab.	Aceh Tengah	976,563	APBD Kab.	Aceh Tengah	1,123,047	APBD Kab.	Aceh Tengah
		Penyediaan peralatan dan perlengkapan kantor	-	SKPD	5,000,000	APBD Kab.	Aceh Tengah	6,250,000	APBD Kab.	Aceh Tengah	7,812,500	APBD Kab.	Aceh Tengah	9,765,625	APBD Kab.	Aceh Tengah	12,207,031	APBD Kab.	Aceh Tengah	14,038,086	APBD Kab.	Aceh Tengah
		Penyediaan peralatan rumah tangga	-	SKPD	500,000	APBD Kab.	Aceh Tengah	625,000	APBD Kab.	Aceh Tengah	781,250	APBD Kab.	Aceh Tengah	976,563	APBD Kab.	Aceh Tengah	1,220,703	APBD Kab.	Aceh Tengah	1,403,809	APBD Kab.	Aceh Tengah
		Penyediaan bahan bacaan dan peraturan perundang-undangan	-	SKPD	400,000	APBD Kab.	Aceh Tengah	500,000	APBD Kab.	Aceh Tengah	625,000	APBD Kab.	Aceh Tengah	781,250	APBD Kab.	Aceh Tengah	976,563	APBD Kab.	Aceh Tengah	1,123,047	APBD Kab.	Aceh Tengah
		Penyediaan bahan logistik kantor	-	SKPD	500,000	APBD Kab.	Aceh Tengah	625,000	APBD Kab.	Aceh Tengah	781,250	APBD Kab.	Aceh Tengah	976,563	APBD Kab.	Aceh Tengah	1,220,703	APBD Kab.	Aceh Tengah	1,403,809	APBD Kab.	Aceh Tengah
		Penyediaan makanan dan minuman	-	SKPD	15,000,000	APBD Kab.	Aceh Tengah	18,750,000	APBD Kab.	Aceh Tengah	23,437,500	APBD Kab.	Aceh Tengah	29,296,875	APBD Kab.	Aceh Tengah	36,621,094	APBD Kab.	Aceh Tengah	42,114,258	APBD Kab.	Aceh Tengah

1	2	3	4	5	6	7	8	9	10	11	12	13	14	15	16	17	18	19	20	21	22	23
		Rapat-rapat kordinasi dan konsultasi ke luar daerah	-	SKPD	10,000,000	APBD Kab.	Aceh Tengah	12,500,000	APBD Kab.	Aceh Tengah	15,625,000	APBD Kab.	Aceh Tengah	19,531,250	APBD Kab.	Aceh Tengah	24,414,063	APBD Kab.	Aceh Tengah	28,076,172	APBD Kab.	Aceh Tengah
34	Program peningkatan sarana dan prasarana aparatur	Pembangunan rumah jabatan	-	SKPD	-	APBD Kab.	Aceh Tengah	-	APBD Kab.	Aceh Tengah	-	APBD Kab.	Aceh Tengah	-	APBD Kab.	Aceh Tengah	-	APBD Kab.	Aceh Tengah	-	APBD Kab.	Aceh Tengah
		Pembangunan rumah dinas	-	SKPD	5,000,000	APBD Kab.	Aceh Tengah	6,250,000	APBD Kab.	Aceh Tengah	7,812,500	APBD Kab.	Aceh Tengah	9,765,625	APBD Kab.	Aceh Tengah	12,207,031	APBD Kab.	Aceh Tengah	14,038,086	APBD Kab.	Aceh Tengah
		Pembangunan gedung kantor	-	SKPD	2,000,000	APBD Kab.	Aceh Tengah	2,500,000	APBD Kab.	Aceh Tengah	3,125,000	APBD Kab.	Aceh Tengah	3,906,250	APBD Kab.	Aceh Tengah	4,882,813	APBD Kab.	Aceh Tengah	5,615,234	APBD Kab.	Aceh Tengah
		Pengadaan mobil jabatan	-	SKPD	-	APBD Kab.	Aceh Tengah	-	APBD Kab.	Aceh Tengah	-	APBD Kab.	Aceh Tengah	1,500,000	APBD Kab.	Aceh Tengah	-	APBD Kab.	Aceh Tengah	-	APBD Kab.	Aceh Tengah
		Pengadaan kendaraan dinas/operasional	-	SKPD	1,500,000	APBD Kab.	Aceh Tengah	1,875,000	APBD Kab.	Aceh Tengah	2,343,750	APBD Kab.	Aceh Tengah	2,929,688	APBD Kab.	Aceh Tengah	3,662,109	APBD Kab.	Aceh Tengah	4,211,426	APBD Kab.	Aceh Tengah
		Pengadaan perlengkapan rumah jabatan/ dinas	-	SKPD	400,000	APBD Kab.	Aceh Tengah	500,000	APBD Kab.	Aceh Tengah	625,000	APBD Kab.	Aceh Tengah	781,250	APBD Kab.	Aceh Tengah	976,563	APBD Kab.	Aceh Tengah	1,123,047	APBD Kab.	Aceh Tengah
		Pengadaan perlengkapan gedung kantor	-	SKPD	2,500,000	APBD Kab.	Aceh Tengah	3,125,000	APBD Kab.	Aceh Tengah	3,906,250	APBD Kab.	Aceh Tengah	4,882,813	APBD Kab.	Aceh Tengah	6,103,516	APBD Kab.	Aceh Tengah	7,019,043	APBD Kab.	Aceh Tengah
		Pengadaan peralatan rumah jabatan/dinas	-	SKPD	1,000,000	APBD Kab.	Aceh Tengah	1,250,000	APBD Kab.	Aceh Tengah	1,562,500	APBD Kab.	Aceh Tengah	1,953,125	APBD Kab.	Aceh Tengah	2,441,406	APBD Kab.	Aceh Tengah	2,807,617	APBD Kab.	Aceh Tengah
		Pengadaan peralatan gedung kantor	-	SKPD	1,000,000	APBD Kab.	Aceh Tengah	1,250,000	APBD Kab.	Aceh Tengah	1,562,500	APBD Kab.	Aceh Tengah	1,953,125	APBD Kab.	Aceh Tengah	2,441,406	APBD Kab.	Aceh Tengah	3,051,758	APBD Kab.	Aceh Tengah
		Pengadaan mebeleur	-	SKPD	2,000,000	APBD Kab.	Aceh Tengah	2,500,000	APBD Kab.	Aceh Tengah	3,125,000	APBD Kab.	Aceh Tengah	3,906,250	APBD Kab.	Aceh Tengah	4,882,813	APBD Kab.	Aceh Tengah	6,103,516	APBD Kab.	Aceh Tengah
		Pemeliharaan rutin/berkala rumah jabatan	-	SKPD	250,000	APBD Kab.	Aceh Tengah	312,500	APBD Kab.	Aceh Tengah	390,625	APBD Kab.	Aceh Tengah	488,281	APBD Kab.	Aceh Tengah	610,352	APBD Kab.	Aceh Tengah	762,939	APBD Kab.	Aceh Tengah
		Pemeliharaan rutin/berkala rumah dinas	-	SKPD	300,000	APBD Kab.	Aceh Tengah	375,000	APBD Kab.	Aceh Tengah	468,750	APBD Kab.	Aceh Tengah	585,938	APBD Kab.	Aceh Tengah	732,422	APBD Kab.	Aceh Tengah	915,527	APBD Kab.	Aceh Tengah
		Pemeliharaan rutin/berkala gedung kantor	-	SKPD	2,000,000	APBD Kab.	Aceh Tengah	2,500,000	APBD Kab.	Aceh Tengah	3,125,000	APBD Kab.	Aceh Tengah	3,906,250	APBD Kab.	Aceh Tengah	4,882,813	APBD Kab.	Aceh Tengah	6,103,516	APBD Kab.	Aceh Tengah
		Pemeliharaan rutin/berkala mobil jabatan	-	SKPD	300,000	APBD Kab.	Aceh Tengah	375,000	APBD Kab.	Aceh Tengah	468,750	APBD Kab.	Aceh Tengah	585,938	APBD Kab.	Aceh Tengah	732,422	APBD Kab.	Aceh Tengah	915,527	APBD Kab.	Aceh Tengah
		Pemeliharaan rutin/berkala kendaraan dinas/operasional	-	SKPD	2,500,000	APBD Kab.	Aceh Tengah	3,125,000	APBD Kab.	Aceh Tengah	3,906,250	APBD Kab.	Aceh Tengah	4,882,813	APBD Kab.	Aceh Tengah	6,103,516	APBD Kab.	Aceh Tengah	7,629,395	APBD Kab.	Aceh Tengah
		Pemeliharaan rutin/berkala perlengkapan rumah jabatan/dinas	-	SKPD	700,000	APBD Kab.	Aceh Tengah	875,000	APBD Kab.	Aceh Tengah	1,093,750	APBD Kab.	Aceh Tengah	1,367,188	APBD Kab.	Aceh Tengah	1,708,984	APBD Kab.	Aceh Tengah	2,136,230	APBD Kab.	Aceh Tengah
		Pemeliharaan rutin/berkala perlengkapan gedung kantor	-	SKPD	700,000	APBD Kab.	Aceh Tengah	875,000	APBD Kab.	Aceh Tengah	1,093,750	APBD Kab.	Aceh Tengah	1,367,188	APBD Kab.	Aceh Tengah	1,708,984	APBD Kab.	Aceh Tengah	2,136,230	APBD Kab.	Aceh Tengah
		Pemeliharaan rutin/berkala peralatan rumah jabatan/dinas	-	SKPD	200,000	APBD Kab.	Aceh Tengah	250,000	APBD Kab.	Aceh Tengah	312,500	APBD Kab.	Aceh Tengah	390,625	APBD Kab.	Aceh Tengah	488,281	APBD Kab.	Aceh Tengah	610,352	APBD Kab.	Aceh Tengah
		Pemeliharaan rutin/berkala peralatan gedung kantor	-	SKPD	700,000	APBD Kab.	Aceh Tengah	875,000	APBD Kab.	Aceh Tengah	1,093,750	APBD Kab.	Aceh Tengah	1,367,188	APBD Kab.	Aceh Tengah	1,708,984	APBD Kab.	Aceh Tengah	2,136,230	APBD Kab.	Aceh Tengah
		Pemeliharaan rutin/berkala mebeleur	-	SKPD	250,000	APBD Kab.	Aceh Tengah	312,500	APBD Kab.	Aceh Tengah	390,625	APBD Kab.	Aceh Tengah	488,281	APBD Kab.	Aceh Tengah	610,352	APBD Kab.	Aceh Tengah	762,939	APBD Kab.	Aceh Tengah

1	2	3	4	5	6	7	8	9	10	11	12	13	14	15	16	17	18	19	20	21	22	23
		Rehabilitasi sedang/berat rumah jabatan	-	SKPD	-	APBD Kab.	Aceh Tengah	-	APBD Kab.	Aceh Tengah	-	APBD Kab.	Aceh Tengah	250,000	APBD Kab.	Aceh Tengah	-	APBD Kab.	Aceh Tengah	-	APBD Kab.	Aceh Tengah
		Rehabilitasi sedang/berat rumah dinas	-	SKPD	50,000	APBD Kab.	Aceh Tengah	62,500	APBD Kab.	Aceh Tengah	78,125	APBD Kab.	Aceh Tengah	97,656	APBD Kab.	Aceh Tengah	122,070	APBD Kab.	Aceh Tengah	152,588	APBD Kab.	Aceh Tengah
		Rehabilitasi sedang/berat rumah gedung kantor	-	SKPD	700,000	APBD Kab.	Aceh Tengah	875,000	APBD Kab.	Aceh Tengah	1,093,750	APBD Kab.	Aceh Tengah	1,367,188	APBD Kab.	Aceh Tengah	1,708,984	APBD Kab.	Aceh Tengah	2,136,230	APBD Kab.	Aceh Tengah
		Rehabilitasi sedang/berat mobil jabatan	-	SKPD	250,000	APBD Kab.	Aceh Tengah	312,500	APBD Kab.	Aceh Tengah	390,625	APBD Kab.	Aceh Tengah	488,281	APBD Kab.	Aceh Tengah	610,352	APBD Kab.	Aceh Tengah	762,939	APBD Kab.	Aceh Tengah
		Rehabilitasi sedang/berat kendaraan dinas/operasional	-	SKPD	1,500,000	APBD Kab.	Aceh Tengah	1,875,000	APBD Kab.	Aceh Tengah	2,343,750	APBD Kab.	Aceh Tengah	2,929,688	APBD Kab.	Aceh Tengah	3,662,109	APBD Kab.	Aceh Tengah	4,577,637	APBD Kab.	Aceh Tengah
35	Program peningkatan disiplin aparatur	Pengadaan mesin/kartu absensi	-	SKPD	-	APBD Kab.	Aceh Tengah	-	APBD Kab.	Aceh Tengah	-	APBD Kab.	Aceh Tengah	2,000,000	APBD Kab.	Aceh Tengah	-	APBD Kab.	Aceh Tengah	-	APBD Kab.	Aceh Tengah
		Pengadaan pakaian dinas beserta perlengkapannya	-	SKPD	1,000,000	APBD Kab.	Aceh Tengah	1,250,000	APBD Kab.	Aceh Tengah	1,562,500	APBD Kab.	Aceh Tengah	1,953,125	APBD Kab.	Aceh Tengah	2,441,406	APBD Kab.	Aceh Tengah	3,051,758	APBD Kab.	Aceh Tengah
		Pengadaan pakaian kerja lapangan	-	SKPD	250,000	APBD Kab.	Aceh Tengah	312,500	APBD Kab.	Aceh Tengah	390,625	APBD Kab.	Aceh Tengah	488,281	APBD Kab.	Aceh Tengah	610,352	APBD Kab.	Aceh Tengah	762,939	APBD Kab.	Aceh Tengah
		Pengadaan pakaian KORPRI	-	SKPD	-	APBD Kab.	Aceh Tengah	-	APBD Kab.	Aceh Tengah	1,175,000	APBD Kab.	Aceh Tengah	-	APBD Kab.	Aceh Tengah	-	APBD Kab.	Aceh Tengah	-	APBD Kab.	Aceh Tengah
		Pengadaan pakaian khusus hari-hari tertentu	-	SKPD	-	APBD Kab.	Aceh Tengah	-	APBD Kab.	Aceh Tengah	-	APBD Kab.	Aceh Tengah	-	APBD Kab.	Aceh Tengah	-	APBD Kab.	Aceh Tengah	-	APBD Kab.	Aceh Tengah
36	Program fasilitas pindah/ purna tugas PNS	Pemulangan pegawai yang pensiun	-	SKPD	400,000	APBD Kab.	Aceh Tengah	500,000	APBD Kab.	Aceh Tengah	625,000	APBD Kab.	Aceh Tengah	781,250	APBD Kab.	Aceh Tengah	976,563	APBD Kab.	Aceh Tengah	1,220,703	APBD Kab.	Aceh Tengah
		Pemulangan pegawai yang tewas dalam melaksanakan tugas	-	SKPD	50,000	APBD Kab.	Aceh Tengah	62,500	APBD Kab.	Aceh Tengah	78,125	APBD Kab.	Aceh Tengah	97,656	APBD Kab.	Aceh Tengah	122,070	APBD Kab.	Aceh Tengah	152,588	APBD Kab.	Aceh Tengah
		Pemindahan tugas PNS	-	SKPD	-	APBD Kab.	Aceh Tengah	-	APBD Kab.	Aceh Tengah	50,000	APBD Kab.	Aceh Tengah	62,500	APBD Kab.	Aceh Tengah	78,125	APBD Kab.	Aceh Tengah	97,656	APBD Kab.	Aceh Tengah
37	Program peningkatan kapasitas sumberdaya aparatur	Pendidikan dan pelatihan formal	-	SKPD	300,000	APBD Kab.	Aceh Tengah	375,000	APBD Kab.	Aceh Tengah	468,750	APBD Kab.	Aceh Tengah	585,938	APBD Kab.	Aceh Tengah	732,422	APBD Kab.	Aceh Tengah	915,527	APBD Kab.	Aceh Tengah
		Sosialisasi peraturan perundang-undangan	-	SKPD	750,000	APBD Kab.	Aceh Tengah	937,500	APBD Kab.	Aceh Tengah	1,171,875	APBD Kab.	Aceh Tengah	1,464,844	APBD Kab.	Aceh Tengah	1,831,055	APBD Kab.	Aceh Tengah	2,288,818	APBD Kab.	Aceh Tengah
		Bimbingan teknis implementasi peraturan perundang-undangan	-	SKPD	600,000	APBD Kab.	Aceh Tengah	750,000	APBD Kab.	Aceh Tengah	937,500	APBD Kab.	Aceh Tengah	1,171,875	APBD Kab.	Aceh Tengah	1,464,844	APBD Kab.	Aceh Tengah	1,831,055	APBD Kab.	Aceh Tengah
38	Program peningkatan pengembangan sistem pelaporan pencapaian kinerja dan keuangan	Penyusunan laporan capaian kinerja dan ikhtisar realisasi kinerja SKPD	-	SKPD	200,000	APBD Kab.	Aceh Tengah	250,000	APBD Kab.	Aceh Tengah	312,500	APBD Kab.	Aceh Tengah	390,625	APBD Kab.	Aceh Tengah	488,281	APBD Kab.	Aceh Tengah	610,352	APBD Kab.	Aceh Tengah
		Penyusunan laporan keuangan semesteran	-	SKPD	125,000	APBD Kab.	Aceh Tengah	156,250	APBD Kab.	Aceh Tengah	195,313	APBD Kab.	Aceh Tengah	244,141	APBD Kab.	Aceh Tengah	305,176	APBD Kab.	Aceh Tengah	381,470	APBD Kab.	Aceh Tengah
		Penyusunan laporan prognosis realisasi anggaran	-	SKPD	125,000	APBD Kab.	Aceh Tengah	156,250	APBD Kab.	Aceh Tengah	195,313	APBD Kab.	Aceh Tengah	244,141	APBD Kab.	Aceh Tengah	305,176	APBD Kab.	Aceh Tengah	381,470	APBD Kab.	Aceh Tengah

1	2	3	4	5	6	7	8	9	10	11	12	13	14	15	16	17	18	19	20	21	22	23
		Penyusunan pelaporan keuangan akhir tahun	-	SKPD	125,000	APBD Kab.	Aceh Tengah	156,250	APBD Kab.	Aceh Tengah	195,313	APBD Kab.	Aceh Tengah	244,141	APBD Kab.	Aceh Tengah	305,176	APBD Kab.	Aceh Tengah	381,470	APBD Kab.	Aceh Tengah
39	Program pendidikan kedinasan	Pendidikan dan pelatihan teknis	-	SKPD	700,000	APBD Kab.	Aceh Tengah	875,000	APBD Kab.	Aceh Tengah	1,093,750	APBD Kab.	Aceh Tengah	1,367,188	APBD Kab.	Aceh Tengah	1,708,984	APBD Kab.	Aceh Tengah	2,136,230	APBD Kab.	Aceh Tengah
		Pendidikan penjenjangan struktural	-	SKPD	500,000	APBD Kab.	Aceh Tengah	625,000	APBD Kab.	Aceh Tengah	781,250	APBD Kab.	Aceh Tengah	976,563	APBD Kab.	Aceh Tengah	1,220,703	APBD Kab.	Aceh Tengah	1,525,879	APBD Kab.	Aceh Tengah
		Pemantauan dan evaluasi penyelenggaraan pendidikan	-	SKPD	200,000	APBD Kab.	Aceh Tengah	250,000	APBD Kab.	Aceh Tengah	312,500	APBD Kab.	Aceh Tengah	390,625	APBD Kab.	Aceh Tengah	488,281	APBD Kab.	Aceh Tengah	610,352	APBD Kab.	Aceh Tengah
		Pembuatan buku iuknis/iuklak	-	SKPD	100,000	APBD Kab.	Aceh Tengah	125,000	APBD Kab.	Aceh Tengah	156,250	APBD Kab.	Aceh Tengah	195,313	APBD Kab.	Aceh Tengah	244,141	APBD Kab.	Aceh Tengah	305,176	APBD Kab.	Aceh Tengah
		Pengembangan kurikulum pendidikan dan pelatihan	-	SKPD	100,000	APBD Kab.	Aceh Tengah	125,000	APBD Kab.	Aceh Tengah	156,250	APBD Kab.	Aceh Tengah	195,313	APBD Kab.	Aceh Tengah	244,141	APBD Kab.	Aceh Tengah	305,176	APBD Kab.	Aceh Tengah
		Peningkatan ketrampilan dan profesionalisme	-	SKPD	1,500,000	APBD Kab.	Aceh Tengah	1,875,000	APBD Kab.	Aceh Tengah	2,343,750	APBD Kab.	Aceh Tengah	2,929,688	APBD Kab.	Aceh Tengah	3,662,109	APBD Kab.	Aceh Tengah	4,577,637	APBD Kab.	Aceh Tengah
40	Program peningkatan kapasitas sumberdaya aparatur	Pendidikan dan pelatihan prajabatan bagi calon PNS Daerah	-	SKPD	1,500,000	APBD Kab.	Aceh Tengah	1,875,000	APBD Kab.	Aceh Tengah	2,343,750	APBD Kab.	Aceh Tengah	2,929,688	APBD Kab.	Aceh Tengah	3,662,109	APBD Kab.	Aceh Tengah	4,577,637	APBD Kab.	Aceh Tengah
		Pendidikan dan pelatihan struktural bagi PNS Daerah	-	SKPD	1,500,000	APBD Kab.	Aceh Tengah	1,875,000	APBD Kab.	Aceh Tengah	2,343,750	APBD Kab.	Aceh Tengah	2,929,688	APBD Kab.	Aceh Tengah	3,662,109	APBD Kab.	Aceh Tengah	4,577,637	APBD Kab.	Aceh Tengah
		Pendidikan dan pelatihan teknis tugas dan fungsi bagi PNS daerah	-	SKPD	300,000	APBD Kab.	Aceh Tengah	375,000	APBD Kab.	Aceh Tengah	468,750	APBD Kab.	Aceh Tengah	585,938	APBD Kab.	Aceh Tengah	732,422	APBD Kab.	Aceh Tengah	915,527	APBD Kab.	Aceh Tengah
		Pendidikan dan pelatihan fungsional bagi PNS Daerah	-	SKPD	300,000	APBD Kab.	Aceh Tengah	375,000	APBD Kab.	Aceh Tengah	468,750	APBD Kab.	Aceh Tengah	585,938	APBD Kab.	Aceh Tengah	732,422	APBD Kab.	Aceh Tengah	915,527	APBD Kab.	Aceh Tengah
41	Program pembinaan dan pengembangan aparatur	Penyusunan rencana pembinaan karir PNS	-	SKPD	150,000	APBD Kab.	Aceh Tengah	187,500	APBD Kab.	Aceh Tengah	234,375	APBD Kab.	Aceh Tengah	292,969	APBD Kab.	Aceh Tengah	366,211	APBD Kab.	Aceh Tengah	457,764	APBD Kab.	Aceh Tengah
		Seleksi penerimaan calon PNS	-	SKPD	750,000	APBD Kab.	Aceh Tengah	937,500	APBD Kab.	Aceh Tengah	1,171,875	APBD Kab.	Aceh Tengah	1,464,844	APBD Kab.	Aceh Tengah	1,831,055	APBD Kab.	Aceh Tengah	2,288,818	APBD Kab.	Aceh Tengah
		Penempatan PNS	-	SKPD	200,000	APBD Kab.	Aceh Tengah	250,000	APBD Kab.	Aceh Tengah	312,500	APBD Kab.	Aceh Tengah	390,625	APBD Kab.	Aceh Tengah	488,281	APBD Kab.	Aceh Tengah	610,352	APBD Kab.	Aceh Tengah
		Penataan sistem administrasi kenaikan pangkat otomatis PNS	-	SKPD	400,000	APBD Kab.	Aceh Tengah	500,000	APBD Kab.	Aceh Tengah	625,000	APBD Kab.	Aceh Tengah	781,250	APBD Kab.	Aceh Tengah	976,563	APBD Kab.	Aceh Tengah	1,220,703	APBD Kab.	Aceh Tengah
		Pembangunan/ Pengembangan sistem informasi kepegawaian daerah	-	SKPD	600,000	APBD Kab.	Aceh Tengah	-	APBD Kab.	Aceh Tengah	-	APBD Kab.	Aceh Tengah	-	APBD Kab.	Aceh Tengah	-	APBD Kab.	Aceh Tengah	-	APBD Kab.	Aceh Tengah
		Penyusunan instrumen analisis jabatan PNS	-	SKPD	300,000	APBD Kab.	Aceh Tengah	375,000	APBD Kab.	Aceh Tengah	468,750	APBD Kab.	Aceh Tengah	585,938	APBD Kab.	Aceh Tengah	732,422	APBD Kab.	Aceh Tengah	915,527	APBD Kab.	Aceh Tengah
		Seleksi dan penetapan PNS untuk tugas belajar	-	SKPD	400,000	APBD Kab.	Aceh Tengah	500,000	APBD Kab.	Aceh Tengah	625,000	APBD Kab.	Aceh Tengah	781,250	APBD Kab.	Aceh Tengah	976,563	APBD Kab.	Aceh Tengah	1,220,703	APBD Kab.	Aceh Tengah
		Pemberian penghargaan bagi PNS yang berprestasi	-	SKPD	75,000	APBD Kab.	Aceh Tengah	93,750	APBD Kab.	Aceh Tengah	117,188	APBD Kab.	Aceh Tengah	146,484	APBD Kab.	Aceh Tengah	183,105	APBD Kab.	Aceh Tengah	228,882	APBD Kab.	Aceh Tengah
		Proses penanganan kasus-kasus pelanggaran disiplin PNS	-	SKPD	75,000	APBD Kab.	Aceh Tengah	93,750	APBD Kab.	Aceh Tengah	117,188	APBD Kab.	Aceh Tengah	146,484	APBD Kab.	Aceh Tengah	183,105	APBD Kab.	Aceh Tengah	228,882	APBD Kab.	Aceh Tengah

1	2	3	4	5	6	7	8	9	10	11	12	13	14	15	16	17	18	19	20	21	22	23
		Kajian sistem dan kualitas materi diklat PNS	-	SKPD	150,000	APBD Kab.	Aceh Tengah	187,500	APBD Kab.	Aceh Tengah	234,375	APBD Kab.	Aceh Tengah	292,969	APBD Kab.	Aceh Tengah	366,211	APBD Kab.	Aceh Tengah	457,764	APBD Kab.	Aceh Tengah
		Pemberian bantuan tugas belajar dan ikatan dinas	-	SKPD	1,000,000	APBD Kab.	Aceh Tengah	1,250,000	APBD Kab.	Aceh Tengah	1,562,500	APBD Kab.	Aceh Tengah	1,953,125	APBD Kab.	Aceh Tengah	2,441,406	APBD Kab.	Aceh Tengah	3,051,758	APBD Kab.	Aceh Tengah
		Pemberian bantuan penyelenggaraan penerimaan Praja IPDN	-	SKPD	250,000	APBD Kab.	Aceh Tengah	312,500	APBD Kab.	Aceh Tengah	390,625	APBD Kab.	Aceh Tengah	488,281	APBD Kab.	Aceh Tengah	610,352	APBD Kab.	Aceh Tengah	762,939	APBD Kab.	Aceh Tengah
		Penyelenggaraan diklat teknis, fungsional dan kepemimpinan	-	SKPD	250,000	APBD Kab.	Aceh Tengah	312,500	APBD Kab.	Aceh Tengah	390,625	APBD Kab.	Aceh Tengah	488,281	APBD Kab.	Aceh Tengah	610,352	APBD Kab.	Aceh Tengah	762,939	APBD Kab.	Aceh Tengah
		Pengembangan diklat (Analisis Kebutuhan Diklat, Penyusunan silabi, Penyusunan Modul, Penyusunan Pedoman Diklat)	-	SKPD	100,000	APBD Kab.	Aceh Tengah	125,000	APBD Kab.	Aceh Tengah	156,250	APBD Kab.	Aceh Tengah	195,313	APBD Kab.	Aceh Tengah	244,141	APBD Kab.	Aceh Tengah	305,176	APBD Kab.	Aceh Tengah
		Monitoring, evaluasi dan pelaporan	-	SKPD	25,000	APBD Kab.	Aceh Tengah	31,250	APBD Kab.	Aceh Tengah	39,063	APBD Kab.	Aceh Tengah	48,828	APBD Kab.	Aceh Tengah	61,035	APBD Kab.	Aceh Tengah	76,294	APBD Kab.	Aceh Tengah
		Koordinasi penyelenggaraan diklat	-	SKPD	250,000	APBD Kab.	Aceh Tengah	312,500	APBD Kab.	Aceh Tengah	390,625	APBD Kab.	Aceh Tengah	488,281	APBD Kab.	Aceh Tengah	610,352	APBD Kab.	Aceh Tengah	762,939	APBD Kab.	Aceh Tengah
		JUMLAH			110,390,000			133,915,250			165,231,863			204,891,588			250,608,442			294,026,980		

Ket : *) Tahun transisi

Rekap Anggaran Biaya Pembangunan Periode 2007-2012

Misi	Tahun-1	Tahun-2	Tahun-3	Tahun-4	Tahun-5	Tahun-6 *)	Jumlah
1	2	3	4	5	6	7	8
	(Rp.000,-)	(Rp.000,-)	(Rp.000,-)	(Rp.000,-)	(Rp.000,-)	(Rp.000,-)	
1	7,870,000	7,720,000	8,197,000	7,202,000	7,364,000	7,679,000	46,032,000
2	76,363,000	65,980,000	68,418,000	50,448,000	48,995,500	44,877,000	355,081,500
3	134,097,288	130,612,469	144,886,700	96,049,180	105,237,075	86,290,531	697,173,243
4	26,161,000	38,335,000	35,015,000	23,010,000	18,660,000	37,120,000	178,301,000
5	29,540,500	27,725,000	24,900,000	22,207,000	20,625,400	19,822,480	144,820,380
6	110,390,000	133,915,250	165,231,863	204,891,588	250,608,442	294,026,980	1,159,064,123
Jumlah	384,421,788	404,287,719	446,648,563	403,807,768	451,490,417	489,815,991	2,580,472,246

