



BUPATI TULANG BAWANG BARAT  
PROVINSI LAMPUNG

PERATURAN BUPATI TULANG BAWANG BARAT  
NOMOR 20 TAHUN 2022  
TENTANG  
PENETAPAN BATAS TIYUH PERSIAPAN KAGUNGAN RATU AGUNG  
KECAMATAN TULANG BAWANG UDIK

DENGAN RAHMAT TUHAN YANG MAHA ESA

BUPATI TULANG BAWANG BARAT,

Menimbang : bahwa untuk melaksanakan ketentuan pasal 9 Ayat (3) Peraturan Menteri Dalam Negeri Nomor 45 Tahun 2016 tentang Pedoman Penetapan Dan Penegasan Batas Desa, perlu menetapkan Peraturan Bupati tentang Penetapan Batas Tiyuh Persiapan Kagungan Ratu Agung Kecamatan Tulang Bawang Udik;

Mengingat : 1. Undang-Undang Nomor 50 Tahun 2008 tentang Pembentukan Kabupaten Tulang Bawang Barat di Provinsi Lampung (Lembaran Negara Nomor Republik Indonesia Tahun 2008 Nomor 187, Tambahan Lembaran Negara Republik Indonesia Nomor 4934);  
2. Undang-Undang Nomor 6 Tahun 2014 tentang Desa (Lembaran Negara Republik Indonesia Tahun 2014 Nomor 7, Tambahan Lembaran Negara Republik Indonesia Nomor 5495) sebagaimana telah diubah beberapa kali terakhir dengan Undang-Undang Nomor 11 Tahun 2020 tentang Cipta Kerja (Lembaran Negara Republik Indonesia Tahun 2020 Nomor 245, Tambahan Lembaran Negara Republik Indonesia Nomor 6573);

3. Undang-Undang Nomor 23 Tahun 2014 tentang Pemerintahan Daerah (Lembaran Negara Republik Indonesia Tahun 2014 Nomor 244, Tambahan Lembaran Negara Republik Indonesia Nomor 5587) sebagaimana telah diubah beberapa kali terakhir dengan Undang-Undang Nomor 9 Tahun 2015 tentang Perubahan Kedua Atas Undang-Undang Nomor 23 Tahun 2014 tentang Pemerintahan Daerah (Lembaran Negara Republik Indonesia Tahun 2015 Nomor 58, Tambahan Lembaran Negara Republik Indonesia Nomor 5679);
4. Peraturan Pemerintah Nomor 43 Tahun 2014 tentang Peraturan Pelaksanaan Undang-Undang Nomor 6 Tahun 2014 tentang Desa (Lembaran Negara Republik Indonesia Tahun 2014 Nomor 123, Tambahan Lembaran Negara Republik Indonesia Nomor 5539) sebagaimana telah diubah beberapa kali terakhir dengan Peraturan Pemerintah Nomor 11 Tahun 2019 tentang Perubahan Kedua atas Peraturan Pemerintah Nomor 43 Tahun 2014 tentang Peraturan Pelaksanaan Undang-Undang Nomor 6 Tahun 2014 tentang Desa (Lembaran Negara Republik Indonesia Tahun 2019 Nomor 41, Tambahan Lembaran Negara Republik Indonesia Nomor 6321);
5. Peraturan Menteri Dalam Negeri Nomor 45 Tahun 2016 tentang Pedoman Penetapan Dan Penegasan Batas Desa (Berita Negara Republik Indonesia Tahun 2016 Nomor 1038);
6. Peraturan Menteri Dalam Negeri Nomor 1 Tahun 2017 tentang Penataan Desa (Berita Negara Republik Indonesia Tahun 2017 Nomor 155);
7. Peraturan Daerah Kabupaten Tulang Bawang Barat Nomor 8 Tahun 2011 tentang Pembentukan, Penghapusan dan Penggabungan Kampung serta Perubahan Status Kampung Menjadi Kelurahan (Lembaran Daerah Kabupaten Tulang Bawang Barat Tahun 2011 Nomor 8, Tambahan Lembaran Daerah Kabupaten Tulang Bawang Barat Tahun 2011 Nomor 9)

sebagaimana telah diubah dengan Peraturan Daerah Kabupaten Tulang Bawang Barat Nomor 16 Tahun 2014 tentang Perubahan Pertama Atas Peraturan Daerah Kabupaten Tulang Bawang Barat Nomor 8 Tahun 2011 Pembentukan, Penghapusan Dan Penggabungan Kampung serta Perubahan Status Kampung menjadi Kelurahan (Lembaran Daerah Kabupaten Tulang Bawang Barat Tahun 2014 Nomor 16, Tambahan Lembaran Daerah Kabupaten Tulang Bawang Barat Tahun 2014 Nomor 46);

MEMUTUSKAN:

Menetapkan : PERATURAN BUPATI TENTANG PENETAPAN BATAS TIYUH PERSIAPAN KAGUNGAN RATU AGUNG KECAMATAN TULANG BAWANG UDIK.

BAB I

KETENTUAN UMUM

Pasal 1

Dalam Peraturan Bupati ini yang dimaksud dengan:

1. Daerah adalah Kabupaten Tulang Bawang Barat.
2. Pemerintah Daerah adalah bupati sebagai unsur penyelenggara Pemerintahan Daerah yang memimpin pelaksanaan urusan pemerintahan yang menjadi kewenangan daerah otonom.
3. Bupati adalah Bupati Tulang Bawang Barat.
4. Kecamatan adalah wilayah kerja Camat sebagai Perangkat Daerah Kabupaten Tulang Bawang Barat.
5. Tiyuh adalah sebutan nama lain dari desa yang lebih mencerminkan masyarakat Lampung yang merupakan kesatuan masyarakat hukum yang memiliki batas wilayah yang berwenang untuk mengatur dan mengurus urusan pemerintahan, kepentingan masyarakat setempat berdasarkan prakarsa masyarakat, hak asal usul, dan/atau hak tradisional yang diakui dan dihormati

dalam sistim pemerintahan Negara Kesatuan Republik Indonesia.

6. Batas adalah tanda pemisah antara Tiyuh yang bersebelahan baik berupa batas alam maupun batas buatan.
7. Batas Tiyuh adalah pembatas wilayah administrasi pemerintahan antar Kelurahan/Tiyuh yang merupakan rangkaian titik-titik koordinat yang berada pada permukaan bumi dapat berupa tanda-tanda alam seperti igir/punggung gunung/pegunungan (*watershed*), median sungai dan/atau unsur buatan di lapangan yang dituangkan dalam bentuk peta.
8. Peta Batas Tiyuh adalah peta yang menyajikan semua unsur batas dan unsur lainnya, seperti pilar batas, garis batas, toponimi perairan dan transportasi.
9. Titik Kartometrik yang selanjutnya disingkat TK adalah titik koordinat batas yang ditentukan berdasarkan pengukuran atau penghitungan posisi titik dengan menggunakan peta dasar dan peta lain sebagai pelengkap.
10. Lintang Selatan yang selanjutnya disingkat LS adalah garis khayal yang membagi bumi di bagian selatan.
11. Bujur Timur yang selanjutnya disingkat BT adalah garis khayal menghubungkan titik kutub utara dan kutub selatan bumi yang menyatakan besarnya sudut antara posisi bujur dengan garis Meridian yang berada di sebelah timur.

## BAB II

### BATAS TIYUH PERSIAPAN KAGUNGAN RATU AGUNG

#### Pasal 2

Penetapan Garis Batas Tiyuh Persiapan Kagungan Ratu Agung Kecamatan Tulang Bawang Udik adalah sebagai berikut:

- a. Batas Utara berbatasan dengan Tiyuh Kagungan Ratu Kecamatan Tulang Bawang Udik;

- b. Batas Barat berbatasan dengan Tiyuh Kagungan Ratu Kecamatan Tulang Bawang Udik;
- c. Batas Selatan berbatasan dengan Tiyuh Marga Kencana Kecamatan Tulang Bawang Udik; dan
- d. Batas Timur berbatasan dengan Tiyuh Pulung Kencana Kecamatan Tulang Bawang Tengah.

### Pasal 3

- (1) Batas antara Tiyuh Persiapan Kagungan Ratu Agung dengan Tiyuh Kagungan Ratu dimulai dari:
  - a. simpul batas antara Tiyuh Kagungan Ratu dengan Tiyuh Marga Kencana Kecamatan Tulang Bawang Udik Kabupaten Tulang Bawang Barat yang terletak pada TK. 18.12.03.2007-03.2008.000 dengan Titik Koordinat  $4^{\circ}34' 48.492''$ LS dan  $105^{\circ}4' 37.005''$  BT;
  - b. selanjutnya ke arah barat Menyusuri Persil Perkebunan hingga bertemu Ujung Persil Perkebunan yang terletak pada P.1 dengan Titik Koordinat  $4^{\circ}34' 28.108''$  LS dan  $105^{\circ}4' 03.510''$  BT;
  - c. dilanjutkan ke arah utara Menyusuri Persil Perkebunan hingga bertemu Ujung Persil Perkebunan yang terletak pada P.2 dengan Titik Koordinat  $4^{\circ}34' 06.905''$ LS dan  $105^{\circ}4' 16.068''$  BT;
  - d. dilanjutkan ke arah timur Menyusuri Persil Perkebunan hingga bertemu Ujung Persil Perkebunan yang terletak pada P.3 dengan Titik Koordinat  $4^{\circ}34' 07.849''$  LS dan  $105^{\circ}4' 19.119''$  BT;
  - e. dilanjutkan ke arah utara Melintasi Pemukiman, melintasi As Jalan Kabupaten, melintasi pemukiman, menyusuri persil perkebunan, melintasi jalur irigasi, dan menyusuri persil perkebunan hingga bertemu Ujung Persil Perkebunan yang terletak pada P.4 dengan Titik Koordinat  $4^{\circ}33' 44.887''$ LS dan  $105^{\circ}4' 33.721''$ BT;
  - f. dilanjutkan ke arah timur Menyusuri Persil Perkebunan hingga bertemu Ujung Persil Perkebunan yang terletak pada P.5 dengan Titik

- Koordinat  $4^{\circ}33' 50.878''$  LS dan  $105^{\circ}4' 46.151''$ BT dilanjutkan ke arah utara Menyusuri Persil Perkebunan hingga bertemu Ujung Persil Perkebunan yang terletak pada P.6 dengan Titik Koordinat  $4^{\circ}33' 45.928''$  LS dan  $105^{\circ}4' 48.715''$ BT;
- g. dilanjutkan ke arah timur Menyusuri Persil Perkebunan hingga bertemu Ujung Persil Perkebunan yang terletak pada P.7 dengan Titik Koordinat  $4^{\circ}33' 46.220''$  LS dan  $105^{\circ}4' 52.966''$ BT dilanjutkan ke arah utara Menyusuri Persil Perkebunan dan tepi jalur pipa gas hingga bertemu tepi Jalur pipa gas yang terletak pada P.8 dengan Titik Koordinat  $4^{\circ}33' 41.693''$  LS dan  $105^{\circ}4' 56.179''$ BT;
- h. dilanjutkan ke arah timur Menyusuri tepi Jalur Pipa Gas hingga bertemu tepi Jalur pipa gas yang terletak pada P.9 dengan Titik Koordinat  $4^{\circ}33' 45.665''$  LS dan  $105^{\circ}5' 09.291''$  BT; dan
- i. dilanjutkan ke arah timur Menyusuri tepi Jalur Pipa Gas dan menyusuri persil perkebunan hingga bertemu Simpul batas antara Tiyuh Pulung Kencana, Kecamatan Tulang Bawang Tengah dengan Tiyuh Kagungan Ratu Kecamatan Tulang Bawang Udik Kabupaten Tulang Bawang Barat pada Ujung Persil Perkebunan yang terletak pada TK. 18.12.01.2009-03.2007.000 dengan Titik Koordinat  $4^{\circ}33' 49.377''$  LS dan  $105^{\circ}5' 14.289''$ BT.
- (2) Batas antara Tiyuh Persiapan Kagungan Ratu Agung dengan Tiyuh Kagungan Ratu dimulai dari:
- a. simpul batas antara Tiyuh Kagungan Ratu dengan Tiyuh Marga Kencana Kecamatan Tulang Bawang Udik Kabupaten Tulang Bawang Barat yang terletak pada TK. 18.12.03.2007-03.2008.000 dengan Titik Koordinat  $4^{\circ}34' 48.492''$ LS dan  $105^{\circ}4' 37.005''$  BT;
- b. selanjutnya ke arah barat Menyusuri Persil Perkebunan hingga bertemu Ujung Persil Perkebunan yang terletak pada P.1 dengan Titik

Koordinat  $4^{\circ}34' 28.108''$  LS dan  $105^{\circ}4' 03.510''$  BT dilanjutkan ke arah utara Menyusuri Persil Perkebunan hingga bertemu Ujung Persil Perkebunan yang terletak pada P.2 dengan Titik Koordinat  $4^{\circ}34' 06.905''$ LS dan  $105^{\circ}4' 16.068''$  BT;

- c. dilanjutkan ke arah timur Menyusuri Persil Perkebunan hingga bertemu Ujung Persil Perkebunan yang terletak pada P.3 dengan Titik Koordinat  $4^{\circ}34' 07.849''$  LS dan  $105^{\circ}4' 19.119''$  BT dilanjutkan ke arah utara Melintasi Pemukiman, melintasi As Jalan Kabupaten, melintasi pemukiman, menyusuri persil perkebunan, melintasi jalur irigasi, dan menyusuri persil perkebunan hingga bertemu Ujung Persil Perkebunan yang terletak pada P.4 dengan Titik Koordinat  $4^{\circ}33' 44.887''$ LS dan  $105^{\circ}4' 33.721''$ BT;
- d. dilanjutkan ke arah timur Menyusuri Persil Perkebunan hingga bertemu Ujung Persil Perkebunan yang terletak pada P.5 dengan Titik Koordinat  $4^{\circ}33' 50.878''$  LS dan  $105^{\circ}4' 46.151''$ BT dilanjutkan ke arah utara Menyusuri Persil Perkebunan hingga bertemu Ujung Persil Perkebunan yang terletak pada P.6 dengan Titik Koordinat  $4^{\circ}33' 45.928''$  LS dan  $105^{\circ}4' 48.715''$ BT;
- e. dilanjutkan ke arah timur Menyusuri Persil Perkebunan hingga bertemu Ujung Persil Perkebunan yang terletak pada P.7 dengan Titik Koordinat  $4^{\circ}33' 46.220''$  LS dan  $105^{\circ}4' 52.966''$ BT dilanjutkan ke arah utara Menyusuri Persil Perkebunan dan tepi jalur pipa gas hingga bertemu tepi Jalur pipa gas yang terletak pada P.8 dengan Titik Koordinat  $4^{\circ}33' 41.693''$  LS dan  $105^{\circ}4' 56.179''$ BT;
- f. dilanjutkan ke arah timur Menyusuri tepi Jalur Pipa Gas hingga bertemu tepi Jalur pipa gas yang terletak pada P.9 dengan Titik Koordinat  $4^{\circ}33' 45.665''$  LS dan  $105^{\circ}5' 09.291''$  BT; dan

- g. dilanjutkan ke arah timur Menyusuri tepi Jalur Pipa Gas dan menyusuri persil perkebunan hingga bertemu Simpul batas antara Tiyuh Pulung Kencana, Kecamatan Tulang Bawang Tengah dengan Tiyuh Kagungan Ratu Kecamatan Tulang Bawang Udik Kabupaten Tulang Bawang Barat pada Ujung Persil Perkebunan yang terletak pada TK. 18.12.01.2009-03.2007.000 dengan Titik Koordinat  $4^{\circ}33' 49.377''$  LS dan  $105^{\circ}5' 14.289''$ BT.
- (3) Batas antara Tiyuh Persiapan Kagungan Ratu Agung dengan Tiyuh Marga Kencana dimulai dari:
- a. simpul batas antara Tiyuh Pulung Kencana, Kecamatan Tulang Bawang Tengah, dengan Tiyuh Marga Kencana, Kecamatan Tulang Bawang Udik, Kabupaten Tulang Bawang Barat pada ujung Pemukiman yang terletak pada TK 18.12.01.2009-03.2008-000 dengan titik koordinat  $4^{\circ}35' 15.389''$ LS dan  $105^{\circ}5' 14.624''$ BT;
  - b. selanjutnya ke arah barat menyusuri persil Pemukiman hingga bertemu as jalan yang terletak pada TK 18.12.03.2007-03.2008-001 dengan titik koordinat  $4^{\circ}35' 15.487''$ LS dan  $105^{\circ}5' 12.774''$ BT dilanjutkan ke arah utara menyusuri as jalan Kabupaten hingga bertemu ujung persil pemukiman yang terletak pada TK 18.12.03.2007-03.2008-002 dengan titik koordinat  $4^{\circ}35' 13.891''$ LS dan  $105^{\circ}5' 12.871''$ BT;
  - c. dilanjutkan ke arah barat Menyusuri persil Pemukiman, dan menyusuri persil perkebunan hingga bertemu ujung persil perkebunan yang terletak pada TK 18.12.03.2007-03.2008-003 dengan titik koordinat  $4^{\circ}35' 13.664''$ LS dan  $105^{\circ}5' 10.502''$ BT dilanjutkan ke arah utara menyusuri persil perkebunan, menyusuri persil persawahan, dan menyusuri persil perkebunan hingga bertemu ujung persil perkebunan yang terletak pada TK

- 18.12.03.2007-03.2008-004 dengan titik koordinat  $4^{\circ}35' 00.637''$ LS dan  $105^{\circ}5' 03.393''$ BT;
- d. dilanjutkan ke arah timur menyusuri persil perkebunan hingga bertemu ujung persil perkebunan yang terletak pada TK 18.12.03.2007-03.2008-005 dengan titik koordinat  $4^{\circ}34' 57.608''$ LS dan  $105^{\circ}5' 07.969''$ BT dilanjutkan ke arah utara menyusuri persil perkebunan hingga bertemu ujung persil perkebunan yang terletak pada TK 18.12.03.2007-03.2008-006 dengan titik koordinat  $4^{\circ}34' 37.775''$ LS dan  $105^{\circ}4' 56.964''$ BT; dan
  - e. dilanjutkan ke arah barat menyusuri persil perkebunan, melintasi Irigasi, menyusuri persil persawahan, dan menyusuri persil perkebunan hingga bertemu Simpul batas antara Tiyuh Kagungan Ratu, dan Tiyuh Marga Kencana, Kecamatan Tulang Bawang Udik, Kabupaten Tulang Bawang Barat berada di Ujung Persil Perkebunan yang terletak pada TK 18.12.03.2007-03.2008-000 dengan titik koordinat  $4^{\circ}34' 48.492''$ LS dan  $105^{\circ}4' 37.005''$ BT.
- (4) Batas antara Tiyuh Persiapan Kagungan Ratu Agung dengan Tiyuh Pulung Kencana dimulai dari:
- a. simpul batas antara Tiyuh Pulung Kencana Kecamatan Tulang Bawang Tengah Dengan Tiyuh Kagungan Ratu Kecamatan Tulang Bawang Udik Kabupaten Tulang Bawang Barat Pada Ujung Persil Perkebunan yang terletak pada TK 18.12.01.2009-03.2007-000 dengan Titik Koordinat  $4^{\circ}33' 49.377''$ LS dan  $105^{\circ}5' 14.289''$  BT;
  - b. selanjutnya ke arah selatan menyusuri persil perkebunan hingga bertemu ujung persil perkebunan yang terletak pada TK 18.12.01.2017-03.2007-002 dengan Titik Koordinat  $4^{\circ}34' 01.916''$  LS dan  $105^{\circ}5' 06.372''$  BT dilanjutkan ke arah timur menyusuri persil perkebunan hingga bertemu ujung persil perkebunan yang terletak pada TK

18.12.01.2017-03.2007-003 dengan Titik Koordinat 4°34' 04.912" LS dan 105°5' 11.792" BT;

- c. dilanjutkan ke arah timur menyusuri persil perkebunan hingga bertemu ujung persil perkebunan yang terletak pada TK 18.12.01.2017-03.2007-004 dengan Titik Koordinat 4°34' 04.944" LS dan 105°5' 15.654"BT dilanjutkan ke arah selatan menyusuri persil perkebunan hingga bertemu ujung persil perkebunan yang terletak pada TK 18.12.01.2017-03.2007-005 dengan Titik Koordinat 4°34' 05.856" LS dan 105°5'16.141"BT;
- d. dilanjutkan ke arah selatan menyusuri persil perkebunan hingga bertemu ujung persil perkebunan yang terletak pada TK 18.12.01.2017-03.2007-006 dengan Titik Koordinat 4°34' 08.266"LS dan 105°5' 13.383" BT dilanjutkan ke arah timur menyusuri persil perkebunan hingga bertemu ujung persil perkebunan yang terletak pada TK 18.12.01.2017-03.2007-007 dengan Titik Koordinat 4°34' 09.438"LS dan 105°5' 17.180" BT;
- e. dilanjutkan ke arah selatan menyusuri persil perkebunan hingga bertemu ujung persil perkebunan yang terletak pada TK 18.12.01.2017-03.2007-008 dengan Titik Koordinat 4°34' 16.115" LS dan 105°5' 19.096" BT dilanjutkan ke arah timur menyusuri persil perkebunan hingga bertemu ujung persil perkebunan yang terletak pada TK 18.12.01.2017-03.2007-009 dengan Titik Koordinat 4°34' 21.292" LS dan 105°5'28.606"BT;
- f. dilanjutkan ke arah utara menyusuri persil perkebunan hingga bertemu ujung persil perkebunan yang terletak pada TK 18.12.01.2017-03.2007-010 dengan Titik Koordinat 4°34' 19.924"LS dan 105°5' 28.865" BT dilanjutkan ke arah timur menyusuri persil perkebunan hingga bertemu ujung persil perkebunan yang terletak pada

- TK 18.12.01.2017-03.2007-011 dengan Titik Koordinat 4°34' 20.314"LS dan 105°5' 31.559"BT;
- g. dilanjutkan ke arah selatan menyusuri persil perkebunan hingga bertemu ujung persil perkebunan yang terletak pada TK 18.12.01.2017-03.2007-012 dengan Titik Koordinat 4°34' 21.715"LS dan 105°5' 31.754" BT dilanjutkan ke arah timur menyusuri persil perkebunan hingga bertemu ujung persil perkebunan yang terletak pada TK 18.12.01.2017-03.2007-013 dengan Titik Koordinat 4°34' 22.692" LS dan 105°5'34.221"BT;'
- h. dilanjutkan ke arah selatan menyusuri persil perkebunan hingga bertemu ujung persil perkebunan yang terletak pada TK 18.12.01.2017-03.2007-014 dengan Titik Koordinat 4°34' 24.125"LS dan 105°5' 33.345"BT dilanjutkan ke arah timur menyusuri persil perkebunan hingga bertemu ujung persil perkebunan yang terletak pada TK 18.12.01.2017-03.2007-015 dengan Titik Koordinat 4°34' 29.726" LS dan 105°5' 39.057"BT;
- i. dilanjutkan ke arah selatan menyusuri persil perkebunan, melintasi jalur sutet dan menyusuri persil perkebunan hingga bertemu ujung persil perkebunan yang terletak pada TK 18.12.01.2017-03.2007-016 dengan Titik Koordinat 4°34' 47.477" LS dan 105°5'27.765"BT dilanjutkan ke arah barat menyusuri persil perkebunan, melintasi jalur sutet dan menyusuri persil perkebunan hingga bertemu ujung persil perkebunan yang terletak pada TK 18.12.01.2017-03.2007-017 dengan Titik Koordinat 4°34' 43.635"LS dan 105°5' 20.170"BT;
- j. dilanjutkan ke arah selatan menyusuri persil perkebunan, melintasi pekarangan, dan melintasi jalur sutet hingga bertemu as jalur sutet yang terletak pada TK 18.12.01.2017-03.2007-018 dengan Titik Koordinat 4°34' 52.982" LS dan 105°5' 19.847"BT dilanjutkan ke arah timur menyusuri

persil perkebunan hingga bertemu ujung persil perkebunan yang terletak pada TK 18.12.01.2017-03.2007-019 dengan Titik Koordinat  $4^{\circ}34'53.274''$ LS dan  $105^{\circ}5'24.293''$ BT;

- k. dilanjutkan ke arah selatan menyusuri persil perkebunan hingga bertemu ujung persil perkebunan yang terletak pada TK 18.12.01.2017-03.2007-020 dengan Titik Koordinat  $4^{\circ}35'04.023''$ LS dan  $105^{\circ}5'19.004''$  BT dilanjutkan ke arah barat menyusuri persil perkebunan hingga bertemu ujung persil perkarangan yang terletak pada TK 18.12.01.2017-03.2007-021 dengan Titik Koordinat  $4^{\circ}35'03.534''$ LS dan  $105^{\circ}5'16.343''$ BT; dan
- l. dilanjutkan ke arah selatan menyusuri persil pekarangan hingga bertemu simpul batas antara Tiyuh Pulung Kencana Kecamatan Tulang Bawang Tengah Dengan Tiyuh Marga Kencana Kecamatan Tulang Bawang Udik Kabupaten Tulang Bawang Barat Pada Ujung Persil Pekarangan yang terletak pada TK 18.12.01.2009-03.2008-000 dengan Titik Koordinat  $4^{\circ}35'15.389''$ LS dan  $105^{\circ}5'14.624''$ BT

#### Pasal 4

Posisi titik koordinat sebagaimana dimaksud dalam Pasal 3 bersifat tetap dan tidak berubah akibat perubahan nama Kelurahan atau nama Tiyuh.

#### Pasal 5

Ketentuan mengenai Batas Tiyuh dan TK sebagaimana dimaksud dalam Pasal 3 tercantum pada peta Tiyuh Persiapan Kagungan Ratu Agung sebagaimana tercantum dalam Lampiran yang merupakan bagian tidak terpisahkan dari Peraturan Bupati ini.

Pasal 6

Peta Batas Tiyuh merupakan penentuan batas-batas wilayah tiyuh secara administratif sehingga tidak mengubah, mengurangi, menambah atau menghapuskan luasan atau batas-batas kawasan tertentu, hak atas tanah, hak ulayat, dan hak adat yang ada pada masyarakat.

Pasal 7

Dalam hal terjadi perubahan nama Tiyuh dan/atau nama Kecamatan posisi Pilar Batas Utama (PBU), Titik Kartometrik dan titik koordinat sebagaimana dimaksud dalam Pasal 3 tetap berlaku.

BAB III

KETENTUAN PENUTUP

Pasal 8

Pada saat Peraturan Bupati ini mulai berlaku:

- a. Peraturan Bupati Nomor 98 Tahun 2016 Tentang Penetapan dan Penegasan Batas Tiyuh Persiapan Kagungan Ratu Agung Kecamatan Tulang Bawang Udik Kabupaten Tulang Bawang Barat (Berita Daerah Kabupaten Tulang Bawang Barat Tahun 2016 Nomor 98); dan
- b. Peraturan Bupati Nomor 44 Tahun 2021 Tentang Perubahan Atas Peraturan Bupati Nomor 98 Tahun 2016 Tentang Penetapan dan Penegasan Batas Tiyuh Persiapan Kagungan Ratu Agung Kecamatan Tulang Bawang Udik Kabupaten Tulang Bawang Barat (Berita Daerah Kabupaten Tulang Bawang Barat Tahun 2021 Nomor 44),

dicabut dan dinyatakan tidak berlaku.

Pasal 9

Peraturan Bupati ini mulai berlaku pada tanggal diundangkan.

Agar setiap orang mengetahuinya, memerintahkan pengundangan Peraturan Bupati ini dengan penempatannya dalam Berita Daerah Kabupaten Tulang Bawang Barat.

Ditetapkan di Panaragan  
pada tanggal 16 Maret 2022

BUPATI TULANG BAWANG BARAT,

dto.

UMAR AHMAD

Diundangkan di Panaragan  
pada tanggal 17 Maret 2022

SEKRETARIS DAERAH  
KABUPATEN TULANG BAWANG BARAT,

dto.

NOVRIWAN JAYA

BERITA DAERAH KABUPATEN TULANG BAWANG BARAT TAHUN 2022  
NOMOR 20

Salinan sesuai dengan aslinya

KAPALAG B  
KABUPATEN  
HUKUM,  
SETDA  
TULANG BAWANG BARAT  
BUDI SUCHYANTO, S.H., M.H.  
NIP 1978052220110011009





LAMPIRAN:  
PERATURAN BUPATI TULANG BAWANG BARAT  
NOMOR 20 TAHUN 2022  
TENTANG  
PENETAPAN BATAS TIYUH PERSIAPAN  
KAGUNGAN RATU AGUNG KECAMATAN TULANG  
BAWANG UDIK

PETA TIYUH PERSIAPAN KAGUNGAN RATU AGUNG

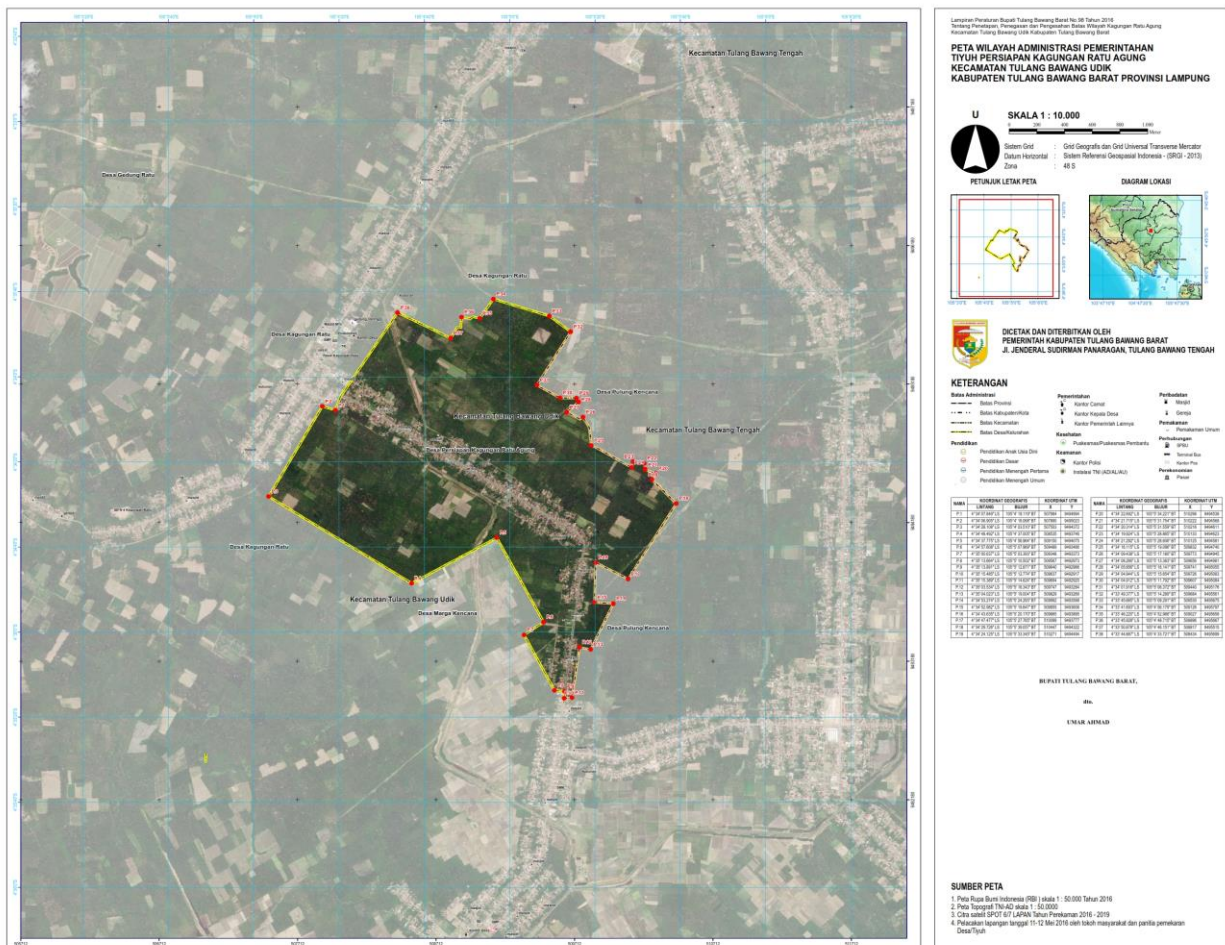

BUPATI TULANG BAWANG BARAT,

dto.

UMAR AHMAD

Salinan sesuai dengan aslinya

KOPALABAGIAN HUKUM,

BUDI SUCHYANTO, S.H., M.H.  
NIP 197805222010011009