



BUPATI TULANG BAWANG BARAT
PROVINSI LAMPUNG

PERATURAN BUPATI TULANG BAWANG BARAT
NOMOR 18 TAHUN 2022
TENTANG
PENETAPAN, PENEGASAN, DAN PENGESAHAN BATAS
TIYUH MARGA KENCANA KECAMATAN TULANG BAWANG UDIK

DENGAN RAHMAT TUHAN YANG MAHA ESA

BUPATI TULANG BAWANG BARAT,

Menimbang : bahwa untuk melaksanakan ketentuan pasal 9 Ayat (3) Peraturan Menteri Dalam Negeri Nomor 45 Tahun 2016 tentang Pedoman Penetapan Dan Penegasan Batas Desa, perlu menetapkan Peraturan Bupati tentang Penetapan, Penegasan, dan Pengesahan Batas Tiyuh Marga Kencana Kecamatan Tulang Bawang Udik;

Mengingat : 1. Undang-Undang Nomor 50 Tahun 2008 tentang Pembentukan Kabupaten Tulang Bawang Barat di Provinsi Lampung (Lembaran Negara Nomor Republik Indonesia Tahun 2008 Nomor 187, Tambahan Lembaran Negara Republik Indonesia Nomor 4934);
2. Undang-Undang Nomor 6 Tahun 2014 tentang Desa (Lembaran Negara Republik Indonesia Tahun 2014 Nomor 7, Tambahan Lembaran Negara Republik Indonesia Nomor 5495) sebagaimana telah diubah beberapa kali terakhir dengan Undang-Undang Nomor 11 Tahun 2020 tentang Cipta Kerja (Lembaran Negara Republik Indonesia Tahun 2020 Nomor 245, Tambahan Lembaran Negara Republik Indonesia Nomor 6573);

3. Undang-Undang Nomor 23 Tahun 2014 tentang Pemerintahan Daerah (Lembaran Negara Republik Indonesia Tahun 2014 Nomor 244, Tambahan Lembaran Negara Republik Indonesia Nomor 5587) sebagaimana telah diubah beberapa kali terakhir dengan Undang-Undang Nomor 9 Tahun 2015 tentang Perubahan Kedua Atas Undang-Undang Nomor 23 Tahun 2014 tentang Pemerintahan Daerah (Lembaran Negara Republik Indonesia Tahun 2015 Nomor 58, Tambahan Lembaran Negara Republik Indonesia Nomor 5679);
4. Peraturan Pemerintah Nomor 43 Tahun 2014 tentang Peraturan Pelaksanaan Undang-Undang Nomor 6 Tahun 2014 tentang Desa (Lembaran Negara Republik Indonesia Tahun 2014 Nomor 123, Tambahan Lembaran Negara Republik Indonesia Nomor 5539) sebagaimana telah diubah beberapa kali terakhir dengan Peraturan Pemerintah Nomor 11 Tahun 2019 tentang Perubahan Kedua atas Peraturan Pemerintah Nomor 43 Tahun 2014 tentang Peraturan Pelaksanaan Undang-Undang Nomor 6 Tahun 2014 tentang Desa (Lembaran Negara Republik Indonesia Tahun 2019 Nomor 41, Tambahan Lembaran Negara Republik Indonesia Nomor 6321);
5. Peraturan Menteri Dalam Negeri Nomor 45 Tahun 2016 tentang Pedoman Penetapan Dan Penegasan Batas Desa (Berita Negara Republik Indonesia Tahun 2016 Nomor 1038);
6. Peraturan Menteri Dalam Negeri Nomor 1 Tahun 2017 tentang Penataan Desa (Berita Negara Republik Indonesia Tahun 2017 Nomor 155);
7. Peraturan Daerah Kabupaten Tulang Bawang Barat Nomor 8 Tahun 2011 tentang Pembentukan, Penghapusan dan Penggabungan Kampung serta Perubahan Status Kampung Menjadi Kelurahan (Lembaran Daerah Kabupaten Tulang Bawang Barat Tahun 2011 Nomor 8, Tambahan Lembaran Daerah Kabupaten Tulang Bawang Barat Tahun 2011 Nomor 9)

sebagaimana telah diubah dengan Peraturan Daerah Kabupaten Tulang Bawang Barat Nomor 16 Tahun 2014 tentang Perubahan Pertama Atas Peraturan Daerah Kabupaten Tulang Bawang Barat Nomor 8 Tahun 2011 Pembentukan, Penghapusan Dan Penggabungan Kampung serta Perubahan Status Kampung menjadi Kelurahan (Lembaran Daerah Kabupaten Tulang Bawang Barat Tahun 2014 Nomor 16, Tambahan Lembaran Daerah Kabupaten Tulang Bawang Barat Tahun 2014 Nomor 46);

MEMUTUSKAN:

Menetapkan : PERATURAN BUPATI TENTANG PENETAPAN, PENEGASAN, DAN PENGESAHAN BATAS TIYUH MARGA KENCANA KECAMATAN TULANG BAWANG UDIK.

BAB I

KETENTUAN UMUM

Pasal 1

Dalam Peraturan Bupati ini yang dimaksud dengan:

1. Daerah adalah Kabupaten Tulang Bawang Barat.
2. Pemerintah Daerah adalah bupati sebagai unsur penyelenggara Pemerintahan Daerah yang memimpin pelaksanaan urusan pemerintahan yang menjadi kewenangan daerah otonom.
3. Bupati adalah Bupati Tulang Bawang Barat.
4. Kecamatan adalah wilayah kerja Camat sebagai Perangkat Daerah Kabupaten Tulang Bawang Barat.
5. Tiyuh adalah sebutan nama lain dari desa yang lebih mencerminkan masyarakat Lampung yang merupakan kesatuan masyarakat hukum yang memiliki batas wilayah yang berwenang untuk mengatur dan mengurus urusan pemerintahan, kepentingan masyarakat setempat berdasarkan prakarsa masyarakat, hak asal usul, dan/atau hak tradisional yang diakui dan dihormati

dalam sistim pemerintahan Negara Kesatuan Republik Indonesia.

6. Batas adalah tanda pemisah antara Tiyuh yang bersebelahan baik berupa batas alam maupun batas buatan.
7. Batas Tiyuh adalah pembatas wilayah administrasi pemerintahan antar Kelurahan/Tiyuh yang merupakan rangkaian titik-titik koordinat yang berada pada permukaan bumi dapat berupa tanda-tanda alam seperti igir/punggung gunung/pegunungan (*watershed*), median sungai dan/atau unsur buatan di lapangan yang dituangkan dalam bentuk peta.
8. Peta Batas Tiyuh adalah peta yang menyajikan semua unsur batas dan unsur lainnya, seperti pilar batas, garis batas, toponimi perairan dan transportasi.
9. Titik Kartometrik yang selanjutnya disingkat TK adalah titik koordinat batas yang ditentukan berdasarkan pengukuran atau penghitungan posisi titik dengan menggunakan peta dasar dan peta lain sebagai pelengkap.
10. Lintang Selatan yang selanjutnya disingkat LS adalah garis khayal yang membagi bumi di bagian selatan.
11. Bujur Timur yang selanjutnya disingkat BT adalah garis khayal menghubungkan titik kutub utara dan kutub selatan bumi yang menyatakan besarnya sudut antara posisi bujur dengan garis Meridian yang berada di sebelah timur.

BAB II

BATAS TIYUH MARGA KENCANA

Pasal 2

Penetapan dan Penegasan Garis Batas Tiyuh Marga Kencana Kecamatan Tulang Bawang Udik adalah sebagai berikut:

- a. Batas Utara berbatasan dengan Tiyuh Kagungan Ratu Kecamatan Tulang Bawang Udik;

- b. Batas Barat berbatasan dengan Tiyuh Karta dan Tiyuh Kartaraharja Kecamatan Tulang Bawang Udik;
- c. Batas Selatan berbatasan dengan Kelurahan Daya Murni dan Tiyuh Daya Asri Kecamatan Tumijajar; dan
- d. Batas Timur berbatasan dengan Tiyuh Pulung Kencana Kecamatan Tulang Bawang Tengah.

Pasal 3

- (1) Batas antara Tiyuh Marga Kencana dengan Tiyuh Kagungan Ratu dimulai dari:
 - a. simpul batas antara Tiyuh Pulung Kencana Kecamatan Tulang Bawang Tengah dengan Tiyuh Kagungan Ratu dan Tiyuh Marga Kencana Kecamatan Tulang Bawang Udik pada ujung persil Pemukiman yang terletak pada TK 18.12.01.2009-03.2007-03.2008-000 dengan Titik Koordinat $4^{\circ}35' 15.389''$ LS dan $105^{\circ}5' 14.624''$ BT ke arah barat Menyusuri persil Pemukiman hingga bertemu as/tepi Jalan Jalur Dua yang terletak pada TK 18.12.03.2007-03.2008-001 $4^{\circ}35' 15.487''$ LS dan $105^{\circ}5' 12.774''$ BT;
 - b. dilanjutkan ke arah utara menyusuri as/tepi jalan jalur dua hingga bertemu ujung persil pemukiman yang terletak pada TK 18.12.03.2007-03.2008-002 dengan Titik Koordinat $4^{\circ}35' 13.891''$ LS dan $105^{\circ}5' 12.871''$ BT dilanjutkan ke arah barat Menyusuri persil Pemukiman, menyusuri perkebunan hingga bertemu ujung persil perkebunan yang terletak pada TK 18.12.03.2007-03.2008-003 dengan Titik Koordinat $4^{\circ}35' 13.664''$ LS dan $105^{\circ}5' 10.502''$ BT;
 - c. dilanjutkan ke arah utara menyusuri Jalan Usaha Tani, menyusuri persil perkebunan, melintasi jalur SUTET, menyusuri persil perkebunan hingga bertemu ujung persil perkebunan yang terletak pada TK 18.12.03.2007-03.2008-004 dengan Titik Koordinat $4^{\circ}35' 00.637''$ LS dan $105^{\circ}5' 03.393''$ BT dilanjutkan ke arah timur menyusuri persil

perkebunan hingga bertemu ujung persil perkebunan yang terletak pada TK 18.12.03.2007-03.2008-005 dengan Titik Koordinat $4^{\circ}34'57.608''$ LS dan $105^{\circ}5'07.969''$ BT;

- d. dilanjutkan ke arah utara menyusuri persil perkebunan hingga bertemu ujung persil perkebunan yang terletak pada TK 18.12.03.2007-03.2008-006 dengan Titik Koordinat $4^{\circ}34'37.775''$ LS dan $105^{\circ}4'56.964''$ BT dilanjutkan ke arah barat menyusuri persil perkebunan, melintasi Irigasi, menyusuri persil persawahan, menyusuri persil perkebunan hingga bertemu ujung persil perkebunan yang terletak pada TK 18.12.03.2007-03.2008-007 $4^{\circ}34'48.492''$ LS dan $105^{\circ}4'37.005''$ BT;
- e. dilanjutkan ke arah barat menyusuri persil perkebunan hingga bertemu ujung persil perkebunan yang terletak pada TK 18.12.03.2007-03.2008-008 dengan Titik Koordinat $4^{\circ}34'52.108''$ LS dan $105^{\circ}4'30.515''$ BT dilanjutkan ke arah barat menyusuri persil perkebunan hingga bertemu ujung persil perkebunan yang terletak pada TK 18.12.03.2007-03.2008-009 dengan Titik Koordinat $4^{\circ}34'54.421''$ LS dan $105^{\circ}4'26.815''$ BT;
- f. dilanjutkan ke arah barat menyusuri persil perkebunan hingga bertemu ujung persil perkebunan yang terletak pada TK 18.12.03.2007-03.2008-010 dengan Titik Koordinat $4^{\circ}34'56.994''$ LS dan $105^{\circ}4'21.850''$ BT dilanjutkan ke arah barat menyusuri persil perkebunan hingga bertemu ujung persil perkebunan yang terletak pada TK 18.12.03.2007-03.2008-011 dengan Titik Koordinat $4^{\circ}35'00.968''$ LS dan $105^{\circ}4'17.404''$ BT;
- g. dilanjutkan ke arah barat menyusuri persil perkebunan hingga bertemu ujung persil perkebunan yang terletak pada TK 18.12.03.2007-03.2008-012 dengan Titik Koordinat $4^{\circ}35'07.874''$ LS dan $105^{\circ}4'06.564''$ BT dilanjutkan ke

- arah barat menyusuri persil perkebunan hingga bertemu ujung persil perkebunan yang terletak pada TK 18.12.03.2007-03.2008-013 dengan Titik Koordinat $4^{\circ} 35' 06.832''$ LS dan $105^{\circ} 4' 03.448''$ BT;
- h. dilanjutkan ke arah barat menyusuri persil perkebunan hingga bertemu ujung persil perkebunan yang terletak pada TK 18.12.03.2007-03.2008-014 dengan Titik Koordinat $4^{\circ} 35' 11.880''$ LS dan $105^{\circ} 3' 57.217''$ BT dilanjutkan ke arah selatan menyusuri persil perkebunan hingga bertemu ujung persil perkebunan yang terletak pada TK 18.12.03.2007-03.2008-015 dengan Titik Koordinat $4^{\circ} 35' 19.339''$ LS dan $105^{\circ} 3' 53.810''$ BT;
- i. dilanjutkan ke arah timur menyusuri persil perkebunan hingga bertemu ujung persil perkebunan yang terletak pada TK 18.12.03.2007-03.2008-016 dengan Titik Koordinat $4^{\circ} 35' 20.316''$ LS dan $105^{\circ} 3' 55.303''$ BT dilanjutkan ke arah selatan menyusuri persil perkebunan hingga bertemu ujung persil perkebunan yang terletak pada TK 18.12.03.2007-03.2008-017 dengan Titik Koordinat $4^{\circ} 35' 23.214''$ LS dan $105^{\circ} 3' 53.259''$ BT;
- j. dilanjutkan ke arah barat menyusuri persil perkebunan hingga bertemu ujung persil perkebunan yang terletak pada TK 18.12.03.2007-03.2008-018 dengan Titik Koordinat $4^{\circ} 35' 21.333''$ LS dan $105^{\circ} 3' 50.610''$ BT dilanjutkan ke arah selatan menyusuri persil perkebunan hingga bertemu ujung persil perkebunan yang terletak pada TK 18.12.03.2007-03.2008-019 dengan Titik Koordinat $4^{\circ} 35' 25.922''$ LS dan $105^{\circ} 3' 47.499''$ BT; dan
- k. dilanjutkan ke arah selatan menyusuri persil perkebunan hingga bertemu Simpul batas antara Tiyuh Karta, Tiyuh Kagungan Ratu, dan Tiyuh Marga Kencana Kecamatan Tulang Bawang Udik, berada di Ujung Persil Perkebunan yang terletak

pada TK 18.12.03.2001-03.2007-03.2008-000 dengan Titik Koordinat $4^{\circ} 35' 25.922''$ LS dan $105^{\circ} 3' 47.499''$ BT.

- (2) Batas antara Tiyuh Marga Kencana dengan Tiyuh Karta dimulai dari:
- a. simpul batas antara Tiyuh Karta, Tiyuh Kagungan Ratu dan Tiyuh Marga Kencana Kecamatan Tulang Bawang Udik Pada ujung Persil Perkebunan yang terletak pada TK 18.12.03.2001-03.2007-03.2008-000 dengan Titik Koordinat $4^{\circ}35' 28.530''$ LS dan $105^{\circ}3' 48.747''$ BT ke arah selatan menyusuri persil perkebunan hingga bertemu Ujung Persil Perkebunan yang terletak pada TK 18.12.03.2001-03.2008-001 dengan Titik Koordinat $4^{\circ}35' 30.643''$ LS dan $105^{\circ}3' 48.713''$ BT;
 - b. dilanjutkan ke arah barat menyusuri persil perkebunan hingga bertemu Ujung Persil Perkebunan yang terletak pada TK 18.12.03.2001-03.2008-002 dengan Titik Koordinat $4^{\circ}35' 31.748''$ LS dan $105^{\circ}3' 44.789''$ BT dilanjutkan ke arah barat menyusuri persil perkebunan hingga bertemu Ujung Persil Perkebunan yang terletak pada TK 18.12.03.2001-03.2008-003 dengan Titik Koordinat $4^{\circ}35' 34.093''$ LS dan $105^{\circ}3' 40.570''$ BT;
 - c. dilanjutkan ke arah utara menyusuri persil perkebunan hingga bertemu Ujung Persil Perkebunan yang terletak pada TK 18.12.03.2001-03.2008-004 dengan Titik Koordinat $4^{\circ}35' 31.260''$ LS dan $105^{\circ}3' 39.888''$ BT dilanjutkan ke arah barat menyusuri persil perkebunan hingga bertemu Ujung Persil Perkebunan yang terletak pada TK 18.12.03.2001-03.2008-005 dengan Titik Koordinat $4^{\circ}35' 33.703''$ LS dan $105^{\circ}3' 36.675''$ BT;
 - d. dilanjutkan ke arah selatan menyusuri persil perkebunan hingga bertemu Ujung Persil Perkebunan yang terletak pada TK 18.12.03.2001-03.2008-006 dengan Titik Koordinat $4^{\circ}35' 39.109''$

- LS dan $105^{\circ}3' 37.032''$ BT dilanjutkan ke arah barat menyusuri persil perkebunan hingga bertemu As/tepi Irigasi yang terletak pada TK 18.12.03.2001-03.2008-007 dengan Titik Koordinat $4^{\circ}35' 41.031''$ Ls dan $105^{\circ}3' 33.592''$ BT;
- e. dilanjutkan ke arah utara menyusuri as/tepi irigasi hingga bertemu As/tepi Irigasi yang terletak pada TK 18.12.03.2001-03.2008-008 dengan Titik Koordinat $4^{\circ}35' 38.947''$ LS dan $105^{\circ}3' 32.618''$ BT dilanjutkan ke arah barat menyusuri persil perkebunan hingga bertemu Ujung Persil Perkebunan yang terletak pada TK 18.12.03.2001-03.2008-009 dengan Titik Koordinat $4^{\circ}35' 39.175''$ LS dan $105^{\circ}3' 28.983''$ BT; dan
- f. dilanjutkan ke arah selatan menyusuri persil perkebunan hingga bertemu simpul batas antara Tiyuh Karta, Tiyuh Karta Raharja, dan Tiyuh Marga Kencana Kecamatan Tulang Bawang Udik Pada ujung Persil Perkebunan yang terletak pada TK 18.12.03.2001-03.2003-03.2008-000 dengan Titik Koordinat $4^{\circ}35' 55.232''$ LS dan $105^{\circ}3' 17.398''$ BT.
- (3) Batas antara Tiyuh Marga Kencana dengan Tiyuh Kartaraharja dimulai dari:
- a. simpul batas antara Tiyuh Karta, Tiyuh Kartaraharja dan Tiyuh Marga Kencana Kecamatan Tulang Bawang Udik Pada ujung Persil Perkebunan yang terletak pada TK 18.12.03.2001-03.2003-03.2008-000 dengan Titik Koordinat $4^{\circ}35' 55.232''$ LS dan $105^{\circ}3' 17.398''$ BT ke arah selatan menyusuri persil perkebunan hingga bertemu Ujung Persil Perkebunan yang terletak pada TK 18.12.03.2003-03.2008-001 dengan Titik Koordinat $4^{\circ}36' 08.454''$ LS dan $105^{\circ}3' 29.830''$ BT;
- b. dilanjutkan ke arah barat menyusuri persil perkebunan hingga bertemu Ujung Persil Perkebunan yang terletak pada TK 18.12.03.2003-03.2008-002 dengan Titik Koordinat $4^{\circ}36' 11.288''$

- LS dan $105^{\circ}3' 24.799''$ BT dilanjutkan ke arah selatan menyusuri persil perkebunan, melintasi irigasi dan menyusuri persil perkebunan hingga bertemu Ujung Persil Perkebunan yang terletak pada TK 18.12.03.2003-03.2008-003 dengan Titik Koordinat $4^{\circ}36' 25.161''$ LS dan $105^{\circ}3' 27.981''$ BT;
- c. dilanjutkan ke arah selatan menyusuri persil perkebunan hingga bertemu Ujung Persil Perkebunan yang terletak pada TK 18.12.03.2003-03.2008-004 dengan Titik Koordinat $4^{\circ}36' 27.865''$ LS dan $105^{\circ}3' 25.093''$ BT dilanjutkan ke arah selatan menyusuri persil perkebunan hingga bertemu Ujung Persil Perkebunan yang terletak pada TK 18.12.03.2003-03.2008-005 dengan Titik Koordinat $4^{\circ}36' 31.838''$ LS dan $105^{\circ}3' 28.306''$ BT;
- d. dilanjutkan ke arah selatan menyusuri persil perkebunan hingga bertemu Ujung Persil Perkebunan yang terletak pada TK 18.12.03.2003-03.2008-006 dengan Titik Koordinat $4^{\circ}36' 42.130''$ LS dan $105^{\circ}3' 23.666''$ BT dilanjutkan ke arah timur menyusuri persil perkebunan hingga bertemu Ujung Persil Perkebunan yang terletak pada TK 18.12.03.2003-03.2008-007 dengan Titik Koordinat $4^{\circ}36' 43.172''$ LS dan $105^{\circ}3' 26.197''$ BT;
- e. dilanjutkan ke arah timur menyusuri persil perkebunan hingga bertemu Ujung Persil Perkebunan yang terletak pada TK 18.12.03.2003-03.2008-008 dengan Titik Koordinat $4^{\circ}36' 43.302''$ LS dan $105^{\circ}3' 31.293''$ BT dilanjutkan ke arah selatan menyusuri persil perkebunan hingga bertemu As/Tepi irigasi yang terletak pada TK 18.12.03.2003-03.2008-009 dengan Titik Koordinat $4^{\circ}36' 48.317''$ LS dan $105^{\circ}3' 32.105''$ BT;
- f. dilanjutkan ke arah barat menyusuri As/tepi irigasi, Menyusuri Persil Perkebunan hingga bertemu Ujung Persil Perkebunan yang terletak pada TK 18.12.03.2003-03.2008-010 dengan Titik Koordinat

4°36' 49.457" LS dan 105°3' 28.307" BT dilanjutkan ke arah selatan menyusuri persil perkebunan hingga bertemu Ujung Persil Perkebunan yang terletak pada TK 18.12.03.2003-03.2008-011 dengan Titik Koordinat 4°36' 51.704" LS dan 105°3' 29.054" BT;

- g. dilanjutkan ke arah timur menyusuri persil perkebunan, melintasi irigasi dan menyusuri persil perkebunan hingga bertemu Ujung Persil Perkebunan yang terletak pada TK 18.12.03.2003-03.2008-012 dengan Titik Koordinat 4°36' 50.597" LS dan 105°3' 30.158" BT dilanjutkan ke arah timur menyusuri persil perkebunan hingga bertemu Ujung Persil Perkebunan yang terletak pada TK 18.12.03.2003-03.2008-013 dengan Titik Koordinat 4°36' 51.443" LS dan 105°3' 34.994" BT;
- h. dilanjutkan ke arah selatan menyusuri persil perkebunan hingga bertemu Ujung Persil Perkebunan yang terletak pada TK 18.12.03.2003-03.2008-014 dengan Titik Koordinat 4°36' 53.625" LS dan 105°3' 34.118" BT dilanjutkan ke arah selatan menyusuri persil perkebunan hingga bertemu Ujung Persil Perkebunan yang terletak pada TK 18.12.03.2003-03.2008-015 dengan Titik Koordinat 4°37' 00.042" LS dan 105°3' 25.712" BT;
- i. dilanjutkan ke arah barat menyusuri persil perkebunan hingga bertemu Ujung Persil Perkebunan yang terletak pada TK 18.12.03.2003-03.2008-016 dengan Titik Koordinat 4°36' 59.749" LS dan 105°3' 22.791" BT; dan
- j. dilanjutkan ke arah selatan menyusuri persil perkebunan hingga bertemu simpul batas antara Kelurahan Daya Murni Kecamatan Tumijajar, Tiyuh Kartaraharja, dan Tiyuh Marga Kencana Kecamatan Tulang Bawang Udik Pada ujung Persil Perkebunan yang terletak pada TK 18.12.02.1001-03.2003-

03.2008-000 dengan Titik Koordinat $4^{\circ}37' 03.234''$ LS dan $105^{\circ}3' 22.531''$ BT.

- (4) Batas antara Tiyuh Marga Kencana dengan Kelurahan Daya Murni dimulai dari:
- a. simpul batas antara Kelurahan Daya Murni, Tiyuh Kartaraharja Kecamatan Tumijajar dan Tiyuh Marga Kencana Kecamatan Tulang Bawang Udik Pada Ujung Persil Perkebunan yang terletak pada TK 18.12.02.1001-03.2003-03.2008-000 dengan Titik Koordinat $4^{\circ}37' 03.234''$ LS dan $105^{\circ}3' 22.531''$ BT ke arah selatan Menyusuri Ujung Persil Perkebunan, melintasi rawa, melintasi peladangan, menyusuri persil perkebunan, menyusuri pemukiman hingga bertemu as/tepi jalan kartini yang terletak pada TK 18.12.02.1001-03.2008-001 dengan Titik Koordinat $4^{\circ}37' 17.400''$ LS dan $105^{\circ}3' 36.002''$ BT;
 - b. dilanjutkan ke arah selatan menyusuri pemukiman, melintasi saluran air, melintasi irigasi hingga bertemu as/tepi irigasi yang terletak pada TK 18.12.02.1001-03.2008-002 dengan Titik Koordinat $4^{\circ}37' 18.996''$ LS dan $105^{\circ}3' 38.209''$ BT dilanjutkan ke arah utara menyusuri as/tepi irigasi hingga bertemu as/tepi irigasi yang terletak pada TK 18.12.02.1001-03.2008-003 dengan Titik Koordinat $4^{\circ}37' 05.349''$ LS dan $105^{\circ}3' 46.647''$ BT;
 - c. dilanjutkan ke arah timur menyusuri persawahan, menyusuri perkebunan, menyusuri persawahan, menyusuri perkebunan hingga bertemu Ujung Persil Perkebunan yang terletak pada TK 18.12.02.1001-03.2008-004 dengan Titik Koordinat $4^{\circ}37' 30.033''$ LS dan $105^{\circ}4' 16.575''$ BT dilanjutkan ke arah selatan menyusuri persil persawahan hingga bertemu Ujung Persil Persawahan yang terletak pada TK 18.12.02.1001-03.2008-005 dengan Titik Koordinat $4^{\circ}37' 32.931''$ LS dan $105^{\circ}4' 14.985''$ BT;

- d. dilanjutkan ke arah timur menyusuri persil persawahan hingga bertemu Ujung Persil Persawahan yang terletak pada TK 18.12.02.1001-03.2008-006 dengan Titik Koordinat $4^{\circ}37' 34.429''$ LS dan $105^{\circ}4' 17.484''$ BT dilanjutkan ke arah selatan menyusuri persil persawahan, menyusuri persil perkebunan, melintasi perkebunan, menyusuri persil perkebunan hingga bertemu Ujung Persil Perkebunan yang terletak pada TK 18.12.02.1001-03.2008-007 dengan Titik Koordinat $4^{\circ}37' 43.516''$ LS dan $105^{\circ}4' 14.272''$ BT;
- e. dilanjutkan ke arah timur menyusuri persil perkebunan, menyusuri persil pemakaman, menyusuri persil perkebunan hingga bertemu Ujung Persil Perkebunan yang terletak pada TK 18.12.02.1001-03.2008-008 dengan Titik Koordinat $4^{\circ}37' 47.065''$ LS dan $105^{\circ}4' 22.386''$ BT dilanjutkan ke arah selatan menyusuri persil perkebunan, melintasi rawa, menyusuri persil persawahan hingga bertemu Ujung Persil Persawahan yang terletak pada TK 18.12.02.1001-03.2008-009 dengan Titik Koordinat $4^{\circ}37' 49.410''$ LS dan $105^{\circ}4' 23.360''$ BT;
- f. dilanjutkan ke arah timur menyusuri persil persawahan, menyusuri persil pekarangan hingga bertemu ujung persil pekarangan warga yang terletak pada TK 18.12.02.1001-03.2008-010 dengan Titik Koordinat $4^{\circ}37' 48.400''$ LS dan $105^{\circ}4' 24.464''$ BT dilanjutkan ke arah selatan menyusuri persil pekarangan hingga bertemu as/tepi jalan desa yang terletak pada TK 18.12.02.1001-03.2008-011 dengan Titik Koordinat $4^{\circ}37' 50.224''$ LS dan $105^{\circ}4' 25.882''$ BT;
- g. dilanjutkan ke arah timur menyusuri as/tepi Jalan desa hingga bertemu as/tepi jalan desa yang terletak pada TK 18.12.02.1001-03.2008-012

dengan Titik Koordinat $4^{\circ}37' 44.405''$ LS dan $105^{\circ}4' 39.819''$ BT; dan

- h. dilanjutkan ke arah timur menyusuri Pemukiman, melintasi irigasi hingga bertemu simpul batas antara Kelurahan Daya Murni Kecamatan Tumijajar, Tiyuh Kartaraharja, dan Tiyuh Marga Kencana Kecamatan Tulang Bawang Udik pada as/tepi irigasi yang terletak pada TK 18.12.02.1001-02.2006-03.2008-000 dengan Titik Koordinat $4^{\circ}37' 43.504''$ LS dan $105^{\circ}4' 42.793''$ BT.
- (5) Batas antara Tiyuh Marga Kencana dengan Tiyuh Daya Asri dimulai dari:
- a. simpul batas antara Kelurahan Daya Murni, Tiyuh Daya Asri Kecamatan Tumijajar, dan Tiyuh Marga Kencana Kecamatan Tulang Bawang Udik Pada as/tepi irigasi yang terletak pada TK 18.12.02.1001-02.2006-03.2008-000 dengan Titik Koordinat $4^{\circ}37' 43.504''$ LS dan $105^{\circ}4' 42.793''$ BT ke arah utara menyusuri as/tepi irigasi hingga bertemu as/tepi irigasi yang terletak pada TK 18.12.02.1001-03.2008-001 dengan Titik Koordinat $4^{\circ}37' 29.867''$ LS dan $105^{\circ}4' 46.176''$ BT;
 - b. dilanjutkan ke arah selatan melintasi galian, menyusuri persil persawahan hingga bertemu Ujung Persil Persawahan yang terletak pada TK 18.12.02.1001-03.2008-002 dengan Titik Koordinat $4^{\circ}37' 32.016''$ LS dan $105^{\circ}4' 48.935''$ BT dilanjutkan ke arah timur menyusuri persil persawahan hingga bertemu Ujung Persil Persawahan yang terletak pada TK 18.12.02.1001-03.2008-003 dengan Titik Koordinat $4^{\circ}37' 29.801''$ LS dan $105^{\circ}4' 51.628''$ BT;
 - c. dilanjutkan ke arah utara menyusuri persil persawahan hingga bertemu Ujung persil persawahan yang terletak pada TK 18.12.02.1001-03.2008-004 dengan Titik Koordinat $4^{\circ}37' 26.903''$ LS dan $105^{\circ}4' 50.038''$ BT dilanjutkan ke arah utara menyusuri persil persawahan hingga bertemu Tepi

- galian irigasi yang terletak pada TK 18.12.02.1001-03.2008-005 dengan Titik Koordinat $4^{\circ}37' 24.721''$ LS dan $105^{\circ}4' 48.966''$ BT;
- d. dilanjutkan ke arah utara melintasi As/tepi irigasi, melintasi perkebunan hingga bertemu As/Tepi Irigasi yang terletak pada TK 18.12.02.1001-03.2008-006 dengan Titik Koordinat $4^{\circ}37' 15.211''$ LS dan $105^{\circ}4' 46.726''$ BT dilanjutkan ke arah utara menyusuri as/tepi irigasi hingga bertemu As/Tepi Irigasi yang terletak pada TK 18.12.02.1001-03.2008-007 dengan Titik Koordinat $4^{\circ}37' 13.778''$ LS dan $105^{\circ}4' 47.699''$ BT;
- e. dilanjutkan ke arah utara menyusuri persil persawahan hingga bertemu Ujung persil persawahan yang terletak pada TK 18.12.02.1001-03.2008-008 dengan Titik Koordinat $4^{\circ}37' 07.981''$ LS dan $105^{\circ}4' 45.459''$ BT dilanjutkan ke arah timur menyusuri persil persawahan hingga bertemu Ujung persil persawahan yang terletak pada TK 18.12.02.1001-03.2008-009 dengan Titik Koordinat $4^{\circ}36' 59.816''$ LS dan $105^{\circ}5' 00.143''$ BT;
- f. dilanjutkan ke arah timur menyusuri persil persawahan, melintasi irigasi hingga bertemu Ujung persil persawahan yang terletak pada TK 18.12.02.1001-03.2008-010 dengan Titik Koordinat $4^{\circ}36' 48.896''$ LS dan $105^{\circ}5' 18.600''$ BT; dan
- g. dilanjutkan ke arah timur menyusuri persil perkebunan hingga bertemu simpul batas antara Kelurahan Daya Murni, Tiyuh Daya Asri Kecamatan Tumijajar, dan Tiyuh Marga Kencana Kecamatan Tulang Bawang Udik Pada Ujung persil peladangan yang terletak pada TK 18.12.01.2009-02.2006-03.2008-000 dengan Titik Koordinat $4^{\circ}36' 43.150''$ LS dan $105^{\circ}5' 28.319''$ BT.
- (6) Batas antara Tiyuh Marga Kencana dengan Tiyuh Pulung Kencana dimulai dari:

- a. simpul batas antara Tiyuh Pulung Kencana Kecamatan Tulang Bawang Tengah, Tiyuh Daya Asri Kecamatan Tumijajar, dan Tiyuh Marga Kencana Kecamatan Tulang Bawang Udik Pada Ujung persil peladangan yang terletak pada TK 18.12.01.2009-02.2006-03.2008-000 dengan Titik Koordinat $4^{\circ}36'43.150''$ LS dan $105^{\circ}5'28.319''$ BT ke arah timur menyusuri persil perkebunan hingga bertemu Ujung persil perkebunan yang terletak pada TK 18.12.02.2006-03.2008-001 dengan Titik Koordinat $4^{\circ}36'34.254''$ LS dan $105^{\circ}5'43.366''$ BT;
- b. dilanjutkan ke arah utara menyusuri persil perkebunan hingga bertemu Ujung persil perkebunan yang terletak pada TK 18.12.02.2006-03.2008-002 $4^{\circ}36'31.237''$ LS dan $105^{\circ}5'41.962''$ BT dilanjutkan ke arah timur menyusuri persil perkebunan hingga bertemu Ujung Persil Perkebunan yang terletak pada TK 18.12.02.2006-03.2008-003 dengan Titik Koordinat $4^{\circ}36'28.918''$ LS dan $105^{\circ}5'46.499''$ BT;
- c. dilanjutkan ke arah utara menyusuri persil perkebunan, menyusuri persil persawahan, melintasi irigasi hingga bertemu ujung persil persawahan yang terletak pada TK 18.12.02.2006-03.2008-004 dengan Titik Koordinat $4^{\circ}35'52.353''$ LS dan $105^{\circ}5'25.374''$ BT dilanjutkan ke arah barat menyusuri persil persawahan hingga bertemu ujung persil persawahan yang terletak pada TK 18.12.02.2006-03.2008-005 dengan Titik Koordinat $4^{\circ}35'53.930''$ LS dan $105^{\circ}5'22.263''$ BT;
- d. dilanjutkan ke arah utara Menyusuri persil persawahan dan menyusuri persil perkebunan hingga bertemu ujung persil persawahan yang terletak pada TK 18.12.02.2006-03.2008-006 $4^{\circ}35'35.088''$ LS dan $105^{\circ}5'21.990''$ BT dilanjutkan ke arah barat menyusuri persil persawahan hingga bertemu ujung persil pemakaman yang terletak

- pada TK 18.12.02.2006-03.2008-007 dengan Titik Koordinat $4^{\circ}35' 33.952''$ LS dan $105^{\circ}5' 15.986''$ BT;
- e. dilanjutkan ke arah utara menyusuri persil pekarangan, melintasi jalan raya, menyusuri persil pekarangan hingga bertemu ujung persil pekarangan yang terletak pada TK 18.12.02.2006-03.2008-008 dengan Titik Koordinat $4^{\circ}35' 27.634''$ LS dan $105^{\circ}5' 17.305''$ BT dilanjutkan ke arah barat menyusuri persil pekarangan hingga bertemu ujung persil pekarangan yang terletak pada TK 18.12.02.2006-03.2008-009 dengan Titik Koordinat $4^{\circ}35' 27.482''$ LS dan $105^{\circ}5' 16.152''$ BT;
 - f. dilanjutkan ke arah utara menyusuri persil pekarangan hingga bertemu ujung persil pekarangan yang terletak pada TK 18.12.02.2006-03.2008-010 dengan Titik Koordinat $4^{\circ}35' 22.625''$ LS dan $105^{\circ}5' 16.587''$ BT dilanjutkan ke arah barat menyusuri persil pemukiman hingga bertemu ujung persil pemukiman yang terletak pada TK 18.12.02.2006-03.2008-011 dengan Titik Koordinat $4^{\circ}35' 22.557''$ LS dan $105^{\circ}5' 15.487''$ BT;
 - g. dilanjutkan ke arah utara menyusuri persil pemukiman hingga bertemu ujung persil pekarangan yang terletak pada TK 18.12.02.2006-03.2008-012 dengan Titik Koordinat $4^{\circ}35' 21.606''$ LS dan $105^{\circ}5' 15.622''$ BT dilanjutkan ke arah timur menyusuri persil pekarangan hingga bertemu ujung persil pekarangan yang terletak pada TK 18.12.02.2006-03.2008-013 dengan Titik Koordinat $4^{\circ}35' 21.742''$ LS dan $105^{\circ}5' 16.994''$ BT;
 - h. dilanjutkan ke arah utara menyusuri persil pekarangan hingga bertemu ujung persil pekarangan yang terletak pada TK 18.12.02.2006-03.2008-014 dengan Titik Koordinat $4^{\circ}35' 16.829''$ LS dan $105^{\circ}5' 17.513''$ BT; dan
 - i. dilanjutkan ke arah barat menyusuri persil pekarangan hingga bertemu simpul batas antara

Tiyuh Pulung Kencana Kecamatan Tulang Bawang Tengah, Tiyuh Kagungan Ratu Kecamatan Tulang Bawang Udik, dan Tiyuh Marga Kencana Kecamatan Tulang Bawang Udik Pada Ujung Persil Pemukiman yang terletak pada TK 18.12.01.2009-03.2007-03.2008-000 dengan Titik Koordinat 4°35' 15.389" LS dan 105°5' 14.624" BT.

Pasal 4

Posisi titik koordinat sebagaimana dimaksud dalam Pasal 3 bersifat tetap dan tidak berubah akibat perubahan nama Kelurahan atau nama Tiyuh.

Pasal 5

Ketentuan mengenai Batas Tiyuh dan TK sebagaimana dimaksud dalam Pasal 3 tercantum pada peta Tiyuh Marga Kencana sebagaimana tercantum dalam Lampiran yang merupakan bagian tidak terpisahkan dari Peraturan Bupati ini.

Pasal 6

Peta Batas Tiyuh merupakan penentuan batas-batas wilayah tiyuh secara administratif sehingga tidak mengubah, mengurangi, menambah atau menghapuskan luasan atau batas-batas kawasan tertentu, hak atas tanah, hak ulayat, dan hak adat yang ada pada masyarakat.

Pasal 7

Dalam hal terjadi perubahan nama Tiyuh dan/atau nama Kecamatan posisi Pilar Batas Utama (PBU), Titik Kartometrik dan titik koordinat sebagaimana dimaksud dalam Pasal 3 tetap berlaku.

BAB III
KETENTUAN PENUTUP

Pasal 8

Pada saat Peraturan Bupati ini mulai berlaku:

- a. Peraturan Bupati Nomor 100 Tahun 2016 tentang Penetapan dan Penegasan Batas Tiyuh Margakencana Kecamatan Tulang Bawang Udik Kabupaten Tulang Bawang Barat (Berita Daerah Kabupaten Tulang Bawang Barat Tahun 2016 Nomor 100); dan
- b. Peraturan Bupati Nomor 46 Tahun 2021 tentang Perubahan Atas Peraturan Bupati Nomor 100 Tahun 2016 tentang Penetapan dan Penegasan Batas Tiyuh Marga Kencana Kecamatan Tulang Bawang Udik Kabupaten Tulang Bawang Barat (Berita Daerah Kabupaten Tulang Bawang Barat Tahun 2021 Nomor 46),

dicabut dan dinyatakan tidak berlaku.

Pasal 9

Peraturan Bupati ini mulai berlaku pada tanggal diundangkan.

Agar setiap orang mengetahuinya, memerintahkan pengundangan Peraturan Bupati ini dengan penempatannya dalam Berita Daerah Kabupaten Tulang Bawang Barat.

Ditetapkan di Panaragan
pada tanggal 16 Maret 2022

BUPATI TULANG BAWANG BARAT,

dto.

UMAR AHMAD

Diundangkan di Panaragan
pada tanggal 17 Maret 2022

SEKRETARIS DAERAH
KABUPATEN TULANG BAWANG BARAT,

dto.

NOVRIWAN JAYA

BERITA DAERAH KABUPATEN TULANG BAWANG BARAT TAHUN 2022
NOMOR 18

Salinan sesuai dengan aslinya

KAPALABAGIAN HUKUM,

BUDI SUCHYANTO, S.H., M.H.
NIP 1978052220110011009

LAMPIRAN:
PERATURAN BUPATI TULANG BAWANG BARAT
NOMOR 18 TAHUN 2022
TENTANG
PENETAPAN, PENEKASAN, DAN PENGESAHAN
BATAS TIYUH MARGA KENCANA KECAMATAN
TULANG BAWANG UDIK

PETA TIYUH MARGA KENCANA

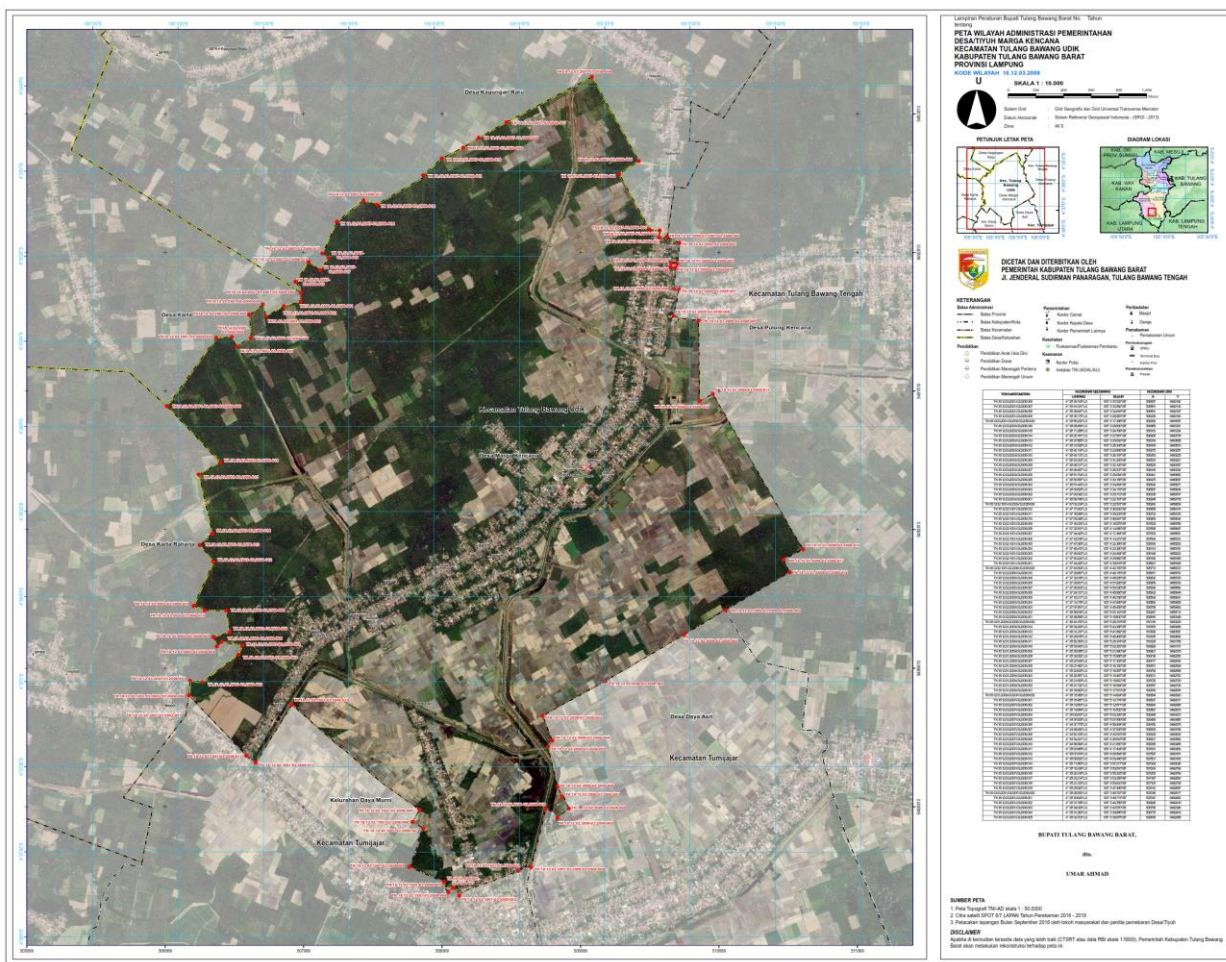

BUPATI TULANG BAWANG BARAT,

dto.

UMAR AHMAD

Salinan sesuai dengan aslinya

KAPALABAGIAN HUKUM,

BUDI SUCHYANTO, S.H., M.H.
NIP 197805222010011009