



BUPATI TULANG BAWANG BARAT
PROVINSI LAMPUNG

PERATURAN BUPATI TULANG BAWANG BARAT
NOMOR 39 TAHUN 2021
TENTANG

PERUBAHAN ATAS PERATURAN BUPATI TULANG BAWANG BARAT NOMOR
90 TAHUN 2016 TENTANG PENETAPAN, PENEGASAN DAN PENGESAHAN
BATAS WILAYAH KELURAHAN MULYO ASRI
KECAMATAN TULANG BAWANG TENGAH
KABUPATEN TULANG BAWANG BARAT

DENGAN RAHMAT TUHAN YANG MAHA ESA

BUPATI TULANG BAWANG BARAT,

- Menimbang : a. bahwa melaksanakan ketentuan Pasal 7 ayat (1) huruf f Peraturan Menteri Dalam Negeri Nomor 1 tahun 2017 tentang Penataan Desa, batas wilayah Desa yang dinyatakan dalam bentuk peta Desa ditetapkan dalam Peraturan Bupati;
- b. bahwa berdasarkan pertimbangan sebagaimana dimaksud dalam huruf a perlu menetapkan Peraturan Bupati tentang Perubahan Atas Peraturan Bupati Tulang Bawang Barat Nomor 90 Tahun 2016 tentang Penetapan dan Penegasan Batas Kelurahan Mulyo Asri Kecamatan Tulang Bawang Tengah Kabupaten Tulang Bawang Barat;
- Mengingat : 1. Pasal 18 ayat (6) Undang-Undang Dasar Negara Republik Indonesia Tahun 1945;

2. Undang-Undang Nomor 50 Tahun 2008 tentang Pembentukan Kabupaten Tulang Bawang Barat di Provinsi Lampung (Lembaran Negara Nomor Republik Indonesia Tahun 2008 Nomor 187, Tambahan Lembaran Negara Republik Indonesia Nomor 4934);
3. Undang-Undang Nomor 12 Tahun 2011 tentang Pembentukan Peraturan Perundang-undangan (Lembaran Negara Republik Indonesia Tahun 2011 Nomor 82, Tambahan Lembaran Negara Republik Indonesia Nomor 5234) sebagaimana telah diubah dengan Undang-Undang Nomor 15 Tahun 2019 tentang Perubahan Atas Undang-Undang Nomor 12 Tahun 2011 tentang Pembentukan Peraturan Perundang-undangan (Lembaran Negara Republik Indonesia Tahun 2019 Nomor 183, Tambahan Lembaran Negara Republik Indonesia Nomor 6398);
4. Undang-Undang Nomor 6 Tahun 2014 tentang Desa (Lembaran Negara Republik Indonesia Tahun 2014 Nomor 7, Tambahan Lembaran Negara Republik Indonesia Nomor 5495) sebagaimana telah diubah beberapa kali terakhir dengan Undang-Undang Nomor 11 Tahun 2020 tentang Cipta Kerja (Lembaran Negara Republik Indonesia Tahun 2020 Nomor 245, Tambahan Lembaran Negara Republik Indonesia Nomor 6573);
5. Undang-Undang Nomor 23 Tahun 2014 tentang Pemerintahan Daerah (Lembaran Negara Republik Indonesia Tahun 2014 Nomor 244, Tambahan Lembaran Negara Republik Indonesia Nomor 5587) sebagaimana telah diubah beberapa kali terakhir dengan Undang-Undang Nomor 11 Tahun 2020 tentang Cipta Kerja (Lembaran Negara Republik Indonesia Tahun 2020 Nomor 245, Tambahan Lembaran Negara Republik Indonesia Nomor 6573);

6. Peraturan Pemerintah Nomor 43 Tahun 2014 tentang Peraturan Pelaksanaan Undang-Undang Nomor 6 Tahun 2014 tentang Desa (Lembaran Negara Republik Indonesia Tahun 2014 Nomor 123, Tambahan Lembaran Negara Republik Indonesia Nomor 5539) sebagaimana telah diubah beberapa kali terakhir dengan Peraturan Pemerintah Nomor 11 Tahun 2019 tentang Perubahan Kedua atas Peraturan Pemerintah Nomor 43 Tahun 2014 tentang Peraturan Pelaksanaan Undang-Undang Nomor 6 Tahun 2014 tentang Desa (Lembaran Negara Republik Indonesia Tahun 2019 Nomor 41, Tambahan Lembaran Negara Republik Indonesia Nomor 6321);
7. Peraturan Menteri Dalam Negeri Nomor 45 Tahun 2016 tentang Pedoman Penetapan Dan Penegasan Batas Desa (Berita Negara Republik Indonesia Tahun 2016 Nomor 1038);
8. Peraturan Menteri Dalam Negeri Nomor 1 Tahun 2017 tentang Penataan Desa (Berita Negara Republik Indonesia Tahun 2017 Nomor 155);
9. Peraturan Daerah Kabupaten Tulang Bawang Barat Nomor 8 Tahun 2011 tentang Pembentukan, Penghapusan dan Penggabungan Kampung serta Perubahan Status Kampung Menjadi Kelurahan (Lembaran Daerah Kabupaten Tulang Bawang Barat Tahun 2011 Nomor 8, Tambahan Lembaran Daerah Kabupaten Tulang Bawang Barat Tahun 2011 Nomor 9) sebagaimana telah diubah dengan Peraturan Daerah Kabupaten Tulang Bawang Barat Nomor 16 Tahun 2014 tentang Perubahan Pertama Atas Peraturan Daerah Kabupaten Tulang Bawang Barat Nomor 8 Tahun 2011 Pembentukan, Penghapusan Dan Penggabungan Kampung serta Perubahan Status Kampung menjadi Kelurahan (Tambahan Lembaran Daerah Kabupaten Tulang Bawang Barat Tahun 2014 Nomor 16, Tambahan

Lembaran Daerah Kabupaten Tulang Bawang Barat Tahun 2014 Nomor 46);

10. Peraturan Daerah Kabupaten Tulang Bawang Barat Nomor 6 Tahun 2016 tentang Pembentukan dan Susunan Perangkat Daerah Kabupaten Tulang Bawang Barat (Lembaran Daerah Kabupaten Tulang Bawang Barat Tahun 2016 Nomor 16, Tambahan Lembaran Daerah Kabupaten Tulang Bawang Barat Nomor 74) sebagaimana telah diubah dengan Peraturan Daerah Kabupaten Tulang Bawang Barat Nomor 4 Tahun 2020 tentang Perubahan Atas Peraturan Daerah Nomor 6 Tahun 2016 tentang Pembentukan dan Susunan Perangkat Daerah Kabupaten Tulang Bawang Barat (Lembaran Daerah Kabupaten Tulang Bawang Barat Tahun 2020 Nomor 103, Tambahan Lembaran Daerah Kabupaten Tulang Bawang Barat Nomor 135);

MEMUTUSKAN:

Menetapkan : PERATURAN BUPATI TENTANG PERUBAHAN ATAS PERATURAN BUPATI TULANG BAWANG BARAT NOMOR 90 TAHUN 2016 TENTANG PENETAPAN DAN PENEKASAN BATAS KELURAHAN MULYO ASRI KECAMATAN TULANG BAWANG TENGAH KABUPATEN TULANG BAWANG BARAT.

Pasal I

Ketentuan dalam lampiran Peraturan Bupati Tulang Bawang Barat Nomor 90 Tahun 2016 tentang Penetapan dan Penekasan Batas Kelurahan Mulyo Asri Kecamatan Tulang Bawang Tengah Kabupaten Tulang Bawang Barat (Berita Daerah Kabupaten Tulang Bawang Barat Tahun 2016 Nomor 90) diubah sebagaimana tercantum dalam Lampiran Peraturan Bupati ini.

Pasal II

Peraturan Bupati ini mulai berlaku pada tanggal diundangkan.

Agar setiap orang mengetahuinya, memerintahkan pengundangan Peraturan Bupati ini dengan penempatannya dalam Berita Daerah Kabupaten Tulang Bawang Barat.

Ditetapkan di Panaragan
pada tanggal 5 April 2021

BUPATI TULANG BAWANG BARAT,

dto.

UMAR AHMAD

Diundangkan di Panaragan
pada tanggal 6 April 2021

SEKRETARIS DAERAH
KABUPATEN TULANG BAWANG BARAT,

dto.

NOVRIWAN JAYA

BERITA DAERAH KABUPATEN TULANG BAWANG BARAT TAHUN 2021 NOMOR 39

Salinan sesuai dengan aslinya

KOPALABAGIAN HUKUM,

BUDI SUCHYANTO, S.H., M.H.
NIP 1978052220110011009

LAMPIRAN :
PERATURAN BUPATI TULANG BAWANG BARAT
NOMOR 39 TAHUN 2021
TENTANG PERUBAHAN ATAS PERATURAN BUPATI
TULANG BAWANG BARAT NOMOR 90 TAHUN 2016
TENTANG PENETAPAN DAN PENEKASAN BATAS
KELURAHAN MULYO ASRI KECAMATAN TULANG BAWANG
TENGAH KABUPATEN TULANG BAWANG BARAT

A. PETA KELURAHAN MULYO ASRI SEBELUM PEMEKARAN



**PETA WILAYAH ADMINISTRASI PEMERINTAH
KELURAHAN MULYO ASRI
KECAMATAN TULANG BAWANG TENGAH
KABUPATEN TULANG BAWANG BARAT PROVINSI LAMPUNG**
KODE WILAYAH 18.12.01.1001

U
SKALA 1 : 10.000

Sistem Grid : Grid Geografis dan Grid Universal Transverse Mercator
Datum Horizontal : Sistem Referensi Geospasial Indonesia - (SRGI - 2013)
Zona : 48 S

PETUNJUK LETAK PETA
DIAGRAM LOKASI

DICETAK DAN DITERBITKAN OLEH
PEMERINTAH KABUPATEN TULANG BAWANG BARAT
Jl. JENDERAL SUDIRMAN PANARAGAN, TULANG BAWANG TENGAH

KETERANGAN

Batas Administrasi	Batas Provinsi	Batas Kabupaten/Kota	Batas Kecamatan	Batas Desa/Kelurahan	Pondokkan Anak Usia Dini	Pondokkan Dasar	Pondokkan Menengah Pertama	Pondokkan Menengah Umum	Pemukondaran	Kantor Camat	Kantor Kepala Desa	Kantor Pemangku Lurah	Perbatasan	Masjid	Gampong	Pemukondaran Umum	Perumahan	Sembelitan	Kantor PPA	Pemukondaran	Profil
--------------------	----------------	----------------------	-----------------	----------------------	--------------------------	-----------------	----------------------------	-------------------------	--------------	--------------	--------------------	-----------------------	------------	--------	---------	-------------------	-----------	------------	------------	--------------	--------

NO	Koordinat Utara	Koordinat Timur	NO	Koordinat Utara	Koordinat Timur
1	10° 47' 00" S	103° 00' 00" E	1	10° 47' 00" S	103° 00' 00" E
2	10° 47' 00" S	103° 00' 00" E	2	10° 47' 00" S	103° 00' 00" E
3	10° 47' 00" S	103° 00' 00" E	3	10° 47' 00" S	103° 00' 00" E
4	10° 47' 00" S	103° 00' 00" E	4	10° 47' 00" S	103° 00' 00" E
5	10° 47' 00" S	103° 00' 00" E	5	10° 47' 00" S	103° 00' 00" E
6	10° 47' 00" S	103° 00' 00" E	6	10° 47' 00" S	103° 00' 00" E
7	10° 47' 00" S	103° 00' 00" E	7	10° 47' 00" S	103° 00' 00" E
8	10° 47' 00" S	103° 00' 00" E	8	10° 47' 00" S	103° 00' 00" E
9	10° 47' 00" S	103° 00' 00" E	9	10° 47' 00" S	103° 00' 00" E
10	10° 47' 00" S	103° 00' 00" E	10	10° 47' 00" S	103° 00' 00" E
11	10° 47' 00" S	103° 00' 00" E	11	10° 47' 00" S	103° 00' 00" E
12	10° 47' 00" S	103° 00' 00" E	12	10° 47' 00" S	103° 00' 00" E
13	10° 47' 00" S	103° 00' 00" E	13	10° 47' 00" S	103° 00' 00" E
14	10° 47' 00" S	103° 00' 00" E	14	10° 47' 00" S	103° 00' 00" E
15	10° 47' 00" S	103° 00' 00" E	15	10° 47' 00" S	103° 00' 00" E
16	10° 47' 00" S	103° 00' 00" E	16	10° 47' 00" S	103° 00' 00" E
17	10° 47' 00" S	103° 00' 00" E	17	10° 47' 00" S	103° 00' 00" E
18	10° 47' 00" S	103° 00' 00" E	18	10° 47' 00" S	103° 00' 00" E
19	10° 47' 00" S	103° 00' 00" E	19	10° 47' 00" S	103° 00' 00" E
20	10° 47' 00" S	103° 00' 00" E	20	10° 47' 00" S	103° 00' 00" E
21	10° 47' 00" S	103° 00' 00" E	21	10° 47' 00" S	103° 00' 00" E
22	10° 47' 00" S	103° 00' 00" E	22	10° 47' 00" S	103° 00' 00" E
23	10° 47' 00" S	103° 00' 00" E	23	10° 47' 00" S	103° 00' 00" E
24	10° 47' 00" S	103° 00' 00" E	24	10° 47' 00" S	103° 00' 00" E
25	10° 47' 00" S	103° 00' 00" E	25	10° 47' 00" S	103° 00' 00" E
26	10° 47' 00" S	103° 00' 00" E	26	10° 47' 00" S	103° 00' 00" E
27	10° 47' 00" S	103° 00' 00" E	27	10° 47' 00" S	103° 00' 00" E
28	10° 47' 00" S	103° 00' 00" E	28	10° 47' 00" S	103° 00' 00" E
29	10° 47' 00" S	103° 00' 00" E	29	10° 47' 00" S	103° 00' 00" E
30	10° 47' 00" S	103° 00' 00" E	30	10° 47' 00" S	103° 00' 00" E
31	10° 47' 00" S	103° 00' 00" E	31	10° 47' 00" S	103° 00' 00" E
32	10° 47' 00" S	103° 00' 00" E	32	10° 47' 00" S	103° 00' 00" E
33	10° 47' 00" S	103° 00' 00" E	33	10° 47' 00" S	103° 00' 00" E
34	10° 47' 00" S	103° 00' 00" E	34	10° 47' 00" S	103° 00' 00" E
35	10° 47' 00" S	103° 00' 00" E	35	10° 47' 00" S	103° 00' 00" E
36	10° 47' 00" S	103° 00' 00" E	36	10° 47' 00" S	103° 00' 00" E
37	10° 47' 00" S	103° 00' 00" E	37	10° 47' 00" S	103° 00' 00" E
38	10° 47' 00" S	103° 00' 00" E	38	10° 47' 00" S	103° 00' 00" E
39	10° 47' 00" S	103° 00' 00" E	39	10° 47' 00" S	103° 00' 00" E
40	10° 47' 00" S	103° 00' 00" E	40	10° 47' 00" S	103° 00' 00" E
41	10° 47' 00" S	103° 00' 00" E	41	10° 47' 00" S	103° 00' 00" E
42	10° 47' 00" S	103° 00' 00" E	42	10° 47' 00" S	103° 00' 00" E
43	10° 47' 00" S	103° 00' 00" E	43	10° 47' 00" S	103° 00' 00" E
44	10° 47' 00" S	103° 00' 00" E	44	10° 47' 00" S	103° 00' 00" E
45	10° 47' 00" S	103° 00' 00" E	45	10° 47' 00" S	103° 00' 00" E
46	10° 47' 00" S	103° 00' 00" E	46	10° 47' 00" S	103° 00' 00" E
47	10° 47' 00" S	103° 00' 00" E	47	10° 47' 00" S	103° 00' 00" E
48	10° 47' 00" S	103° 00' 00" E	48	10° 47' 00" S	103° 00' 00" E
49	10° 47' 00" S	103° 00' 00" E	49	10° 47' 00" S	103° 00' 00" E
50	10° 47' 00" S	103° 00' 00" E	50	10° 47' 00" S	103° 00' 00" E

BUPATI TULANG BAWANG BARAT,
UMAR AHMAD

SEKRETARIS DAERAH
KABUPATEN TULANG BAWANG BARAT

NOVRIWAN JAYA

SUMBER PETA
1. Peta Rupa Bumi Indonesia (RBI) skala 1 : 50.000 Tahun 2016
2. Peta Topografi TN-AJ skala 1 : 50.000
3. Citra satelit SPOT 6/7 LAPAN Tahun Pengambilan 2016 - 2019
4. Pengukuran lapangan tanggal 12 April 2017 oleh tim pemetaan Desa Tulyo

DISCLAIMER
Batas Kelurahan Tulang Bawang Tengah dengan Kabupaten Lampung Tengah masih dalam proses penetapan (batas tidak pasti) dan tidak dapat dijadikan acuan hukum/keputusan dalam penetapan batas daerah dan akan disesuaikan setelah ditetapkan/Permenaker/Permenagri tentang Batas Daerah Kabupaten Tulang Bawang Barat dengan Kabupaten Lampung Tengah

B. PETA KELURAHAN MULYO ASRI SESUDAH PEMEKARAN

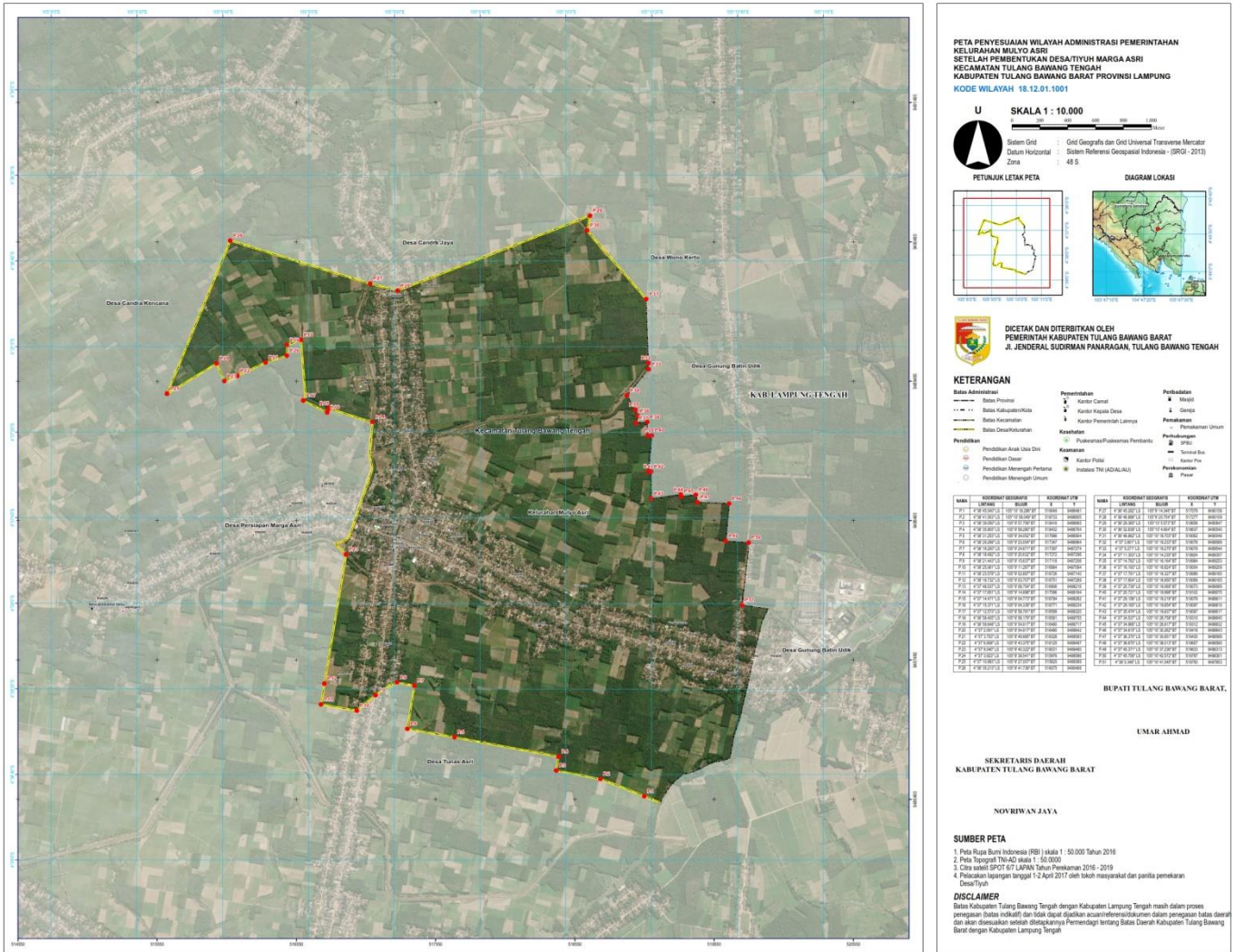

BUPATI TULANG BAWANG BARAT,

dto.

UMAR AHMAD

Salinan sesuai dengan aslinya

KOPALABAGIAN HUKUM,
SEKDA
BUDI SUHYANTO, S.H., M.H.
NIP 197805222010011009