



## **GUBERNUR BENGKULU**

### **PERATURAN GUBERNUR BENGKULU**

**NOMOR 2 TAHUN 2018**

#### **TENTANG**

**PEMBENTUKAN, KEDUDUKAN, SUSUNAN ORGANISASI, TUGAS DAN FUNGSI  
SERTA TATA KERJA SATUAN PENDIDIKAN PADA DINAS PENDIDIKAN DAN  
KEBUDAYAAN PROVINSI BENGKULU**

**DENGAN RAHMAT TUHAN YANG MAHA ESA**

**GUBERNUR BENGKULU,**

- Menimbang :
- a. bahwa dalam rangka melaksanakan tugas teknis operasional dan tugas teknis penunjang khususnya dibidang Pendidikan Menengah pada Dinas Pendidikan dan Kebudayaan Provinsi Bengkulu, perlu membentuk Unit Pelaksana Teknis Daerah dalam bentuk Satuan Pendidikan pada Dinas Pendidikan dan Kebudayaan Provinsi Bengkulu;
  - b. bahwa sesuai dengan ketentuan Pasal 8 Peraturan Daerah Provinsi Bengkulu Nomor 8 Tahun 2016 tentang Pembentukan dan susunan Perangkat Daerah Provinsi Bengkulu, Pembentukan Unit Pelaksana Teknis Daerah ditetapkan dengan Peraturan Gubernur Bengkulu;
  - c. bahwa berdasarkan pertimbangan sebagaimana dimaksud pada huruf a dan huruf b, perlu menetapkan Peraturan Gubernur Bengkulu tentang Pembentukan, Kedudukan, Susunan Organisasi, Tugas dan Fungsi serta Tata Kerja Satuan Pendidikan pada Dinas Pendidikan dan Kebudayaan Provinsi Bengkulu;
- Mengingat :
1. Undang-Undang Nomor 9 Tahun 1967 tentang Pembentukan Propinsi Bengkulu (Lembaran Negara Republik Indonesia Tahun 1967 Nomor 19, Tambahan Lembaran Negara Republik Indonesia Nomor 2828);

2. Undang-Undang Nomor 23 Tahun 2014 tentang Pemerintahan Daerah (Lembaran Negara Republik Indonesia Tahun 2014 Nomor 244, Tambahan Lembaran Negara Republik Indonesia Nomor 5587), sebagaimana telah diubah beberapa kali, terakhir dengan Undang-Undang Nomor 9 Tahun 2015 tentang Perubahan Kedua Atas Undang-Undang Nomor 23 Tahun 2014 tentang Pemerintahan Daerah (Lembaran Negara Republik Indonesia Tahun 2015 Nomor 58, Tambahan Lembaran Negara Republik Indonesia Nomor 5479);
3. Peraturan Pemerintah Nomor 20 Tahun 1968 tentang Berlakunya Undang-Undang Nomor 9 Tahun 1967 dan Pelaksanaan Pemerintahan di Propinsi Bengkulu (Lembaran Negara Republik Indonesia Tahun 1968 Nomor 34, Tambahan Lembaran Negara Republik Indonesia Nomor 2854);
4. Peraturan Pemerintah Nomor 18 Tahun 2016 tentang Perangkat Daerah (Lembaran Negara Republik Indonesia Tahun 2016 Nomor 114, Tambahan Lembaran Negara Republik Indonesia Nomor 5887);
5. Peraturan Menteri Pendidikan dan Kebudayaan Nomor 47 Tahun 2016 tentang Pedoman Organisasi Perangkat Daerah bidang Pendidikan dan Kebudayaan (Berita Negara Republik Indonesia Tahun 2016 Nomor 1498);
6. Peraturan Menteri Dalam Negeri Nomor 12 Tahun 2017 tentang Pedoman Pembentukan dan Klasifikasi Cabang Dinas dan Unit Pelaksana Teknis Daerah (Berita Negara Republik Indonesia Tahun 2017 Nomor 451);
7. Peraturan Daerah Provinsi Bengkulu Nomor 8 Tahun 2016 tentang Pembentukan dan Susunan Perangkat Daerah Provinsi Bengkulu (Lembaran Daerah Provinsi Bengkulu Tahun 2016 Nomor 8);
8. Peraturan Gubernur Provinsi Bengkulu Nomor 49 Tahun 2016 tentang Kedudukan, Susunan Organisasi, Tugas dan Fungsi serta Tata Kerja Dinas Pendidikan dan Kebudayaan Provinsi Bengkulu.

MEMUTUSKAN:

Menetapkan : PEMBENTUKAN, KEDUDUKAN, SUSUNAN ORGANISASI, TUGAS DAN FUNGSI SERTA TATA KERJA SATUAN PENDIDIKAN PADA DINAS PENDIDIKAN DAN KEBUDAYAAN PROVINSI BENGKULU

BAB I  
KETENTUAN UMUM

Pasal 1

Dalam Peraturan Gubernur ini yang dimaksud dengan:

1. Daerah adalah Provinsi Bengkulu.
2. Pemerintah Daerah adalah Pemerintah Provinsi Bengkulu.
3. Gubernur adalah Gubernur Bengkulu.
4. Dinas adalah Dinas Pendidikan dan Kebudayaan Provinsi Bengkulu.
5. Kepala Dinas adalah Kepala Dinas Pendidikan dan Kebudayaan Provinsi Bengkulu
6. Satuan Pendidikan adalah kelompok layanan pendidikan yang menyelenggarakan pendidikan menengah pada jalur formal.
7. Tenaga Pendidik adalah tenaga yang merencanakan dan melaksanakan administrasi, pengelolaan, pengembangan, pengawasan dan pelayanan teknis untuk menunjang proses pendidikan pada satuan pendidikan.
8. Tenaga Kependidikan adalah tenaga yang merencanakan dan melaksanakan administrasi pengelolaan, pengembangan, pengawasan dan pelayanan teknis untuk menunjang proses pendidikan pada satuan pendidikan.
9. Jabatan Fungsional adalah Aparatur Sipil Negara yang diberi tugas, wewenang dan hak secara penuh oleh pejabat yang berwenang untuk menyelenggarakan kegiatan yang sesuai dengan profesinya dalam rangka mendukung kelancaran tugas pada Satuan Pendidikan Dinas Pendidikan dan Kebudayaan Provinsi Bengkulu.
10. Jabatan fungsional guru adalah jabatan fungsional yang mempunyai ruang lingkup, tugas, tanggung jawab, dan wewenang untuk melakukan kegiatan mendidik, mengajar, membimbing, mengarahkan, melatih, menilai, dan mengevaluasi peserta didik pada pendidikan dasar, dan pendidikan menengah sesuai dengan peraturan perundang-undangan yang diduduki oleh Pegawai Negeri Sipil.
11. Guru adalah pendidik profesional dengan tugas utama mendidik, mengajar, membimbing, mengarahkan, melatih, menilai, dan mengevaluasi peserta didik pada satuan pendidikan.

BAB II  
PEMBENTUKAN  
Pasal 2

- (1) Dengan Peraturan Gubernur ini dibentuk Satuan Pendidikan pada Dinas.
- (2) Satuan Pendidikan sebagaimana dimaksud pada ayat (1) terdiri atas:
  - a. Sekolah Menengah Atas;
  - b. Sekolah Menengah Kejuruan; dan
  - c. Sekolah Luar Biasa.
- (3) Satuan Pendidikan sebagaimana dimaksud pada ayat (1) berbentuk Satuan Pendidikan Formal.
- (4) Satuan Pendidikan sebagaimana dimaksud pada ayat (2) tercantum dalam lampiran I yang merupakan bagian tidak terpisahkan dari Peraturan Gubernur ini.

BAB III  
KEDUDUKAN  
Pasal 3

- (1) Satuan Pendidikan sebagaimana dimaksud dalam Pasal 2 berada di bawah dan bertanggung jawab kepada Kepala Dinas.
- (2) Satuan Pendidikan berkedudukan sebagai Pelaksana teknis operasional Dinas sesuai dengan kewenangan Dinas.
- (3) Satuan Pendidikan dipimpin oleh seorang Kepala Sekolah.

BAB IV  
SUSUNAN ORGANISASI  
Pasal 4

- (1) Susunan Organisasi Satuan Pendidikan terdiri atas:
  - a. Kepala Sekolah;
  - b. Wakil Kepala Sekolah;
  - c. Kepala Sub Bagian Tata Usaha;
  - d. Kelompok Jabatan Fungsional.
- (2) Struktur Organisasi Satuan Pendidikan sebagaimana dimaksud pada ayat (1) tercantum dalam Lampiran II yang merupakan bagian tidak terpisahkan dari Peraturan Gubernur ini.

BAB V  
TUGAS DAN FUNGSI  
Bagian Kesatu  
Kepala Sekolah  
Pasal 5

- (1) Kepala Sekolah mempunyai tugas memimpin, merencanakan, mengatur, mengorganisasikan, melaksanakan dan mengendalikan penyelenggaraan pendidikan serta mengevaluasi hasil pelaksanaan tugas berdasarkan data dan ketentuan peraturan perundang-undangan yang berlaku.
- (2) Untuk melaksanakan tugas sebagaimana dimaksud pada ayat (1), Kepala Sekolah menyelenggarakan fungsi:
  - a. penyusunan dan pelaksanaan standar pelayanan publik dan standar operasional prosedur;
  - b. pelaksanaan perumusan, penetapan, dan pengembangan visi satuan pendidikan;
  - c. pelaksanaan perumusan, penetapan, dan pengembangan misi satuan pendidikan;
  - d. penyusunan rencana kerja jangka menengah yang menggambarkan tujuan yang seharusnya dicapai dalam rangka mendukung peningkatan mutu lulusan satuan pendidikan;
  - e. penyusunan rencana kerja tahunan yang dinyatakan dalam rencana kegiatan dan anggaran satuan pendidikan berdasarkan rencana kerja jangka menengah;
  - f. penyusunan rencana program satuan pendidikan;
  - g. penetapan dan jaminan mutu sekolah;
  - h. pengangkatan dan pemberhentian jabatan dalam unit kerja;
  - i. pengkoordinasian kegiatan pejabat dalam unit kerja;
  - j. penyusunan jadwal pelaksanaan kegiatan satuan pendidikan per semester dan tahunan;
  - k. pelaksanaan pengembangan organisasi satuan pendidikan sesuai dengan kebutuhan;
  - l. pelaksanaan pengelolaan perubahan dan pengembangan satuan pendidikan menuju organisasi belajar yang efektif;
  - m. pelaksanaan pengelolaan pendidik dan tenaga kependidikan satuan pendidikan dalam rangka

- pendayagunaan sumber daya manusia secara optimal;
- n. pelaksanaan pengelolaan sarana dan prasarana satuan pendidikan dalam rangka pendayagunaan secara optimal;
  - o. pelaksanaan pengelolaan peserta didik dalam rangka penerimaan peserta didik baru serta penempatan dan pengembangan kapasitas peserta didik;
  - p. pelaksanaan pengelolaan pengembangan kurikulum dan kegiatan pembelajaran sesuai dengan arah dan tujuan pendidikan nasional;
  - q. pelaksanaan pengelolaan keuangan satuan pendidikan sesuai dengan aturan yang berlaku dan prinsip pengelolaan yang akuntabel, transparan, dan efisien;
  - r. pelaksanaan pengelolaan ketatausahaan satuan pendidikan;
  - s. pelaksanaan pengelolaan sistem informasi satuan pendidikan dalam memanfaatkan kemajuan teknologi informasi bagi peningkatan pembelajaran dan manajemen satuan pendidikan;
  - t. pelaksanaan monitoring, evaluasi dan pelaporan pelaksanaan program kegiatan satuan pendidikan;
  - u. pelaksanaan hubungan kerjasama dengan orang tua peserta didik masyarakat, dan dewan pendidikan;
  - v. pelaksanaan sistem pengendalian internal;
  - w. pengevaluasian dan pelaporan pelaksanaan tugas dan fungsi kepada atasan; dan
  - x. melaksanakan tugas kedinasan lain yang diberikan atasan.

#### Pasal 6

Kepala Sekolah membawahi:

- a. Wakil Kepala Sekolah;
- b. Kepala Sub Bagian Tata Usaha;
- c. Kelompok Jabatan Fungsional.

#### Bagian Kedua

#### Wakil Kepala Sekolah

#### Pasal 7

- (1) Wakil Kepala Sekolah merupakan unit kerja yang terdiri atas jabatan fungsional guru yang diangkat oleh Kepala Sekolah.

- (2) Wakil Kepala sekolah memegang jabatan selama 2 (dua) tahun dan sesudahnya dapat diangkat kembali ke dalam jabatan yang sama paling banyak 2 (dua) kali masa jabatan.

#### Pasal 8

- (1) Wakil Kepala Sekolah Menengah Atas paling banyak 4 (empat) orang.
- (2) Wakil Kepala Sekolah Menengah Kejuruan paling banyak 5 (lima) orang.
- (3) Wakil Kepala sekolah Luar Biasa paling banyak 4 (empat) orang.

#### Pasal 9

Nomenklatur, tugas, fungsi dan pengangkatan serta pemberhentian Wakil Kepala Sekolah ditetapkan oleh Kepala Sekolah.

### Bagian Ketiga

#### Kepala Sub Bagian Tata Usaha

#### Pasal 10

- (1) Kepala Sub Bagian Tata Usaha mempunyai tugas melakukan urusan administrasi kurikulum, peserta didik, kepegawaian, keuangan, sarana dan prasarana, hubungan masyarakat, persuratan, dan pengarsipan;
- (2) Untuk melaksanakan tugas sebagaimana dimaksud pada ayat (1), Kepala Sub Bagian Tata Usaha menyelenggarakan fungsi:
  - a. penyusunan rencana pelaksanaan tugas;
  - b. penyusunan dan pelaksanaan standar pelayanan publik dan standar operasional prosedur;
  - c. pelaksanaan penyiapan bahan penyusunan program kerja satuan pendidikan;
  - d. pelaksanaan penyusunan rencana program dan anggaran satuan pendidikan;
  - e. pelaksanaan urusan pembukuan, verifikasi, penghitungan anggaran, dan pertanggungjawaban anggaran satuan pendidikan;
  - f. pelaksanaan urusan kepegawaian dan pengembangan pegawai di lingkungan satuan pendidikan;
  - g. pelaksanaan urusan pembayaran belanja pegawai, belanja barang, belanja modal, dan pembayaran lainnya;
  - h. pengelolaan data dan informasi pegawai di lingkungan

- satuan pendidikan;
- i. pelaksanaan fasilitasi peningkatan kompetensi pendidik dan tenaga kependidikan;
  - j. pelaksanaan kerjasama di bidang pengembangan dan pemberdayaan pendidik dan tenaga kependidikan;
  - k. pelaksanaan urusan pengelolaan persuratan dan kearsipan di lingkungan satuan pendidikan;
  - l. pelaksanaan urusan publikasi dan dokumentasi di lingkungan satuan pendidikan;
  - m. pelaksanaan penyusunan rencana kebutuhan, pengadaan, penerimaan, inventarisasi, penyimpanan, penghapusan, dan pendistribusian barang milik negara di lingkungan satuan pendidikan;
  - n. pengelolaan urusan keamanan, ketertiban, kebersihan, dan keindahan di lingkungan satuan pendidikan;
  - o. pelaksanaan pengaturan penggunaan sarana dan prasarana, perawatan dan evaluasi kebutuhan di lingkungan satuan pendidikan;
  - p. pelaksanaan penyimpanan dan pemeliharaan dokumen dan urusan tata usaha;
  - q. pelaksanaan penyusunan laporan urusan tata usaha dan konsep laporan satuan pendidikan;
  - r. pelaksanaan hubungan kerjasama dengan orang tua peserta didik;
  - s. pelaksanaan analisis kebutuhan tenaga kependidikan;
  - t. penyiapan penyelenggaraan rapat, acara maupun event di lingkungan satuan pendidikan;
  - u. pendokumentasian pelaksanaan rapat, acara maupun event di lingkungan satuan pendidikan;
  - v. pengevaluasian dan pelaporan pelaksanaan tugas; dan
  - w. pelaksanaan tugas kedinasan lain yang diberikan atasan.

#### Bagian Keempat

#### Kelompok Jabatan Fungsional

#### Pasal 11

- (1) Kelompok Jabatan Fungsional mempunyai tugas melaksanakan sebagian kegiatan satuan pendidikan secara profesional sesuai dengan kebutuhan.
- (2) Kelompok Jabatan Fungsional sebagaimana dimaksud pada ayat (1), dalam melaksanakan tugasnya berada di bawah dan

bertanggung jawab kepada Kepala Sekolah.

#### Pasal 12

- (1) Kelompok Jabatan Fungsional sebagaimana dimaksud dalam Pasal 11, terdiri atas sejumlah tenaga dalam jenjang jabatan fungsional yang terbagi dalam berbagai kelompok sesuai dengan bidang keahlian dan keterampilan.
- (2) Setiap kelompok sebagaimana dimaksud pada ayat (1), dipimpin oleh seorang tenaga fungsional senior yang ditunjuk di antara tenaga fungsional yang ada di lingkungan Satuan Pendidikan.
- (3) Jumlah jabatan fungsional sebagaimana dimaksud pada ayat (1), ditentukan berdasarkan sifat, jenis, kebutuhan dan beban kerja sesuai dengan ketentuan Peraturan Perundang-undangan.

#### Pasal 13

- (1) Kelompok jabatan fungsional guru mempunyai tugas melaksanakan sebagian kegiatan pada satuan pendidikan.
- (2) Kelompok jabatan fungsional guru sebagaimana dimaksud pada ayat (1) dalam melaksanakan tugasnya berada di bawah dan bertanggung jawab kepada Kepala Sekolah.
- (3) Jabatan fungsional guru merupakan jabatan fungsional yang mempunyai ruang lingkup, tugas, tanggung jawab dan wewenang untuk melakukan kegiatan mendidik, mengajar, membimbing, mengarahkan, melatih, menilai dan mengevaluasi peserta didik pada satuan pendidikan.

### BAB VI

#### KEPEGAWAIAN DAN JABATAN

##### Bagian Kesatu

##### Kepegawaian

#### Pasal 14

- (1) Pengangkatan, pemberhentian pejabat dan pegawai satuan pendidikan dilaksanakan sesuai dengan ketentuan peraturan perundang-undangan.
- (2) Pengangkatan pejabat dan pegawai sebagaimana dimaksud pada ayat (1) harus memenuhi standar kompetensi sesuai bidang urusan pemerintahan yang ditangani.

## Bagian Kedua

### Jabatan

#### Pasal 15

- (1) Kepala Sekolah merupakan Jabatan Fungsional guru yang mendapat tugas tambahan dan atau tugas lain sebagai Kepala Sekolah sesuai dengan ketentuan peraturan perundang-undangan yang berlaku.
- (2) Kepala Sub Bagian Tata Usaha merupakan Jabatan Struktural Eselon IV.b. atau Jabatan Pengawas.
- (3) Kepala Sekolah dan Kepala Sub Bagian Tata Usaha sebagaimana dimaksud pada ayat (1) dan ayat (2) diangkat dan diberhentikan oleh Gubernur.

#### Pasal 16

- (1) Kepala Sekolah Menengah Kejuruan dapat membentuk Paket Keahlian.
- (2) Paket keahlian sebagaimana dimaksud pada ayat (1) dipimpin oleh Ketua Paket Keahlian.
- (3) Ketua Paket Keahlian diusulkan berdasarkan kompetensi dan memegang jabatan selama 2 (dua) tahun dan sesudahnya dapat diangkat kembali ke dalam jabatan yang sama paling banyak 2 (dua) kali masa jabatan

## BAB VII

### TATA KERJA

#### Pasal 17

- (1) Kepala Sekolah dalam melaksanakan tugasnya wajib menerapkan prinsip koordinasi, integrasi, dan sinkronisasi dengan yang dipimpinnya.
- (2) Kepala Sekolah dalam melaksanakan tugasnya menerapkan sistem pengendalian internal di lingkungan masing-masing.
- (3) Kepala Sekolah wajib menyeleksi penunjukan unit kerja di bawahnya berdasarkan Kompetensi yang dimiliki.
- (4) Kepala Sekolah bertanggungjawab memimpin dan mengkoordinasikan bawahan dan memberikan pengarahan serta petunjuk bagi pelaksanaan tugas bawahan.
- (5) Kepala Sekolah dalam melaksanakan tugas melakukan pembinaan dan pengawasan terhadap satuan organisasi di bawahnya.

BAB VIII  
PEMBIAYAAN

Pasal 18

Pembiayaan untuk mendukung kegiatan Satuan Pendidikan dibebankan pada Anggaran Pendapatan dan Belanja Daerah Provinsi Bengkulu dan sumber lain yang sah dan tidak mengikat sesuai dengan ketentuan peraturan perundang-undangan.

BAB IX

KETENTUAN PENUTUP

Pasal 19

Dengan berlakunya Peraturan Gubernur ini maka ketentuan Pasal 2 Huruf A Angka 40 Peraturan Gubernur Bengkulu Nomor 22 Tahun 2008 tentang Pembentukan Organisasi, Uraian Tugas Pokok dan Fungsi Unit Pelaksana Teknis Pada Dinas dan Badan Provinsi Bengkulu (Berita Daerah Provinsi Bengkulu Tahun 2008 Nomor 22) dicabut dan dinyatakan tidak berlaku.

Pasal 20

Peraturan Gubernur ini mulai berlaku pada tanggal diundangkan. Agar setiap orang mengetahuinya, memerintahkan pengundangan Peraturan Gubernur ini dengan penempatannya dalam Berita Daerah Provinsi Bengkulu.

Ditetapkan di Bengkulu  
pada tanggal 16 Januari 2018

Plt. GUBERNUR BENGKULU,  
ttd  
H. ROHIDIN MERSYAH

Diundangkan di Bengkulu  
pada tanggal 16 Januari 2018

SEKRETARIS DAERAH PROVINSI BENGKULU,  
ttd  
NOPIAN ANDUSTI

BERITA DAERAH PROVINSI BENGKULU TAHUN 2018 NOMOR 2

Salinan sesuai dengan aslinya  
KEPALA BIRO HUKUM,

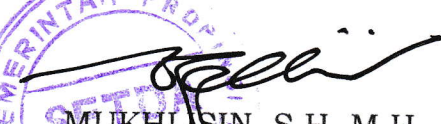
  
MUKHLISIN, S.H., M.H  
Pembina Tk.I  
NIP. 19700623 199202 1 003



LAMPIRAN I  
 PERATURAN GUBERNUR BENGKULU  
 NOMOR 2 TAHUN 2018  
 TENTANG  
 PEMBENTUKAN, KEDUDUKAN,  
 SUSUNAN ORGANISASI, TUGAS DAN  
 FUNGSI SERTA TATA KERJA  
 SATUAN PENDIDIKAN PADA DINAS  
 PENDIDIKAN DAN KEBUDAYAAN  
 PROVINSI BENGKULU

DAFTAR NAMA SATUAN PENDIDIKAN

I. SEKOLAH MENENGAH ATAS

NO	NPSN	Nama Sekolah Lama	Nama Sekolah Baru	Status Sekolah	Alamat	Kabupaten/ Kota
1	2	3	4	5	6	7
<b>KOTA BENGKULU</b>						
1	10702416	SMAN 1 Kota Bengkulu	SMAN 1 Kota Bengkulu	Negeri	Kuala Lempuing	Kota Bengkulu
2	10702415	SMAN 2 Kota Bengkulu	SMAN 2 Kota Bengkulu	Negeri	Jl.Mahoni No. 14	Kota Bengkulu
3	10702414	SMAN 3 Kota Bengkulu	SMAN 3 Kota Bengkulu	Negeri	Jl. RE Marta Dinata No. 41	Kota Bengkulu
4	10702413	SMAN 4 Kota Bengkulu	SMAN 4 Kota Bengkulu	Negeri	Zainul Arifin	Kota Bengkulu
5	10702412	SMAN 5 Kota Bengkulu	SMAN 5 Kota Bengkulu	Negeri	Jl.Cendana No. 20	Kota Bengkulu
6	10702406	SMAN 6 Kota Bengkulu	SMAN 6 Kota Bengkulu	Negeri	Jl.Pratu Aidit	Kota Bengkulu
7	10702407	SMAN 7 Kota Bengkulu	SMAN 7 Kota Bengkulu	Negeri	Jl.Jenggalu	Kota Bengkulu
8	10702408	SMAN 8 Kota Bengkulu	SMAN 8 Kota Bengkulu	Negeri	Jl.Pematang Gubernur	Kota Bengkulu
9	10702711	SMAN 9 Kota Bengkulu	SMAN 9 Kota Bengkulu	Negeri	WR. Supratman	Kota Bengkulu
10	10703046	SMAN 10 Kota Bengkulu	SMAN 10 Kota Bengkulu	Negeri	Kebun Indah	Kota Bengkulu
11	69952292	SMAN 11 Kota Bengkulu	SMAN 11 Kota Bengkulu	Negeri	Jl.Budi Utomo Kel. Kandang Mas	Kota Bengkulu
12	69947567	SMA Keberbakatan Olahraga	SMAN Keberbakatan Olahraga Bengkulu	Negeri	Jl.Halmahera No. 1	Kota Bengkulu
<b>KABUPATEN BENGKULU UTARA</b>						
13	10700286	SMAN 1 Arga Makmur	SMAN 1 Bengkulu Utara	Negeri	Rama Agung Kec. Arga Makmur	Bengkulu Utara
14	10702983	SMAN 2 Arga Makmur	SMAN 2 Bengkulu Utara	Negeri	Lubuk Sahung Kec. Arga Makmur	Bengkulu Utara
15	10700284	SMAN 1 Lais	SMAN 3 Bengkulu Utara	Negeri	Jl.Pembangunan Desa PAL 30	Bengkulu Utara
16	10700268	SMAN 1 Kerkap	SMAN 4 Bengkulu Utara	Negeri	Jl. Raya Penyangkal	Bengkulu Utara
17	10700298	SMAN 1 Ketahun	SMAN 5 Bengkulu Utara	Negeri	Pasar Ketahun	Bengkulu Utara
18	10702980	SMAN 1 Enggano	SMAN 6 Bengkulu Utara	Negeri	Enggano	Bengkulu Utara
19	10700295	SMAN 1 Putri Hijau	SMAN 7 Bengkulu Utara	Negeri	Air Muring Kec. Putri Hijau	Bengkulu Utara
20	10700299	SMAN 1 Padang Jaya	SMAN 8 Bengkulu Utara	Negeri	Padang Jaya	Bengkulu Utara
21	10702984	SMAN 1 Giri Mulya	SMAN 9 Bengkulu Utara	Negeri	Giri Mulya	Bengkulu Utara
22	10702982	SMAN 1 Air Besi	SMAN 10 Bengkulu Utara	Negeri	Dusun Curup Kec. Air Besi	Bengkulu Utara
23	10702981	SMAN 1 Hulu Palik	SMAN 11 Bengkulu Utara	Negeri	Jalan Raya Sumber Rejo	Bengkulu Utara
24	10702991	SMAN 1 Uluk Kupai	SMAN 12 Bengkulu Utara	Negeri	Tanjung dalam Kec. Uluk Kupa	Bengkulu Utara
25	69966739	SMAN 1 Arma Jaya	SMAN 13 Bengkulu Utara	Negeri	Sumber agung Kec. Arma Jaya	Bengkulu Utara
26	69966740	SMAN 1 Air Padang	SMAN 14 Bengkulu Utara	Negeri	Padang Kala Kec. Air Padang	Bengkulu Utara
27		SMAN 1 Pinang Raya	SMAN 15 Bengkulu Utara	Negeri	Pinang Raya	Bengkulu Utara
28		SMAN 1 Marga Sakti Sebelat	SMAN 16 Bengkulu Utara	Negeri	Karya bakti Kec. Marga Sakti Sebelat	Bengkulu Utara
<b>KABUPATEN REJANG LEBONG</b>						
29	10700669	SMAN 1 Rejang Lebong	SMAN 1 Rejang Lebong	Negeri	Dwi Tunggal Jl.Basuki Rahmat No. 1	Rejang Lebong
30	10703197	SMAN 2 Rejang Lebong	SMAN 2 Rejang Lebong	Negeri	Jl. A. Yani No. 433 Kesambe Baru	Rejang Lebong
31	10700685	SMAN 3 Rejang Lebong	SMAN 3 Rejang Lebong	Negeri	Jl. DR. A. K. Gani	Rejang Lebong
32	10700686	SMAN 4 Rejang Lebong	SMAN 4 Rejang Lebong	Negeri	Jl. SMAN No. 03	Rejang Lebong
33	10700672	SMAN 5 Rejang Lebong	SMAN 5 Rejang Lebong	Negeri	Jl.Air Bang	Rejang Lebong

34	10702877	SMAN 6 Rejang Lebong	SMAN 6 Rejang Lebong	Negeri	Raya Desa Sentral Baru	Rejang Lebong
35	10700684	SMAN 7 Rejang Lebong	SMAN 7 Rejang Lebong	Negeri	Jl.Raya Desa Simpang Beliti	Rejang Lebong
36	10700667	SMAN 8 Rejang Lebong	SMAN 8 Rejang Lebong	Negeri	Jl.Desa Air Meles Atas	Rejang Lebong
37	10702878	SMAN 9 Rejang Lebong	SMAN 9 Rejang Lebong	Negeri	Jl.Raya Curup-Lubuk Linggau Km. 21	Rejang Lebong
38	10700670	SMAN 10 Rejang Lebong	SMAN 10 Rejang Lebong	Negeri	Jl.Lintas Pika Kotapadang	Rejang Lebong
39	69753110	SMAN 11 Rejang Lebong	SMAN 11 Rejang Lebong	Negeri	Desa Gunung Agung	Rejang Lebong
40	69870679	SMAN 12 Rejang Lebong	SMAN 12 Rejang Lebong	Negeri	Jl.Raya Bengko	Rejang Lebong
41	69881045	SMAN 13 Rejang Lebong	SMAN 13 Rejang Lebong	Negeri	Desa Balai Buntar SBI	Rejang Lebong
42	69949147	SMAN 14 Rejang Lebong	SMAN 14 Rejang Lebong	Negeri	Desa Padang Jawi	Rejang Lebong
<b>KABUPATEN BENGKULU SELATAN</b>						
43	10700973	SMAN 1 Bengkulu Selatan	SMAN 1 Bengkulu Selatan	Negeri	Jl.Pangeran Duayu	Bengkulu Selatan
44	10700968	SMAN 2 Bengkulu Selatan	SMAN 2 Bengkulu Selatan	Negeri	Kolonel Barlian	Bengkulu Selatan
45	10700967	SMAN 3 Bengkulu Selatan	SMAN 3 Bengkulu Selatan	Negeri	Jl.Jend Ahmad Yani	Bengkulu Selatan
46	10700933	SMAN 4 Bengkulu Selatan	SMAN 4 Bengkulu Selatan	Negeri	Jl.Durian Sebatang	Bengkulu Selatan
47	10700994	SMAN 5 Bengkulu Selatan	SMAN 5 Bengkulu Selatan	Negeri	Veteran No. 56	Bengkulu Selatan
48	10700972	SMAN 6 Bengkulu Selatan	SMAN 6 Bengkulu Selatan	Negeri	Jl.Kayu Kunyit	Bengkulu Selatan
49	10700886	SMAN 7 Bengkulu Selatan	SMAN 7 Bengkulu Selatan	Negeri	Raya Seginim	Bengkulu Selatan
50	10700901	SMAN 8 Bengkulu Selatan	SMAN 8 Bengkulu Selatan	Negeri	Jl. H. Rendama NO. 03	Bengkulu Selatan
51	10700887	SMAN 9 Bengkulu Selatan	SMAN 9 Bengkulu Selatan	Negeri	Raya Kelutum	Bengkulu Selatan
52	69900124	SMAN 10 Bengkulu Selatan	SMAN 10 Bengkulu Selatan	Negeri	Desa Padang Jawi	Bengkulu Selatan
<b>KABUPATEN SELUMA</b>						
53	10701556	SMAN 1 Seluma	SMAN 1 Seluma	Negeri	Kel. Lubuk Kebur	Seluma
54	10701559	SMAN 2 Seluma	SMAN 2 Seluma	Negeri	Simpang 3 Pagar Gunung	Seluma
55	10701558	SMAN 3 Seluma	SMAN 3 Seluma	Negeri	Desa Padang Pelasan	Seluma
56	10701554	SMAN 4 Seluma	SMAN 4 Seluma	Negeri	Desa Sendawar	Seluma
57	10701557	SMAN 5 Seluma	SMAN 5 Seluma	Negeri	Desa Kembang Mumpo	Seluma
58	10702680	SMAN 6 Seluma	SMAN 6 Seluma	Negeri	Jl. Bengkulu Tais	Seluma
59	10701561	SMAN 7 Seluma	SMAN 7 Seluma	Negeri	Jl. Raya Padang Genting Seluma	Seluma
60	10701553	SMAN 8 Seluma	SMAN 8 Seluma	Negeri	Desa Tabang Kabu	Seluma
61	10702679	SMAN 9 Seluma	SMAN 9 Seluma	Negeri	Jl. Raya Jambat Akar Seluma	Seluma
62	69774868	SMAN 10 Seluma	SMAN 10 Seluma	Negeri	Desa Padang Kuas	Seluma
<b>KABUPATEN KAUR</b>						
63	10701819	SMAN 1 Kaur	SMAN 1 Kaur	Negeri	Jl. Sekunyit Bintuhan	Kaur
64	10701795	SMAN 2 Kaur	SMAN 2 Kaur	Negeri	Jl. Raya Tanjung Kemuning	Kaur
65	10701796	SMAN 3 Kaur	SMAN 3 Kaur	Negeri	Jl. Tanjung Iman	Kaur
66	10701823	SMAN 4 Kaur	SMAN 4 Kaur	Negeri	Simpang Tiga Padang Guci	Kaur
67	10701817	SMAN 5 Kaur	SMAN 5 Kaur	Negeri	Jl. Lintas Air Numan	Kaur
68	10703260	SMAN 6 Kaur	SMAN 6 Kaur	Negeri	Jl. Raya Cahaya Negeri	Kaur
69	10703261	SMAN 7 Kaur	SMAN 7 Kaur	Negeri	Desa Papahan	Kaur
70	10703646	SMAN 8 Kaur	SMAN 8 Kaur	Negeri	Jl. Benteng Raya	Kaur
71	69753041	SMAN 9 Kaur	SMAN 9 Kaur	Negeri	Lawang Agung	Kaur
72	69766210	SMAN 10 Pentagon Kaur	SMAN 10 Kaur ( Pentagon)	Negeri	Pd. Petron Kaur Selatan	Kaur
73	69766210	SMAN 11 Layanan Khusus Kaur	SMAN 11 Kaur ( Layanan Khusus)	Negeri	Jln Pondok Pusaka Desa Padang Petron	Kaur
<b>KABUPATEN MUKOMUKO</b>						
74	10701309	SMAN 1 Mukomuko	SMAN 1 Mukomuko	Negeri	Ki Hajar Dewantara	Mukomuko
75	10701185	SMAN 2 Mukomuko	SMAN 2 Mukomuko	Negeri	Jl. Protokol Medan Jaya	Mukomuko
76	10701186	SMAN 3 Mukomuko	SMAN 3 Mukomuko	Negeri	Yamaja Rimba	Mukomuko
77	10701174	SMAN 4 Mukomuko	SMAN 4 Mukomuko	Negeri	Linta Barat Sumater Km 197	Mukomuko
78	10702738	SMAN 5 Mukomuko	SMAN 5 Mukomuko	Negeri	Jl. Ushulludin	Mukomuko
79	10702736	SMAN 6 Mukomuko	SMAN 6 Mukomuko	Negeri	Raya Teras Terunjam	Mukomuko
80	10703129	SMAN 7 Mukomuko	SMAN 7 Mukomuko	Negeri	Lintas Barat Sumatera	Mukomuko
81	10702737	SMAN 8 Mukomuko	SMAN 8 Mukomuko	Negeri	Jl. Lintas Barat Sumatera	Mukomuko

82	10703502	SMAN 9 Mukomuko	SMAN 9 Mukomuko	Negeri	Bendungan Air Manjuto	Mukomuko
83	10703495	SMAN 10 Mukomuko	SMAN 10 Mukomuko	Negeri	Jl. Teluk Beringin	Mukomuko
84	10703503	SMAN 11 Mukomuko	SMAN 11 Mukomuko	Negeri	Jl. Poros Desa Lubuk Talang	Mukomuko
85	10703504	SMAN 12 Mukomuko	SMAN 12 Mukomuko	Negeri	Lintas Barat Bengkulu - Padang	Mukomuko
86	10703505	SMAN 13 Mukomuko	SMAN 13 Mukomuko	Negeri	Jl. Syech Mutla	Mukomuko
87	69786448	SMAN 14 Mukomuko	SMAN 14 Mukomuko	Negeri	Desa Bunga Tanjung	Mukomuko
88	69830089	SMAN 15 Mukomuko	SMAN 15 Mukomuko	Negeri	Jl. Lintas Barat Sumatera	Mukomuko
89	69873537	SMAN 16 Mukomuko	SMAN 16 Mukomuko	Negeri	Jl. Poros 9	Mukomuko
<b>KABUPATEN LEBONG</b>						
90	10701980	SMAN 01 Lebong Utara	SMAN 1 Lebong	Negeri	Jl. Kampung Jawa Baru	Lebong
91	10701986	SMAN 1 Lebong Selatan	SMAN 2 Lebong	Negeri	Jl. Amd Taba Anyar	Lebong
92	10701981	SMAN 01 Lebong Sakti	SMAN 3 Lebong	Negeri	Jl. Raya Limaupit	Lebong
93	10703077	SMAN 01 Topos	SMAN 4 Lebong	Negeri	Jl. Suka Negeri	Lebong
94	10703076	SMAN 01 Lebong Atas	SMAN 5 Lebong	Negeri	Jl. SMA Negeri 1 Lebong Atas	Lebong
95	10703075	SMAN 01 Pinang Belapis	SMAN 6 Lebong	Negeri	Jl. Raya Ketenong	Lebong
<b>KABUPATEN KEPAHANG</b>						
96	10702285	SMAN 1 Kepahiang	SMAN 1 Kepahiang	Negeri	Jl. Hutan Wisata Konak Pasar Ujung	Kepahiang
97	10702284	SMAN 1 Tebat Karai	SMAN 2 Kepahiang	Negeri	Jl. Tertik No. 100	Kepahiang
98	10702283	SMAN 1 Ujan Mas	SMAN 3 Kepahiang	Negeri	Raya Kel. Ujan Mas	Kepahiang
99	10703015	SMAN 1 Kabawetan	SMAN 4 Kepahiang	Negeri	Raya Tangsi Baru	Kepahiang
100	10702286	SMAN 1 Bermani Ilir	SMAN 5 Kepahiang	Negeri	Raya Desa Talang Pito	Kepahiang
101	10703157	SMAN 1 Merigi	SMAN 6 Kepahiang	Negeri	Jl. Lintas Kepahang – Curup	Kepahiang
102	10703326	SMAN 1 Muara Kemumu	SMAN 7 Kepahiang	Negeri	Jl. Ds. Sosokan Taba	Kepahiang
<b>KABUPATEN BENGKULU TENGAH</b>						
103	10700303	SMAN 1 Bengkulu Tengah	SMAN 1 Bengkulu Tengah	Negeri	Jl. Raya Kembang Seri Km. 12	Bengkulu Tengah
104	10700302	SMAN 2 Bengkulu Tengah	SMAN 2 Bengkulu Tengah	Negeri	Rindu Hati	Bengkulu Tengah
105	10700206	SMAN 3 Bengkulu Tengah	SMAN 3 Bengkulu Tengah	Negeri	Jl. Raya Pasar Pedati Km. 12	Bengkulu Tengah
106	10700306	SMAN 4 Bengkulu Tengah	SMAN 4 Bengkulu Tengah	Negeri	Ali Midan	Bengkulu Tengah
107	10703537	SMAN 5 Bengkulu Tengah	SMAN 5 Bengkulu Tengah	Negeri	Jl. Raya Bengkulu – Curup Km. 25	Bengkulu Tengah
108	26010207	SMAN 6 Bengkulu Tengah	SMAN 6 Bengkulu Tengah	Negeri	Jl. Raya Air Sebakul	Bengkulu Tengah
109	69947941	SMAN 7 Bengkulu Tengah	SMAN 7 Bengkulu Tengah	Negeri	Pematang Tiga	Bengkulu Tengah

## II. SEKOLAH MENENGAH KEJURUAN

NO	NPSN	Nama Sekolah Lama	Nama Sekolah Baru	Status Sekolah	Alamat	Kabupaten/ Kota
1	2	3	4	5	6	7
<b>KOTA BENGKULU</b>						
1	10702433	SMKN 1 Bengkulu	SMKN 1 Kota Bengkulu	Negeri	Jl. Jati No. 41 Kel. Padang Jati	Kota Bengkulu
2	10702432	SMKN 2 Bengkulu	SMKN 2 Kota Bengkulu	Negeri	Jl. Batang Hari Pd. Harapan	Kota Bengkulu
3	10702431	SMKN 3 Bengkulu	SMKN 3 Kota Bengkulu	Negeri	Jl. Jati No. 42 Sawah Lebar	Kota Bengkulu
4	10703107	SMKN 4 Bengkulu	SMKN 4 Kota Bengkulu	Negeri	Jl. Enggano	Kota Bengkulu
5	10702429	SMKN 5 Bengkulu	SMKN 5 Kota Bengkulu	Negeri	Jl. Kapuas No. 06 Padang Harapan	Kota Bengkulu
6	10703975	SMKN 6 Bengkulu	SMKN 6 Kota Bengkulu	Negeri	Jl. Kampung Bahari	Kota Bengkulu
7	69888466	SMKN 7 Bengkulu	SMKN 7 Kota Bengkulu	Negeri	Jl. Kuala Lempuing	Kota Bengkulu
<b>KABUPATEN BENGKULU UTARA</b>						
8	10700258	SMKN 1 Argamakmur	SMKN 1 Bengkulu Utara	Negeri	Jl. Taba Tembilang Argamakmur	Bengkulu Utara
9	10700287	SMKN 2 Argamakmur	SMKN 2 Bengkulu Utara	Negeri	Jl. Kol. Alamsyah Argamakmur	Bengkulu Utara
10	10702995	SMKN 1 Padang Jaya	SMKN 3 Bengkulu Utara	Negeri	Jl. Ahmad Yani Padang Jaya	Bengkulu Utara
11	10702996	SMKN 1 Putri Hijau	SMKN 4 Bengkulu Utara	Negeri	Jl. Jawa Desa Karang Pulau	Bengkulu Utara
12	10702997	SMKN 1 Ketahun	SMKN 5 Bengkulu Utara	Negeri	Jl. Poros Pasar Ketahun	Bengkulu Utara
13	10703132	SMKN 1 Batik Nau	SMKN 6 Bengkulu Utara	Negeri	Jl. Raya Bintunan - Ketahun	Bengkulu Utara

14	10703311	SMK Negeri 01 Hulu Palik	SMKN 7 Bengkulu Utara	Negeri	Jl. Protokol Ds. Pematang Balam	Bengkulu Utara
15	10703421	SMKN 01 Air Napal	SMKN 8 Bengkulu Utara	Negeri	Jl. Air Napal Km. 32 Kec. Air Napal	Bengkulu Utara
16	10703513	SMKN 1 Napal Putih	SMKN 9 Bengkulu Utara	Negeri	Jl. Persada No. 01 Desa Air Tenang	Bengkulu Utara
17	10703624	SMKN 2 Putri Hijau	SMKN 10 Bengkulu Utara	Negeri	Desa Pasar Kamis Kec. Putri Hijau	Bengkulu Utara
18	69888780	SMKN 01 Giri Mulya	SMKN 11 Bengkulu Utara	Negeri	Jl. Brawijaya Kec. Giri Mulya	Bengkulu Utara
19	10646513	SMK Negeri 1 Lais	SMKN 12 Bengkulu Utara	Negeri	Desa Selubuk Kec. Lais	Bengkulu Utara
<b>KABUPATEN REJANG LEBONG</b>						
20	10700610	SMKN 1 Rejang Lebong	SMKN 1 Rejang Lebong	Negeri	Jl. H. Ahmad Marzuki – Curup	Rejang Lebong
21	10700598	SMKN 2 Rejang Lebong	SMKN 2 Rejang Lebong	Negeri	Jl. Duku Ulu Curup Timur	Rejang Lebong
22	10702880	SMKN 3 Rejang Lebong	SMKN 3 Rejang Lebong	Negeri	Jl. Haji Agus Salim Lubuk Ubar	Rejang Lebong
23	10702879	SMKN 4 Rejang Lebong	SMKN 4 Rejang Lebong	Negeri	Jl. Lintas Curup – Muara Aman Km. 14	Rejang Lebong
24	10702881	SMKN 5 Rejang Lebong	SMKN 5 Rejang Lebong	Negeri	Jl. Raya PU. Tanding	Rejang Lebong
25	10700611	SMKN 6 Rejang Lebong	SMKN 6 Rejang Lebong	Negeri	Jl. Duku Ulu No. 10 Curup Timur	Rejang Lebong
26	10702882	SMKN 7 Rejang Lebong	SMKN 7 Rejang Lebong	Negeri	Jl. Lintas Curup-Lubuklinggau Km. 16	Rejang Lebong
<b>KABUPATEN BENGKULU SELATAN</b>						
27	10703236	SMKN 1 Bengkulu Selatan	SMKN 1 Bengkulu Selatan	Negeri	Jl. A. Yani Ibul Manna	Bengkulu Selatan
28	10703237	SMKN 2 Bengkulu Selatan	SMKN 2 Bengkulu Selatan	Negeri	Jl. Bengkulu Manna Km. 121	Bengkulu Selatan
29	10703238	SMKN 3 Bengkulu Selatan	SMKN 3 Bengkulu Selatan	Negeri	Jl. Raya Seginim Desa Muara Payang	Bengkulu Selatan
30	10703239	SMKN 4 Bengkulu Selatan	SMKN 4 Bengkulu Selatan	Negeri	Jl. Raya Nanjungan Kedurang	Bengkulu Selatan
31	10700969	SMKN 1 Anggut/ SMKN 5 Bengkulu Selatan	SMKN 5 Bengkulu Selatan	Negeri	Jl. Desa Anggut Kec. Pino	Bengkulu Selatan
<b>KABUPATEN MUKOMUKO</b>						
32	10701306	SMKN 01 Mukomuko	SMKN 1 Mukomuko	Negeri	Jl. Sultan Takdir Khalifatullah	Mukomuko
33	10701307	SMKN 02 Mukomuko	SMKN 2 Mukomuko	Negeri	Jl. Bendungan Air Manjuto	Mukomuko
34	10702850	SMKN 03 Mukomuko	SMKN 3 Mukomuko	Negeri	Jl. Lintas Barat Sumatera Bengkulu – Padang Desa Lubuk Sanai	Mukomuko
35	10703506	SMKN 04 Mukomuko	SMKN 4 Mukomuko	Negeri	Jl. Mandi Angin Bantal	Mukomuko
36	69911478	SMKN 05 Mukomuko	SMKN 5 Mukomuko	Negeri	Ds. Lubuk Bento Kec. Pondok Suguh	Mukomuko
37	69912222	SMKN 06 Mukomuko	SMKN 6 Mukomuko	Negeri	Ds. Mekar Mulya Kec. Penarik	Mukomuko
<b>KABUPATEN KEPAHANG</b>						
38	10702268	SMKN 1 Kepahiang	SMKN 1 Kepahiang	Negeri	Jl. Cinta Damai Kel. Pdang Lekast	Kepahiang
39	10702254	SMKN 1 Seberang Musi	SMKN 2 Kepahiang	Negeri	Jl. Ds. Kandang Kec. Seberang Musi	Kepahiang
40	10702269	SMKN 1 Bermani Ilir	SMKN 3 Kepahiang	Negeri	Jl. Protokol Keban Agung	Kepahiang
41	10703016	SMKN 2 Kepahiang	SMKN 4 Kepahiang	Negeri	Jl. Ds. Weskust	Kepahiang
42	10703156	SMKN 1 Ujan Mas	SMKN 5 Kepahiang	Negeri	Jl. Raya Kepahiang - Curup	Kepahiang
43	10703529	UPTD Sekolah Pertanian Pembangunan Kelobak	SMK Pertanian Pembangunan Negeri Bengkulu	Negeri	Jl. Raya Kelobak	Kepahiang
<b>KABUPATEN LEBONG</b>						
44	10703079	SMKN 1 Lebong Tengah	SMKN 1 Lebong	Negeri	Jl. Raya Embong Panjang	Lebong
45	10703078	SMKN 1 Uram Jaya	SMKN 2 Lebong	Negeri	Jl. Raya Ds. Bentangur	Lebong
46	10703080	SMKN 1 Lebong Selatan	SMKN 3 Lebong	Negeri	Jl. Serban Kuning Kec. Lebong Selatan	Lebong
47	69830643	SMKN 1 Lebong Utara	SMKN 4 Lebong	Negeri	Jl. Raya Tubei	Lebong
<b>KABUPATEN KAUR</b>						
48	10702822	SMKN 1 Kaur	SMKN 1 Kaur	Negeri	Jl. Trans Cahaya Bathin	Kaur
49	10702821	SMKN 2 Kaur	SMKN 2 Kaur	Negeri	Jl. Raya Air Kering	Kaur
50	10703417	SMKN 3 Kaur	SMKN 3 Kaur	Negeri	Jl. Simpang Tiga Padang Guci	Kaur
51	10703647	SMKN 4 Kaur	SMKN 4 Kaur	Negeri	Desa Pasar Baru Kec. Nasal	Kaur
52	10703648	SMKN 5 Kaur	SMKN 5 Kaur	Negeri	Jl. Jembatan Dua	Kaur
53	10703649	SMKN 6 Kaur	SMKN 6 Kaur	Negeri	Padang Guci Tanjung Kemuning	Kaur
54	69900679	SMKN 7 Technopreneur Merdeka	SMKN 7 Kaur (Technopreneur Merdeka)	Negeri	Desa Bakal Makmur	Kaur
55	69957326	SMKN 8 Kaur	SMKN 8 Kaur (Pusaka Kaur)	Negeri	Pondok Pusaka	Kaur
<b>KABUPATEN SELUMA</b>						
56	10701571	SMKN 1 Seluma	SMKN 1 Seluma	Negeri	Jl. Raya Puguk Ds. Bungamas	Seluma
57	10702681	SMKN 2 Seluma	SMKN 2 Seluma	Negeri	Jl. Nambangan Desa Kampai	Seluma

58	10703205	SMKN 3 Seluma	SMKN 3 Seluma	Negeri	Jl. Bengkulu Tais Km. 34	Seluma
59	69727454	SMKN 4 Seluma	SMKN 4 Seluma	Negeri	Ds. Hargo Binangun Kec. Ulu Talo	Seluma
60	69900400	SMKN 5 Seluma	SMKN 5 Seluma	Negeri	Desa Tefatan Kec. Semidang Atas	Seluma
61	69947024	SMKN 06 Seluma	SMKN 6 Seluma	Negeri	Desa Pagar Agung	Seluma
<b>KABUPATEN BENGKULU TENGAH</b>						
62	10702994	SMKN 1 Bengkulu Tengah	SMKN 1 Bengkulu Tengah	Negeri	Desa Sekayun Kec. Bang Haji	Bengkulu Tengah
63	69727853	SMKN 2 Bengkulu Tengah	SMKN 2 Bengkulu Tengah	Negeri	Jl. Sri Katon Blok V Pondok Kelapa	Bengkulu Tengah
64	69696409	SMKN 3 Bengkulu Tengah	SMKN 3 Bengkulu Tengah	Negeri	Desa Talang Tengah	Bengkulu Tengah

### III. SEKOLAH LUAR BIASA

NO	NPSN	Nama Sekolah Lama	Nama Sekolah Baru	Status Sekolah	Alamat	Kabupaten/ Kota
1	2	3	4	5	6	7
<b>KOTA BENGKULU</b>						
1	10702545	SLBN Kota Bengkulu	SLBN 1 Kota Bengkulu	Negeri	Jl. Bukit Barisan Kel. Kebun Tebeng	Kota Bengkulu
2	6980203	SLBN Autis Bengkulu	SLBN 2 Kota Bengkulu	Negeri	Jl. Irian Tanjung Jaya Kec. Sungai Serut Kota Bengkulu	Kota Bengkulu
3	69829537	SLBN Pembina Bengkulu	SLBN 3 Kota Bengkulu	Negeri	Jl. Air Sebakul RT II. RW 04	Kota Bengkulu
4		SLBN Kampung layu Bengkulu	SLBN 4 Kota Bengkulu	Negeri	Kec. Kampung Melayu Kota Bengkulu	Kota Bengkulu
<b>KABUPATEN BENGKULU UTARA</b>						
5	10700330	SLBN 16 Argamakmur	SLBN 1 Bengkulu Utara	Negeri	Jl. Kol. Alamsyah Argamakmur	Bengkulu Utara
<b>KABUPATEN REJANG LEBONG</b>						
6	10700659	SLBN Curup	SLBN 1 Rejang Lebong	Negeri	Jl. Sidomulyo Tempel Rejo – Curup	Rejang Lebong
<b>KABUPATEN BENGKULU SELATAN</b>						
7	10701050	SLBN 1 Bengkulu Selatan	SLBN 1 Bengkulu Selatan	Negeri	Jl. Kayu Kunyit Kec. Manna	Bengkulu Selatan
<b>KABUPATEN MUKOMUKO</b>						
8	10703137	SLBN Mukomuko	SLBN 1 Mukomuko	Negeri	Jl. Sultan Hidayatullah	Mukomuko
<b>KABUPATEN KEPAHANG</b>						
9	10703050	SLBN Kepahiang	SLBN 1 Kepahiang	Negeri	Jl. SMAN 1 Pasar Ujung -Kepahiang	Kepahiang
<b>KABUPATEN LEBONG</b>						
10	10703434	SLBN Lebong	SLBN 1 Lebong	Negeri	Jl. Raya Curup - Muara Aman	Lebong
<b>KABUPATEN KAUR</b>						
11	69872344	SLBN 1 Kaur	SLBN 1 Kaur	Negeri	Jl. Gelora Kec. Kaur Utara	Kaur
<b>KABUPATEN SELUMA</b>						
12	10703405	SLBN 1 Seluma	SLBN 1 Seluma	Negeri	Desa Sidomulyo Kec. Seluma Selatan	Seluma
<b>KABUPATEN BENGKULU TENGAH</b>						
13	69725942	SLBN 1 Bengkulu Tengah	SLBN 1 Bengkulu Tengah	Negeri	Jl. Air Sebakul Kec. Talang Empat	Bengkulu Tengah

Plt. GUBERNUR BENGKULU,  
ttd  
H. ROHIDIN MERSYAH

Salinan sesuai dengan aslinya  
KEPALA BIRO HUKUM,

  
MUKHLISIN, S.H., M.H.  
Pembina Tk.I  
NIP. 19700623 199202 1 003

LAMPIRAN II  
PERATURAN GUBERNUR BENGKULU  
NOMOR 2 TAHUN 2018  
TENTANG  
PEMBENTUKAN, KEDUDUKAN,  
SUSUNAN ORGANISASI, TUGAS DAN  
FUNGSI SERTA TATA KERJA  
SATUAN PENDIDIKAN PADA DINAS  
PENDIDIKAN DAN KEBUDAYAAN  
PROVINSI BENGKULU

STRUKTUR ORGANISASI SATUAN PENDIDIKAN

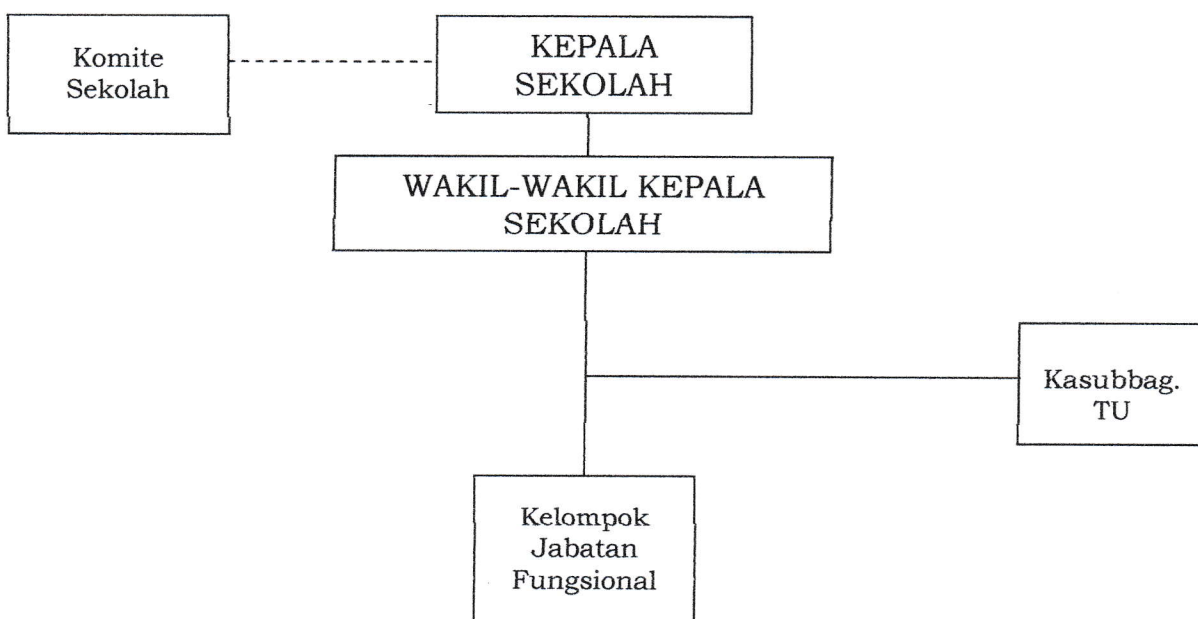

Plt. GUBERNUR BENGKULU,  
ttd  
H. ROHIDIN MERSYAH

Salinan sesuai dengan aslinya  
KEPALA BIRO HUKUM,

  
MUKHLISIN, S.H.,M.H  
Pembina Tk.I  
NIP. 19700623 199202 1 003