



BUPATI TEGAL
PROVINSI JAWA TENGAH
PERATURAN BUPATI TEGAL
NOMOR 102 TAHUN 2022
TENTANG
ANALISIS JABATAN DAN ANALISIS BEBAN KERJA

DENGAN RAHMAT TUHAN YANG MAHA ESA
BUPATI TEGAL,

- Menimbang : a. bahwa dengan adanya pembentukan unit kerja dan penyesuaian nomenklatur jabatan serta perubahan jumlah kebutuhan pegawai pada Perangkat Daerah, maka perlu disusun analisis jabatan dan analisis beban kerja di Lingkungan Pemerintah Kabupaten Tegal;
- b. bahwa berdasarkan pertimbangan sebagaimana dimaksud dalam huruf a, hasil penyusunan analisis jabatan dan analisis beban kerja perlu ditetapkan dengan Peraturan Bupati tentang Analisis Jabatan dan Analisis Beban Kerja.
- Mengingat : 1. Undang-Undang Nomor 13 Tahun 1950 tentang Pembentukan Daerah-daerah Kabupaten Dalam Lingkungan Propinsi Djawa Tengah, (Berita Negara Republik Indonesia Tahun 1950, Nomor 42);
2. Undang-Undang Nomor 12 Tahun 2011 tentang Pembentukan Peraturan Perundang-undangan (Lembaran Negara Republik Indonesia Tahun 2011 Nomor 53, Tambahan Lembaran Negara Republik Indonesia Nomor 4389) sebagaimana telah beberapa kali diubah terakhir dengan Undang-Undang Nomor 13 Tahun 2022 tentang Perubahan Kedua Atas Undang-Undang Nomor 12 Tahun 2011 tentang Pembentukan Peraturan Perundang-Undangan (Lembaran Negara Republik Indonesia Tahun 2022 Nomor 143);

3. Undang-Undang Nomor 5 Tahun 2014 tentang Aparatur Sipil Negara (Lembaran Negara Republik Indonesia Tahun 2014 Nomor 6, Tambahan Lembaran Negara Republik Indonesia Nomor 5494);
4. Peraturan Pemerintah Nomor 18 Tahun 2016 tentang Perangkat Daerah (Lembaran Negara Tahun 2016 Nomor 114, Tambahan Lembaran Negara Nomor 5887) sebagaimana telah diubah dengan Peraturan Pemerintah Nomor 72 Tahun 2019 tentang Perubahan atas Peraturan Pemerintah Nomor 18 Tahun 2016 tentang Perangkat Daerah (Lembaran Negara Republik Indonesia Tahun 2019 Nomor 187, Tambahan Lembaran Negara Republik Indonesia Nomor 6402);
5. Peraturan Pemerintah Nomor 11 Tahun 2017 tentang Manajemen Pegawai Negeri Sipil (Lembaran Negara Republik Indonesia Tahun 2017 Nomor 63, Tambahan Lembaran Negara Republik Indonesia Nomor 6037) sebagaimana telah diubah dengan Peraturan Pemerintah Nomor 17 Tahun 2020 tentang Perubahan Atas Peraturan Pemerintah Nomor 11 Tahun 2017 tentang Manajemen Pegawai Negeri Sipil (Lembaran Negara Republik Indonesia Tahun 2020 Nomor 68);
6. Peraturan Menteri Pendayagunaan Aparatur Negara dan Reformasi Birokrasi Nomor 26 Tahun 2011 tentang Pedoman Perhitungan Jumlah Pegawai Negeri Sipil Untuk Daerah;
7. Peraturan Menteri Negara Pendayagunaan Aparatur Negara dan Reformasi Birokrasi Nomor 1 Tahun 2020 tentang Pedoman Analisis Jabatan dan Analisis Beban Kerja (Berita Negara Republik Indonesia Tahun 2020 Nomor 26);
8. Peraturan Menteri Pendayagunaan Aparatur Negara dan Reformasi Birokrasi Nomor 17 Tahun 2021 tentang Penyetaraan Jabatan Administrasi ke Dalam Jabatan Fungsional (Berita Negara Republik Indonesia Tahun 2021 Nomor 525);

9. Peraturan Menteri Pendayagunaan Aparatur Negara dan Reformasi Birokrasi Nomor 25 Tahun 2021 tentang Penyederhanaan Struktur Organisasi Pada Instansi Pemerintah Untuk Penyederhanaan Birokrasi (Berita Negara Republik Indonesia Tahun 2021 Nomor 546);
10. Peraturan Menteri Pendayagunaan Aparatur Negara dan Reformasi Birokrasi Nomor 45 Tahun 2022 tentang Jabatan Pelaksana Pegawai Negeri Sipil di Lingkungan Instansi Pemerintah (Berita Negara Republik Indonesia Tahun 2022 Nomor 1047);
11. Peraturan Kepala Badan Kepegawaian Negara Nomor 10 Tahun 2021 tentang Tata Cara Pelaksanaan Penyusunan Kebutuhan Aparatur Sipil Negara;
12. Peraturan Badan Kepegawaian Negara Nomor 19 Tahun 2017 tentang Tata Cara Pelaksanaan Pengubahan dan/atau Penambahan Nomenklatur Jabatan Pelaksana Pegawai Negeri Sipil Di Lingkungan Instansi Pemerintah (Berita Negara Republik Indonesia Tahun 2017 Nomor 1379);
13. Peraturan Daerah Kabupaten Tegal Nomor 12 Tahun 2016 tentang Pembentukan dan Susunan Perangkat Daerah Kabupaten Tegal, (Lembaran Daerah Nomor 12, Tambahan Lembaran Daerah Kabupaten Tegal Nomor 110) sebagaimana telah diubah beberapa kali terakhir dengan Peraturan Daerah Kabupaten Tegal Nomor 10 Tahun 2021 tentang Perubahan Kedua Atas Peraturan Daerah Kabupaten Tegal Nomor 12 Tahun 2016 tentang Pembentukan dan Susunan Perangkat Daerah Kabupaten Tegal, (Lembaran Daerah Nomor 10, Tambahan Lembaran Daerah Kabupaten Tegal Nomor 153);
14. Peraturan Bupati Tegal Nomor 82 Tahun 2021 tentang Kedudukan, Susunan Organisasi, Tugas dan Fungsi, serta Tata Kerja Perangkat Daerah dan Staf Ahli Bupati di Lingkungan Pemerintah Kabupaten Tegal (Berita Daerah Kabupaten Tegal Tahun 2021 Nomor 82).

MEMUTUSKAN :

Menetapkan : PERATURAN BUPATI TENTANG ANALISIS JABATAN DAN ANALISIS BEBAN KERJA.

BAB I

KETENTUAN UMUM

Pasal 1

Dalam Peraturan Daerah ini, yang dimaksud dengan :

1. Daerah adalah Kabupaten Tegal.
2. Pemerintah Kabupaten adalah Pemerintah Kabupaten Tegal.
3. Bupati adalah Bupati Tegal.
4. Perangkat Daerah adalah Perangkat Daerah di lingkungan Pemerintah Kabupaten Tegal yang merupakan unsur pembantu Bupati dan Dewan Perwakilan Rakyat Daerah dalam penyelenggaraan Urusan Pemerintahan yang menjadi kewenangan Daerah.
5. Aparatur Sipil Negara yang selanjutnya disingkat ASN adalah profesi bagi pegawai negeri sipil dan pegawai pemerintah dengan perjanjian kerja yang bekerja pada instansi pemerintah.
6. Pegawai Negeri Sipil yang selanjutnya disingkat PNS adalah warga negara Indonesia yang memenuhi syarat tertentu, diangkat sebagai ASN secara tetap oleh pejabat pembina kepegawaian untuk menduduki jabatan pemerintahan.
7. Pegawai Pemerintah dengan Perjanjian Kerja yang selanjutnya disingkat PPPK adalah warga negara Indonesia yang memenuhi syarat tertentu, yang diangkat berdasarkan perjanjian kerja untuk jangka waktu tertentu dalam rangka melaksanakan tugas pemerintahan.
8. Jabatan adalah kedudukan yang menunjukkan tugas, tanggungjawab, wewenang, dan hak seorang pegawai negeri sipil dalam suatu organisasi Negara.
9. Pejabat pembina kepegawaian yang selanjutnya disingkat PPK adalah pejabat yang mempunyai kewenangan menetapkan pengangkatan, pemindahan, dan pemberhentian Pegawai ASN dan pembinaan Manajemen ASN di instansi pemerintah sesuai dengan ketentuan peraturan perundang-undangan.
10. Analisis Jabatan adalah proses, metode dan teknik untuk memperoleh data jabatan yang diolah menjadi informasi jabatan.
11. Analisis Beban Kerja adalah teknis manajemen yang dilakukan secara sistematis untuk memperoleh informasi mengenai tingkat efektivitas dan efisiensi kerja organisasi berdasarkan volume kerja.

12. Evaluasi Jabatan adalah suatu proses untuk menilai suatu jabatan secara sistematis dengan menggunakan faktor jabatan terhadap informasi faktor jabatan untuk menentukan nilai jabatan dan kelas jabatan.
13. Metode Sistem Evaluasi Faktor atau *Factor Evaluation System* (FES) adalah evaluasi terhadap Informasi Faktor Jabatan.
14. Informasi Faktor Jabatan adalah data yang diperlukan dalam rangka pelaksanaan evaluasi jabatan struktural maupun jabatan fungsional.
15. Nilai Jabatan adalah nilai kumulatif dari faktor jabatan yang mempengaruhi tinggi rendahnya jenjang jabatan berdasarkan informasi jabatan.
16. Kelas Jabatan adalah penentuan dan pengelompokan tingkat jabatan berdasarkan nilai suatu jabatan.
17. Peta Jabatan adalah susunan nama dan tingkat Jabatan Struktural dan Fungsional yang tergambar dalam suatu struktur unit organisasi dari tingkat paling rendah sampai dengan yang tinggi.
18. Pejabat yang Berwenang adalah pejabat yang mempunyai kewenangan melaksanakan proses pengangkatan, pemindahan, dan pemberhentian Pegawai ASN sesuai dengan ketentuan peraturan perundang-undangan.
19. Jabatan Pimpinan Tinggi yang selanjutnya disingkat JPT adalah sekelompok Jabatan tinggi pada instansi pemerintah.
20. Pejabat Pimpinan Tinggi adalah Pegawai ASN yang menduduki JPT.
21. Jabatan Administrasi adalah sekelompok jabatan yang berisi fungsi dan tugas berkaitan dengan pelayanan publik serta administrasi pemerintahan dan pembangunan.
22. Pejabat Administrasi adalah Pegawai ASN yang menduduki Jabatan Administrasi pada instansi pemerintah.
23. Jabatan fungsional yang selanjutnya JF adalah sekelompok Jabatan yang berisi fungsi dan tugas berkaitan dengan pelayanan fungsional yang berdasarkan pada keahlian dan ketrampilan tertentu.
24. Pejabat fungsional adalah pegawai ASN yang menduduki JF pada Instansi Pemerintah.

Pasal 2

- (1) Maksud ditetapkannya Peraturan Bupati ini adalah memberikan pedoman dalam rangka pembinaan dan penataan kelembagaan, sumber daya manusia aparatur dan ketatalaksanaan.
- (2) Tujuan ditetapkannya Peraturan Bupati ini adalah memberikan kepastian dalam:
 - a. penataan/penyempurnaan struktur organisasi;

- b. penilaian kinerja jabatan dan kinerja unit;
- c. penyempurnaan sistem dan mekanisme kerja;
- d. peningkatan kinerja kelembagaan;
- e. penyusunan standard beban kerja jabatan/kelembagaan, penyusunan daftar susunan pegawai atau bahan penetapan eselonisasi jabatan;
- f. penyusunan rencana kebutuhan pegawai secara riil sesuai dengan beban kerja organisasi;
- g. mutasi pegawai;
- h. promosi pegawai;
- i. pemberian reward dan punishment terhadap unit atau pejabat;
- j. penyusunan kebutuhan pendidikan dan pelatihan; dan
- k. peningkatan pendayagunaan sumber daya manusia aparatur.

Pasal 3

Ruang lingkup Peraturan Bupati ini, meliputi :

- a. Tim Pelaksana Analisis Jabatan dan Analisis Beban Kerja;
- b. Hasil Analisis Jabatan dan Analisis Beban Kerja; dan
- c. Evaluasi Jabatan

BAB II

TIM PELAKSANA ANALISIS JABATAN DAN ANALISIS BEBAN KERJA

Pasal 4

- (1) Untuk kelancaran pelaksanaan Analisis Jabatan dan Analisis Beban Kerja, Bupati membentuk Tim Pelaksana Analisis Jabatan dan Analisis Beban Kerja.
- (2) Tugas Tim sebagaimana dimaksud pada ayat (1) adalah mengumpulkan data, menyusun informasi jabatan, memverifikasi data, serta mengumpulkan beban kerja dalam jangka waktu 1 (satu) tahun.

BAB III

HASIL ANALISIS JABATAN DAN ANALISIS BEBAN KERJA

Pasal 5

- (1) Hasil Analisis Jabatan dan Analisis Beban Kerja terdiri atas:
 - a. Nomenklatur Jabatan Pimpinan Tinggi, Administrasi, dan Fungsional;
 - b. Jumlah Beban Kerja dan Kebutuhan Pegawai;
 - c. Uraian Jabatan; dan

- d. Peta Jabatan.
- (2) Hasil Analisis Jabatan dan Analisis Beban Kerja sebagaimana dimaksud pada ayat (1) tercantum dalam Lampiran I dan Lampiran II yang merupakan bagian tidak terpisahkan dari Peraturan Bupati ini.

Pasal 6

Hasil Analisis Jabatan dan Analisis Beban Kerja sebagaimana dimaksud dalam Pasal 5 ayat (2) dipergunakan untuk pembinaan dan penataan Perangkat Daerah dalam aspek:

- a. kelembagaan (organisasi);
- b. sumber daya manusia aparatur; dan
- c. ketatalaksanaan (*business process*).

BAB IV EVALUASI JABATAN Pasal 7

- (1) Hasil Analisis Jabatan dan Analisis Beban Kerja sebagaimana dimaksud dalam Pasal 5 dipergunakan sebagai bahan pelaksanaan Evaluasi Jabatan.
- (2) Evaluasi Jabatan sebagaimana dimaksud pada ayat (1) dilakukan untuk menetapkan nilai jabatan dan kelas jabatan.

BAB V KETENTUAN PERALIHAN Pasal 8

- (1) Pejabat Pelaksana yang akan dialihkan ke Jabatan Fungsional sesuai hasil Analisa Jabatan dan Analisa Beban Kerja wajib mengikuti Uji Kompetensi Jabatan Fungsional.
- (2) Nomenklatur Pejabat Pelaksana berdasarkan Peraturan Bupati Nomor 67 Tahun 2018 tentang Nomenklatur Jabatan Pelaksana di Lingkungan Pemerintah Kabupaten Tegal yang ditetapkan sebelum Peraturan Bupati ini, dinyatakan masih tetap berlaku sampai dengan pejabat pelaksana sebagaimana dimaksud pada ayat (1) lulus uji kompetensi dan dilantik dalam jabatan fungsional.
- (3) Pejabat Pelaksana sebagaimana dimaksud pada ayat (1) diberikan kesempatan mengikuti uji kompetensi sampai dengan dinyatakan lulus dan dilantik dalam jabatan fungsional.
- (4) Kesempatan uji kompetensi sebagaimana dimaksud pada ayat (3) diberikan paling banyak 2 (dua) kali.
- (5) Dalam hal pejabat pelaksana sebagaimana dimaksud pada ayat (1) belum dinyatakan lulus uji kompetensi setelah diberikan kesempatan sebagaimana dimaksud pada ayat (4), dialihkan ke dalam jabatan pelaksana yang tersedia sesuai ketentuan peraturan perundang – undangan.

Pasal 9

Mutasi pejabat pelaksana sesuai Peraturan Bupati ini dilaksanakan paling lama 1 (satu) tahun setelah Peraturan Bupati ini diundangkan.

BAB VI
KETENTUAN PENUTUP
Pasal 10

Pada saat Peraturan Bupati ini mulai berlaku, maka :

- a. Peraturan Bupati Tegal Nomor 67 Tahun 2018 tentang Nomenklatur Jabatan Pelaksana di Lingkungan Pemerintah Kabupaten Tegal (Berita Daerah Kabupaten Tegal Tahun 2018 Nomor 67);
- b. Peraturan Bupati Tegal Nomor 68 Tahun 2018 tentang Formasi Jabatan Fungsional di Lingkungan Pemerintah Kabupaten Tegal (Berita Daerah Kabupaten Tegal Tahun 2018 Nomor 68);
- c. Peraturan Bupati Tegal Nomor 69 Tahun 2018 tentang Nilai, Kelas, dan Peta Jabatan di Lingkungan Pemerintah Kabupaten Tegal (Berita Daerah Kabupaten Tegal Tahun 2018 Nomor 69);

dicabut dan dinyatakan tidak berlaku.

Pasal 11

Peraturan Bupati ini mulai berlaku pada tanggal diundangkan.

Agar setiap orang mengetahuinya, memerintahkan pengundangan Peraturan Bupati ini dengan penempatannya dalam Berita Daerah Kabupaten Tegal.

Ditetapkan di Tegal
pada tanggal 14 November 2022

BUPATI TEGAL,

UMI AZIZAH

Diundangkan di Slawipada tanggal 14 november 2022

SEKRETARIS DAERAH KABUPATEN TEGAL,
WIDODO JOKO MULYONO

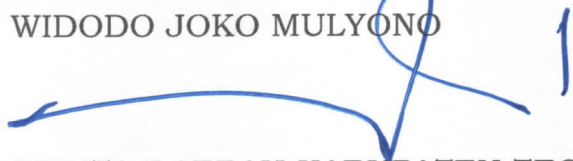

BERITA DAERAH KABUPATEN TEGAL TAHUN 2022 NOMOR 102

LAMPIRAN I
 PERATURAN BUPATI TEGAL
 NOMOR 102 TAHUN 2022
 TENTANG
 ANALISIS JABATAN DAN ANALISIS BEBAN KERJA

A. SEKRETARIAT DAERAH

NOMENKLATUR JABATAN PIMPINAN TINGGI, ADMINISTRASI, DAN FUNGSIONAL; JUMLAH BEBAN KERJA;
 DAN KEBUTUHAN PEGAWAI

NO	KODE JABATAN	NOMENKLATUR JABATAN	JUMLAH BEBAN KERJA	JUMLAH KEBUTUHAN PEGAWAI
1	2	3	4	5
1	1	Sekretaris Daerah	1.261,00	1
2	2	Asisten Pemerintahan dan Kesejahteraan Rakyat	1.258,00	1
3	2.1	Kepala Bagian Pemerintahan	1.760,30	1
4	2.1.1	JF Analis Kebijakan Ahli Madya		1
5	2.1.2	JF Analis Kebijakan Ahli Muda		3
6	2.1.3	JF Analis Kebijakan Ahli Pertama		3
7	2.1.4	Pengolah Data	2.288,00	2
8	2.1.5	Pengelola Sistem Informasi Geografis	1.254,00	1
9	2.1.6	Pengadministrasi Umum	1.223,00	1
10	2.2	Kepala Bagian Hukum	1.158,30	1
11	2.2.1	JF Analis Hukum Ahli Madya		1
12	2.2.2	JF Analis Hukum Ahli Muda		2
13	2.2.3	JF Analis Hukum Ahli Pertama		3
14	2.2.4	JF Perancang Peraturan Perundang-undangan Ahli Muda		2
15	2.2.5	JF Perancang Peraturan Perundang-undangan Ahli Pertama		3
16	2.2.6	JF Penyuluh Hukum Ahli Pertama		4
17	2.2.7	JF Pranata Komputer Terampil		1
18	2.2.8	Pengelola Bantuan Hukum	1.248,00	1
19	2.2.9	Pengelola Perpustakaan	1.236,00	1
20	2.2.10	Pengadministrasi Umum	1.246,00	1
21	2.3	Kepala Bagian Kesejahteraan Rakyat	1.431,30	1
22	2.3.1	JF Analis Kebijakan Ahli Muda		3
23	2.3.2	Pranata Jasmani dan Mental	1.244,00	1
24	2.3.3	Pengolah Data	2.292,00	2
25	2.3.4	Pengadministrasi Umum	1.217,00	1
26	3	Asisten Perekonomian dan Pembangunan	1.258,00	1
27	3.1	Kepala Bagian Perekonomian, Pembangunan dan Sumber Daya Alam	1.062,30	1
28	3.1.1	JF Analis Kebijakan Ahli Madya		1
29	3.1.2	JF Analis Kebijakan Ahli Muda		3
30	3.1.3	JF Analis Kebijakan Ahli Pertama		3
31	3.1.4	Pengelola Pembinaan dan Pengembangan Perekonomian	1.254,00	1
32	3.1.5	Pengelola Pengendalian, Monitoring dan Evaluasi Pembangunan	1.260,00	1
33	3.1.6	Pengelola Pelestarian Sumber Daya Alam	1.248,00	1
34	3.1.7	Pengadministrasi Umum	1.211,00	1
35	3.2	Kepala Bagian Pengadaan Barang dan Jasa	1.196,30	1
36	3.2.1	JF Pengelola Pengadaan Barang/Jasa Ahli Madya		2
37	3.2.2	JF Pengelola Pengadaan Barang/Jasa Ahli Muda		12
38	3.2.3	JF Pengelola Pengadaan Barang/Jasa Ahli Pertama		25
39	3.2.4	JF Analis Kebijakan Ahli Muda		3
40	3.2.5	JF Pranata Komputer Ahli Pertama		1
41	3.2.6	Penelaah Kebijakan Pengadaan Barang dan Jasa	2.216,00	2
42	3.2.7	Analisis Monitoring, Evaluasi dan Pelaporan	2.266,00	2
43	3.2.8	Pengelola Layanan Pengadaan Secara Elektronik	1.254,00	1
44	3.2.9	Pengolah Data	2.340,00	2
45	4	Asisten Administrasi Umum	1.258,00	1
46	4.1	Kepala Bagian Organisasi	1.384,30	1
47	4.1.1	JF Analis Kebijakan Ahli Madya		1
48	4.1.2	JF Analis Kebijakan Ahli Muda		3
49	4.1.3	JF Analis Kebijakan Ahli Pertama		2
50	4.1.4	JF Analis Sumber Daya Manusia Aparatur Ahli Pertama		2
51	4.1.5	JF Pranata Komputer Terampil		1
52	4.1.6	Pengolah Data Kelembagaan	1.167,00	1
53	4.1.7	Pengelola Data Tata Organisasi dan Tata Laksana	1.178,00	1
54	4.1.8	Pengelola Akuntabilitas	2.337,00	2

NO	KODE JABATAN	NOMENKLATUR JABATAN	JUMLAH BEBAN KERJA	JUMLAH KEBUTUHAN PEGAWAI
1	2	3	4	5
55	4.1.9	Pengadministrasi Umum	1.193,00	1
56	4.2	Kepala Bagian Perencanaan dan Keuangan	1.572,30	1
57	4.2.1	Kepala Subbagian Keuangan	1.365,00	1
58	4.2.1.1	Bendahara	2.283,00	2
59	4.2.1.2	Verifikator Keuangan	2.259,00	2
60	4.2.1.3	Pengadministrasi Keuangan	1.180,00	1
61	4.2.2	Kepala Subbagian Pelaporan	1.553,00	1
62	4.2.2.1	Penyusun Laporan Keuangan	1.251,00	1
63	4.2.2.2	Pengelola Akuntansi	1.237,00	1
64	4.2.2.3	Pengadministrasi Umum	1.224,00	1
66	4.2.3.1	JF Perencana Ahli Muda		3
67	4.2.3.2	JF Perencana Ahli Pertama		3
68	4.2.3.3	Pengadministrasi Perencanaan dan Program	1.210,00	1
69	4.3	Kepala Bagian Protokol dan Komunikasi Pimpinan	1.396,30	1
71	4.3.1.1	JF Pranata Hubungan Masyarakat Ahli Muda		2
72	4.3.1.2	JF Pranata Hubungan Masyarakat Ahli Pertama		1
73	4.3.1.3	Analisis Publikasi	1.243,00	1
74	4.3.1.4	Jurnalis	4.782,00	4
75	4.3.1.5	Pengelola Pengaduan Publik	1.248,00	1
76	4.3.1.6	Pengadministrasi Analisis dan Kemitraan Media	2.235,00	2
77	4.3.2	Kepala Subbagian Protokol	1.741,00	1
78	4.3.2.1	Analisis Protokol	3.537,00	3
79	4.3.2.2	Ajudan	3.444,00	3
80	4.3.2.3	Pranata Acara	2.294,00	2
81	4.3.2.4	Petugas Protokol	2.282,00	2
82	4.3.2.5	Pranata Jamuan	1.220,00	1
83	4.3.2.6	Pengadministrasi Umum	1.196,00	1
84	4.4	Kepala Bagian Umum	1.572,30	1
85	4.4.1	Kepala Subbagian Perlengkapan	1.741,00	1
86	4.4.1.1	Kustodian Barang Milik Negara	3.576,00	3
87	4.4.1.2	Pengolah Data	1.237,00	1
88	4.4.1.3	Pengemudi	4.713,00	4
89	4.4.1.4	Pramu Bakti	11.045,00	9
90	4.4.2	Kepala Subbagian Rumah Tangga	1.553,00	1
91	4.4.2.1	JF Pranata Komputer Terampil		1
92	4.4.2.2	JF Arsiparis Terampil		1
93	4.4.2.3	Pengelola Rumah Tangga	1.248,00	1
94	4.4.2.4	Pengelola Pemanfaatan Barang Milik Daerah	1.224,00	1
95	4.4.3	Kepala Subbagian Tata Usaha Pimpinan, Staf Ahli Bupati dan Kepegawaian	1.647,00	1
96	4.4.3.1	JF Arsiparis Terampil		3
97	4.4.3.2	Analisis Sumber Daya Manusia Aparatur	2.266,00	2
98	4.4.3.3	Analisis Tata Usaha	2.312,00	2
99	4.4.3.4	Pengadministrasi Kepegawaian	3.561,00	3
100	4.4.3.5	Pengadministrasi Umum	1.200,00	1
101	5	Staf Ahli Bupati Bidang Hukum, Politik dan Pemerintahan	1.247,00	1
102	6	Staf Ahli Bupati Bidang Pembangunan, Perekonomian dan Keuangan	1.247,00	1
103	7	Staf Ahli Bupati Bidang Kemasyarakatan dan Sumber Daya Manusia	1.247,00	1
JUMLAH				204

B. SEKRETARIAT DPRD

NOMENKLATUR JABATAN PIMPINAN TINGGI, ADMINISTRASI, DAN FUNGSIONAL; JUMLAH BEBAN KERJA;
DAN KEBUTUHAN PEGAWAI

NO	KODE JABATAN	NOMENKLATUR JABATAN	JUMLAH BEBAN KERJA	JUMLAH KEBUTUHAN PEGAWAI
1	2	3	4	5
1	1	Sekretaris DPRD	1.287,50	1
2	2	Kepala Bagian Persidangan dan Perundang-Undangan	1.270,00	1
3	2.1	JF Perisalah Legislatif Ahli Pertama		2
4	2.2	JF Perancang Peraturan Perundang-undangan Ahli Muda		1
5	2.3	JF Perancang Peraturan Perundang-undangan Ahli Pertama		3
6	2.4	Pengelola Persidangan	2.472,00	2
7	2.5	Pengolah Data	1.191,00	1
8	2.6	Pengadministrasi Panitia Adhoc dan Alat Kelengkapan	1.223,00	1
9	3	Kepala Bagian Fasilitas Penganggaran, Pengawasan, Aspirasi dan Kerjasama	1.274,00	1
10	3.1	JF Analis Kebijakan Ahli Muda		3
11	3.2	JF Pranata Hubungan Masyarakat Ahli Pertama		1
12	3.3	JF Pranata Hubungan Masyarakat Terampil		1
13	3.4	Analisis Protokol	1.237,00	1
14	3.5	Analisis Laporan Hasil Pengawasan	1.237,00	1
15	3.6	Penyusun Promosi dan Kerjasama	1.238,00	1
16	3.7	Pengolah Data	2.382,00	2
17	3.8	Pengelola Dokumentasi	1.236,00	1
18	3.9	Pranata Acara	1.220,00	1
19	3.10	Petugas Protokol	1.153,00	1
20	3.11	Ajudan	1.176,00	1
21	4	Kepala Bagian Program dan Keuangan	1.286,00	1
22	4.1.1	JF Perencana Ahli Muda		1
23	4.1.2	Pengelola Program dan Kegiatan	1.236,00	1
24	4.1.3	Pengadministrasi Perencanaan dan Program	1.223,00	1
25	4.2	Kepala Subbagian Perbendaharaan dan Akuntansi	1.384,00	1
26	4.2.1	Analisis Keuangan	1.237,00	1
27	4.2.2	Bendahara	1.237,00	1
28	4.2.3	Verifikator Keuangan	1.223,00	1
29	4.2.4	Pengadministrasi Keuangan	1.236,25	1
30	5	Kepala Bagian Umum	1.278,00	1
31	5.1	Kepala Subbagian Tata Usaha dan Kepegawaian	1.310,00	1
32	5.1.1	JF Pranata Komputer Terampil		1
33	5.1.2	Pengelola Kepegawaian	1.244,75	1
34	5.1.3	Pranata Kearsipan	1.223,00	1
35	5.1.4	Sekretaris	1.176,00	1
36	5.1.5	Pengadministrasi Umum	1.234,25	1
37	5.2	Kepala Subbagian Perlengkapan	1.286,00	1
38	5.2.1	Kustodian Barang Milik Negara	2.452,00	2
39	5.2.2	Pengadministrasi Sarana dan Prasarana	1.235,00	1
40	5.2.3	Pengemudi	2.496,90	2
41	5.3	Kepala Subbagian Rumah Tangga	1.325,00	1
42	5.3.1	Pengelola Rumah Tangga	1.236,00	1
43	5.3.2	Pengadministrasi Umum	1.234,25	1
JUMLAH				52

C. INSPEKTORAT

NOMENKLATUR JABATAN PIMPINAN TINGGI, ADMINISTRASI, DAN FUNGSIONAL; JUMLAH BEBAN KERJA;
DAN KEBUTUHAN PEGAWAI

NO	KODE JABATAN	NOMENKLATUR JABATAN	JUMLAH BEBAN KERJA	JUMLAH KEBUTUHAN PEGAWAI
1	2	3	4	5
1	1	Inspektur	1.264,00	1
2	2	Sekretaris Inspektorat	1.247,00	1
3	2.1	Kepala Subbagian Administrasi Umum dan Keuangan	1.285,00	1
4	2.1.1	Kustodian Barang Milik Negara	2.476,00	2
5	2.1.2	Analisis Keuangan	1.237,50	1
6	2.1.3	Bendahara	1.237,00	1
7	2.1.4	Pranata Kearsipan	7.344,00	6
8	2.1.5	Pengelola Kepegawaian	1.186,00	1
9	2.1.6	Pengadministrasi Keuangan	1.177,50	1
10	2.1.7	Pengadministrasi Umum	7.513,50	6
11	2.2.1	JF Perencana Ahli Muda		1
12	2.2.2	Pengelola Bahan Perencanaan	1.260,00	1
13	2.3.1	JF Analisis Kebijakan Ahli Muda		1
14	2.3.2	JF Analisis Kebijakan Ahli Pertama		1
15	2.3.3	Pengelola Penyelesaian Hasil Pengawasan	1.272,00	1
16	3	Inspektur Pembantu Bidang Pengawasan Reformasi Birokrasi	1.300,00	1
17	3.1	JF Auditor Ahli Madya		1
18	3.2	JF Auditor Ahli Muda		3
19	3.3	JF Auditor Ahli Pertama		6
20	3.4	JF Auditor Penyelia		1
21	3.5	JF Auditor Mahir		1
22	3.6	JF Auditor Terampil		1
23	3.7	JF Pengawas Penyelenggaraan Urusan Pemerintahan Daerah Ahli Madya		1
24	3.8	JF Pengawas Penyelenggaraan Urusan Pemerintahan Daerah Ahli Muda		2
25	3.9	JF Pengawas Penyelenggaraan Urusan Pemerintahan Daerah Ahli Pertama		4
26	4	Inspektur Pembantu Bidang Pengawasan Penyelenggaraan Pemerintahan Daerah	1.342,00	1
27	4.1	JF Auditor Ahli Madya		1
28	4.2	JF Auditor Ahli Muda		3
29	4.3	JF Auditor Ahli Pertama		6
30	4.4	JF Auditor Penyelia		1
31	4.5	JF Auditor Mahir		1
32	4.6	JF Auditor Terampil		1
33	4.7	JF Pengawas Penyelenggaraan Urusan Pemerintahan Daerah Ahli Madya		2
34	4.8	JF Pengawas Penyelenggaraan Urusan Pemerintahan Daerah Ahli Muda		3
35	4.9	JF Pengawas Penyelenggaraan Urusan Pemerintahan Daerah Ahli Pertama		6
36	5	Inspektur Pembantu Bidang Pengawasan Akuntabilitas Keuangan Daerah	1.295,00	1
37	5.1	JF Auditor Ahli Madya		2
38	5.2	JF Auditor Ahli Muda		6
39	5.3	JF Auditor Ahli Pertama		12
40	5.4	JF Auditor Penyelia		2
41	5.5	JF Auditor Mahir		2
42	5.6	JF Auditor Terampil		2
43	5.7	JF Pengawas Penyelenggaraan Urusan Pemerintahan Daerah Ahli Madya		1
44	5.8	JF Pengawas Penyelenggaraan Urusan Pemerintahan Daerah Ahli Muda		2
45	5.9	JF Pengawas Penyelenggaraan Urusan Pemerintahan Daerah Ahli Pertama		3
46	6	Inspektur Pembantu Bidang Pengawasan Khusus	1.276,00	1
47	6.1	JF Auditor Ahli Madya		2
48	6.2	JF Auditor Ahli Muda		6
49	6.3	JF Auditor Ahli Pertama		12
50	6.4	JF Auditor Penyelia		2
51	6.5	JF Auditor Mahir		2
52	6.6	JF Auditor Terampil		2
53	6.7	JF Pengawas Penyelenggaraan Urusan Pemerintahan Daerah Ahli Madya		1
54	6.8	JF Pengawas Penyelenggaraan Urusan Pemerintahan Daerah Ahli Muda		2
55	6.9	JF Pengawas Penyelenggaraan Urusan Pemerintahan Daerah Ahli Pertama		3
JUMLAH				138

D. DINAS PENDIDIKAN DAN KEBUDAYAAN

NOMENKLATUR JABATAN PIMPINAN TINGGI, ADMINISTRASI, DAN FUNGSIONAL; JUMLAH BEBAN KERJA;
DAN KEBUTUHAN PEGAWAI

NO	KODE JABATAN	NOMENKLATUR JABATAN	JUMLAH BEBAN KERJA	JUMLAH KEBUTUHAN PEGAWAI
1	2	3	4	5
1	1	Kepala Dinas Pendidikan dan Kebudayaan	1.358,00	1
2	2	Sekretaris Dinas Pendidikan dan Kebudayaan	1.302,00	1
3	2.1.1	JF Perencana Ahli Muda		1
4	2.1.2	JF Perencana Ahli Pertama		2
5	2.1.3	JF Pranata Komputer Ahli Pertama		2
6	2.1.4	JF Pranata Komputer Terampil		1
7	2.1.5	Pengelola Program dan Kegiatan	2.472,00	2
8	2.2	Kepala Subbagian Umum dan Kepegawaian	1.283,00	1
9	2.2.1	JF Arsiparis Terampil		1
10	2.2.2	Analisis Sumber Daya Manusia Aparatur	1.237,00	1
11	2.2.3	Kustodian Barang Milik Negara	2.452,00	2
12	2.2.4	Pengelola Kepegawaian	3.781,00	3
13	2.2.5	Pengadministrasi Umum	7.360,00	6
14	2.3	Kepala Subbagian Keuangan	1.293,75	1
15	2.3.1	Analisis Keuangan	2.499,00	2
16	2.3.2	Bendahara	1.237,00	1
17	2.3.3	Verifikator Keuangan	2.494,00	2
18	2.3.4	Pengadministrasi Keuangan	9.986,00	8
19	3	Kepala Bidang Pembinaan Sekolah Dasar	1.308,00	1
20	3.1	Kepala Seksi Kependidikan Sekolah Dasar	1.312,00	1
21	3.1.1	Analisis Kurikulum dan Pembelajaran	2.498,00	2
22	3.1.2	Pengelola Penilaian dan Akreditasi Pendidikan	6.240,00	5
23	3.2	Kepala Seksi Sarana dan Prasarana Sekolah Dasar	1.305,00	1
24	3.2.1	Analisis Pengembangan Sarana dan Prasarana Pembelajaran	1.237,00	1
25	3.2.2	Pengelola Data Sarana dan Prasarana Pendidikan	4.812,00	4
26	4	Kepala Bidang Pembinaan Sekolah Menengah Pertama	1.320,00	1
27	4.1	Kepala Seksi Kependidikan Sekolah Menengah Pertama	1.304,00	1
28	4.1.1	Analisis Kurikulum dan Pembelajaran	2.522,00	2
29	4.1.2	Pengelola Penilaian dan Akreditasi Pendidikan	4.992,00	4
30	4.2	Kepala Seksi Sarana dan Prasarana Sekolah Menengah Pertama	1.305,00	1
31	4.2.1	Analisis Pengembangan Sarana dan Prasarana Pembelajaran	1.249,00	1
32	4.2.2	Pengelola Data Sarana dan Prasarana Pendidikan	4.812,00	4
33	5	Kepala Bidang Pembinaan Pendidikan Anak Usia Dini dan Pendidikan Masyarakat	1.316,00	1
34	5.1	Kepala Seksi Pendidikan Anak Usia Dini	1.302,00	1
35	5.1.1	Analisis Pengembangan Pendidikan Anak Usia Dini dan Nonformal	1.237,00	1
36	5.1.2	Analisis sarana Pendidikan Anak Usia Dini	1.249,00	1
37	5.1.3	Pengelola sarana dan prasarana Pendidikan Anak Usia Dini	1.236,00	1
38	5.1.4	Pengelola pembinaan dan penyelenggaraan Pendidikan Anak Usia Dini	1.248,00	1
39	5.2	Kepala Seksi Pendidikan Kemasyarakatan	1.302,00	1
40	5.2.1	Analisis pembelajaran pembinaan pendidikan masyarakat	1.225,00	1
41	5.2.2	Penyusun Program Pembinaan Pendidikan Masyarakat	1.214,00	1
42	5.2.3	Pengelola Sarana dan Prasarana Pembelajaran	1.248,00	1
43	6	Kepala Bidang Kebudayaan	1.308,00	1
44	6.1	JF Pamong Budaya Ahli Muda		3
45	6.2	JF Pamong Budaya Ahli Pertama		3
46	6.3	JF Pamong Budaya Mahir		1
47	6.4	Pengadministrasi Umum	7.302,00	6
48	7	Kepala Bidang Pembinaan Pendidik dan Tenaga Kependidikan	1.320,00	1
49	7.1	Kepala Seksi Pendidik dan Tenaga Kependidikan Sekolah Dasar	1.305,00	1
50	7.1.1	Analisis Kualifikasi dan Karir Pendidik dan Tenaga Kependidikan	4.996,00	4
51	7.1.2	Pengelola pendidik dan tenaga kependidikan	9.984,00	8
52	7.2	Kepala Seksi Pendidik dan Tenaga Kependidikan Sekolah Menengah Pertama	1.308,00	1
53	7.2.1	Analisis Kualifikasi dan Karir Pendidik dan Tenaga Kependidikan	2.522,00	2
54	7.2.2	Pengelola Pendidik dan Tenaga Kependidikan	6.240,00	5
55	7.3	JF Widyaprada Ahli Muda		1
56	7.4	JF Pengawas Sekolah Ahli Madya		94
57	7.5	JF Pengawas Sekolah Ahli Muda		43
58	7.6	JF Penilik Ahli Madya		37
59	7.7	JF Penilik Ahli Muda		16

60	7.8	JF Penilik Ahli Pertama			8
61	8	Kepala UPTD Satuan Pendidikan Non Formal Sanggar Kegiatan Belajar	1.275,00		1
62	8.1	JF Pamong Belajar Ahli Madya			5
63	8.2	JF Pamong Belajar Ahli Muda			2
64	8.3	JF Pamong Belajar Ahli Pertama			11
65	8.4	Pengadministrasi Umum	2.398,00		2
66	9.1	JF Guru Ahli Muda			2
67	9.2	JF Guru Ahli Pertama			12
68	10.1	JF Guru Ahli Utama			1
69	10.2	JF Guru Ahli Madya			1.581
70	10.3	JF Guru Ahli Muda			667
71	10.4	JF Guru Ahli Pertama			4.352
72	10.5	Pengadministrasi Umum	818.741,00		655
73	10.6	Pramu Bakti	178.600,00		143
74	11.1	JF Guru Ahli Utama			2
75	11.2	JF Guru Ahli Madya			487
76	11.3	JF Guru Ahli Muda			356
77	11.4	JF Guru Ahli Pertama			805
78	11.5	Pengelola Pemanfaatan Barang Milik Daerah	52.311,00		42
79	11.6	Pengelola Perpustakaan	54.912,00		44
80	11.7	Pengelola Laboratorium	38.586,00		31
81	11.8	Pengadministrasi Kepegawaian	76.060,00		61
82	11.9	Pengadministrasi Keuangan	81.186,00		65
83	11.10	Pengadministrasi Umum	118.370,00		95
84	11.11	Petugas Keamanan	12.267,00		10
85	11.12	Pramu Bakti	35.955,00		29
86	12.1	Pengadministrasi Keuangan	22.446,00		18
87	12.2	Pengadministrasi Kepegawaian	22.500,00		18
88	12.3	Pengadministrasi Umum	22.338,00		18
JUMLAH					9.827

E. DINAS KESEHATAN

NOMENKLATUR JABATAN PIMPINAN TINGGI, ADMINISTRASI, DAN FUNGSIONAL; JUMLAH BEBAN KERJA;
DAN KEBUTUHAN PEGAWAI

NO	KODE JABATAN	NOMENKLATUR JABATAN	JUMLAH BEBAN KERJA	JUMLAH KEBUTUHAN PEGAWAI
1	2	3	4	5
1	1	Kepala Dinas Kesehatan	1.312,00	1
2	2	Sekretaris Dinas Kesehatan	1.275,00	1
3	2.1	Kepala Subbagian Keuangan	1.266,75	1
4	2.1.1	Analisis Keuangan	1.261,50	1
5	2.1.2	Bendahara	4.996,00	4
6	2.1.3	Pengelola akuntansi	1.260,00	1
7	2.1.4	Verifikator Keuangan	1.247,00	1
8	2.1.5	Pengolah Data	1.191,00	1
9	2.1.6	Pengadministrasi Keuangan	1.201,50	1
10	2.2	Kepala Subbagian Umum dan Kepegawaian	1.271,00	1
11	2.2.1	JF Arsiparis Terampil		1
12	2.2.2	JF Pranata Komputer Terampil		1
13	2.2.3	Kustodian Barang Milik Negara	4.904,00	4
14	2.2.4	Pengelola Kepegawaian	3.782,25	3
15	2.2.5	Pengelola Rumah Tangga	1.284,00	1
16	2.2.6	Pengadministrasi Umum	5.033,00	4
17	2.2.7	Petugas Keamanan	8.694,00	7
18	2.2.8	Pramu Bakti	4.935,00	4
19	2.3.1	JF Perencana Ahli Muda		2
20	2.3.2	Pengelola Program dan Kegiatan	2.520,00	2
21	2.3.3	Pengadministrasi Perencanaan dan Program	1.250,00	1
22	3	Kepala Bidang Fasilitas Pelayanan Kesehatan	1.289,00	1
23	3.1	JF Administrator Kesehatan Ahli Muda		3
24	3.2	JF Pranata Komputer Terampil		1
25	3.3	Pengelola Perizinan	1.272,00	1
26	3.4	Pengadministrasi Umum	2.446,00	2
27	4	Kepala Bidang Upaya Kesehatan Masyarakat dan Perorangan	1.336,00	1
28	4.1	JF Administrator Kesehatan Ahli Muda		8
29	4.2	JF Penyuluh Kesehatan Masyarakat Ahli Muda		1
30	4.3	JF Nutrisionis Ahli Madya		2
31	4.4	JF Nutrisionis Ahli Muda		5
32	4.5	JF Nutrisionis Ahli Pertama		5
33	4.6	JF Tenaga Sanitasi Lingkungan Ahli Madya		4
34	4.7	JF Tenaga Sanitasi Lingkungan Ahli Muda		6
35	4.8	JF Tenaga Sanitasi Lingkungan Ahli Pertama		6
36	4.9	Pengelola Pelayanan Kesehatan	7.524,00	6
37	4.10	Pengelola Media Center dan Kemitraan Media	1.257,00	1
38	4.11	Pengelola Sistem dan Jaringan	1.248,25	1
39	4.12	Pengolah Data	1.179,00	1
40	4.13	Pengadministrasi Umum	2.470,00	2
41	5	Kepala Bidang Pengendalian dan Pengawasan Farmasi, Alat Kesehatan, Makanan dan Minuman	1.278,00	1
42	5.1	JF Administrator Kesehatan Ahli Muda		2
43	5.2	JF Pengawas Farmasi dan Makanan Ahli Pertama		1
44	5.3	JF Teknisi Elektromedis Mahir		1
45	5.4	JF Asisten Apoteker Penyelia		1
46	5.5	Pengadministrasi Umum	2.458,00	2
47	6	Kepala Bidang Sumber Daya Manusia Kesehatan dan	1.281,00	1
48	6.1	JF Administrator Kesehatan Ahli Muda		3
49	6.2	JF Penyuluh Kesehatan Masyarakat Ahli Muda		3
50	6.3	JF Tenaga Promosi Kesehatan dan Ilmu Perilaku Terampil		1
51	6.4	Analisis Kompetensi	1.273,00	1
52	6.5	Analisis Sumber Daya Manusia Aparatur	1.261,00	1
53	6.6	Pengelola Dokumen Perizinan	1.248,00	1
54	7	Kepala UPTD Instalasi Farmasi	1.265,00	1
55	7.1	Kepala Subbagian Tata Usaha UPTD Instalasi Farmasi	1.255,00	1
56	7.1.1	Pengelola Pemanfaatan Barang Milik Daerah	3.754,50	3
57	7.1.2	Pengadministrasi Gudang Farmasi	3.741,00	3
58	7.1.3	Pengadministrasi Keuangan	1.272,25	1
59	7.1.4	Pengadministrasi Umum	2.398,00	2

60	7.2	JF Apoteker Ahli Muda		2
61	7.3	JF Asisten Apoteker Penyelia		2
62	8	Kepala UPTD Laboratorium Kesehatan	1.276,00	1
63	8.1	Kepala Subbagian Tata Usaha UPTD Laboratorium Kesehatan	1.263,00	1
64	8.1.1	Pengelola Pemanfaatan Barang Milik Daerah	2.418,00	2
65	8.1.2	Pengadministrasi Keuangan	1.260,25	1
66	8.1.3	Pengadministrasi Umum	2.482,00	2
67	8.2	JF Pranata Laboratorium Kesehatan Penyelia		2
68	8.3	JF Radiografer Mahir		1
69	8.4	JF Radiografer Terampil		2
70	9	Kepala UPTD Wisata Kesehatan Jamu	1.277,00	1
71	9.1	JF Dokter Ahli Madya		1
72	9.2	JF Dokter Ahli Muda		1
73	9.3	JF Dokter Ahli Pertama		2
74	9.4	JF Perawat Ahli Pertama		1
75	9.5	JF Perawat Penyelia		2
76	9.6	JF Perawat Mahir		1
77	9.7	JF Perawat Terampil		3
78	9.8	JF Apoteker Ahli Muda		2
79	9.9	JF Asisten Apoteker Mahir		2
80	9.10	JF Nutrisionis Ahli Pertama		1
81	9.11	JF Penyuluh Kesehatan Masyarakat Ahli Pertama		1
82	9.12	Pengelola Pemanfaatan Barang Milik Daerah	2.372,00	2
83	9.13	Pengadministrasi Keuangan	1.096,00	1
84	9.14	Pengadministrasi Umum	2.399,00	2
85	10.1.1	Kustodian Barang Milik Negara	1.226,00	1
86	10.1.2	Pengadministrasi Umum	2.399,00	2
87	10.1.3	Pengadministrasi Keuangan	1.201,50	1
88	10.1.4	Pengemudi Ambulan	1.279,00	1
89	10.2	JF Dokter Ahli Madya		1
90	10.3	JF Dokter Ahli Muda		1
91	10.4	JF Dokter Ahli Pertama		2
92	10.5	JF Dokter Gigi Ahli Madya		1
93	10.6	JF Perawat Ahli Madya		2
94	10.7	JF Perawat Penyelia		5
95	10.8	JF Perawat Mahir		1
96	10.9	JF Perawat Terampil		1
97	10.10	JF Terapis Gigi dan Mulut Penyelia		1
98	10.11	JF Bidan Ahli Madya		2
99	10.12	JF Bidan Ahli Muda		1
100	10.13	JF Bidan Ahli Pertama		1
101	10.14	JF Bidan Penyelia		14
102	10.15	JF Bidan Mahir		5
103	10.16	JF Bidan Terampil		1
104	10.17	JF Apoteker Ahli Muda		1
105	10.18	JF Asisten Apoteker Mahir		1
106	10.19	JF Nutrisionis Penyelia		1
107	10.20	JF Perekam Medis Penyelia		1
108	10.21	JF Penyuluh Kesehatan Masyarakat Ahli Muda		1
109	10.22	JF Tenaga Sanitasi Lingkungan Penyelia		1
110	10.23	JF Epidemiolog Kesehatan Ahli Madya		1
111	10.24	JF Pranata Laboratorium Kesehatan Penyelia		2
112	10.25	JF Administrator Kesehatan Ahli Muda		1
113	11.1.1	Kustodian Barang Milik Negara	1.225,00	1
114	11.1.2	Pengadministrasi Umum	2.516,50	2
115	11.1.3	Pengadministrasi Keuangan	1.254,25	1
116	11.1.4	Pengemudi Ambulan	1.272,45	1
117	11.2	JF Dokter Ahli Madya		1
118	11.3	JF Dokter Ahli Muda		1
119	11.4	JF Dokter Ahli Pertama		1
120	11.5	JF Dokter Gigi Ahli Madya		1
121	11.6	JF Perawat Ahli Madya		1
122	11.7	JF Perawat Penyelia		3
123	11.8	JF Perawat Mahir		1
124	11.9	JF Perawat Terampil		3
125	11.10	JF Terapis Gigi dan Mulut Penyelia		1
126	11.11	JF Bidan Ahli Madya		2
127	11.12	JF Bidan Ahli Muda		1
128	11.13	JF Bidan Ahli Pertama		1
129	11.14	JF Bidan Penyelia		13
130	11.15	JF Bidan Mahir		4

131	11.16	JF Bidan Terampil		1
132	11.17	JF Apoteker Ahli Muda		1
133	11.18	JF Asisten Apoteker Mahir		1
134	11.19	JF Nutrisionis Penyelia		1
135	11.20	JF Perkam Medis Penyelia		1
136	11.21	JF Penyuluh Kesehatan Masyarakat Ahli Muda		1
137	11.22	JF Tenaga Sanitasi Lingkungan Penyelia		1
138	11.23	JF Epidemiolog Kesehatan Ahli Muda		1
139	11.24	JF Pranata Laboratorium Kesehatan Penyelia		2
140	11.25	JF Administrator Kesehatan Ahli Muda		1
141	12.1.1	Kustodian Barang Milik Negara	1.218,00	1
142	12.1.2	Pengadministrasi Umum	2.423,00	2
143	12.1.3	Pengadministrasi Keuangan	1.213,50	1
144	12.1.4	Pengemudi Ambulan	1.268,45	1
145	12.2	JF Dokter Ahli Madya		1
146	12.3	JF Dokter Ahli Muda		1
147	12.4	JF Dokter Ahli Pertama		2
148	12.5	JF Dokter Gigi Ahli Madya		1
149	12.6	JF Perawat Ahli Madya		1
150	12.7	JF Perawat Penyelia		3
151	12.8	JF Perawat Mahir		1
152	12.9	JF Perawat Terampil		3
153	12.10	JF Terapis Gigi dan Mulut Penyelia		1
154	12.11	JF Bidan Ahli Madya		2
155	12.12	JF Bidan Ahli Muda		1
156	12.13	JF Bidan Ahli Pertama		1
157	12.14	JF Bidan Penyelia		13
158	12.15	JF Bidan Mahir		4
159	12.16	JF Bidan Terampil		1
160	12.17	JF Apoteker Ahli Muda		1
161	12.18	JF Asisten Apoteker Mahir		1
162	12.19	JF Nutrisionis Penyelia		1
163	12.20	JF Perkam Medis Mahir		2
164	12.21	JF Penyuluh Kesehatan Masyarakat Ahli Muda		1
165	12.22	JF Tenaga Sanitasi Lingkungan Penyelia		1
166	12.23	JF Epidemiolog Kesehatan Ahli Muda		1
167	12.24	JF Pranata Laboratorium Kesehatan Penyelia		2
168	12.25	JF Administrator Kesehatan Ahli Muda		1
169	13.1.1	Kustodian Barang Milik Negara	1.238,00	1
170	13.1.2	Pengadministrasi Umum	2.504,50	2
171	13.1.3	Pengadministrasi Keuangan	1.225,50	1
172	13.2	JF Dokter Ahli Madya		1
173	13.3	JF Dokter Ahli Muda		1
174	13.4	JF Dokter Ahli Pertama		1
175	13.5	JF Dokter Gigi Ahli Madya		1
176	13.6	JF Perawat Ahli Madya		1
177	13.7	JF Perawat Penyelia		3
178	13.8	JF Perawat Mahir		1
179	13.9	JF Perawat Terampil		1
180	13.10	JF Terapis Gigi dan Mulut Penyelia		1
181	13.11	JF Bidan Ahli Madya		1
182	13.12	JF Bidan Ahli Muda		1
183	13.13	JF Bidan Ahli Pertama		1
184	13.14	JF Bidan Penyelia		11
185	13.15	JF Bidan Mahir		4
186	13.16	JF Bidan Terampil		1
187	13.17	JF Apoteker Ahli Pertama		1
188	13.18	JF Asisten Apoteker Mahir		1
189	13.19	JF Nutrisionis Penyelia		1
190	13.20	JF Perkam Medis Mahir		1
191	13.21	JF Penyuluh Kesehatan Masyarakat Ahli Pertama		1
192	13.22	JF Tenaga Sanitasi Lingkungan Penyelia		1
193	13.23	JF Epidemiolog Kesehatan Ahli Muda		1
194	13.24	JF Pranata Laboratorium Kesehatan Penyelia		2
195	13.25	JF Administrator Kesehatan Ahli Muda		1
196	14.1.1	Kustodian Barang Milik Negara	1.236,00	1
197	14.1.2	Pengadministrasi Umum	2.305,50	2
198	14.1.3	Pengadministrasi Keuangan	1.189,50	1
199	14.2	JF Dokter Ahli Madya		1
200	14.3	JF Dokter Ahli Muda		1
201	14.4	JF Dokter Ahli Pertama		1

202	14.5	JF Dokter Gigi Ahli Madya		1
203	14.6	JF Perawat Ahli Madya		1
204	14.7	JF Perawat Penyelia		3
205	14.8	JF Perawat Mahir		1
206	14.9	JF Perawat Terampil		3
207	14.10	JF Terapis Gigi dan Mulut Penyelia		1
208	14.11	JF Bidan Ahli Madya		1
209	14.12	JF Bidan Ahli Muda		1
210	14.13	JF Bidan Ahli Pertama		1
211	14.14	JF Bidan Penyelia		13
212	14.15	JF Bidan Mahir		4
213	14.16	JF Bidan Terampil		1
214	14.17	JF Apoteker Ahli Pertama		1
215	14.18	JF Asisten Apoteker Mahir		1
216	14.19	JF Nutrisisionis Penyelia		1
217	14.20	JF Perekam Medis Mahir		1
218	14.21	JF Penyuluh Kesehatan Masyarakat Ahli Pertama		1
219	14.22	JF Tenaga Sanitasi Lingkungan Penyelia		1
220	14.23	JF Epidemiolog Kesehatan Ahli Pertama		1
221	14.24	JF Pranata Laboratorium Kesehatan Penyelia		1
222	14.25	JF Administrator Kesehatan Ahli Muda		1
223	15.1.1	Kustodian Barang Milik Negara	1.222,00	1
224	15.1.2	Pengadministrasi Umum	2.510,50	2
225	15.1.3	Pengadministrasi Keuangan	1.266,25	1
226	15.1.4	Pengemudi Ambulan	1.213,70	1
227	15.2	JF Dokter Ahli Madya		1
228	15.3	JF Dokter Ahli Muda		1
229	15.4	JF Dokter Ahli Pertama		2
230	15.5	JF Dokter Gigi Ahli Madya		1
231	15.6	JF Perawat Ahli Madya		1
232	15.7	JF Perawat Penyelia		3
233	15.8	JF Perawat Mahir		1
234	15.9	JF Perawat Terampil		3
235	15.10	JF Terapis Gigi dan Mulut Penyelia		1
236	15.11	JF Bidan Ahli Madya		2
237	15.12	JF Bidan Ahli Muda		1
238	15.13	JF Bidan Ahli Pertama		1
239	15.14	JF Bidan Penyelia		13
240	15.15	JF Bidan Mahir		4
241	15.16	JF Bidan Terampil		1
242	15.17	JF Apoteker Ahli Pertama		1
243	15.18	JF Asisten Apoteker Terampil		1
244	15.19	JF Nutrisisionis Penyelia		1
245	15.20	JF Perekam Medis Terampil		1
246	15.21	JF Penyuluh Kesehatan Masyarakat Ahli Pertama		2
247	15.22	JF Tenaga Sanitasi Lingkungan Mahir		1
248	15.23	JF Epidemiolog Kesehatan Ahli Pertama		1
249	15.24	JF Pranata Laboratorium Kesehatan Penyelia		2
250	15.25	JF Administrator Kesehatan Ahli Muda		1
251	16.1.1	Kustodian Barang Milik Negara	1.250,00	1
252	16.1.2	Pengadministrasi Umum	2.492,50	2
253	16.1.3	Pengadministrasi Keuangan	1.084,00	1
254	16.2	JF Dokter Ahli Madya		1
255	16.3	JF Dokter Ahli Muda		1
256	16.4	JF Dokter Ahli Pertama		1
257	16.5	JF Dokter Gigi Ahli Madya		1
258	16.6	JF Perawat Ahli Madya		1
259	16.7	JF Perawat Penyelia		3
260	16.8	JF Perawat Mahir		1
261	16.9	JF Perawat Terampil		1
262	16.10	JF Terapis Gigi dan Mulut Penyelia		1
263	16.11	JF Bidan Ahli Madya		1
264	16.12	JF Bidan Ahli Muda		1
265	16.13	JF Bidan Ahli Pertama		1
266	16.14	JF Bidan Mahir		17
267	16.15	JF Apoteker Ahli Pertama		1
268	16.16	JF Asisten Apoteker Terampil		1
269	16.17	JF Nutrisisionis Penyelia		1
270	16.18	JF Perekam Medis Terampil		1
271	16.19	JF Penyuluh Kesehatan Masyarakat Ahli Pertama		1
272	16.20	JF Tenaga Sanitasi Lingkungan Mahir		1

273	16.21	JF Epidemiolog Kesehatan Ahli Pertama		1
274	16.22	JF Pranata Laboratorium Kesehatan Penyelia		2
275	16.23	JF Administrator Kesehatan Ahli Muda		1
276	17.1.1	Kustodian Barang Milik Negara	1.228,00	1
277	17.1.2	Pengadministrasi Umum	2.329,50	2
278	17.1.3	Pengadministrasi Keuangan	1.219,50	1
279	17.1.4	Pengemudi Ambulan	1.244,25	1
280	17.2	JF Dokter Ahli Madya		1
281	17.3	JF Dokter Ahli Muda		1
282	17.4	JF Dokter Ahli Pertama		2
283	17.5	JF Dokter Gigi Ahli Madya		1
284	17.6	JF Perawat Ahli Madya		1
285	17.7	JF Perawat Penyelia		3
286	17.8	JF Perawat Mahir		1
287	17.9	JF Perawat Terampil		3
288	17.10	JF Terapis Gigi dan Mulut Penyelia		1
289	17.11	JF Bidan Ahli Madya		2
290	17.12	JF Bidan Ahli Muda		1
291	17.13	JF Bidan Ahli Pertama		1
292	17.14	JF Bidan Penyelia		13
293	17.15	JF Bidan Mahir		4
294	17.16	JF Bidan Terampil		1
295	17.17	JF Apoteker Ahli Pertama		2
296	17.18	JF Asisten Apoteker Terampil		1
297	17.19	JF Nutrisionis Penyelia		1
298	17.20	JF Perkam Medis Terampil		1
299	17.21	JF Penyuluh Kesehatan Masyarakat Ahli Pertama		2
300	17.22	JF Tenaga Sanitasi Lingkungan Mahir		1
301	17.23	JF Epidemiolog Kesehatan Ahli Pertama		1
302	17.24	JF Pranata Laboratorium Kesehatan Penyelia		2
303	17.25	JF Administrator Kesehatan Ahli Muda		1
304	18.1.1	Kustodian Barang Milik Negara	1.273,00	1
305	18.1.2	Pengadministrasi Umum	1.258,25	1
306	18.1.3	Pengadministrasi Keuangan	1.237,50	1
307	18.2	JF Dokter Ahli Madya		1
308	18.3	JF Dokter Ahli Muda		1
309	18.4	JF Dokter Ahli Pertama		1
310	18.5	JF Dokter Gigi Ahli Madya		1
311	18.6	JF Perawat Ahli Madya		1
312	18.7	JF Perawat Penyelia		3
313	18.8	JF Perawat Mahir		1
314	18.9	JF Perawat Terampil		3
315	18.10	JF Terapis Gigi dan Mulut Penyelia		1
316	18.11	JF Bidan Ahli Madya		1
317	18.12	JF Bidan Ahli Muda		1
318	18.13	JF Bidan Ahli Pertama		1
319	18.14	JF Bidan Penyelia		11
320	18.15	JF Bidan Mahir		2
321	18.16	JF Bidan Terampil		1
322	18.17	JF Apoteker Ahli Pertama		1
323	18.18	JF Asisten Apoteker Terampil		1
324	18.19	JF Nutrisionis Penyelia		1
325	18.20	JF Perkam Medis Terampil		1
326	18.21	JF Penyuluh Kesehatan Masyarakat Ahli Pertama		1
327	18.22	JF Tenaga Sanitasi Lingkungan Mahir		1
328	18.23	JF Epidemiolog Kesehatan Ahli Pertama		1
329	18.24	JF Pranata Laboratorium Kesehatan Penyelia		2
330	18.25	JF Administrator Kesehatan Ahli Muda		1
331	19.1.1	Kustodian Barang Milik Negara	1.240,00	1
332	19.1.2	Pengadministrasi Umum	1.246,25	1
333	19.1.3	Pengadministrasi Keuangan	1.248,25	1
334	19.2	JF Dokter Ahli Madya		1
335	19.3	JF Dokter Ahli Muda		1
336	19.4	JF Dokter Ahli Pertama		1
337	19.5	JF Dokter Gigi Ahli Madya		1
338	19.6	JF Perawat Ahli Madya		2
339	19.7	JF Perawat Penyelia		3
340	19.8	JF Perawat Mahir		1
341	19.9	JF Perawat Terampil		3
342	19.10	JF Terapis Gigi dan Mulut Penyelia		1
343	19.11	JF Bidan Ahli Madya		1

344	19.12	JF Bidan Ahli Muda		1
345	19.13	JF Bidan Ahli Pertama		1
346	19.14	JF Bidan Penyelia		13
347	19.15	JF Bidan Mahir		3
348	19.16	JF Bidan Terampil		1
349	19.17	JF Apoteker Ahli Pertama		1
350	19.18	JF Asisten Apoteker Terampil		1
351	19.19	JF Nutrisionis Mahir		1
352	19.20	JF Perekam Medis Terampil		1
353	19.21	JF Penyuluh Kesehatan Masyarakat Ahli Pertama		1
354	19.22	JF Tenaga Sanitasi Lingkungan Terampil		1
355	19.23	JF Epidemiolog Kesehatan Ahli Pertama		1
356	19.24	JF Pranata Laboratorium Kesehatan Penyelia		2
357	19.25	JF Administrator Kesehatan Ahli Muda		1
358	20.1.1	Kustodian Barang Milik Negara	1.234,00	1
359	20.1.2	Pengadministrasi Umum	1.199,50	1
360	20.1.3	Pengadministrasi Keuangan	1.108,00	1
361	20.1.4	Pengemudi Ambulan	1.280,45	1
362	20.2	JF Dokter Ahli Madya		1
363	20.3	JF Dokter Ahli Muda		1
364	20.4	JF Dokter Ahli Pertama		3
365	20.5	JF Dokter Gigi Ahli Muda		1
366	20.6	JF Perawat Ahli Muda		2
367	20.7	JF Perawat Penyelia		3
368	20.8	JF Perawat Mahir		1
369	20.9	JF Perawat Terampil		2
370	20.10	JF Terapis Gigi dan Mulut Penyelia		1
371	20.11	JF Bidan Ahli Madya		2
372	20.12	JF Bidan Ahli Muda		1
373	20.13	JF Bidan Ahli Pertama		1
374	20.14	JF Bidan Penyelia		13
375	20.15	JF Bidan Mahir		5
376	20.16	JF Bidan Terampil		1
377	20.17	JF Apoteker Ahli Pertama		1
378	20.18	JF Asisten Apoteker Terampil		1
379	20.19	JF Nutrisionis Mahir		1
380	20.20	JF Perekam Medis Terampil		1
381	20.21	JF Penyuluh Kesehatan Masyarakat Ahli Pertama		2
382	20.22	JF Tenaga Sanitasi Lingkungan Terampil		1
383	20.23	JF Epidemiolog Kesehatan Ahli Pertama		2
384	20.24	JF Pranata Laboratorium Kesehatan Mahir		1
385	20.25	JF Administrator Kesehatan Ahli Pertama		1
386	21.1.1	Kustodian Barang Milik Negara	1.262,00	1
387	21.1.2	Pengadministrasi Umum	1.270,25	1
388	21.1.3	Pengadministrasi Keuangan	1.249,50	1
389	21.2	JF Dokter Ahli Madya		1
390	21.3	JF Dokter Ahli Muda		1
391	21.4	JF Dokter Ahli Pertama		1
392	21.5	JF Dokter Gigi Ahli Pertama		1
393	21.6	JF Perawat Ahli Muda		2
394	21.7	JF Perawat Penyelia		3
395	21.8	JF Perawat Mahir		1
396	21.9	JF Perawat Terampil		1
397	21.10	JF Terapis Gigi dan Mulut Mahir		1
398	21.11	JF Bidan Ahli Madya		1
399	21.12	JF Bidan Ahli Muda		1
400	21.13	JF Bidan Ahli Pertama		1
401	21.14	JF Bidan Penyelia		13
402	21.15	JF Bidan Mahir		2
403	21.16	JF Bidan Terampil		1
404	21.17	JF Apoteker Ahli Pertama		1
405	21.18	JF Asisten Apoteker Terampil		1
406	21.19	JF Nutrisionis Mahir		1
407	21.20	JF Perekam Medis Terampil		1
408	21.21	JF Penyuluh Kesehatan Masyarakat Ahli Pertama		1
409	21.22	JF Tenaga Sanitasi Lingkungan Terampil		1
410	21.23	JF Epidemiolog Kesehatan Ahli Pertama		1
411	21.24	JF Pranata Laboratorium Kesehatan Mahir		1
412	21.25	JF Administrator Kesehatan Ahli Pertama		1
413	22.1.1	Kustodian Barang Milik Negara	1.252,00	1
414	22.1.2	Pengadministrasi Umum	1.211,50	1

415	22.1.3	Pengadministrasi Keuangan	1.260,25	1
416	22.2	JF Dokter Ahli Madya		1
417	22.3	JF Dokter Ahli Muda		1
418	22.4	JF Dokter Ahli Pertama		1
419	22.5	JF Dokter Gigi Ahli Pertama		1
420	22.6	JF Perawat Ahli Muda		2
421	22.7	JF Perawat Penyelia		3
422	22.8	JF Perawat Mahir		1
423	22.9	JF Perawat Terampil		1
424	22.10	JF Terapis Gigi dan Mulut Penyelia		1
425	22.11	JF Bidan Ahli Madya		1
426	22.12	JF Bidan Ahli Muda		1
427	22.13	JF Bidan Ahli Pertama		1
428	22.14	JF Bidan Penyelia		13
429	22.15	JF Bidan Mahir		3
430	22.16	JF Bidan Terampil		1
431	22.17	JF Apoteker Ahli Pertama		1
432	22.18	JF Asisten Apoteker Terampil		1
433	22.19	JF Nutrisionis Mahir		1
434	22.20	JF Perekam Medis Terampil		1
435	22.21	JF Penyuluh Kesehatan Masyarakat Ahli Pertama		1
436	22.22	JF Tenaga Sanitasi Lingkungan Terampil		1
437	22.23	JF Epidemiolog Kesehatan Ahli Pertama		1
438	22.24	JF Pranata Laboratorium Kesehatan Mahir		1
439	22.25	JF Administrator Kesehatan Ahli Pertama		1
440	23.1.1	Kustodian Barang Milik Negara	1.224,00	1
441	23.1.2	Pengadministrasi Umum	1.199,50	1
442	23.1.3	Pengadministrasi Keuangan	1.272,25	1
443	23.2	JF Dokter Ahli Madya		1
444	23.3	JF Dokter Ahli Muda		1
445	23.4	JF Dokter Ahli Pertama		1
446	23.5	JF Dokter Gigi Ahli Pertama		1
447	23.6	JF Perawat Ahli Madya		1
448	23.7	JF Perawat Ahli Muda		2
449	23.8	JF Perawat Penyelia		4
450	23.9	JF Perawat Mahir		1
451	23.10	JF Perawat Terampil		1
452	23.11	JF Terapis Gigi dan Mulut Penyelia		1
453	23.12	JF Bidan Ahli Madya		1
454	23.13	JF Bidan Ahli Muda		1
455	23.14	JF Bidan Ahli Pertama		1
456	23.15	JF Bidan Penyelia		11
457	23.16	JF Bidan Mahir		3
458	23.17	JF Bidan Terampil		1
459	23.18	JF Apoteker Ahli Pertama		1
460	23.19	JF Asisten Apoteker Terampil		1
461	23.20	JF Nutrisionis Terampil		1
462	23.21	JF Perekam Medis Terampil		1
463	23.22	JF Penyuluh Kesehatan Masyarakat Ahli Pertama		1
464	23.23	JF Tenaga Sanitasi Lingkungan Terampil		1
465	23.24	JF Epidemiolog Kesehatan Ahli Pertama		1
466	23.25	JF Pranata Laboratorium Kesehatan Mahir		1
467	23.26	JF Administrator Kesehatan Ahli Pertama		1
468	24.1.1	Kustodian Barang Milik Negara	1.228,00	1
469	24.1.2	Pengadministrasi Umum	1.223,50	1
470	24.1.3	Pengadministrasi Keuangan	1.201,50	1
471	24.2	JF Dokter Ahli Madya		1
472	24.3	JF Dokter Ahli Muda		1
473	24.4	JF Dokter Ahli Pertama		1
474	24.5	JF Dokter Gigi Ahli Muda		1
475	24.6	JF Dokter Gigi Ahli Pertama		1
476	24.7	JF Perawat Penyelia		1
477	24.8	JF Perawat Mahir		1
478	24.9	JF Perawat Terampil		1
479	24.10	JF Terapis Gigi dan Mulut Mahir		1
480	24.11	JF Bidan Ahli Madya		1
481	24.12	JF Bidan Ahli Muda		1
482	24.13	JF Bidan Ahli Pertama		1
483	24.14	JF Bidan Penyelia		13
484	24.15	JF Bidan Mahir		3
485	24.16	JF Bidan Terampil		1

486	24.17	JF Apoteker Ahli Pertama		1
487	24.18	JF Asisten Apoteker Terampil		1
488	24.19	JF Nutrisionis Terampil		1
489	24.20	JF Perekam Medis Terampil		1
490	24.21	JF Penyuluh Kesehatan Masyarakat Ahli Pertama		1
491	24.22	JF Tenaga Sanitasi Lingkungan Terampil		1
492	24.23	JF Epidemiolog Kesehatan Ahli Pertama		11
493	24.24	JF Pranata Laboratorium Kesehatan Mahir		1
494	24.25	JF Administrator Kesehatan Ahli Muda		1
495	25.1.1	Kustodian Barang Milik Negara	1.268,00	1
496	25.1.2	Pengadministrasi Umum	1.164,75	1
497	25.1.3	Pengadministrasi Keuangan	1.213,50	1
498	25.2	JF Dokter Ahli Madya		1
499	25.3	JF Dokter Ahli Muda		1
500	25.4	JF Dokter Ahli Pertama		1
501	25.5	JF Dokter Gigi Ahli Pertama		1
502	25.6	JF Perawat Ahli Muda		2
503	25.7	JF Perawat Penyelia		3
504	25.8	JF Perawat Mahir		1
505	25.9	JF Perawat Terampil		1
506	25.10	JF Terapis Gigi dan Mulut Mahir		1
507	25.11	JF Bidan Ahli Madya		1
508	25.12	JF Bidan Ahli Muda		1
509	25.13	JF Bidan Ahli Pertama		1
510	25.14	JF Bidan Penyelia		13
511	25.15	JF Bidan Mahir		3
512	25.16	JF Bidan Terampil		1
513	25.17	JF Apoteker Ahli Pertama		1
514	25.18	JF Asisten Apoteker Terampil		1
515	25.19	JF Nutrisionis Terampil		1
516	25.20	JF Perekam Medis Terampil		1
517	25.21	JF Penyuluh Kesehatan Masyarakat Ahli Pertama		1
518	25.22	JF Tenaga Sanitasi Lingkungan Terampil		1
519	25.23	JF Epidemiolog Kesehatan Ahli Pertama		1
520	25.24	JF Pranata Laboratorium Kesehatan Mahir		1
521	25.25	JF Administrator Kesehatan Ahli Muda		1
522	26.1.1	Kustodian Barang Milik Negara	1.264,00	1
523	26.1.2	Pengadministrasi Umum	1.140,75	1
524	26.1.3	Pengadministrasi Keuangan	1.166,75	1
525	26.1.4	Pengemudi Ambulan	1.270,45	1
526	26.2	JF Dokter Ahli Madya		1
527	26.3	JF Dokter Ahli Muda		1
528	26.4	JF Dokter Ahli Pertama		2
529	26.5	JF Dokter Gigi Ahli Pertama		1
530	26.6	JF Perawat Ahli Muda		2
531	26.7	JF Perawat Penyelia		3
532	26.8	JF Perawat Mahir		1
533	26.9	JF Perawat Terampil		2
534	26.10	JF Terapis Gigi dan Mulut Mahir		1
535	26.11	JF Bidan Ahli Madya		2
536	26.12	JF Bidan Ahli Muda		1
537	26.13	JF Bidan Ahli Pertama		1
538	26.14	JF Bidan Penyelia		13
539	26.15	JF Bidan Mahir		5
540	26.16	JF Bidan Terampil		1
541	26.17	JF Apoteker Ahli Pertama		1
542	26.18	JF Asisten Apoteker Terampil		1
543	26.19	JF Nutrisionis Terampil		1
544	26.20	JF Perekam Medis Terampil		1
545	26.21	JF Penyuluh Kesehatan Masyarakat Ahli Pertama		2
546	26.22	JF Tenaga Sanitasi Lingkungan Terampil		1
547	26.23	JF Epidemiolog Kesehatan Ahli Pertama		1
548	26.24	JF Pranata Laboratorium Kesehatan Mahir		1
549	26.25	JF Administrator Kesehatan Ahli Pertama		1
550	27.1.1	Kustodian Barang Milik Negara	1.232,00	1
551	27.1.2	Pengadministrasi Umum	1.270,25	1
552	27.1.3	Pengadministrasi Keuangan	1.142,75	1
553	27.2	JF Dokter Ahli Madya		1
554	27.3	JF Dokter Ahli Muda		1
555	27.4	JF Dokter Ahli Pertama		1
556	27.5	JF Dokter Gigi Ahli Pertama		1

557	27.6	JF Perawat Ahli Muda		2
558	27.7	JF Perawat Penyelia		2
559	27.8	JF Perawat Mahir		1
560	27.9	JF Perawat Terampil		1
561	27.10	JF Terapis Gigi dan Mulut Mahir		1
562	27.11	JF Bidan Ahli Madya		1
563	27.12	JF Bidan Ahli Muda		1
564	27.13	JF Bidan Ahli Pertama		1
565	27.14	JF Bidan Penyelia		11
566	27.15	JF Bidan Mahir		2
567	27.16	JF Bidan Terampil		1
568	27.17	JF Apoteker Ahli Pertama		1
569	27.18	JF Asisten Apoteker Terampil		1
570	27.19	JF Nutrisionis Terampil		1
571	27.20	JF Perekam Medis Terampil		1
572	27.21	JF Penyuluh Kesehatan Masyarakat Ahli Pertama		1
573	27.22	JF Tenaga Sanitasi Lingkungan Terampil		1
574	27.23	JF Epidemiolog Kesehatan Ahli Pertama		1
575	27.24	JF Pranata Laboratorium Kesehatan Mahir		3
576	27.25	JF Administrator Kesehatan Ahli Pertama		1
577	28.1.1	Kustodian Barang Milik Negara	1.285,00	1
578	28.1.2	Pengadministrasi Umum	1.258,25	1
579	28.1.3	Pengadministrasi Keuangan	1.225,50	1
580	28.2	JF Dokter Ahli Madya		1
581	28.3	JF Dokter Ahli Muda		1
582	28.4	JF Dokter Ahli Pertama		1
583	28.5	JF Dokter Gigi Ahli Pertama		2
584	28.6	JF Perawat Ahli Muda		2
585	28.7	JF Perawat Penyelia		2
586	28.8	JF Perawat Mahir		1
587	28.9	JF Perawat Terampil		1
588	28.10	JF Terapis Gigi dan Mulut Terampil		1
589	28.11	JF Bidan Ahli Madya		1
590	28.12	JF Bidan Ahli Muda		1
591	28.13	JF Bidan Ahli Pertama		1
592	28.14	JF Bidan Penyelia		13
593	28.15	JF Bidan Mahir		3
594	28.16	JF Bidan Terampil		1
595	28.17	JF Apoteker Ahli Pertama		1
596	28.18	JF Asisten Apoteker Terampil		1
597	28.19	JF Nutrisionis Terampil		1
598	28.20	JF Perekam Medis Terampil		1
599	28.21	JF Penyuluh Kesehatan Masyarakat Ahli Pertama		1
600	28.22	JF Tenaga Sanitasi Lingkungan Terampil		1
601	28.23	JF Epidemiolog Kesehatan Ahli Pertama		1
602	28.24	JF Pranata Laboratorium Kesehatan Terampil		2
603	28.25	JF Administrator Kesehatan Ahli Pertama		1
604	29.1.1	Kustodian Barang Milik Negara	1.256,00	1
605	29.1.2	Pengadministrasi Umum	1.281,75	1
606	29.1.3	Pengadministrasi Keuangan	1.248,25	1
607	29.2	JF Dokter Ahli Madya		1
608	29.3	JF Dokter Ahli Muda		1
609	29.4	JF Dokter Ahli Pertama		1
610	29.5	JF Dokter Gigi Ahli Pertama		1
611	29.6	JF Perawat Ahli Muda		2
612	29.7	JF Perawat Penyelia		2
613	29.8	JF Perawat Mahir		1
614	29.9	JF Perawat Terampil		3
615	29.10	JF Terapis Gigi dan Mulut Terampil		1
616	29.11	JF Bidan Ahli Madya		1
617	29.12	JF Bidan Ahli Muda		1
618	29.13	JF Bidan Ahli Pertama		1
619	29.14	JF Bidan Penyelia		13
620	29.15	JF Bidan Mahir		3
621	29.16	JF Bidan Terampil		1
622	29.17	JF Apoteker Ahli Pertama		1
623	29.18	JF Asisten Apoteker Terampil		1
624	29.19	JF Nutrisionis Terampil		1
625	29.20	JF Perekam Medis Terampil		1
626	29.21	JF Penyuluh Kesehatan Masyarakat Ahli Pertama		1
627	29.22	JF Tenaga Sanitasi Lingkungan Terampil		1

628	29.23	JF Epidemiolog Kesehatan Ahli Pertama		1
629	29.24	JF Pranata Laboratorium Kesehatan Terampil		2
630	29.25	JF Administrator Kesehatan Ahli Pertama		1
631	30.1.1	Kustodian Barang Milik Negara	1.230,00	1
632	30.1.2	Pengadministrasi Umum	1.235,50	1
633	30.1.3	Pengadministrasi Keuangan	1.189,50	1
634	30.2	JF Dokter Ahli Madya		1
635	30.3	JF Dokter Ahli Muda		1
636	30.4	JF Dokter Ahli Pertama		1
637	30.5	JF Dokter Gigi Ahli Pertama		1
638	30.6	JF Perawat Ahli Muda		2
639	30.7	JF Perawat Penyelia		2
640	30.8	JF Perawat Mahir		1
641	30.9	JF Perawat Terampil		1
642	30.10	JF Terapis Gigi dan Mulut Terampil		1
643	30.11	JF Bidan Ahli Madya		1
644	30.12	JF Bidan Ahli Muda		1
645	30.13	JF Bidan Ahli Pertama		1
646	30.14	JF Bidan Penyelia		13
647	30.15	JF Bidan Mahir		3
648	30.16	JF Bidan Terampil		1
649	30.17	JF Apoteker Ahli Pertama		1
650	30.18	JF Asisten Apoteker Pemula		1
651	30.19	JF Nutrisionis Terampil		1
652	30.20	JF Perekam Medis Terampil		1
653	30.21	JF Penyuluh Kesehatan Masyarakat Ahli Pertama		1
654	30.22	JF Tenaga Sanitasi Lingkungan Terampil		1
655	30.23	JF Epidemiolog Kesehatan Ahli Pertama		1
656	30.24	JF Pranata Laboratorium Kesehatan Terampil		2
657	30.25	JF Administrator Kesehatan Ahli Pertama		1
658	31.1.1	Kustodian Barang Milik Negara	1.266,00	1
659	31.1.2	Pengadministrasi Umum	1.247,50	1
660	31.1.3	Pengadministrasi Keuangan	1.084,00	1
661	31.2	JF Dokter Ahli Madya		1
662	31.3	JF Dokter Ahli Muda		1
663	31.4	JF Dokter Ahli Pertama		1
664	31.5	JF Dokter Gigi Ahli Pertama		1
665	31.6	JF Perawat Ahli Muda		2
666	31.7	JF Perawat Penyelia		2
667	31.8	JF Perawat Mahir		1
668	31.9	JF Perawat Terampil		2
669	31.10	JF Terapis Gigi dan Mulut Terampil		2
670	31.11	JF Bidan Ahli Madya		1
671	31.12	JF Bidan Ahli Muda		1
672	31.13	JF Bidan Ahli Pertama		1
673	31.14	JF Bidan Penyelia		13
674	31.15	JF Bidan Mahir		3
675	31.16	JF Bidan Terampil		1
676	31.17	JF Apoteker Ahli Pertama		1
677	31.18	JF Asisten Apoteker Terampil		1
678	31.19	JF Nutrisionis Terampil		1
679	31.20	JF Perekam Medis Terampil		1
680	31.21	JF Penyuluh Kesehatan Masyarakat Ahli Pertama		1
681	31.22	JF Tenaga Sanitasi Lingkungan Terampil		1
682	31.23	JF Epidemiolog Kesehatan Ahli Pertama		1
683	31.24	JF Pranata Laboratorium Kesehatan Terampil		2
684	31.25	JF Administrator Kesehatan Ahli Pertama		1
685	32.1.1	Kustodian Barang Milik Negara	1.214,00	1
686	32.1.2	Pengadministrasi Umum	1.211,50	1
687	32.1.3	Pengadministrasi Keuangan	1.260,25	1
688	32.1.4	Pengemudi Ambulan	1.272,45	1
689	32.2	JF Dokter Ahli Madya		1
690	32.3	JF Dokter Ahli Muda		1
691	32.4	JF Dokter Ahli Pertama		2
692	32.5	JF Dokter Gigi Ahli Pertama		1
693	32.6	JF Perawat Ahli Muda		2
694	32.7	JF Perawat Penyelia		2
695	32.8	JF Perawat Mahir		1
696	32.9	JF Perawat Terampil		2
697	32.10	JF Terapis Gigi dan Mulut Terampil		2
698	32.11	JF Bidan Ahli Madya		2

699	32.12	JF Bidan Ahli Muda		1
700	32.13	JF Bidan Ahli Pertama		1
701	32.14	JF Bidan Penyelia		13
702	32.15	JF Bidan Mahir		5
703	32.16	JF Bidan Terampil		1
704	32.17	JF Apoteker Ahli Pertama		1
705	32.18	JF Asisten Apoteker Terampil		1
706	32.19	JF Nutrisionis Terampil		2
707	32.20	JF Perkam Medis Terampil		1
708	32.21	JF Penyuluh Kesehatan Masyarakat Ahli Pertama		2
709	32.22	JF Tenaga Sanitasi Lingkungan Terampil		1
710	32.23	JF Epidemiolog Kesehatan Ahli Pertama		1
711	32.24	JF Pranata Laboratorium Kesehatan Terampil		2
712	32.25	JF Administrator Kesehatan Ahli Pertama		1
713	33.1.1	Kustodian Barang Milik Negara	1.212,00	1
714	33.1.2	Pengadministrasi Umum	1.223,50	1
715	33.1.3	Pengadministrasi Keuangan	1.272,25	1
716	33.2	JF Dokter Ahli Madya		1
717	33.3	JF Dokter Ahli Muda		1
718	33.4	JF Dokter Ahli Pertama		1
719	33.5	JF Dokter Gigi Ahli Pertama		1
720	33.6	JF Perawat Ahli Muda		2
721	33.7	JF Perawat Penyelia		3
722	33.8	JF Perawat Mahir		1
723	33.9	JF Perawat Terampil		2
724	33.10	JF Terapis Gigi dan Mulut Terampil		1
725	33.11	JF Bidan Ahli Madya		1
726	33.12	JF Bidan Ahli Muda		1
727	33.13	JF Bidan Ahli Pertama		1
728	33.14	JF Bidan Penyelia		13
729	33.15	JF Bidan Mahir		3
730	33.16	JF Bidan Terampil		1
731	33.17	JF Apoteker Ahli Pertama		1
732	33.18	JF Asisten Apoteker Pemula		1
733	33.19	JF Nutrisionis Terampil		1
734	33.20	JF Perkam Medis Terampil		1
735	33.21	JF Penyuluh Kesehatan Masyarakat Ahli Pertama		1
736	33.22	JF Tenaga Sanitasi Lingkungan Terampil		1
737	33.23	JF Epidemiolog Kesehatan Ahli Pertama		1
738	33.24	JF Pranata Laboratorium Kesehatan Terampil		2
739	33.25	JF Administrator Kesehatan Ahli Pertama		1
740	34.1.1	Kustodian Barang Milik Negara	1.220,00	1
741	34.1.2	Pengadministrasi Umum	1.199,50	1
742	34.1.3	Pengadministrasi Keuangan	1.260,25	1
743	34.1.4	Pengemudi Ambulan	1.248,45	1
744	34.2	JF Dokter Ahli Madya		1
745	34.3	JF Dokter Ahli Muda		1
746	34.4	JF Dokter Ahli Pertama		1
747	34.5	JF Dokter Gigi Ahli Pertama		1
748	34.6	JF Perawat Ahli Muda		1
749	34.7	JF Perawat Penyelia		3
750	34.8	JF Perawat Mahir		1
751	34.9	JF Perawat Terampil		2
752	34.10	JF Terapis Gigi dan Mulut Terampil		1
753	34.11	JF Bidan Ahli Madya		1
754	34.12	JF Bidan Ahli Muda		1
755	34.13	JF Bidan Ahli Pertama		1
756	34.14	JF Bidan Penyelia		13
757	34.15	JF Bidan Mahir		5
758	34.16	JF Bidan Terampil		1
759	34.17	JF Apoteker Ahli Pertama		1
760	34.18	JF Asisten Apoteker Terampil		1
761	34.19	JF Nutrisionis Terampil		2
762	34.20	JF Perkam Medis Terampil		1
763	34.21	JF Penyuluh Kesehatan Masyarakat Ahli Pertama		2
764	34.22	JF Tenaga Sanitasi Lingkungan Terampil		1
765	34.23	JF Epidemiolog Kesehatan Ahli Pertama		1
766	34.24	JF Pranata Laboratorium Kesehatan Terampil		2
767	34.25	JF Administrator Kesehatan Ahli Pertama		1
768	35.1.1	Kustodian Barang Milik Negara	1.246,00	1
769	35.1.2	Pengadministrasi Umum	1.211,50	1

770	35.1.3	Pengadministrasi Keuangan	1.189,50	1
771	35.2	JF Dokter Ahli Madya		1
772	35.3	JF Dokter Ahli Muda		1
773	35.4	JF Dokter Ahli Pertama		1
774	35.5	JF Dokter Gigi Ahli Pertama		1
775	35.6	JF Perawat Ahli Muda		1
776	35.7	JF Perawat Penyelia		3
777	35.8	JF Perawat Mahir		1
778	35.9	JF Perawat Terampil		2
779	35.10	JF Terapis Gigi dan Mulut Terampil		1
780	35.11	JF Bidan Ahli Madya		1
781	35.12	JF Bidan Ahli Muda		1
782	35.13	JF Bidan Ahli Pertama		1
783	35.14	JF Bidan Penyelia		12
784	35.15	JF Bidan Mahir		3
785	35.16	JF Bidan Terampil		1
786	35.17	JF Apoteker Ahli Pertama		1
787	35.18	JF Asisten Apoteker Pemula		1
788	35.19	JF Nutrisionis Terampil		1
789	35.20	JF Perekam Medis Terampil		1
790	35.21	JF Penyuluh Kesehatan Masyarakat Ahli Pertama		1
791	35.22	JF Tenaga Sanitasi Lingkungan Terampil		1
792	35.23	JF Epidemiolog Kesehatan Ahli Pertama		1
793	35.24	JF Pranata Laboratorium Kesehatan Terampil		1
794	35.25	JF Administrator Kesehatan Ahli Pertama		1
795	36.1.1	Kustodian Barang Milik Negara	1.274,00	1
796	36.1.2	Pengadministrasi Umum	1.246,25	1
797	36.1.3	Pengadministrasi Keuangan	1.237,50	1
798	36.2	JF Dokter Ahli Madya		1
799	36.3	JF Dokter Ahli Muda		1
800	36.4	JF Dokter Ahli Pertama		1
801	36.5	JF Dokter Gigi Ahli Pertama		1
802	36.6	JF Perawat Ahli Muda		1
803	36.7	JF Perawat Penyelia		3
804	36.8	JF Perawat Mahir		1
805	36.9	JF Perawat Terampil		2
806	36.10	JF Terapis Gigi dan Mulut Terampil		1
807	36.11	JF Bidan Ahli Madya		1
808	36.12	JF Bidan Ahli Muda		1
809	36.13	JF Bidan Ahli Pertama		1
810	36.14	JF Bidan Penyelia		12
811	36.15	JF Bidan Mahir		3
812	36.16	JF Bidan Terampil		1
813	36.17	JF Apoteker Ahli Pertama		1
814	36.18	JF Asisten Apoteker Pemula		1
815	36.19	JF Nutrisionis Terampil		1
816	36.20	JF Perekam Medis Terampil		1
817	36.21	JF Penyuluh Kesehatan Masyarakat Ahli Pertama		1
818	36.22	JF Tenaga Sanitasi Lingkungan Terampil		1
819	36.23	JF Epidemiolog Kesehatan Ahli Pertama		1
820	36.24	JF Pranata Laboratorium Kesehatan Terampil		1
821	36.25	JF Administrator Kesehatan Ahli Pertama		1
822	37.1.1	Kustodian Barang Milik Negara	1.270,00	1
823	37.1.2	Pengadministrasi Umum	1.258,25	1
824	37.1.3	Pengadministrasi Keuangan	1.248,25	1
825	37.2	JF Dokter Ahli Madya		1
826	37.3	JF Dokter Ahli Muda		1
827	37.4	JF Dokter Ahli Pertama		1
828	37.5	JF Dokter Gigi Ahli Pertama		1
829	37.6	JF Perawat Ahli Pertama		1
830	37.7	JF Perawat Penyelia		3
831	37.8	JF Perawat Mahir		1
832	37.9	JF Perawat Terampil		2
833	37.10	JF Terapis Gigi dan Mulut Terampil		1
834	37.11	JF Bidan Ahli Madya		1
835	37.12	JF Bidan Ahli Muda		1
836	37.13	JF Bidan Ahli Pertama		1
837	37.14	JF Bidan Penyelia		12
838	37.15	JF Bidan Mahir		3
839	37.16	JF Bidan Terampil		1
840	37.17	JF Apoteker Ahli Pertama		1

841	37.18	JF Asisten Apoteker Pemula		1
842	37.19	JF Nutrisionis Terampil		1
843	37.20	JF Perekam Medis Terampil		1
844	37.21	JF Penyuluh Kesehatan Masyarakat Ahli Pertama		1
845	37.22	JF Tenaga Sanitasi Lingkungan Terampil		1
846	37.23	JF Epidemiolog Kesehatan Ahli Pertama		1
847	37.24	JF Pranata Laboratorium Kesehatan Terampil		1
848	37.25	JF Administrator Kesehatan Ahli Pertama		1
849	38.1.1	Kustodian Barang Milik Negara	1.272,00	1
850	38.1.2	Pengadministrasi Umum	1.258,50	1
851	38.1.3	Pengadministrasi Keuangan	1.201,50	1
852	38.1.4	Pengemudi Ambulan	1.246,45	1
853	38.2	JF Dokter Ahli Madya		1
854	38.3	JF Dokter Ahli Muda		1
855	38.4	JF Dokter Ahli Pertama		1
856	38.5	JF Dokter Gigi Ahli Pertama		1
857	38.6	JF Perawat Ahli Pertama		1
858	38.7	JF Perawat Penyelia		3
859	38.8	JF Perawat Mahir		1
860	38.9	JF Perawat Terampil		2
861	38.10	JF Terapis Gigi dan Mulut Terampil		1
862	38.11	JF Bidan Ahli Madya		1
863	38.12	JF Bidan Ahli Muda		1
864	38.13	JF Bidan Ahli Pertama		1
865	38.14	JF Bidan Penyelia		14
866	38.15	JF Bidan Mahir		6
867	38.16	JF Bidan Terampil		1
868	38.17	JF Bidan Pemula		1
869	38.18	JF Apoteker Ahli Pertama		2
870	38.19	JF Asisten Apoteker Terampil		1
871	38.20	JF Nutrisionis Terampil		2
872	38.21	JF Perekam Medis Terampil		1
873	38.22	JF Penyuluh Kesehatan Masyarakat Ahli Pertama		1
874	38.23	JF Tenaga Sanitasi Lingkungan Terampil		1
875	38.24	JF Epidemiolog Kesehatan Ahli Pertama		1
876	38.25	JF Pranata Laboratorium Kesehatan Terampil		1
877	38.26	JF Administrator Kesehatan Ahli Pertama		1
JUMLAH				1.539

F. DINAS PEKERJAAN UMUM DAN PENATAAN RUANG

NOMENKLATUR JABATAN PIMPINAN TINGGI, ADMINISTRASI, DAN FUNGSIONAL; JUMLAH BEBAN KERJA;
DAN KEBUTUHAN PEGAWAI

NO	KODE JABATAN	NOMENKLATUR JABATAN	JUMLAH BEBAN KERJA	JUMLAH KEBUTUHAN PEGAWAI
1	2	3	4	5
1	1	Kepala Dinas Pekerjaan Umum dan Penataan Ruang	1.358,00	1
2	2	Sekretaris Dinas Pekerjaan Umum dan Penataan Ruang	1.291,00	1
3	2.1	Kepala Subbagian Umum dan Kepegawaian	1.283,00	1
4	2.1.1	JF Arsiparis Terampil		1
5	2.1.2	Kustodian Barang Milik Negara	4.904,00	4
6	2.1.3	Pengolah Data	7.500,00	6
7	2.1.4	Pengelola Pemanfaatan Barang Milik Daerah	14.922,00	12
8	2.1.5	Pengelola Kepegawaian	7.532,50	6
9	2.1.6	Pengadministrasi Umum	12.462,50	10
10	2.1.7	Petugas Keamanan	3.651,00	3
11	2.1.8	Pramu Bakti	1.175,00	1
12	2.2	Kepala Subbagian Keuangan	1.278,75	1
13	2.2.1	Analisis Keuangan	3.748,50	3
14	2.2.2	Bendahara	3.747,00	3
15	2.2.3	Pengelola Akuntansi	1.260,00	1
16	2.2.4	Verifikator Keuangan	3.741,00	3
17	2.2.5	Pengadministrasi Keuangan	2.520,50	2
18	2.3.1	JF Perencana Ahli Muda		1
19	2.3.2	JF Perencana Ahli Pertama		1
20	2.3.3	Pengolah Data	3.573,00	3
21	2.3.4	Pengelola Geospasial	2.520,00	2
22	2.3.5	Pengadministrasi Perencanaan dan Program	2.500,00	2
23	3	Kepala Bidang Jalan dan Jembatan	1.336,00	1
24	3.1	JF Analisis Kebijakan Ahli Muda		1
25	3.2	JF Penata Kelola Jalan dan Jembatan Ahli Muda		13
26	3.3	JF Penata Kelola Jalan dan Jembatan Ahli Pertama		18
27	3.4	JF Penata Laksana Jalan dan Jembatan Terampil		8
28	3.5	Penyusun Kebutuhan Perlengkapan Jalan	2.478,00	2
29	3.6	Pengadministrasi Umum	6.055,00	5
30	4	Kepala Bidang Sumber Daya Air	1.314,00	1
31	4.1	JF Pengelola Sumber Daya Air Ahli Muda		3
32	4.2	JF Pengelola Sumber Daya Air Ahli Pertama		6
33	4.3	Pengadministrasi Umum	7.338,00	6
34	5	Kepala Bidang Jasa Konstruksi	1.324,00	1
35	5.1	JF Pembina Jasa Konstruksi Ahli Muda		3
36	5.2	Penelaah Mutu Konstruksi	7.476,00	6
37	5.3	Pengadministrasi Umum	7.338,00	6
38	6	Kepala Bidang Penataan Bangunan, Lingkungan dan Tata Ruang	1.328,00	1
39	6.1	JF Penata Kelola Bangunan Gedung dan Kawasan Permukiman Ahli Muda		6
40	6.2	JF Penata Kelola Bangunan Gedung dan Kawasan Permukiman Ahli Pertama		8
41	6.3	JF Penata Kelola Penyehatan Lingkungan Ahli Muda		1
42	6.4	JF Penata Kelola Penyehatan Lingkungan Ahli Pertama		3
43	6.5	JF Penata Ruang Ahli Muda		9
44	6.6	JF Penata Ruang Ahli Pertama		9
45	6.7	JF Penata Laksana Bangunan Gedung dan Kawasan Permukiman Pemula		6
46	6.8	JF Penata Laksana Penyehatan Lingkungan Terampil		2
47	6.9	Pengelola Tata Ruang dan Tata Guna Bangunan	6.276,00	5
48	6.10	Pengadministrasi Umum	6.055,00	5
49	7	Kepala UPTD Pemeliharaan Jalan, Irigasi dan Penataan Bangunan Wilayah I	1.275,00	1
50	7.1	Kepala Subbagian Tata Usaha UPTD Pemeliharaan Jalan, Irigasi dan Penataan Bangunan V	1.259,00	1
51	7.1.1	JF Penata Laksana Jalan dan Jembatan Pemula		1
52	7.1.2	JF Penata Laksana Bangunan Gedung dan Kawasan Permukiman Pemula		1
53	7.1.3	JF Penata Laksana Sumber Daya Air Pemula		1
54	7.1.4	Pengelola Pemanfaatan Barang Milik Daerah	1.136,00	1
55	7.1.5	Pengadministrasi Umum	1.258,25	1
56	7.1.6	Pemelihara Jalan	14.808,00	12
57	8	Kepala UPTD Pemeliharaan Jalan, Irigasi dan Penataan Bangunan Wilayah II	1.275,00	1
58	8.1	Kepala Subbagian Tata Usaha UPTD Pemeliharaan Jalan, Irigasi dan Penataan Bangunan V	1.259,00	1
59	8.1.1	JF Penata Laksana Jalan dan Jembatan Pemula		1

60	8.1.2	JF Penata Laksana Bangunan Gedung dan Kawasan Permukiman Pemula		1
61	8.1.3	Pengelola Pemanfaatan Barang Milik Daerah	1.138,00	1
62	8.1.4	Pengadministrasi Umum	1.199,50	1
63	8.1.5	Pemelihara Jalan	14.800,00	12
64	9	Kepala UPTD Pemeliharaan Jalan, Irigasi dan Penataan Bangunan Wilayah III	1.275,00	1
65	9.1	Kepala Subbagian Tata Usaha UPTD Pemeliharaan Jalan, Irigasi dan Penataan Bangunan V	1.259,00	1
66	9.1.1	JF Penata Laksana Jalan dan Jembatan Pemula		2
67	9.1.2	JF Penata Laksana Bangunan Gedung dan Kawasan Permukiman Pemula		2
68	9.1.3	JF Penata Laksana Sumber Daya Air Pemula		2
69	9.1.4	Pengelola Pemanfaatan Barang Milik Daerah	1.126,00	1
70	9.1.5	Petugas Operasi dan Pemeliharaan Sumber Daya Air	13.772,00	11
71	9.1.6	Pengadministrasi Umum	1.234,25	1
72	9.1.7	Pemelihara Jalan	11.097,00	9
73	10	Kepala UPTD Pemeliharaan Jalan, Irigasi dan Penataan Bangunan Wilayah IV	1.275,00	1
74	10.1	Kepala Subbagian Tata Usaha UPTD Pemeliharaan Jalan, Irigasi dan Penataan Bangunan V	1.259,00	1
75	10.1.1	JF Penata Laksana Jalan dan Jembatan Pemula		2
76	10.1.2	JF Penata Laksana Bangunan Gedung dan Kawasan Permukiman Pemula		2
77	10.1.3	Pengelola Pemanfaatan Barang Milik Daerah	1.134,00	1
78	10.1.4	Pengadministrasi Umum	1.199,50	1
79	10.1.5	Pemelihara Jalan	11.049,00	9
80	11	Kepala UPTD Pemeliharaan Jalan, Irigasi dan Penataan Bangunan Wilayah V	1.275,00	1
81	11.1	Kepala Subbagian Tata Usaha UPTD Pemeliharaan Jalan, Irigasi dan Penataan Bangunan V	1.259,00	1
82	11.1.1	JF Penata Laksana Jalan dan Jembatan Pemula		2
83	11.1.2	JF Penata Laksana Bangunan Gedung dan Kawasan Permukiman Pemula		2
84	11.1.3	JF Penata Laksana Sumber Daya Air Pemula		2
85	11.1.4	Pengelola Pemanfaatan Barang Milik Daerah	1.124,00	1
86	11.1.5	Petugas Operasi dan Pemeliharaan Sumber Daya Air	15.024,00	12
87	11.1.6	Pengadministrasi Umum	1.246,25	1
88	11.1.7	Pemelihara Jalan	9.816,00	8
89	12	Kepala UPTD Pemeliharaan Jalan, Irigasi dan Penataan Bangunan Wilayah VI	1.275,00	1
90	12.1	Kepala Subbagian Tata Usaha UPTD Pemeliharaan Jalan, Irigasi dan Penataan Bangunan V	1.259,00	1
91	12.1.1	JF Penata Laksana Jalan dan Jembatan Pemula		2
92	12.1.2	JF Penata Laksana Bangunan Gedung dan Kawasan Permukiman Pemula		2
93	12.1.3	JF Penata Laksana Sumber Daya Air Pemula		2
94	12.1.4	Pengelola Pemanfaatan Barang Milik Daerah	1.122,00	1
95	12.1.5	Petugas Operasi dan Pemeliharaan Sumber Daya Air	14.880,00	12
96	12.1.6	Pengadministrasi Umum	1.270,25	1
97	12.1.7	Pemelihara Jalan	11.107,00	9
JUMLAH				348

G. DINAS PERUMAHAN RAKYAT DAN KAWASAN PERMUKIMAN SERTA PERTANAHAN

NOMENKLATUR JABATAN PIMPINAN TINGGI, ADMINISTRASI, DAN FUNGSIONAL; JUMLAH BEBAN KERJA;
DAN KEBUTUHAN PEGAWAI

NO	KODE JABATAN	NOMENKLATUR JABATAN	JUMLAH BEBAN KERJA	JUMLAH KEBUTUHAN PEGAWAI
1	2	3	4	5
1	1	Kepala Dinas Perumahan Rakyat dan Kawasan Permukiman serta Pertanahan	1.312,00	1
2	2	Sekretaris Dinas Perumahan Rakyat dan Kawasan Permukiman serta Pertanahan	1.302,00	1
3	2.1	Kepala Subbagian Perencanaan dan Keuangan	1.269,50	1
4	2.1.1	Penyusun Program Anggaran dan Pelaporan	2.390,00	2
5	2.1.2	Analisis Keuangan	1.180,00	1
6	2.1.3	Bendahara	1.202,00	1
7	2.1.4	Pengadministrasi Keuangan	1.164,00	1
8	2.1.5	Pengadministrasi Perencanaan dan Program	1.146,00	1
9	2.2	Kepala Subbagian Umum dan Kepegawaian	1.259,00	1
10	2.2.1	Kustodian Barang Milik Negara	1.179,00	1
11	2.2.2	Pranata Kearsipan	1.153,00	1
12	2.2.3	Pengelola Kepegawaian	1.176,00	1
13	2.2.4	Pengadministrasi Umum	1.189,00	1
14	2.2.5	Petugas Keamanan	1.066,00	1
15	2.2.6	Pramu Bakti	4.424,00	4
16	3	Kepala Bidang Perumahan Rakyat dan Pertanahan	1.298,00	1
17	3.1	JF Penata Kelola Perumahan Ahli Muda		2
18	3.2	JF Penata Kelola Perumahan Ahli Pertama		5
19	3.3	JF Penata Laksana Bangunan Gedung dan Kawasan Permukiman Mahir		1
20	3.4	JF Penata Laksana Bangunan Gedung dan Kawasan Permukiman Terampil		1
21	3.5	JF Penata Pertanahan Ahli Muda		1
22	3.6	JF Penata Pertanahan Ahli Pertama		1
23	3.7	Pengolah Data	1.155,00	1
24	3.8	Pengadministrasi Umum	1.188,00	1
25	4	Kepala Bidang Kawasan Permukiman	1.290,00	1
26	4.1	JF Penata Kelola Perumahan Ahli Muda		3
27	4.2	JF Penata Kelola Perumahan Ahli Pertama		5
28	4.3	JF Penata Laksana Bangunan Gedung dan Kawasan Permukiman Mahir		1
29	4.4	JF Penata Laksana Bangunan Gedung dan Kawasan Permukiman Terampil		1
30	4.5	JF Penata Kelola Penyehatan Lingkungan Ahli Muda		1
31	4.6	JF Penata Kelola Penyehatan Lingkungan Ahli Pertama		3
32	4.7	JF Penata Laksana Penyehatan Lingkungan Mahir		1
33	4.8	JF Penata Laksana Penyehatan Lingkungan Terampil		1
34	4.9	Pengolah Data	1.167,00	1
35	4.10	Pengadministrasi Umum	1.200,00	1
36	5	Kepala UPTD Perumahan dan Permukiman Wilayah I	1.275,00	1
37	5.1	Kepala Subbagian Tata Usaha UPTD Perumahan dan Permukiman Wilayah I	1.259,00	1
38	5.1.1	Pengelola Pemanfaatan Barang Milik Daerah	1.174,00	1
39	5.1.2	Pengadministrasi Umum	1.165,00	1
40	5.1.3	Pengadministrasi Keuangan	1.142,00	1
41	5.2	JF Penata Laksana Bangunan Gedung dan Kawasan Permukiman Mahir		1
42	5.3	JF Penata Laksana Bangunan Gedung dan Kawasan Permukiman Terampil		2
43	5.4	JF Penata Laksana Bangunan Gedung dan Kawasan Permukiman Pemula		1
44	6	Kepala UPTD Perumahan dan Permukiman Wilayah II	1.275,00	1
45	6.1	Kepala Subbagian Tata Usaha UPTD Perumahan dan Permukiman Wilayah II	1.259,00	1
46	6.1.1	Pengelola Pemanfaatan Barang Milik Daerah	1.162,00	1
47	6.1.2	Pengadministrasi Umum	1.177,00	1
48	6.1.3	Pengadministrasi Keuangan	1.154,00	1
49	6.2	JF Penata Laksana Bangunan Gedung dan Kawasan Permukiman Mahir		1
50	6.3	JF Penata Laksana Bangunan Gedung dan Kawasan Permukiman Terampil		2
51	6.4	JF Penata Laksana Bangunan Gedung dan Kawasan Permukiman Pemula		1
52	7	Kepala UPTD Perumahan dan Permukiman Wilayah III	1.275,00	1
53	7.1	Kepala Subbagian Tata Usaha UPTD Perumahan dan Permukiman Wilayah III	1.259,00	1
54	7.1.1	Pengelola Pemanfaatan Barang Milik Daerah	1.175,00	1
55	7.1.2	Pengadministrasi Umum	1.166,00	1
56	7.1.3	Pengadministrasi Keuangan	1.132,00	1
57	7.2	JF Penata Laksana Bangunan Gedung dan Kawasan Permukiman Mahir		1
58	7.3	JF Penata Laksana Bangunan Gedung dan Kawasan Permukiman Terampil		2
59	7.4	JF Penata Laksana Bangunan Gedung dan Kawasan Permukiman Pemula		1

60	8	Kepala UPTD Pemakaman	1.263,00	1
61	8.1	Pengelola Pemanfaatan Barang Milik Daerah	1.166,00	1
62	8.2	Pengelola Sarana dan Prasarana Pemakaman Umum	1.153,00	1
63	8.3	Pengadministrasi Umum	1.178,00	1
64	8.4	Pengadministrasi Keuangan	1.156,00	1
JUMLAH				84

H. SATUAN POLISI PAMONG PRAJA

NOMENKLATUR JABATAN PIMPINAN TINGGI, ADMINISTRASI, DAN FUNGSIONAL; JUMLAH BEBAN KERJA;
DAN KEBUTUHAN PEGAWAI

NO	KODE JABATAN	NOMENKLATUR JABATAN	JUMLAH BEBAN KERJA	JUMLAH KEBUTUHAN PEGAWAI
1	2	3	4	5
1	1	Kepala Satuan Polisi Pamong Praja	1.311,50	1
2	2	Sekretaris Satuan Polisi Pamong Praja	1.279,00	1
3	2.1	Kepala Subbagian Perencanaan dan Keuangan	1.257,50	1
4	2.1.1	Penyusun Program Anggaran dan Pelaporan	1.155,00	1
5	2.1.2	Analisis Keuangan	1.168,00	1
6	2.1.3	Bendahara	1.190,00	1
7	2.1.4	Pengadministrasi Perencanaan dan Program	1.166,00	1
8	2.1.5	Pengadministrasi Keuangan	1.177,00	1
9	2.2	Kepala Subbagian Umum dan Kepegawaian	1.259,00	1
10	2.2.1	Kustodian Barang Milik Negara	1.157,00	1
11	2.2.2	Pranata Kearsipan	1.129,00	1
12	2.2.3	Pengelola Kepegawaian	1.148,00	1
13	2.2.4	Pengadministrasi Umum	1.176,00	1
14	2.2.5	Pengemudi	1.052,00	1
15	2.2.6	Pramu Bakti	3.525,00	3
16	3	Kepala Bidang Penegakan Perundang-Undangan Daerah	1.268,00	1
17	3.1	Kepala Seksi Pembinaan, Pengawasan dan Penyuluhan	1.260,00	1
18	3.1.1	JF Polisi Pamong Praja Ahli Madya		1
19	3.1.2	JF Polisi Pamong Praja Ahli Muda		2
20	3.1.3	JF Polisi Pamong Praja Ahli Pertama		3
21	3.1.4	JF Polisi Pamong Praja Penyelia		3
22	3.1.5	JF Polisi Pamong Praja Mahir		2
23	3.1.6	JF Polisi Pamong Praja Terampil		5
24	3.1.7	JF Polisi Pamong Praja Pemula		4
25	3.1.8	Penyuluh Keamanan Masyarakat	1.180,00	1
26	3.1.9	Pengolah Data	1.144,00	1
27	3.2	Kepala Seksi Penindakan	1.266,00	1
28	3.2.1	JF Polisi Pamong Praja Ahli Madya		1
29	3.2.2	JF Polisi Pamong Praja Ahli Muda		1
30	3.2.3	JF Polisi Pamong Praja Ahli Pertama		4
31	3.2.4	JF Polisi Pamong Praja Penyelia		4
32	3.2.5	JF Polisi Pamong Praja Mahir		8
33	3.2.6	JF Polisi Pamong Praja Terampil		13
34	3.2.7	JF Polisi Pamong Praja Pemula		3
35	3.2.8	Analisis Penyidikan	1.213,00	1
36	3.2.9	Pengolah Data	1.167,00	1
37	4	Kepala Bidang Ketenteraman dan Ketertiban Umum	1.289,00	1
38	4.1	Kepala Seksi Ketenteraman, Ketertiban Umum dan Perlindungan Masyarakat	1.263,00	1
39	4.1.1	JF Polisi Pamong Praja Ahli Madya		1
40	4.1.2	JF Polisi Pamong Praja Ahli Muda		2
41	4.1.3	JF Polisi Pamong Praja Ahli Pertama		3
42	4.1.4	JF Polisi Pamong Praja Penyelia		2
43	4.1.5	JF Polisi Pamong Praja Mahir		2
44	4.1.6	JF Polisi Pamong Praja Terampil		5
45	4.1.7	JF Polisi Pamong Praja Pemula		5
46	4.1.8	Analisis Keamanan	3.558,00	3
47	4.1.9	Pelatih Satuan Perlindungan Masyarakat	2.288,00	2
48	4.2	Kepala Seksi Operasi dan Pengendalian	1.261,00	1
49	4.2.1	JF Polisi Pamong Praja Ahli Madya		1
50	4.2.2	JF Polisi Pamong Praja Ahli Muda		2
51	4.2.3	JF Polisi Pamong Praja Ahli Pertama		4
52	4.2.4	JF Polisi Pamong Praja Penyelia		4
53	4.2.5	JF Polisi Pamong Praja Mahir		8
54	4.2.6	JF Polisi Pamong Praja Terampil		12
55	4.2.7	JF Polisi Pamong Praja Pemula		3
56	4.2.8	Pengadministrasi Umum	1.176,00	1
57	5	Kepala Bidang Penanggulangan Kebakaran	1.289,00	1
58	5.1	Kepala Seksi Pencegahan dan Penanggulangan Kebakaran	1.244,00	1

59	5.1.1	JF Analis Kebakaran Ahli Madya		2
60	5.1.2	JF Analis Kebakaran Ahli Muda		3
61	5.1.3	JF Analis Kebakaran Ahli Pertama		10
62	5.1.4	JF Pemadam Kebakaran Penyelia		3
63	5.1.5	JF Pemadam Kebakaran Mahir		15
64	5.1.6	JF Pemadam Kebakaran Terampil		30
65	5.1.7	JF Pemadam Kebakaran Pemula		45
66	5.1.8	Pengemudi Mobil Pemadam Kebakaran	4.752,00	4
67	5.1.9	Pengadministrasi Umum	1.152,00	1
68	5.2	Kepala Seksi Inspeksi, Investigasi dan Pemberdayaan Masyarakat	1.273,00	1
69	5.2.1	JF Analis Kebakaran Ahli Muda		1
70	5.2.2	JF Analis Kebakaran Ahli Pertama		1
71	5.2.3	Pengolah Data	1.203,00	1
JUMLAH				260

I. DINAS SOSIAL

NOMENKLATUR JABATAN PIMPINAN TINGGI, ADMINISTRASI, DAN FUNGSIONAL; JUMLAH BEBAN KERJA;
DAN KEBUTUHAN PEGAWAI

NO	KODE JABATAN	NOMENKLATUR JABATAN	JUMLAH BEBAN KERJA	JUMLAH KEBUTUHAN PEGAWAI
1	2	3	4	5
1	1	Kepala Dinas Sosial	1.334,00	1
2	2	Sekretaris Dinas Sosial	1.302,00	1
3	2.1.1	JF Perencana Ahli Muda		1
4	2.1.2	Pengadministrasi Perencanaan dan Program	1.170,00	1
5	2.2	Kepala Subbagian Keuangan	1.281,75	1
6	2.2.1	Analisis Keuangan	2.312,00	2
7	2.2.2	Bendahara	1.189,00	1
8	2.2.3	Pengadministrasi Keuangan	1.154,00	1
9	2.3	Kepala Subbagian Umum dan Kepegawaian	1.271,00	1
10	2.3.1	JF Pranata Komputer Terampil		1
11	2.3.2	Kustodian Barang Milik Negara	2.366,00	2
12	2.3.3	Pranata Kearsipan	1.153,00	1
13	2.3.4	Pengelola Kepegawaian	1.168,00	1
14	2.3.5	Pengadministrasi Umum	1.188,00	1
15	2.3.6	Pramu Bakti	1.034,00	1
16	3	Kepala Bidang Rehabilitasi Sosial	1.316,00	1
17	3.1	JF Pekerja Sosial Ahli Muda		3
18	3.2	JF Pekerja Sosial Ahli Pertama		3
19	3.3	JF Penyuluh Sosial Ahli Pertama		1
20	3.4	Pengolah Data	1.191,00	1
21	3.5	Pengadministrasi Umum	1.152,00	1
22	4	Kepala Bidang Pemberdayaan Sosial dan Kepahlawanan	1.294,00	1
23	4.1	JF Pekerja Sosial Ahli Muda		2
24	4.2	JF Pekerja Sosial Ahli Pertama		2
25	4.3	JF Penyuluh Sosial Ahli Pertama		2
26	4.4	Analisis Pemberdayaan Masyarakat	1.213,00	1
27	4.5	Analisis Masalah Sosial	1.202,00	1
28	4.6	Pengolah Data	1.179,00	1
29	4.7	Pengadministrasi Umum	1.164,00	1
30	5	Kepala Bidang Perlindungan, Jaminan Sosial dan Kebencanaan	1.304,00	1
31	5.1	JF Penyuluh Sosial Ahli Muda		2
32	5.2	JF Penyuluh Sosial Ahli Pertama		4
33	5.3	JF Pekerja Sosial Ahli Pertama		1
34	5.4	Analisis Data dan Informasi	1.212,00	1
35	5.5	Pengelola Perlindungan Sosial	1.178,00	1
36	5.6	Pengadministrasi Umum	2.354,00	2
37	6	Kepala UPTD Loka Bina Karya	1.276,00	1
38	6.1	Kepala Subbagian Tata Usaha UPTD Loka Bina Karya	1.255,00	1
39	6.1.1	Pengelola Rehabilitasi Sosial	1.190,00	1
40	6.1.2	Pengelola Pemanfaatan Barang Milik Daerah	1.155,00	1
41	6.1.3	Pengadministrasi Keuangan	1.129,00	1
42	6.1.4	Pengadministrasi Umum	1.165,00	1
JUMLAH				56

J. DINAS PERINDUSTRIAN, TRANSMIGRASI DAN TENAGA KERJA

NOMENKLATUR JABATAN PIMPINAN TINGGI, ADMINISTRASI, DAN FUNGSIONAL; JUMLAH BEBAN KERJA;
DAN KEBUTUHAN PEGAWAI

NO	KODE JABATAN	NOMENKLATUR JABATAN	JUMLAH BEBAN KERJA	JUMLAH KEBUTUHAN PEGAWAI
1	2	3	4	5
1	1	Kepala Dinas Perindustrian, Transmigrasi dan Tenaga Kerja	1.324,00	1
2	2	Sekretaris Dinas Perindustrian, Transmigrasi dan Tenaga Kerja	1.291,00	1
3	2.1	Kepala Subbagian Keuangan	1.281,75	1
4	2.1.1	Analisis Keuangan	2.312,00	2
5	2.1.2	Bendahara	2.378,00	2
6	2.1.3	Pengadministrasi Keuangan	2.288,00	2
7	2.2	Kepala Subbagian Umum dan Kepegawaian	1.289,00	1
8	2.2.1	Kustodian Barang Milik Negara	2.316,00	2
9	2.2.2	Pranata Kearsipan	1.106,00	1
10	2.2.3	Pengelola Kepegawaian	1.164,00	1
11	2.2.4	Pengadministrasi Umum	1.176,00	1
12	2.2.5	Pengemudi	1.072,00	1
13	2.2.6	Petugas Keamanan	1.052,00	1
14	2.2.7	Pramu Bakti	1.034,00	1
15	2.3.1	JF Perencana Ahli Muda		1
16	2.3.2	JF Perencana Ahli Pertama		1
17	2.3.3	Pengadministrasi Perencanaan dan Program	1.190,00	1
18	3	Kepala Bidang Perencanaan dan Pembangunan Industri	1.304,00	1
19	3.1	JF Penyuluh Perindustrian & Perdagangan Ahli Muda		3
20	3.2	JF Penyuluh Perindustrian & Perdagangan Ahli Pertama		2
21	3.3	JF Pembina Industri Ahli Pertama		3
22	3.4	Pengolah Data	1.203,00	1
23	4	Kepala Bidang Pengendalian Izin Usaha Industri dan Pengelolaan Sistem Informasi Industri	1.301,00	1
24	4.1	JF Penyuluh Perindustrian & Perdagangan Ahli Muda		3
25	4.2	JF Penyuluh Perindustrian & Perdagangan Ahli Pertama		3
26	4.3	JF Pembina Industri Ahli Pertama		2
27	4.4	Pengolah Data	2.374,00	2
28	5	Kepala Bidang Pelatihan, Produktivitas, Penempatan Tenaga Kerja dan Ketransmigrasian	1.302,00	1
29	5.1	JF Pengantar Kerja Ahli Muda		2
30	5.2	JF Pengantar Kerja Ahli Pertama		3
31	5.3	JF Instruktur Ahli Muda		1
32	5.4	Analisis Bahan Pelatihan dan Produktivitas Tenaga Kerja	2.386,00	2
33	5.5	Pengelola Ketransmigrasian	1.177,00	1
34	5.6	Pengolah Data	1.167,00	1
35	6	Kepala Bidang Hubungan Industrial dan Jaminan Sosial Tenaga Kerja	1.301,00	1
36	6.1	JF Mediator Hubungan Industrial Ahli Muda		5
37	6.2	JF Mediator Hubungan Industrial Ahli Pertama		3
38	6.3	Analisis Tenaga Kerja	1.213,00	1
39	6.4	Analisis Jaminan Sosial	1.202,00	1
40	6.5	Pengolah Data	1.144,00	1
41	7	Kepala UPTD Balai Latihan Kerja (BLK)	1.253,00	1
42	7.1	Kepala Subbagian Tata Usaha UPTD Balai Latihan Kerja (BLK)	1.259,00	1
43	7.1.1	Pengelola Pemanfaatan Barang Milik Daerah	1.162,00	1
44	7.1.2	Pengadministrasi Keuangan	1.142,00	1
45	7.1.3	Pengadministrasi Umum	1.176,00	1
46	7.2	JF Instruktur Ahli Madya		3
47	7.3	JF Instruktur Ahli Muda		3
48	7.4	JF Instruktur Ahli Pertama		5
49	7.5	JF Instruktur Mahir		2
50	7.6	JF Instruktur Terampil		2
51	8	Kepala UPTD Lingkungan Industri Kecil (LIK)	1.253,00	1
52	8.1	Kepala Subbagian Tata Usaha UPTD Lingkungan Industri Kecil (LIK)	1.263,00	1
53	8.1.1	Pengawas Industri	1.209,00	1
54	8.1.2	Fasilitator Promosi	1.171,00	1
55	8.1.3	Pengelola Pemanfaatan Barang Milik Daerah	1.141,00	1
56	8.1.4	Pengadministrasi Keuangan	1.130,00	1
57	8.1.5	Pengadministrasi Umum	1.165,00	1
58	9	Kepala UPTD Laboratorium Perindustrian	1.252,00	1
59	9.1	Kepala Subbagian Tata Usaha UPTD Laboratorium Perindustrian	1.259,00	1

60	9.1.1	Pengelola Laboratorium	3.498,00	3
61	9.1.2	Pengelola Pemanfaatan Barang Milik Daerah	1.161,00	1
62	9.1.3	Pengadministrasi Keuangan	1.108,00	1
63	9.1.4	Pengadministrasi Umum	1.152,00	1
JUMLAH				100

K. DINAS PEMBERDAYAAN PEREMPUAN DAN PERLINDUNGAN ANAK, SERTA PENGENDALIAN
PENDUDUK DAN KELUARGA BERENCANA

NOMENKLATUR JABATAN PIMPINAN TINGGI, ADMINISTRASI, DAN FUNGSIONAL; JUMLAH BEBAN KERJA;
DAN KEBUTUHAN PEGAWAI

NO	KODE JABATAN	NOMENKLATUR JABATAN	JUMLAH BEBAN KERJA	JUMLAH KEBUTUHAN PEGAWAI
1	2	3	4	5
1	1	Kepala Dinas Pemberdayaan Perempuan dan Perlindungan Anak, Serta Pengendalian Pen	1.312,00	1
2	2	Sekretaris Dinas Pemberdayaan Perempuan dan Perlindungan Anak, Serta Pengendalian P	1.288,25	1
3	2.1.1	JF Perencana Ahli Muda		1
4	2.1.2	JF Perencana Ahli Pertama		1
5	2.1.3	Pengadministrasi Perencanaan dan Program	1.242,00	1
6	2.2	Kepala Subbagian Keuangan	1.269,75	1
7	2.2.1	Analisis Keuangan	2.451,00	2
8	2.2.2	Bendahara	1.243,00	1
9	2.2.3	Pengadministrasi Keuangan	1.201,50	1
10	2.3	Kepala Subbagian Umum dan Kepegawaian	1.257,50	1
11	2.3.1	Kustodian Barang Milik Negara	1.226,00	1
12	2.3.2	Pranata Kearsipan	1.223,00	1
13	2.3.3	Pengelola Kepegawaian	1.312,00	1
14	2.3.4	Pengadministrasi Umum	2.492,50	2
15	2.3.5	Pengemudi	1.224,45	1
16	2.3.6	Pramu Bakti	1.175,00	1
17	3	Kepala Bidang Pemberdayaan Perempuan dan Perlindungan Anak	1.296,00	1
18	3.1	JF Analisis Kebijakan Ahli Muda		3
19	3.2	JF Psikolog Klinis Ahli Pertama		2
20	3.3	Analisis Pemberdayaan Perempuan dan Anak	2.474,00	2
21	3.4	Pengelola Penguatan Pengarusutamaan Gender	1.248,00	1
22	3.5	Pengolah Data	2.382,00	2
23	3.6	Pengadministrasi Umum	2.351,00	2
24	4	Kepala Bidang Pengendalian Penduduk dan Keluarga Sejahtera	1.297,00	1
25	4.1	JF Penata Kependudukan dan Keluarga Berencana Ahli Muda		3
26	4.2	Analisis Kesejahteraan Keluarga	1.249,00	1
27	4.3	Pengawas Kependudukan	1.245,00	1
28	4.4	Pengolah Data	1.191,00	1
29	4.5	Pengadministrasi Umum	1.169,50	1
30	5	Kepala Bidang Keluarga Berencana	1.290,00	1
31	5.1	JF Penata Kependudukan dan Keluarga Berencana Ahli Muda		3
32	5.2	Penyusun Bahan Pembinaan Kesertaan Keluarga Berencana	1.262,00	1
33	5.3	Pengolah Data	2.382,00	2
34	5.4	Pengadministrasi Umum	1.175,50	1
JUMLAH				47

L. DINAS LINGKUNGAN HIDUP

NOMENKLATUR JABATAN PIMPINAN TINGGI, ADMINISTRASI, DAN FUNGSIONAL; JUMLAH BEBAN KERJA;
DAN KEBUTUHAN PEGAWAI

NO	KODE JABATAN	NOMENKLATUR JABATAN	JUMLAH BEBAN KERJA	JUMLAH KEBUTUHAN PEGAWAI
1	2	3	4	5
1	1	Kepala Dinas Lingkungan Hidup	1.312,00	1
2	2	Sekretaris Dinas Lingkungan Hidup	1.255,00	1
3	2.1	Kepala Subbagian Keuangan	1.275,75	1
4	2.1.1	Analisis Keuangan	1.132,00	1
5	2.1.2	Bendahara	2.356,00	2
6	2.1.3	Pengadministrasi Keuangan	1.154,00	1
7	2.2	Kepala Subbagian Umum dan Kepegawaian	1.268,00	1
8	2.2.1	Kustodian Barang Milik Negara	1.151,00	1
9	2.2.2	Pranata Kearsipan	1.129,00	1
10	2.2.3	Pengelola Kepegawaian	1.160,00	1
11	2.2.4	Pengolah Data	1.144,00	1
12	2.2.5	Pengadministrasi Umum	1.177,00	1
13	2.2.6	Pengemudi	1.068,00	1
14	2.2.7	Pramu Bakti	6.110,00	5
15	2.3.1	JF Perencana Ahli Muda		1
16	2.3.2	Pengadministrasi Perencanaan dan Program	1.182,00	1
17	3	Kepala Bidang Penataan Lingkungan Hidup	1.304,00	1
18	3.1	JF Pengendali Dampak Lingkungan Ahli Muda		3
19	3.2	JF Pengendali Dampak Lingkungan Ahli Pertama		2
20	3.3	JF Penyuluh Lingkungan Hidup Ahli Muda		3
21	3.4	Analisis Lingkungan Hidup	3.603,00	3
22	3.5	Pengelola Lingkungan	3.534,00	3
23	3.6	Pengelola Dokumen Mengenai Analisis Dampak Lingkungan	1.166,00	1
24	3.7	Pengadministrasi Umum	1.176,00	1
25	3.8	Pramu Taman	1.093,00	1
26	4	Kepala Bidang Pengendalian dan Pengawasan Lingkungan Hidup	1.310,00	1
27	4.1	JF Pengawas Lingkungan Hidup Ahli Muda		3
28	4.2	JF Pengawas Lingkungan Hidup Ahli Pertama		3
29	4.3	Pengelola Data Laporan dan Pengaduan	1.187,00	1
30	4.4	Pengelola Lingkungan	3.495,00	3
31	4.5	Pengolah Data Penyidikan dan Barang Hasil Penindakan	1.167,00	1
32	4.6	Pengadministrasi Umum	1.176,00	1
33	5	Kepala Bidang Pengelolaan Sampah dan Limbah Bahan	1.315,00	1
34	5.1	JF Penyuluh Lingkungan Hidup Ahli Muda		1
35	5.2	Pengawas Lapangan Angkutan Sampah	1.152,00	1
36	5.3	Pengelola Penataan Sampah	3.498,00	3
37	5.4	Operator Roodsweeper	11.052,00	9
38	5.5	Pengadministrasi Umum	1.164,00	1
39	5.6	Pengemudi	1.072,00	1
40	5.7	Juru Pungut Retribusi	8.505,00	7
41	6	Kepala UPTD Laboratorium Lingkungan dengan tipe A	1.288,00	1
42	6.1	Kepala Subbagian Tata Usaha UPTD Laboratorium Lingkungan	1.263,00	1
43	6.1.1	Peneliti Laboratorium	1.120,00	1
44	6.1.2	Pengelola Pemanfaatan Barang Milik Daerah	1.165,00	1
45	6.1.3	Pengadministrasi Keuangan	1.156,00	1
46	6.1.4	Pengadministrasi Umum	1.176,00	1
47	7	Kepala UPTD Pemrosesan Akhir Sampah dan Limbah	1.287,00	1
48	7.1	Pengelola Pemanfaatan Barang Milik Daerah	2.276,00	2
49	7.2	Pengelola Limbah	4.760,00	4
50	7.3	Pengelola Penataan Sampah	3.498,00	3
51	7.4	Pengadministrasi Keuangan	1.180,00	1
52	7.5	Pengadministrasi Umum	3.528,00	3
JUMLAH				96

M. DINAS KEPENDUDUKAN DAN PENCATATAN SIPIL

NOMENKLATUR JABATAN PIMPINAN TINGGI, ADMINISTRASI, DAN FUNGSIONAL; JUMLAH BEBAN KERJA;
DAN KEBUTUHAN PEGAWAI

NO	KODE JABATAN	NOMENKLATUR JABATAN	JUMLAH BEBAN KERJA	JUMLAH KEBUTUHAN PEGAWAI
1	2	3	4	5
1	1	Kepala Dinas Kependudukan dan Pencatatan Sipil	1.311,00	1
2	2	Sekretaris Dinas Kependudukan dan Pencatatan Sipil	1.279,00	1
3	2.1	Kepala Subbagian Perencanaan dan Keuangan	1.265,50	1
4	2.1.1	JF Pranata Komputer Terampil		1
5	2.1.2	Penyusun Program Anggaran dan Pelaporan	1.153,00	1
6	2.1.3	Analisis Keuangan	1.180,00	1
7	2.1.4	Bendahara	2.378,00	2
8	2.1.5	Pengadministrasi Perencanaan dan Program	1.166,00	1
9	2.1.6	Pengadministrasi Keuangan	1.168,00	1
10	2.2	Kepala Subbagian Umum dan Kepegawaian	1.253,00	1
11	2.2.1	JF Arsiparis Mahir		1
12	2.2.2	JF Arsiparis Terampil		1
13	2.2.3	Analisis Pelayanan Publik	2.402,00	2
14	2.2.4	Kustodian Barang Milik Negara	1.148,00	1
15	2.2.5	Pengelola Kepegawaian	2.352,00	2
16	2.2.6	Pengadministrasi Umum	2.375,00	2
17	2.2.7	Pengemudi	1.068,00	1
18	2.2.8	Pramu Bakti	1.034,00	1
19	3	Kepala Bidang Pelayanan Pendaftaran Penduduk	1.289,00	1
20	3.1	JF Analisis Kebijakan Ahli Muda		3
21	3.2	JF Operator Sistem Informasi Administrasi Kependudukan Mahir		1
22	3.3	JF Operator Sistem Informasi Administrasi Kependudukan Terampil		1
23	3.4	Pengadministrasi Kependudukan	31.020,00	25
24	4	Kepala Bidang Pelayanan Pencatatan Sipil	1.289,00	1
25	4.1	JF Analisis Kebijakan Ahli Muda		2
26	4.2	JF Operator Sistem Informasi Administrasi Kependudukan Terampil		1
27	4.3	JF Operator Sistem Informasi Administrasi Kependudukan Terampil		1
28	4.4	Pengadministrasi Kependudukan	26.884,00	22
29	5	Kepala Bidang Pengelolaan Informasi Administrasi Kependudukan dan Pemanfaatan Data	1.289,00	1
30	5.1	JF Pranata Komputer Ahli Muda		2
31	5.2	JF Pranata Komputer Ahli Pertama		2
32	5.3	JF Pranata Komputer Mahir		1
33	5.4	JF Pranata Komputer Terampil		1
34	5.5	Analisis Kerja Sama	1.213,00	1
JUMLAH				88

N. DINAS PEMBERDAYAAN MASYARAKAT DAN DESA

NOMENKLATUR JABATAN PIMPINAN TINGGI, ADMINISTRASI, DAN FUNGSIONAL; JUMLAH BEBAN KERJA;
DAN KEBUTUHAN PEGAWAI

NO	KODE JABATAN	NOMENKLATUR JABATAN	JUMLAH BEBAN KERJA	JUMLAH KEBUTUHAN PEGAWAI
1	2	3	4	5
1	1	Kepala Dinas Pemberdayaan Masyarakat dan Desa	1.310,00	1
2	2	Sekretaris Dinas Pemberdayaan Masyarakat dan Desa	1.295,00	1
3	2.1	Kepala Subbagian Keuangan	1.266,75	1
4	2.1.1	Analisis Keuangan	1.168,00	1
5	2.1.2	Bendahara	1.190,00	1
6	2.1.3	Pengadministrasi Keuangan	1.178,00	1
7	2.2	Kepala Subbagian Umum dan Kepegawaian	1.271,00	1
8	2.2.1	Kustodian Barang Milik Negara	1.171,00	1
9	2.2.2	Pranata Kearsipan	1.152,00	1
10	2.2.3	Pengelola Kepegawaian	1.186,00	1
11	2.2.4	Pengadministrasi Umum	1.199,00	1
12	2.2.5	Petugas Keamanan	1.076,00	1
13	2.2.6	Pramu Bakti	1.047,00	1
14	2.3.1	JF Perencana Ahli Muda		1
15	2.3.2	Pengadministrasi Perencanaan dan Program	1.202,00	1
16	3	Kepala Bidang Penataan Desa	1.289,00	1
17	3.1	JF Analisis Kebijakan Ahli Pertama		2
18	3.2	Pengolah Data	2.406,00	2
19	4	Kepala Bidang Administrasi Pemerintahan Desa	1.289,00	1
20	4.1	JF Analisis Kebijakan Ahli Pertama		1
21	4.2	Analisis Produk Hukum	1.217,00	1
22	4.3	Pengelola Monitoring dan Evaluasi, Penyelenggaraan Pemerintahan Desa	1.189,00	1
23	5	Kepala Bidang Pengembangan dan Kerjasama Desa	1.289,00	1
24	5.1	JF Penggerak Swadaya Masyarakat Ahli Muda		4
25	5.2	JF Penggerak Swadaya Masyarakat Ahli Pertama		1
26	5.3	JF Analisis Kebijakan Ahli Pertama		1
27	5.4	Pengelola Kerjasama dan Investasi	1.212,00	1
28	6	Kepala Bidang Pemberdayaan Masyarakat	1.291,00	1
29	6.1	JF Penggerak Swadaya Masyarakat Ahli Muda		4
30	6.2	JF Penggerak Swadaya Masyarakat Ahli Pertama		1
31	6.3	JF Analisis Kebijakan Ahli Pertama		1
32	6.4	Pengelola Data Pemberdayaan Masyarakat dan Kelembagaan	1.203,00	1
JUMLAH				40

O. DINAS PERHUBUNGAN

NOMENKLATUR JABATAN PIMPINAN TINGGI, ADMINISTRASI, DAN FUNGSIONAL; JUMLAH BEBAN KERJA;
DAN KEBUTUHAN PEGAWAI

NO	KODE JABATAN	NOMENKLATUR JABATAN	JUMLAH BEBAN KERJA	JUMLAH KEBUTUHAN PEGAWAI
1	2	3	4	5
1	1	Kepala Dinas Perhubungan	1.311,00	1
2	2	Sekretaris Dinas Perhubungan	1.288,25	1
3	2.1	Kepala Subbagian Perencanaan dan Keuangan	1.256,00	1
4	2.1.1	Penyusun Program Anggaran dan Pelaporan	1.149,00	1
5	2.1.2	Analisis Keuangan	1.168,00	1
6	2.1.3	Bendahara	1.178,00	1
7	2.1.4	Pengadministrasi Keuangan	1.154,00	1
8	2.1.5	Pengadministrasi Penerimaan	1.132,00	1
9	2.1.6	Pengadministrasi Perencanaan dan Program	1.166,00	1
10	2.2	Kepala Subbagian Umum dan Kepegawaian	1.245,50	1
11	2.2.1	Kustodian Barang Milik Negara	1.136,00	1
12	2.2.2	Pranata Kearsipan	1.129,00	1
13	2.2.3	Pengelola Kepegawaian	1.160,00	1
14	2.2.4	Pengadministrasi Umum	1.188,00	1
15	2.2.5	Pramu Bakti	1.034,00	1
16	3	Kepala Bidang Manajemen Rekayasa Lalu Lintas dan Perparkiran	1.272,00	1
17	3.1	Kepala Seksi Lalu Lintas	1.266,00	1
18	3.1.1	Analisis Lalu Lintas	1.213,00	1
19	3.1.2	Pengelola Pengendalian dan Operasional	4.660,00	4
20	3.1.3	Pengatur Lalu Lintas Jalan	1.153,00	1
21	3.1.4	Pengolah Data	1.167,00	1
22	3.1.5	Teknisi Survei Lalu Lintas Jalan	4.672,00	4
23	3.2	Kepala Seksi Perparkiran	1.268,00	1
24	3.2.1	Pengelola Perparkiran	1.190,00	1
25	4	Kepala Bidang Angkutan dan Teknik Sarana	1.274,00	1
26	4.1	Kepala Seksi Angkutan dan Terminal	1.263,00	1
27	4.1.1	Pengawas Terminal	1.162,00	1
28	4.1.2	Analisis Perizinan Transportasi	1.222,00	1
29	4.1.3	Pengelola Terminal	1.189,00	1
30	4.1.4	Pengelola Perizinan Angkutan Jalan	1.177,00	1
31	4.1.5	Pengelola Keselamatan dan Keamanan Pelayaran Sungai Danau dan Penyebrangan	1.188,00	1
32	4.1.6	Operator Terminal	5.980,00	5
33	4.2	Kepala Seksi Pengujian Kendaraan Bermotor	1.295,00	1
34	4.2.1	JF Penguji Kendaraan Bermotor Penyelia		3
35	4.2.2	JF Penguji Kendaraan Bermotor Mahir		4
36	4.2.3	JF Penguji Kendaraan Bermotor Terampil		4
37	4.2.4	JF Penguji Kendaraan Bermotor Pemula		4
38	4.2.5	Pengelola Perbengkelan dan Pengujian Kendaraan Bermotor	1.166,00	1
39	4.2.6	Pengadministrasi Pengujian Kendaraan Bermotor	2.259,00	2
40	5	Kepala Bidang Prasarana dan Perlengkapan Jalan	1.289,00	1
41	5.1	Kepala Seksi Perlengkapan Jalan	1.258,00	1
42	5.1.1	Penyusun Kebutuhan Perlengkapan Jalan	1.192,00	1
43	5.1.2	Teknisi Elektronik	2.312,00	2
44	5.1.3	Teknisi Sarana dan Prasarana	2.242,00	2
45	5.2	Kepala Seksi Prasarana Jalan	1.264,00	1
46	5.2.1	Analisis Ketenagalistrikan	1.225,00	1
47	5.2.2	Pengelola Penerangan Jalan	1.166,00	1
48	5.2.3	Teknisi Listrik dan Jaringan	6.020,00	5
JUMLAH				76

Q. DINAS PENANAMAN MODAL PELAYANAN TERPADU SATU PINTU

NOMENKLATUR JABATAN PIMPINAN TINGGI, ADMINISTRASI, DAN FUNGSIONAL; JUMLAH BEBAN KERJA;
DAN KEBUTUHAN PEGAWAI

NO	KODE JABATAN	NOMENKLATUR JABATAN	JUMLAH BEBAN KERJA	JUMLAH KEBUTUHAN PEGAWAI
1	2	3	4	5
1	1	Kepala Dinas Penanaman Modal dan Pelayanan Terpadu Satu Pintu	1.311,50	1
2	2	Sekretaris Dinas Penanaman Modal dan Pelayanan Terpadu Satu Pintu	1.290,00	1
3	2.1	Kepala Subbagian Umum dan Kepegawaian	1.259,00	1
4	2.1.1	JF Pranata Komputer Terampil		2
5	2.1.2	Kustodian Barang Milik Negara	2.472,00	2
6	2.1.3	Analisis Hukum	1.257,00	1
7	2.1.4	Analisis Keuangan	2.542,00	2
8	2.1.5	Bendahara	3.783,00	3
9	2.1.6	Pranata Kearsipan	6.235,00	5
10	2.1.7	Pengelola Kepegawaian	1.244,75	1
11	2.1.8	Pengadministrasi Keuangan	1.201,50	1
12	2.1.9	Pengadministrasi Umum	1.193,50	1
13	2.1.10	Pramu Bakti	1.057,50	1
14	2.2.1	JF Perencana Ahli Muda		1
15	2.2.2	Pengadministrasi Perencanaan dan Program	1.242,00	1
16	3.1	JF Analisis Kebijakan Ahli Madya		1
17	3.2	JF Analisis Kebijakan Ahli Muda		2
18	3.3	JF Analisis Kebijakan Ahli Pertama		1
19	3.4	Pengelola Data Pengembangan Investasi	1.179,00	1
20	3.5	Pengelola Kerjasama Penanaman Modal	1.236,00	1
21	4.1	JF Analisis Kebijakan Ahli Madya		1
22	4.2	JF Analisis Kebijakan Ahli Muda		4
23	4.3	JF Penata Perizinan Ahli Pertama		2
24	4.4	JF Pranata Komputer Terampil		2
25	4.5	Analisis Pelayanan	2.522,00	2
26	4.6	Pengelola Dokumen Perizinan	2.520,00	2
27	4.7	Pengelola Pengaduan Publik	1.242,00	1
28	4.8	Pengadministrasi Perizinan	8.729,00	7
29	5.1	JF Analisis Kebijakan Ahli Madya		1
30	5.2	JF Analisis Kebijakan Ahli Muda		1
31	5.3	JF Analisis Kebijakan Ahli Pertama		1
32	5.4	JF Pranata Komputer Ahli Muda		1
33	5.5	JF Pranata Komputer Terampil		2
34	5.6	Pengawas Penanaman Modal	2.538,00	2
35	5.7	Pengelola Data Pengembangan Investasi	2.500,00	2
JUMLAH				61

R. DINAS KEPEMUDAAN, OLAH RAGA DAN PARIWISATA

NOMENKLATUR JABATAN PIMPINAN TINGGI, ADMINISTRASI, DAN FUNGSIONAL; JUMLAH BEBAN KERJA;
DAN KEBUTUHAN PEGAWAI

NO	KODE JABATAN	NOMENKLATUR JABATAN	JUMLAH BEBAN KERJA	JUMLAH KEBUTUHAN PEGAWAI
1	2	3	4	5
1	1	Kepala Dinas Kepemudaan, Olahraga dan Pariwisata	1.299,50	1
2	2	Sekretaris Dinas Kepemudaan, Olahraga dan Pariwisata	1.267,00	1
3	2.1	Kepala Subbagian Keuangan	1.245,75	1
4	2.1.1	Analisis Keuangan	1.207,50	1
5	2.1.2	Bendahara	2.414,00	2
6	2.1.3	Pengadministrasi Keuangan	1.177,50	1
7	2.2	Kepala Subbagian Umum dan Kepegawaian	1.259,00	1
8	2.2.1	Kustodian Barang Milik Negara	2.450,00	2
9	2.2.2	Pranata Kearsipan	1.176,00	1
10	2.2.3	Pengelola Kepegawaian	1.244,75	1
11	2.2.4	Pengadministrasi Umum	1.082,00	1
12	2.3.1	JF Perencana Ahli Muda		1
13	2.3.2	Pengadministrasi Perencanaan dan Program	1.184,00	1
14	3	Kepala Bidang Pariwisata	1.267,00	1
15	3.1	JF Adyatama Kepariwisata dan Ekonomi Kreatif Ahli Muda		2
16	3.2	JF Adyatama Kepariwisata dan Ekonomi Kreatif Ahli Pertama		1
17	3.3	JF Pranata Komputer Terampil		1
18	3.4	Pengelola Objek Wisata	2.414,00	2
19	3.5	Pengelola Sarana Wisata	1.218,50	1
20	3.6	Pengelola Usaha Kepariwisata	1.207,00	1
21	3.7	Pengelola Usaha Pemasaran dan Promosi Wisata	1.230,50	1
22	3.8	Pengadministrasi Umum	2.351,00	2
23	4	Kepala Bidang Kepemudaan	1.278,00	1
24	4.1	JF Analisis Kebijakan Ahli Muda		1
25	4.2	JF Analisis Kebijakan Ahli Pertama		1
26	4.3	Pengolah Data	3.525,00	3
27	5	Kepala Bidang Olahraga	1.289,00	1
28	5.1	JF Analisis Kebijakan Ahli Muda		2
29	5.2	JF Analisis Kebijakan Ahli Pertama		1
30	5.3	JF Asisten Pelatih Olahraga Penyelia		1
31	5.4	JF Asisten Pelatih Olahraga Mahir		1
32	5.5	JF Asisten Pelatih Olahraga Terampil		1
33	5.6	JF Asisten Pelatih Olahraga Pemula		1
34	5.7	Pengolah Data	2.476,00	2
35	6	Kepala UPTD Pengelolaan Objek Wisata	1.275,00	1
36	6.1	Kepala Subbagian Tata Usaha UPTD Pengelolaan Objek Wisata	1.267,00	1
37	6.1.1	Pengelola Objek Wisata	3.639,00	3
38	6.1.2	Pengelola Pemanfaatan Barang Milik Daerah	4.747,00	4
39	6.1.3	Pengadministrasi Keuangan	1.201,50	1
40	6.1.4	Pengadministrasi Umum	1.199,50	1
41	6.1.5	Juru Pungut Retribusi	10.719,00	9
42	7	Kepala UPTD Pengelolaan Kawasan Gelanggang Olahraga	1.274,00	1
43	7.1	Pengelola Sarana Olahraga	1.236,50	1
44	7.2	Pengelola Pemanfaatan Barang Milik Daerah	1.134,00	1
45	7.3	Pengadministrasi Keuangan	1.201,50	1
46	7.4	Pengadministrasi Umum	1.199,50	1
47	7.5	Juru Pungut Retribusi	1.191,00	1
JUMLAH				69

S. DINAS PERPUSTAKAAN DAN KEARSIPAN

NOMENKLATUR JABATAN PIMPINAN TINGGI, ADMINISTRASI, DAN FUNGSIONAL; JUMLAH BEBAN KERJA;
DAN KEBUTUHAN PEGAWAI

NO	KODE JABATAN	NOMENKLATUR JABATAN	JUMLAH BEBAN KERJA	JUMLAH KEBUTUHAN PEGAWAI
1	2	3	4	5
1	1	Kepala Dinas Perpustakaan dan Kearsipan	1.303,50	1
2	2	Sekretaris Dinas Perpustakaan dan Kearsipan	1.256,25	1
3	2.1	Kepala Subbagian Perencanaan dan Keuangan	1.244,00	1
4	2.1.1	Penyusun Program Anggaran dan Pelaporan	1.175,00	1
5	2.1.2	Analisis Keuangan	1.192,00	1
6	2.1.3	Bendahara	1.213,00	1
7	2.1.4	Pengadministrasi Perencanaan dan Program	1.170,00	1
8	2.1.5	Pengadministrasi Keuangan	1.200,00	1
9	2.2	Kepala Subbagian Umum dan Kepegawaian	1.245,50	1
10	2.2.1	JF Pranata Komputer Mahir		1
11	2.2.2	Kustodian Barang Milik Negara	1.183,00	1
12	2.2.3	Pranata Kearsipan	1.153,00	1
13	2.2.4	Pengelola Kepegawaian	1.180,00	1
14	2.2.5	Pengadministrasi Umum	1.201,00	1
15	2.2.6	Pramu Bakti	1.047,00	1
16	3	Kepala Bidang Perpustakaan	1.263,00	1
17	3.1	JF Pustakawan Ahli Madya		2
18	3.2	JF Pustakawan Ahli Muda		3
19	3.3	JF Pustakawan Ahli Pertama		2
20	3.4	JF Pustakawan Penyelia		2
21	3.5	JF Pustakawan Mahir		4
22	3.6	JF Pustakawan Terampil		6
23	3.7	Pengelola Perpustakaan	2.378,00	2
24	3.8	Pengelola Pustaka Elektronik	1.202,00	1
25	3.9	Pengadministrasi Perpustakaan	1.187,00	1
26	4	Kepala Bidang Kearsipan	1.268,00	1
27	4.1	JF Arsiparis Ahli Madya		2
28	4.2	JF Arsiparis Ahli Muda		5
29	4.3	JF Arsiparis Ahli Pertama		11
30	4.4	JF Arsiparis Penyelia		2
31	4.5	JF Arsiparis Mahir		7
32	4.6	JF Arsiparis Terampil		11
33	4.7	Pranata Kearsipan	4.756,00	4
34	4.8	Pengadministrasi Umum	1.165,00	1
JUMLAH				83

T. DINAS KETAHANAN PANGAN DAN PERTANIAN

NOMENKLATUR JABATAN PIMPINAN TINGGI, ADMINISTRASI, DAN FUNGSIONAL; JUMLAH BEBAN KERJA;
DAN KEBUTUHAN PEGAWAI

NO	KODE JABATAN	NOMENKLATUR JABATAN	JUMLAH BEBAN KERJA	JUMLAH KEBUTUHAN PEGAWAI
1	2	3	4	5
1	1	Kepala Dinas Ketahanan Pangan dan Pertanian	1.287,50	1
2	2	Sekretaris Dinas Ketahanan Pangan dan Pertanian	1.260,25	1
3	2.1	Kepala Subbagian Keuangan	1.254,75	1
4	2.1.1	Analisis Keuangan	1.225,50	1
5	2.1.2	Bendahara	1.219,00	1
6	2.1.3	Verifikator Keuangan	1.196,00	1
7	2.1.4	Pengadministrasi Keuangan	1.236,25	1
8	2.2	Kepala Subbagian Umum dan Kepegawaian	1.245,50	1
9	2.2.1	JF Pranata Komputer Mahir		1
10	2.2.2	Kustodian Barang Milik Negara	1.226,00	1
11	2.2.3	Pranata Kearsipan	1.223,00	1
12	2.2.4	Pengelola Kepegawaian	1.244,75	1
13	2.2.5	Pengadministrasi Umum	1.234,25	1
14	2.2.6	Petugas Keamanan	3.723,00	3
15	2.2.7	Pramu Bakti	1.175,00	1
16	2.3.1	JF Perencana Ahli Muda		1
17	2.3.2	JF Perencana Ahli Pertama		1
18	2.3.3	JF Pranata Komputer Terampil		1
19	2.3.4	Pengelola Data Statistik	1.236,00	1
20	2.3.5	Pengadministrasi Perencanaan dan Program	1.223,00	1
21	3	Kepala Bidang Ketahanan Pangan	1.267,00	1
22	3.1	JF Analisis Ketahanan Pangan Ahli Muda		1
23	3.2	JF Analisis Ketahanan Pangan Ahli Pertama		1
24	3.3	JF Analisis Pasar Hasil Pertanian Ahli Muda		1
25	3.4	JF Pengawas Mutu Hasil Pertanian Ahli Muda		1
26	3.5	JF Pengawas Mutu Hasil Pertanian Ahli Pertama		1
27	3.6	JF Pengawas Mutu Hasil Pertanian Terampil		1
28	3.7	Pengelola Ketersediaan dan Kerawanan Pangan	1.236,00	1
29	3.8	Pengelola Ketahanan Pangan	1.233,00	1
30	4	Kepala Bidang Pertanian	1.269,00	1
31	4.1	JF Pengawas Mutu Hasil Pertanian Ahli Muda		2
32	4.2	JF Pengawas Benih Tanaman Ahli Muda		1
33	4.3	JF Pengawas Alat dan Mesin Pertanian Ahli Pertama		1
34	4.4	Penyuluh Perkebunan	1.251,00	1
35	4.5	Analisis Program Pembangunan Pertanian	1.237,00	1
36	4.6	Pengawas Pupuk dan Pestisida	1.221,00	1
37	4.7	Pengolah Data	1.191,00	1
38	4.8	Pengelola Perkebunan dan Kehutanan	1.236,00	1
39	4.9	Pengelola Tanaman Pangan dan Hortikultura	1.230,00	1
40	5	Kepala Bidang Prasarana Pertanian	1.270,00	1
41	5.1	JF Analisis Prasarana dan Sarana Pertanian Ahli Muda		2
42	5.2	JF Analisis Perkarantina Tumbuhan Ahli Muda		1
43	5.3	Analisis Alat dan Mesin Pertanian	1.225,00	1
44	5.4	Analisis Pengendalian Lahan	1.237,00	1
45	5.5	Analisis Bimbingan Usaha	1.213,00	1
46	5.6	Pengolah Data	1.191,00	1
47	6	Kepala Bidang Penyuluhan Pertanian	1.292,00	1
48	6.1	JF Penyuluh Pertanian Ahli Madya		6
49	6.2	JF Penyuluh Pertanian Ahli Muda		17
50	6.3	JF Penyuluh Pertanian Ahli Pertama		16
51	6.4	JF Penyuluh Pertanian Penyelia		6
52	6.5	JF Penyuluh Pertanian Mahir		20
53	6.6	JF Penyuluh Pertanian Terampil		5
54	6.7	Analisis Metode Penyuluhan	1.237,00	1
55	6.8	Analisis Pengembangan Kompetensi	1.231,00	1
56	6.9	Pengelola Program Penyuluhan	1.236,00	1
57	7	Kepala Bidang Peternakan dan Kesehatan Hewan	1.262,75	1
58	7.1	JF Pengawas Bibit Ternak Ahli Muda		2
59	7.2	JF Dokter Hewan Karantina Ahli Muda		2

60	7.3	JF Paramedik Karantina Hewan Mahir		3
61	7.4	Analisis Kelembagaan Usaha	1.225,00	1
62	7.5	Pengawas Penyakit dan Pengendali Penyakit Hewan	1.245,00	1
63	7.6	Pengelola Kesehatan Hewan dan Kesehatan Masyarakat Veteriner	3.708,00	3
64	7.7	Pengelola Budidaya Pengembangan Ternak dan Hewan Lainnya	1.236,00	1
65	7.8	Pengolah Data	1.191,00	1
66	8	Kepala UPTD Perlindungan Tanaman	1.287,00	1
67	8.1	Kepala Subbagian Tata Usaha UPTD Perlindungan Tanaman	1.255,00	1
68	8.1.1	Pengelola Pemanfaatan Barang Milik Daerah	1.186,00	1
69	8.1.2	Pengadministrasi Keuangan	1.236,25	1
70	8.1.3	Pengadministrasi Umum	1.234,25	1
71	8.2	JF Analisis Perkarantina Tumbuhan Ahli Pertama		1
72	8.3	JF Pemeriksa Karantina Tumbuhan Pemula		1
73	8.4	Analisis Peningkatan Usaha Pertanian dan Agrobisnis	1.213,00	1
74	8.5	Pengelola Laboratorium	1.236,00	1
75	9	Kepala UPTD Pembibitan dan Teknologi Pertanian	1.276,00	1
76	9.1	Kepala Subbagian Tata Usaha UPTD Pembibitan dan Teknologi Pertanian	1.259,00	1
77	9.1.1	Pengelola Pemanfaatan Barang Milik Daerah	1.186,00	1
78	9.1.2	Pengadministrasi Keuangan	1.236,25	1
79	9.1.3	Pengadministrasi Umum	1.234,25	1
80	9.1.4	Petugas Keamanan	1.241,00	1
81	9.2	JF Pengawas Benih Tanaman Ahli Muda		1
82	9.3	JF Pengawas Benih Tanaman Pemula		1
83	9.4	JF Pemeriksa Karantina Tumbuhan Pemula		1
84	9.5	Pengelola Kebutuhan Bibit Tanaman Padi, Buah-Buahan Serta Sayuran	1.233,00	1
85	9.6	Pengelola Teknologi Perbenihan	1.236,00	1
86	10	Kepala UPTD Rumah Potong Hewan	1.264,00	1
87	10.1	Kepala Subbagian Tata Usaha UPTD Rumah Potong Hewan	1.255,00	1
88	10.1.1	Pengelola Pemanfaatan Barang Milik Daerah	1.186,00	1
89	10.1.2	Pengadministrasi Keuangan	1.236,25	1
90	10.1.3	Pengadministrasi Umum	1.234,25	1
91	10.1.4	Petugas Keamanan	1.241,00	1
92	10.2	JF Paramedik Karantina Hewan Pemula		1
93	10.3	Pengelola Rumah Potong Hewan	1.236,00	1
JUMLAH				167

U. DINAS PERIKANAN

NOMENKLATUR JABATAN PIMPINAN TINGGI, ADMINISTRASI, DAN FUNGSIONAL; JUMLAH BEBAN KERJA;
DAN KEBUTUHAN PEGAWAI

NO	KODE JABATAN	NOMENKLATUR JABATAN	JUMLAH BEBAN KERJA	JUMLAH KEBUTUHAN PEGAWAI
1	2	3	4	5
1	1	Kepala Dinas Perikanan	1.288,00	1
2	2	Sekretaris Dinas Perikanan	1.279,00	1
3	2.1	Kepala Subbagian Umum dan Kepegawaian	1.259,00	1
4	2.1.1	JF Pranata Komputer Terampil		1
5	2.1.2	Kustodian Barang Milik Negara	1.179,00	1
6	2.1.3	Pranata Kearsipan	1.129,00	1
7	2.1.4	Pengelola Kepegawaian	1.150,00	1
8	2.1.5	Pengadministrasi Umum	1.189,00	1
9	2.1.6	Pengemudi	1.064,00	1
10	2.1.7	Petugas Keamanan	1.042,00	1
11	2.2	Kepala Subbagian Keuangan	1.248,75	1
12	2.2.1	JF Pranata Komputer Terampil		1
13	2.2.2	Analisis Keuangan	2.312,00	2
14	2.2.3	Bendahara	1.166,00	1
15	2.2.4	Pengadministrasi Keuangan	1.129,00	1
16	2.3.1	JF Perencana Ahli Muda		1
17	2.3.2	JF Pranata Komputer Terampil		1
18	2.3.3	Pengelola Data Statistik	1.153,00	1
19	2.3.4	Pengadministrasi Perencanaan dan Program	1.138,00	1
20	3	Kepala Bidang Perikanan Tangkap	1.271,00	1
21	3.1	JF Pengelola Produksi Perikanan Tangkap Ahli Muda		2
22	3.2	Analisis Kenelayanan	1.213,00	1
23	3.3	Analisis Pengelolaan Sumber Daya Ikan	1.226,00	1
24	3.4	Analisis Pengujian Kelayakan Kapal Perikanan	1.205,00	1
25	3.5	Pengelola Pengawasan Penangkapan Ikan	1.177,00	1
26	3.6	Pengelola Pemantauan Sumber Daya Kelautan dan Perikanan	1.166,00	1
27	3.7	Pengolah Data	1.144,00	1
28	4	Kepala Bidang Perikanan Budidaya, Pengolahan, dan Pemasaran Hasil Perikanan	1.278,00	1
29	4.1	JF Analisis Akuakultur Ahli Muda		1
30	4.2	JF Analisis Akuakultur Ahli Pertama		1
31	4.3	JF Analisis Pasar Hasil Perikanan Ahli Pertama		1
32	4.4	JF Analisis Pasar Hasil Perikanan Terampil		1
33	4.5	JF Pengendali Hama dan Penyakit Ikan Pemula		1
34	4.6	Analisis Mutu Hasil Perikanan	1.225,00	1
35	4.7	Pengelola Pengembangan Budidaya dan Pemasaran Perikanan	1.200,00	1
36	4.8	Pengelola Pengembangan dan Pembinaan Usaha	1.189,00	1
37	4.9	Pengolah Data	1.167,00	1
38	5	Kepala UPTD Balai Benih Ikan	1.275,00	1
39	5.1	Analisis Benih	1.202,00	1
40	5.2	Pengelola Teknologi Perbenihan	1.178,00	1
41	5.3	Pengelola Pemanfaatan Barang Milik Daerah	1.165,00	1
42	5.4	Pengadministrasi Keuangan	1.131,00	1
43	5.5	Pengadministrasi Umum	1.153,00	1
44	5.6	Pramu Benih Ikan	1.081,00	1
45	6	Kepala UPTD Tempat Pelelangan Ikan	1.274,00	1
46	6.1	Analisis Mutu Hasil Perikanan	1.214,00	1
47	6.2	Pengelola Jasa Pangkalan Pendaratan Ikan	1.177,00	1
48	6.3	Pengelola Pemanfaatan Barang Milik Daerah	1.166,00	1
49	6.4	Pengadministrasi Keuangan	1.108,00	1
50	6.5	Pengadministrasi Umum	1.141,00	1
JUMLAH				52

V. DINAS KOPERASI, USAHA KECIL MENENGAH DAN PERDAGANGAN

NOMENKLATUR JABATAN PIMPINAN TINGGI, ADMINISTRASI, DAN FUNGSIONAL; JUMLAH BEBAN KERJA;
DAN KEBUTUHAN PEGAWAI

NO	KODE JABATAN	NOMENKLATUR JABATAN	JUMLAH BEBAN KERJA	JUMLAH KEBUTUHAN PEGAWAI
1	2	3	4	5
1	1	Kepala Dinas Koperasi, Usaha Kecil dan Menengah, dan Perdagangan	1.335,50	1
2	2	Sekretaris Dinas Koperasi, Usaha Kecil dan Menengah, dan Perdagangan	1.279,00	1
3	2.1	Kepala Subbagian Keuangan	1.293,75	1
4	2.1.1	Analisis Keuangan	1.180,00	1
5	2.1.2	Bendahara	2.378,00	2
6	2.1.3	Pengadministrasi Keuangan	3.540,00	3
7	2.2	Kepala Subbagian Umum dan Kepegawaian	1.257,50	1
8	2.2.1	Kustodian Barang Milik Negara	2.346,00	2
9	2.2.2	Pranata Kearsipan	1.129,00	1
10	2.2.3	Pengelola Kepegawaian	1.178,00	1
11	2.2.4	Pengadministrasi Umum	1.188,00	1
12	2.2.5	Pengemudi	1.056,00	1
13	2.2.6	Petugas Keamanan	1.066,00	1
14	2.2.7	Pramu Bakti	1.035,00	1
15	2.3.1	JF Perencana Ahli Muda		1
16	2.3.2	Pengadministrasi Perencanaan dan Program	1.206,00	1
17	3	Kepala Bidang Koperasi	1.289,00	1
18	3.1	JF Pengawas Koperasi Ahli Muda		2
19	3.2	Penyuluh Koperasi	2.314,00	2
20	3.3	Pengelola Dokumen Perizinan	1.201,00	1
21	3.4	Pengadministrasi Umum	1.176,00	1
22	4	Kepala Bidang Usaha Mikro Kecil dan Menengah	1.302,00	1
23	4.1	JF Analisis Kebijakan Ahli Muda		2
24	4.2	Analisis Bimbingan Usaha	1.213,00	1
25	4.3	Pengelola Permodalan Koperasi dan Usaha Kecil, Mikro dan Menengah	2.306,00	2
26	4.4	Pengadministrasi Umum	2.304,00	2
27	5	Kepala Bidang Sarana Distribusi dan Perizinan Perdagangan	1.289,00	1
28	5.1	JF Analisis Perdagangan Ahli Muda		2
29	5.2	Penyusun Rencana Jaringan Distribusi	3.498,00	3
30	5.3	Pengelola Data	2.334,00	2
31	5.4	Pengadministrasi Umum	1.152,00	1
32	6	Kepala Bidang Pengembangan Perdagangan	1.289,00	1
33	6.1	JF Analisis Perdagangan Ahli Muda		2
34	6.2	JF Penyuluh Perindustrian & Perdagangan Ahli Pertama		2
35	6.3	Pengolah Data	2.288,00	2
36	6.4	Pengadministrasi Umum	1.164,00	1
37	7	Kepala UPTD Metrologi Legal dengan tipe A	1.288,00	1
38	7.1	Kepala Subbagian Tata Usaha UPTD Metrologi Legal	1.271,00	1
39	7.1.1	JF Penera Ahli Pertama		1
40	7.1.2	JF Penera Terampil		2
41	7.1.3	Pengelola Pemanfaatan Barang Milik Daerah	1.141,00	1
42	7.1.4	Pengadministrasi Umum	1.153,00	1
43	8	Kepala UPTD Pasar Wilayah I	1.287,00	1
44	8.1	Kepala Subbagian Tata Usaha UPTD Pasar Wilayah I	1.259,00	1
45	8.1.1	Pengelola Pasar	6.065,00	5
46	8.1.2	Pengelola Pemanfaatan Barang Milik Daerah	1.150,00	1
47	8.1.3	Pengadministrasi Umum	1.165,00	1
48	8.1.4	Juru Pungut Retribusi	10.935,00	9
49	9	Kepala UPTD Pasar Wilayah II	1.287,00	1
50	9.1	Kepala Subbagian Tata Usaha UPTD Pasar Wilayah II	1.259,00	1
51	9.1.1	Pengelola Pasar	5.830,00	5
52	9.1.2	Pengelola Pemanfaatan Barang Milik Daerah	1.153,00	1
53	9.1.3	Pengadministrasi Umum	1.164,00	1
54	9.1.4	Juru Pungut Retribusi	9.796,00	8
55	10	Kepala UPTD Pasar Wilayah III	1.287,00	1
56	10.1	Kepala Subbagian Tata Usaha UPTD Pasar Wilayah III	1.259,00	1
57	10.1.1	Pengelola Pasar	6.120,00	5
58	10.1.2	Pengelola Pemanfaatan Barang Milik Daerah	1.138,00	1
59	10.1.3	Pengadministrasi Umum	1.188,00	1

60	10.1.4	Juru Pungut Retribusi	9.720,00	8
61	11	Kepala UPTD Pasar Wilayah IV	1.287,00	1
62	11.1	Kepala Subbagian Tata Usaha UPTD Pasar Wilayah IV	1.259,00	1
63	11.1.1	Pengelola Pasar	7.146,00	6
64	11.1.2	Pengelola Pemanfaatan Barang Milik Daerah	1.155,00	1
65	11.1.3	Pengadministrasi Umum	1.141,00	1
66	11.1.4	Juru Pungut Retribusi	9.536,00	8
67	12	Kepala UPTD Pasar Wilayah V	1.287,00	1
68	12.1	Kepala Subbagian Tata Usaha UPTD Pasar Wilayah V	1.259,00	1
69	12.1.1	Pengelola Pasar	6.010,00	5
70	12.1.2	Pengelola Pemanfaatan Barang Milik Daerah	1.167,00	1
71	12.1.3	Pengadministrasi Umum	1.176,00	1
72	12.1.4	Juru Pungut Retribusi	8.589,00	7
JUMLAH				145

W. BADAN PERENCANAAN PEMBANGUNAN DAERAH, PENELITIAN DAN PENGEMBANGAN

NOMENKLATUR JABATAN PIMPINAN TINGGI, ADMINISTRASI, DAN FUNGSIONAL; JUMLAH BEBAN KERJA;
DAN KEBUTUHAN PEGAWAI

NO	KODE JABATAN	NOMENKLATUR JABATAN	JUMLAH BEBAN KERJA	JUMLAH KEBUTUHAN PEGAWAI
1	2	3	4	5
1	1	Kepala Badan Perencanaan Pembangunan Daerah, Penelitian dan Pengembangan	1.358,00	1
2	2	Sekretaris Badan Perencanaan Pembangunan Daerah, Penelitian dan Pengembangan	1.326,00	1
3	2.1	Kepala Subbagian Keuangan	1.314,00	1
4	2.1.1	Analisis Keuangan	1.179,00	1
5	2.1.2	Bendahara	1.201,00	1
6	2.1.3	Pengadministrasi Keuangan	1.154,00	1
7	2.2	Kepala Subbagian Umum dan Kepegawaian	1.283,00	1
8	2.2.1	JF Pranata Komputer Ahli Pertama		1
9	2.2.2	Kustodian Barang Milik Negara	1.148,00	1
10	2.2.3	Pranata Kearsipan	1.141,00	1
11	2.2.4	Pengelola Kepegawaian	1.160,00	1
12	2.2.5	Pengadministrasi Umum	1.176,00	1
13	2.3.1	JF Perencana Ahli Muda		1
14	2.3.2	JF Perencana Ahli Pertama		1
15	2.3.3	Pengadministrasi Perencanaan dan Program	1.206,00	1
16	3	Kepala Bidang Perencanaan, Pengendalian, dan Evaluasi Pembangunan Daerah	1.308,00	1
17	3.1	JF Perencana Ahli Madya		2
18	3.2	JF Perencana Ahli Muda		3
19	3.3	JF Perencana Ahli Pertama		2
20	3.4	JF Statistisi Ahli Muda		1
21	3.5	JF Analisis Kebijakan Ahli Pertama		1
22	3.6	Pengelola Bahan Perencanaan	1.189,00	1
23	3.7	Pengadministrasi Umum	1.164,00	1
24	4	Kepala Bidang Pemerintahan dan Pembangunan Manusia	1.308,00	1
25	4.1	JF Perencana Ahli Muda		3
26	4.2	JF Perencana Ahli Pertama		1
27	4.3	Pengelola Bahan Perencanaan	1.200,00	1
28	4.4	Pengadministrasi Umum	1.152,00	1
29	5	Kepala Bidang Perekonomian dan Sumber Daya Alam	1.312,00	1
30	5.1	JF Perencana Ahli Madya		1
31	5.2	JF Perencana Ahli Muda		3
32	5.3	JF Perencana Ahli Pertama		1
33	5.4	Pengelola Bahan Perencanaan	1.188,00	1
34	5.5	Pengadministrasi Umum	1.153,00	1
35	6	Kepala Bidang Infrastruktur dan Kewilayahan	1.304,00	1
36	6.1	JF Perencana Ahli Madya		1
37	6.2	JF Perencana Ahli Muda		2
38	6.3	JF Perencana Ahli Pertama		2
39	6.4	Pengelola Bahan Perencanaan	1.178,00	1
40	6.5	Pengadministrasi Umum	1.141,00	1
41	7	Kepala Bidang Penelitian dan Pengembangan	1.331,00	1
42	7.1	JF Peneliti Ahli Muda		3
43	7.2	JF Analisis Data Ilmiah Ahli Muda		1
44	7.3	JF Perekayasa Ahli Pertama		1
45	7.4	Pengelola Penelitian	1.202,00	1
46	7.5	Pengadministrasi Umum	1.153,00	1
JUMLAH				58

X. BADAN KEPEGAWAIAN DAN PENGEMBANGAN SUMBER DAYA MANUSIA

NOMENKLATUR JABATAN PIMPINAN TINGGI, ADMINISTRASI, DAN FUNGSIONAL; JUMLAH BEBAN KERJA;
DAN KEBUTUHAN PEGAWAI

NO	KODE JABATAN	NOMENKLATUR JABATAN	JUMLAH BEBAN KERJA	JUMLAH KEBUTUHAN PEGAWAI
1	2	3	4	5
1	1	Kepala Badan Kepegawaian dan Pengembangan Sumber Daya Manusia	1.312,00	1
2	2	Sekretaris Kepegawaian dan Pengembangan Sumber Daya Manusia	1.291,00	1
3	2.1	Kepala Subbagian Keuangan	1.279,00	1
4	2.1.1	Analisis Keuangan	1.180,00	1
5	2.1.2	Bendahara	1.202,00	1
6	2.1.3	Pengadministrasi Keuangan	1.166,00	1
7	2.2	Kepala Subbagian Umum dan Kepegawaian	1.271,00	1
8	2.2.1	JF Pranata Komputer Terampil		1
9	2.2.2	Kustodian Barang Milik Negara	1.190,00	1
10	2.2.3	Pranata Kearsipan	1.142,00	1
11	2.2.4	Pengelola Kepegawaian	2.304,00	2
12	2.2.5	Pengadministrasi Umum	1.177,00	1
13	2.2.6	Pengemudi	1.068,00	1
14	2.2.7	Pramu Bakti	1.034,00	1
15	2.3	Kelompok Unsur Perencanaan		
16	2.3.1	JF Perencana Ahli Muda		1
17	2.3.2	JF Perencana Ahli Pertama		2
18	2.3.3	Pengelola Program dan Kegiatan	1.166,00	1
19	3	Kepala Bidang Pengadaan, Pemberhentian, dan Informasi Kepegawaian	1.296,00	1
20	3.1	JF Analisis Sumber Daya Manusia Aparatur Ahli Madya		1
21	3.2	JF Analisis Sumber Daya Manusia Aparatur Ahli Muda		2
22	3.3	JF Analisis Sumber Daya Manusia Aparatur Ahli Pertama		3
23	3.4	JF Arsiparis Ahli Pertama		1
24	3.5	JF Pranata Komputer Ahli Pertama		3
25	3.6	JF Pranata Komputer Terampil		2
26	3.7	Pengolah Data	2.382,00	2
27	4	Kepala Bidang Mutasi dan Promosi	1.300,00	1
28	4.1	JF Analisis Sumber Daya Manusia Aparatur Ahli Muda		2
29	4.2	JF Analisis Sumber Daya Manusia Aparatur Ahli Pertama		3
30	4.3	Pengolah Data	2.294,00	2
31	5	Kepala Bidang Pembinaan, Penilaian, dan Evaluasi Kinerja Aparatur	1.301,00	1
32	5.1	JF Analisis Sumber Daya Manusia Aparatur Ahli Madya		1
33	5.2	JF Analisis Sumber Daya Manusia Aparatur Ahli Muda		2
34	5.3	JF Analisis Sumber Daya Manusia Aparatur Ahli Pertama		2
35	5.4	Pengolah Data	2.334,00	2
36	6	Kepala Bidang Pengembangan Sumber Daya Manusia	1.304,00	1
37	6.1	JF Analisis Sumber Daya Manusia Aparatur Ahli Madya		1
38	6.2	JF Analisis Sumber Daya Manusia Aparatur Ahli Muda		2
39	6.3	JF Analisis Sumber Daya Manusia Aparatur Ahli Pertama		3
40	6.4	Pengolah Data	1.179,00	1
41	7	Kepala UPTD Penilaian Kompetensi ASN	1.264,00	1
42	7.1	Kepala Subbagian Tata Usaha	1.255,00	1
43	7.1.1	Pengelola Pemanfaatan Barang Milik Daerah	1.162,00	1
44	7.1.2	Pengadministrasi Umum	1.188,00	1
45	7.1.3	Pengadministrasi Keuangan	1.178,00	1
46	7.2	JF Asesor Sumber Daya Manusia Aparatur Ahli Muda		5
JUMLAH				68

Y. BADAN PENGELOLAAN KEUANGAN DAN ASET DAERAH

NOMENKLATUR JABATAN PIMPINAN TINGGI, ADMINISTRASI, DAN FUNGSIONAL; JUMLAH BEBAN KERJA;
DAN KEBUTUHAN PEGAWAI

NO	KODE JABATAN	NOMENKLATUR JABATAN	JUMLAH BEBAN KERJA	JUMLAH KEBUTUHAN PEGAWAI
1	2	3	4	5
1	1	Kepala Badan Pengelolaan Keuangan dan Aset Daerah	1.335,50	1
2	2	Sekretaris Badan Pengalolaan Keuangan dan Aset Daerah	1.291,00	1
3	2.1	Kepala Subbagian Perencanaan dan Keuangan	1.257,50	1
4	2.1.1	Penyusun Program Anggaran dan Pelaporan	1.249,50	1
5	2.1.2	Analisis Keuangan	1.249,50	2
6	2.1.3	Bendahara	1.249,00	1
7	2.1.4	Pengadministrasi Keuangan	1.260,25	1
8	2.1.5	Pengadministrasi Perencanaan dan Program	1.250,00	1
9	2.2	Kepala Subbagian Umum dan Kepegawaian	1.271,00	1
10	2.2.1	Kustodian Barang Milik Negara	1.246,00	1
11	2.2.2	Pengelola Kepegawaian	1.268,75	1
12	2.2.3	Pengadministrasi Umum	1.258,25	1
13	3	Kepala Bidang Anggaran	1.330,50	1
14	3.1.1	JF Analisis Kebijakan Ahli Muda		1
15	3.1.2	Pengadministrasi Anggaran	1.247,00	1
16	3.2	Kepala Subbidang Penyusunan Anggaran, Urusan Wajib Pelayanan Dasar dan Unsur Pend	1.283,00	1
17	3.2.1	Analisis Penganggaran	1.261,00	1
18	3.2.2	Pengolah Data Kebijakan Pelaksanaan Anggaran	1.191,00	1
19	3.3	Kepala Subbidang Penyusunan Anggaran, Urusan Wajib Tidak Terkait Pelayanan Dasar da	1.305,00	1
20	3.3.1	Analisis Penganggaran	1.261,00	1
21	3.3.2	Pengolah Data Kebijakan Pelaksanaan Anggaran	1.191,00	1
22	4	Kepala Bidang Perbendaharaan, Akuntansi, dan Pelaporan	1.329,50	1
	4.1.1	JF Analisis Kebijakan Ahli Muda		1
23	4.1.2	JF Analisis Keuangan Pusat dan Daerah Ahli Muda		1
24	4.1.3	Pengadministrasi Umum	1.199,00	1
25	4.2	Kepala Subbidang Perbendaharaan	1.308,00	1
26	4.2.1	JF Pranata Komputer Ahli Pertama		1
27	4.2.2	Analisis Perbendaharaan	1.261,00	1
28	4.2.3	Pengelola Perbendaharaan dan Pelayanan	1.260,00	2
29	4.2.4	Pengadministrasi Umum	1.199,00	1
30	4.3	Kepala Subbidang Akuntansi dan Pelaporan	1.324,00	1
31	4.3.1	JF Pranata Komputer Ahli Pertama		1
32	4.3.2	Analisis Sistem Akuntansi Instansi	1.261,00	1
33	4.3.3	Pengelola Akuntansi	1.260,00	3
34	4.3.4	Pengadministrasi Umum	1.199,00	1
35	5	Kepala Bidang Aset Daerah	1.317,50	1
36	5.1.1	JF Analisis Kebijakan Ahli Pertama		1
37	5.1.2	JF Penata Laksana Barang Terampil		1
38	5.2	Kepala Subbidang Perencanaan dan Pemanfaatan Aset	1.314,00	1
39	5.2.1	Analisis Aset Daerah	1.261,00	1
40	5.2.2	Pengolah Data	1.191,00	2
41	5.3	Kepala Subbidang Pemindahtanganan dan Pengamanan Aset	1.320,00	1
42	5.3.1	JF Penata Laksana Barang Terampil		1
43	5.3.2	Analisis Aset Daerah	1.261,00	1
44	5.3.3	Pengolah Data	1.191,00	1
JUMLAH				50

Z. BADAN PENDAPATAN DAERAH

NOMENKLATUR JABATAN PIMPINAN TINGGI, ADMINISTRASI, DAN FUNGSIONAL; JUMLAH BEBAN KERJA;
DAN KEBUTUHAN PEGAWAI

NO	KODE JABATAN	NOMENKLATUR JABATAN	JUMLAH BEBAN KERJA	JUMLAH KEBUTUHAN PEGAWAI
1	2	3	4	5
1	1	Kepala Badan Pendapatan Daerah	1.334,00	1
2	2	Sekretaris Badan Pendapatan Daerah	1.302,00	1
3	2.1	Kepala Subbagian Perencanaan dan Keuangan	1.257,50	1
4	2.1.1	Penyusun Program Anggaran dan Pelaporan	1.183,00	1
5	2.1.2	Analisis Keuangan	1.343,00	1
6	2.1.3	Bendahara	1.237,00	2
7	2.1.4	Pengadministrasi Keuangan	1.177,50	1
8	2.1.5	Pengadministrasi Perencanaan dan Program	1.178,00	1
9	2.2	Kepala Subbagian Umum dan Kepegawaian	1.271,00	1
10	2.2.1	JF Pranata Komputer Mahir		1
11	2.2.2	Kustodian Barang Milik Negara	1.198,00	1
12	2.2.3	Pranata Kearsipan	1.153,00	1
13	2.2.4	Pengelola Kepegawaian	1.214,75	1
14	2.2.5	Pengadministrasi Umum	2.351,00	2
15	2.2.6	Pramu Bakti	998,75	1
16	3	Kepala Bidang Perencanaan dan Pengembangan Pendapatan Daerah	1.333,50	1
17	3.1	Kepala Subbidang Perencanaan Pendapatan Daerah	1.298,00	1
18	3.1.1	JF Analisis Keuangan Pusat dan Daerah Ahli Pertama		1
19	3.1.2	Pengelola Perencanaan dan Pengembangan Pendapatan	1.189,00	1
20	3.1.3	Pengadministrasi Keuangan	1.199,00	1
21	3.2	Kepala Subbidang Pengembangan dan Sistem Informasi Manajemen Pendapatan Daerah	1.305,00	1
22	3.2.1	JF Analisis Keuangan Pusat dan Daerah Ahli Pertama		1
23	3.2.2	JF Pranata Komputer Terampil		1
24	3.2.3	Pengolah Data	1.155,00	1
25	4	Kepala Bidang Pengelolaan Pendapatan Daerah	1.335,50	1
26	4.1	Kepala Subbidang Pendataan dan Penetapan Pajak Daerah	1.312,00	1
27	4.1.1	Analisis Pajak dan Retribusi Daerah	1.237,00	1
28	4.1.2	Pengelola Data dan Potensi Pajak	1.189,00	1
29	4.1.3	Pengadministrasi Keuangan	1.140,25	1
30	4.2	Kepala Subbidang Penagihan, Keberatan dan Pengelolaan Piutang	1.310,00	1
31	4.2.1	Analisis Penagihan Pajak	1.229,00	1
32	4.2.2	Pengelola Pajak Daerah	1.201,00	2
33	4.2.3	Pengolah Data Keberatan dan Banding	1.167,00	1
34	4.2.4	Pengelola Penagihan dan Pengawasan	1.177,00	15
35	5	Kepala Bidang Penyuluhan Pengendalian dan Evaluasi Pendapatan Daerah	1.330,50	1
36	5.1	Kepala Subbidang Penyuluhan dan Pengendalian Pendapatan Daerah	1.308,00	1
37	5.1.1	Analisis Pendapatan Daerah	1.225,00	1
38	5.1.2	Pengelola Pendapatan	1.189,00	1
39	5.1.3	Pengadministrasi Keuangan	1.164,25	1
40	5.2	Kepala Subbidang Evaluasi dan Pemeriksaan Pendapatan Daerah	1.310,00	1
41	5.2.1	Analisis Pendapatan Daerah	1.217,00	1
42	5.2.2	Pengelola Pendapatan	1.201,00	1
JUMLAH				59

AA. BADAN PENANGGULANGAN BENCANA DAERAH

NOMENKLATUR JABATAN PIMPINAN TINGGI, ADMINISTRASI, DAN FUNGSIONAL; JUMLAH BEBAN KERJA;
DAN KEBUTUHAN PEGAWAI

NO	KODE JABATAN	NOMENKLATUR JABATAN	JUMLAH BEBAN KERJA	JUMLAH KEBUTUHAN PEGAWAI
1	2	3	4	5
1	1	Kepala Pelaksana BPBD	1.275,50	1
2	2	Sekretaris BPBD	1.255,00	1
3	2.1	Kepala Subbagian Perencanaan dan Keuangan	1.257,50	1
4	2.1.1	Penyusun Program Anggaran dan Pelaporan	1.151,00	1
5	2.1.2	Analisis Keuangan	1.168,00	1
6	2.1.3	Bendahara	1.202,00	1
7	2.1.4	Pengadministrasi Keuangan	1.120,00	1
8	2.1.5	Pengadministrasi Perencanaan dan Program	1.134,00	1
9	2.2	Kepala Subbagian Umum dan Kepegawaian	1.259,00	1
10	2.2.1	Kustodian Barang Milik Negara	1.156,00	1
11	2.2.2	Pengolah Data	1.167,00	1
12	2.2.3	Pranata Kearsipan	1.153,00	1
13	2.2.4	Pengelola Kepegawaian	1.170,00	1
14	2.2.5	Pengadministrasi Umum	1.189,00	1
15	2.2.6	Pengemudi	2.288,00	2
16	2.2.7	Pramu Bakti	1.081,00	1
17	3	Kepala Bidang Pencegahan dan Kesiapsiagaan	1.283,50	1
18	3.1	Kepala Subbidang Pencegahan	1.258,00	1
19	3.1.1	JF Analisis Kebencanaan Ahli Pertama		1
20	3.1.2	JF Penata Penanggulangan Bencana Ahli Pertama		1
21	3.1.3	Pengolah Data	1.192,00	1
22	3.2	Kepala Subbidang Kesiapsiagaan	1.258,00	1
23	3.2.1	JF Penata Penanggulangan Bencana Ahli Pertama		1
24	3.2.2	Pengolah Data	1.203,00	1
25	3.2.3	Pengadministrasi Umum	1.152,00	1
26	4	Kepala Bidang Kedaruratan dan Logistik	1.260,50	1
27	4.1	Kepala Subbidang Penyelamatan, Evakuasi, dan Penanganan Pengungsi	1.281,00	1
28	4.1.1	JF Analisis Kebencanaan Ahli Pertama		1
29	4.1.2	JF Penata Penanggulangan Bencana Ahli Pertama		1
30	4.1.3	JF Pranata Pencarian dan Pertolongan Pemula		1
31	4.1.4	Pengolah Data	1.143,00	1
32	4.2	Kepala Subbidang Sarana Prasarana dan Logistik	1.281,00	1
33	4.2.1	JF Penata Penanggulangan Bencana Ahli Pertama		1
34	4.2.2	Pengelola Gudang	1.166,00	1
35	4.2.3	Pengadministrasi Umum	1.152,00	1
36	5	Kepala Bidang Rehabilitasi dan Rekonstruksi	1.260,50	1
37	5.1	Kepala Subbidang Rehabilitasi	1.258,00	1
38	5.1.1	JF Penata Penanggulangan Bencana Ahli Pertama		1
39	5.1.2	Pengolah Data	1.191,00	1
40	5.2	Kepala Subbidang Rekonstruksi	1.176,00	1
41	5.2.1	JF Penata Penanggulangan Bencana Ahli Pertama		1
42	5.2.2	Pengadministrasi Umum	1.141,00	1
JUMLAH				43

AB. BADAN KESATUAN BANGSA DAN POLITIK

NOMENKLATUR JABATAN PIMPINAN TINGGI, ADMINISTRASI, DAN FUNGSIONAL; JUMLAH BEBAN KERJA;
DAN KEBUTUHAN PEGAWAI

NO	KODE JABATAN	NOMENKLATUR JABATAN	JUMLAH BEBAN KERJA	JUMLAH KEBUTUHAN PEGAWAI
1	2	3	4	5
1	1	Kepala Badan	1.311,00	1
2	2	Sekretaris Badan	1.263,00	1
3	2.1	Kepala Subbagian Perencanaan dan Keuangan	1.257,50	1
4	2.1.1	Penyusun Program Anggaran dan Pelaporan	1.195,00	1
5	2.1.2	Analisis Keuangan	1.192,00	1
6	2.1.3	Bendahara	1.249,00	1
7	2.1.4	Pengadministrasi Perencanaan dan Program	1.250,00	1
8	2.1.5	Pengadministrasi Keuangan	1.156,00	1
9	2.2	Kepala Subbagian Umum dan Kepegawaian	1.259,00	1
10	2.2.1	Kustodian Barang Milik Negara	1.220,00	1
11	2.2.2	Pranata Kearsipan	1.200,00	1
12	2.2.3	Pengelola Kepegawaian	1.210,00	1
13	2.2.4	Pengadministrasi Umum	1.176,00	1
14	3	Kepala Bidang Kesatuan Bangsa	1.283,50	1
15	3.1	JF Analisis Kebijakan Ahli Muda		1
16	3.2	JF Penyuluh Sosial Ahli Muda		1
17	3.3	JF Analisis Kebijakan Ahli Pertama		2
18	3.4	Analisis Intelijen	1.261,00	1
19	3.5	Pengelola Data Keamanan dan Ketertiban	1.191,00	4
20	4	Kepala Bidang Politik Dalam Negeri dan Organisasi Masyarakat	1.283,50	1
21	4.1	JF Analisis Kebijakan Ahli Muda		2
22	4.2	JF Analisis Kebijakan Ahli Pertama		2
23	4.3	Pengelola Organisasi Politik dan Organisasi Masyarakat	1.260,00	2
JUMLAH				30

AC. RSUD dr. SOESELO

NOMENKLATUR JABATAN PIMPINAN TINGGI, ADMINISTRASI, DAN FUNGSIONAL; JUMLAH BEBAN KERJA;
DAN KEBUTUHAN PEGAWAI

NO	KODE JABATAN	NOMENKLATUR JABATAN	JUMLAH BEBAN KERJA	JUMLAH KEBUTUHAN PEGAWAI
1	2	3	4	5
1	1	Direktur RSUD dr Soeselo		1
2	2	Wakil Direktur Pelayanan	1.264,00	1
3	2.1	Kepala Bidang Pelayanan Medis	1.275,00	1
4	2.1.1	JF Dokter Ahli Utama	1.295,50	1
5	2.1.2	JF Dokter Ahli Madya		3
6	2.1.3	JF Dokter Ahli Muda		11
7	2.1.4	JF Dokter Ahli Pertama		7
8	2.1.5	JF Dokter Gigi Ahli Madya		12
9	2.1.6	JF Dokter Gigi Ahli Muda		3
10	2.1.7	JF Dokter Gigi Ahli Pertama		1
11	2.1.7	Pengelola Pelayanan Kesehatan	5.950,00	5
12	2.2	Kepala Bidang Pelayanan Keperawatan	1.295,50	1
13	2.2.1	JF Perawat Ahli Madya		21
14	2.2.2	JF Perawat Ahli Muda		47
15	2.2.3	JF Perawat Ahli Pertama		10
16	2.2.4	JF Perawat Penyelia		21
17	2.2.5	JF Perawat Mahir		19
18	2.2.6	JF Perawat Terampil		39
19	2.2.7	JF Terapis Gigi dan Mulut Penyelia		2
20	2.2.8	JF Terapis Gigi dan Mulut Mahir		1
21	2.2.9	JF Terapis Gigi dan Mulut Terampil		2
22	2.2.10	JF Bidan Ahli Madya		4
23	2.2.11	JF Bidan Ahli Muda		1
24	2.2.12	JF Bidan Ahli Pertama		1
25	2.2.13	JF Bidan Penyelia		9
26	2.2.14	JF Bidan Mahir		13
27	2.2.15	JF Bidan Terampil		5
28	2.2.16	Pengelola Keperawatan	6.075,00	5
29	2.2.17	Pengelola Pelayanan Kesehatan	6.020,00	5
30	2.3	Kepala Bidang Pelayanan Penunjang	1.295,50	1
31	2.3.1	JF Administrator Kesehatan Ahli Muda		1
32	2.3.2	JF Administrator Kesehatan Ahli Pertama		1
33	2.3.3	JF Apoteker Ahli Utama		1
34	2.3.4	JF Apoteker Ahli Madya		3
35	2.3.5	JF Apoteker Ahli Muda		11
36	2.3.6	JF Apoteker Ahli Pertama		1
37	2.3.7	JF Asisten Apoteker Penyelia		3
38	2.3.8	JF Asisten Apoteker Mahir		4
39	2.3.9	JF Asisten Apoteker Terampil		11
40	2.3.10	JF Asisten Apoteker Pemula		1
41	2.3.11	JF Nutrisisionis Ahli Madya		4
42	2.3.12	JF Nutrisisionis Ahli Muda		1
43	2.3.13	JF Nutrisisionis Ahli Pertama		1
44	2.3.14	JF Nutrisisionis Penyelia		4
45	2.3.15	JF Nutrisisionis Mahir		1
46	2.3.16	JF Nutrisisionis Terampil		1
47	2.3.17	JF Radiografer Penyelia		2
48	2.3.18	JF Radiografer Mahir		3
49	2.3.19	JF Radiografer Terampil		3
50	2.3.20	JF Pranata Laboratorium Kesehatan Ahli Madya		1
51	2.3.21	JF Pranata Laboratorium Kesehatan Ahli Muda		1
52	2.3.22	JF Pranata Laboratorium Kesehatan Ahli Pertama		1
53	2.3.23	JF Pranata Laboratorium Kesehatan Penyelia		6
54	2.3.24	JF Pranata Laboratorium Kesehatan Mahir		1
55	2.3.25	JF Pranata Laboratorium Kesehatan Terampil		3
56	2.3.26	JF Pranata Laboratorium Kesehatan Pemula		1
57	2.3.27	JF Fisioterapis Ahli Madya		1
58	2.3.28	JF Fisioterapis Ahli Muda		1
59	2.3.29	JF Fisioterapis Ahli Pertama		1
60	2.3.30	JF Fisioterapis Penyelia		3

60	2.3.31	JF Fisioterapis Mahir		1
61	2.3.32	JF Fisioterapis Terampil		1
62	2.3.33	JF Refraksionis Optisien Penyelia		1
63	2.3.34	JF Refraksionis Optisien Mahir		1
64	2.3.35	JF Refraksionis Optisien Terampil		1
65	2.3.36	JF Perekam Medis Penyelia		1
66	2.3.37	JF Perekam Medis Mahir		3
67	2.3.38	JF Perekam Medis Terampil		10
68	2.3.39	JF Okupasi Terapis Penyelia		1
69	2.3.40	JF Okupasi Terapis Mahir		2
70	2.3.41	JF Okupasi Terapis Terampil		1
71	2.3.42	JF Penata Anestesi Ahli Madya		1
72	2.3.43	JF Penata Anestesi Ahli Muda		1
73	2.3.44	JF Penata Anestesi Ahli Pertama		2
74	2.3.45	JF Asisten Penata Anestesi Penyelia		4
75	2.3.46	JF Asisten Penata Anestesi Mahir		1
76	2.3.47	JF Asisten Penata Anestesi Terampil		1
77	2.3.48	JF Psikolog Klinis Ahli Madya		1
78	2.3.49	JF Psikolog Klinis Ahli Muda		1
79	2.3.50	JF Psikolog Klinis Ahli Pertama		1
80	2.3.51	JF Tenaga Sanitasi Lingkungan Ahli Madya		1
81	2.3.52	JF Tenaga Sanitasi Lingkungan Ahli Muda		2
82	2.3.53	JF Tenaga Sanitasi Lingkungan Ahli Pertama		1
83	2.3.54	JF Tenaga Sanitasi Lingkungan Penyelia		1
84	2.3.55	JF Tenaga Sanitasi Lingkungan Mahir		1
85	2.3.56	JF Tenaga Sanitasi Lingkungan Terampil		1
86	2.3.57	JF Teknisi Elektromedis Penyelia		1
87	2.3.58	JF Teknisi Elektromedis Mahir		1
88	2.3.59	JF Teknisi Elektromedis Terampil		1
89	2.3.60	JF Fisikawan Medis Ahli Pertama		1
90	2.3.61	JF Pembimbing Kesehatan Kerja Ahli Pertama		1
91	2.3.62	JF Teknisi Transfusi Darah Terampil		1
92	2.3.63	JF Terapis Wicara Terampil		1
93	2.3.64	JF Ortosis Prostetis Terampil		1
94	2.3.65	Inspektur Sarana dan Prasarana Fasilitas Pelayanan Kesehatan	1.227,00	1
95	2.3.66	Teknisi Listrik dan Jaringan	1.239,00	1
96	2.3.67	Teknisi Gedung atau Bangunan	1.203,00	1
97	2.3.68	Teknisi Peralatan dan Mesin	3.510,00	3
98	2.3.69	Petugas Kamar Gelap	1.224,00	1
99	2.3.70	Pengadministrasi Sarana dan Prasarana	1.211,00	1
100	2.3.71	Pengadministrasi Gudang Farmasi	4.796,00	4
101	2.3.72	Pengadministrasi Umum	3.503,00	3
102	2.3.73	Juru Rawat Jenazah	1.185,00	1
103	3	Wakil Direktur Umum dan Keuangan	1.296,00	1
104	3.1	Kepala Bagian Tata Usaha	1.280,00	1
105	3.1.1	Kepala Subbagian Umum	1.305,00	1
106	3.1.1.1	JF Pranata Komputer Ahli Pertama		1
107	3.1.1.2	JF Pranata Komputer Terampil		1
108	3.1.1.3	Kustodian Barang Milik Negara	1.214,00	1
109	3.1.1.4	Analisis Kerjasama	2.234,00	2
110	3.1.1.5	Pranata Kearsipan	1.229,00	1
111	3.1.1.6	Pengelola Dokumen dan Informasi Hukum	1.248,00	1
112	3.1.1.7	Pengelola Layanan Kehumasan	1.242,00	1
113	3.1.1.8	Pengadministrasi Umum	8.561,00	7
114	3.1.1.9	Petugas Keamanan	1.241,00	1
115	3.1.1.10	Binatu Rumah Sakit	4.800,00	4
116	3.1.1.11	Pramu Kebersihan	5.995,00	5
117	3.1.1.12	Pramu Bakti	31.960,00	26
118	3.1.1.13	Pramu Taman	1.228,00	1
119	3.1.1.14	Pengemudi Ambulan	17.330,00	14
120	3.1.2	Kepala Subbagian Kepegawaian	1.258,00	1
121	3.1.2.1	Analisis Sumber Daya Manusia Aparatur	1.249,00	1
122	3.1.2.2	Pengelola Kepegawaian	2.332,00	2
123	3.2	Kepala Bagian Keuangan	1.296,00	1
124	3.2.1	JF Analisis Keuangan Pusat dan Daerah Ahli Muda		2
125	3.2.2	JF Analisis Keuangan Pusat dan Daerah Ahli Pertama		1
126	3.2.3	Bendahara	3.567,00	3
127	3.2.4	Pengelola Pendapatan	1.254,00	1
128	3.2.5	Pengolah Data Pembayaran Jaminan Kesehatan	1.260,00	1
129	3.2.6	Pengelola Akuntansi	1.248,00	1
130	3.2.7	Verifikator Keuangan	1.229,00	1

131	3.2.8	Pengadministrasi Keuangan	2.259,00	2
132	3.3	Kepala Bagian Perencanaan, Pendidikan, Pelatihan dan Pengembangan	1.296,00	1
133	3.3.1	JF Perencana Ahli Muda		1
134	3.3.2	Analisis Kompetensi	1.252,00	1
135	3.3.3	Analisis Diklat	1.241,00	1
136	3.3.4	Pengelola Program dan Kegiatan	1.248,00	1
137	3.3.5	Pengadministrasi Perencanaan dan Program	1.229,00	1
138	3.3.6	Pranata Diklat	1.220,00	1
JUMLAH				489

AD. RSUD SURADADI

NOMENKLATUR JABATAN PIMPINAN TINGGI, ADMINISTRASI, DAN FUNGSIONAL; JUMLAH BEBAN KERJA;
DAN KEBUTUHAN PEGAWAI

NO	KODE JABATAN	NOMENKLATUR JABATAN	JUMLAH BEBAN KERJA	JUMLAH KEBUTUHAN PEGAWAI
1	2	3	4	5
1	1	Direktur RSUD Suradadi	1.276,00	1
2	2	Kepala Bidang Pelayanan Medis dan Keperawatan	1.295,00	1
3	2.1	Kepala Seksi Pelayanan Medis	1.305,00	1
4	2.1.1	JF Dokter Ahli Madya		5
5	2.1.2	JF Dokter Ahli Muda		3
6	2.1.3	JF Dokter Ahli Pertama		26
7	2.1.4	JF Dokter Gigi Ahli Madya		1
8	2.1.5	JF Dokter Gigi Ahli Muda		2
9	2.1.6	JF Dokter Gigi Ahli Pertama		1
10	2.1.7	JF Administrator Kesehatan Ahli Pertama		1
11	2.1.8	Pengolah Data	1.238,00	1
12	2.1.9	Pengadministrasi Umum	3.503,00	3
13	2.2	Kepala Seksi Pelayanan Keperawatan	1.305,00	1
14	2.2.1	JF Perawat Ahli Madya		1
15	2.2.2	JF Perawat Ahli Muda		7
16	2.2.3	JF Perawat Ahli Pertama		25
17	2.2.4	JF Perawat Penyelia		9
18	2.2.5	JF Perawat Mahir		7
19	2.2.6	JF Perawat Terampil		60
20	2.2.7	JF Bidan Ahli Madya		2
21	2.2.8	JF Bidan Ahli Muda		1
22	2.2.9	JF Bidan Ahli Pertama		1
23	2.2.10	JF Bidan Penyelia		1
24	2.2.11	JF Bidan Mahir		5
25	2.2.12	JF Bidan Terampil		18
26	2.2.13	JF Terapis Gigi dan Mulut Penyelia		1
27	2.2.14	JF Terapis Gigi dan Mulut Mahir		1
28	2.2.15	JF Terapis Gigi dan Mulut Terampil		1
29	2.2.16	JF Administrator Kesehatan Ahli Pertama		1
30	2.2.17	JF Penata Anestesi Ahli Pertama		5
31	2.2.18	Pengolah Data	1.225,00	1
32	2.2.19	Pengadministrasi Umum	4.845,00	4
33	3	Kepala Bidang Pelayanan Penunjang	1.295,00	1
34	3.1	Kepala Seksi Pelayanan Penunjang Medis	1.305,00	1
35	3.1.1	JF Apoteker Ahli Madya		1
36	3.1.2	JF Apoteker Ahli Muda		1
37	3.1.3	JF Apoteker Ahli Pertama		6
38	3.1.4	JF Asisten Apoteker Mahir		1
39	3.1.5	JF Asisten Apoteker Terampil		10
40	3.1.6	JF Nutrisionis Ahli Pertama		1
41	3.1.7	JF Nutrisionis Terampil		3
42	3.1.8	JF Pranata Laboratorium Kesehatan Ahli Pertama		1
43	3.1.9	JF Pranata Laboratorium Kesehatan Mahir		1
44	3.1.10	JF Pranata Laboratorium Kesehatan Terampil		6
45	3.1.11	JF Radiografer Ahli Pertama		2
46	3.1.12	JF Radiografer Penyelia		1
47	3.1.13	JF Radiografer Mahir		1
48	3.1.14	JF Radiografer Terampil		5
49	3.1.15	JF Fisioterapis Ahli Pertama		1
50	3.1.16	JF Fisioterapis Penyelia		1
51	3.1.17	JF Fisioterapis Mahir		1
52	3.1.18	JF Fisioterapis Terampil		3
53	3.1.19	JF Refraksionis Optisien Terampil		1
54	3.1.20	JF Ortosis Prostetis Terampil		1
55	3.1.21	JF Okupasi Terapis Terampil		1
56	3.1.22	JF Perekam Medis Penyelia		1
57	3.1.23	JF Perekam Medis Mahir		1
58	3.1.24	JF Perekam Medis Terampil		5
59	3.1.25	JF Teknisi Transfusi Darah Pemula		1

60	3.1.26	JF Terapis Wicara Terampil		1
61	3.1.27	JF Psikolog Klinis Ahli Pertama		1
62	3.1.28	Pengolah Data	1.238,00	1
63	3.1.29	Pengadministrasi Gudang Farmasi	4.796,00	4
64	3.1.30	Pengadministrasi Umum	1.246,00	1
65	3.2	Kepala Seksi Pelayanan Penunjang Non Medis	1.305,00	1
66	3.2.1	JF Tenaga Sanitasi Lingkungan Ahli Muda		1
67	3.2.2	JF Tenaga Sanitasi Lingkungan Ahli Pertama		1
68	3.2.3	JF Tenaga Sanitasi Lingkungan Mahir		1
69	3.2.4	JF Tenaga Sanitasi Lingkungan Terampil		3
70	3.2.5	JF Teknisi Elektromedis Terampil		3
71	3.2.6	Pengolah Data	1.214,00	1
72	3.2.7	Pengadministrasi Umum	2.257,00	2
73	3.2.8	Juru Rawat Jenazah	1.203,00	1
74	4	Kepala Bagian Umum dan Keuangan	1.295,00	1
75	4.1	Kepala Subbagian Umum dan Kepegawaian	1.290,00	1
76	4.1.1	JF Analis Sumber Daya Manusia Aparatur Ahli Pertama		1
77	4.1.2	JF Pranata Komputer Ahli Pertama		2
78	4.1.3	JF Pranata Komputer Terampil		2
79	4.1.4	JF Pranata Hubungan Masyarakat Terampil		2
80	4.1.5	JF Arsiparis Terampil		1
81	4.1.6	Kustodian Barang Milik Negara	1.214,00	1
82	4.1.7	Pengelola Kepegawaian	1.242,75	1
83	4.1.8	Pranata Diklat	1.220,00	1
84	4.1.9	Pengelola Rumah Tangga	1.248,00	1
85	4.1.10	Pengelola Bangunan Gedung	2.294,00	2
86	4.1.11	Pengolah Data	2.274,00	2
87	4.1.12	Pengadministrasi Umum	1.247,00	1
88	4.1.13	Pengadministrasi Sarana dan Prasarana	2.307,00	2
89	4.1.14	Teknisi Gedung atau Bangunan	2.316,00	2
90	4.1.15	Teknisi Peralatan dan Mesin	2.268,00	2
91	4.1.16	Teknisi Listrik dan Jaringan	2.220,00	2
92	4.2	Kepala Subbagian Perencanaan dan Keuangan	1.362,00	1
93	4.2.1	Penyusun Program Anggaran dan Pelaporan	2.261,00	2
94	4.2.2	Analisis Keuangan	1.252,00	1
95	4.2.3	Bendahara	1.243,00	1
96	4.2.4	Pengelola Pendapatan	1.254,00	1
97	4.2.5	Pengelola Akuntansi	2.260,00	2
98	4.2.6	Pengolah Data Pembayaran Jaminan Kesehatan	1.238,00	1
99	4.2.7	Verifikator Keuangan	1.259,00	1
100	4.2.8	Pengadministrasi Keuangan	4.811,00	4
JUMLAH				320

AE. KECAMATAN KRAMAT

NOMENKLATUR JABATAN PIMPINAN TINGGI, ADMINISTRASI, DAN FUNGSIONAL; JUMLAH BEBAN KERJA;
DAN KEBUTUHAN PEGAWAI

NO	KODE JABATAN	NOMENKLATUR JABATAN	JUMLAH BEBAN KERJA	JUMLAH KEBUTUHAN PEGAWAI
1	2	3	4	5
1	1	Camat	1.299,00	1
2	2	Sekretaris Kecamatan	1.293,00	1
3	2.1	Kepala Subbagian Perencanaan dan Keuangan	1.260,00	1
4	2.1.1	Penyusun Program Anggaran dan Pelaporan	1.201,00	1
5	2.1.2	Bendahara	1.214,00	1
6	2.1.3	Pengadministrasi Perencanaan dan Program	1.158,00	1
7	2.1.4	Pengadministrasi Keuangan	1.144,00	1
8	2.2	Kepala Subbagian Umum dan Kepegawaian	1.272,00	1
9	2.2.1	Kustodian Barang Milik Negara	1.171,00	1
10	2.2.2	Pengadministrasi Kepegawaian	1.120,00	1
11	2.2.3	Pengadministrasi Umum	1.153,00	1
12	2.2.4	Pengemudi	1.052,00	1
13	3	Kepala Seksi Pelayanan Publik	1.278,00	1
14	3.1	Analisis Pelayanan Publik	1.197,00	1
15	3.2	Pengolah Data Pelayanan	1.159,00	1
16	4	Kepala Seksi Pemerintahan, Ketentraman dan Ketertiban Umum	1.280,00	1
17	4.1	Analisis Pemerintahan Daerah	1.213,00	1
18	4.2	Analisis Forum Kewaspadaan Dini Masyarakat	1.202,00	1
19	4.3	Pengolah data	1.155,00	1
20	5	Kepala Seksi Pemberdayaan Masyarakat	1.259,00	1
21	5.1	JF Penggerak Swadaya Masyarakat Ahli Pertama		1
22	5.2	Pengolah Data	1.179,00	1
23	6	Kepala Seksi Pemerintahan Desa	1.273,00	1
24	6.1	Analisis Desa dan Kelurahan	1.201,00	1
25	6.2	Pengelola Monitoring dan Evaluasi, Penyelenggaraan Pemerintahan Desa	1.188,00	1
26	7	Lurah Dampyak	1.262,00	1
27	7.1	Sekretaris Kelurahan Dampyak	1.244,25	1
28	7.1.1	Pengelola Pemanfaatan Barang Milik Daerah	1.190,00	1
29	7.1.2	Pengadministrasi Keuangan	1.154,00	1
30	7.1.3	Pengadministrasi Umum	1.177,00	1
31	7.2	Kepala Seksi Tata Pemerintahan	1.232,50	1
32	7.2.1	Pengelola Administrasi Pemerintahan	1.189,00	1
33	7.3	Kepala Seksi Pembangunan, Pemberdayaan Masyarakat dan Lingkungan Hidup	1.225,50	1
34	7.3.1	Pengolah Data	1.180,00	1
35	7.4	Kepala Seksi Kesejahteraan Sosial	1.226,50	1
36	7.4.1	Pengelola Kesejahteraan Sosial	2.380,00	2
JUMLAH				37

AF. KECAMATAN MARGASARI

NOMENKLATUR JABATAN PIMPINAN TINGGI, ADMINISTRASI, DAN FUNGSIONAL; JUMLAH BEBAN KERJA;
DAN KEBUTUHAN PEGAWAI

NO	KODE JABATAN	NOMENKLATUR JABATAN	JUMLAH BEBAN KERJA	JUMLAH KEBUTUHAN PEGAWAI
1	2	3	4	5
1	1	Camat	1.285,00	1
2	2	Sekretaris Kecamatan	1.222,00	1
3	2.1	Kepala Subbagian Perencanaan dan Keuangan	1.205,00	1
4	2.1.1	Penyusun Program Anggaran dan Pelaporan	1.159,00	1
5	2.1.2	Bendahara	1.165,00	1
6	2.1.3	Pengadministrasi Perencanaan dan Program	1.146,00	1
7	2.1.4	Pengadministrasi Keuangan	1.176,00	1
8	2.2	Kepala Subbagian Umum dan Kepegawaian	1.236,00	1
9	2.2.1	Kustodian Barang Milik Negara	1.155,00	1
10	2.2.2	Pengadministrasi Kepegawaian	1.175,00	1
11	2.2.3	Pengadministrasi Umum	1.188,00	1
12	2.2.4	Pengemudi	1.068,00	1
13	2.2.5	Pramu Bakti	1.057,50	1
14	3	Kepala Seksi Pelayanan Publik	1.250,00	1
15	3.1	Analisis Pelayanan Publik	1.193,00	1
16	3.2	Pengolah Data Pelayanan	1.191,00	1
17	4	Kepala Seksi Pemerintahan, Ketentraman dan Ketertiban Umum	1.232,00	1
18	4.1	Analisis Pemerintahan Daerah	1.201,00	1
19	4.2	Analisis Forum Kewaspadaan Dini Masyarakat	1.189,00	1
20	4.3	Pengolah data	1.167,00	1
21	5	Kepala Seksi Pemberdayaan Masyarakat	1.245,25	1
22	5.1	JF Penggerak Swadaya Masyarakat Ahli Pertama		1
23	5.2	Pengolah Data	1.191,00	1
24	6	Kepala Seksi Pemerintahan Desa	1.225,00	1
25	6.1	Analisis Desa dan Kelurahan	1.177,00	1
26	6.2	Pengelola Monitoring dan Evaluasi, Penyelenggaraan Pemerintahan Desa	1.166,00	1
JUMLAH				26

AG. KECAMATAN JATINEGARA

NOMENKLATUR JABATAN PIMPINAN TINGGI, ADMINISTRASI, DAN FUNGSIONAL; JUMLAH BEBAN KERJA;
DAN KEBUTUHAN PEGAWAI

NO	KODE JABATAN	NOMENKLATUR JABATAN	JUMLAH BEBAN KERJA	JUMLAH KEBUTUHAN PEGAWAI
1	2	3	4	5
1	1	Camat	1.277,50	1
2	2	Sekretaris Kecamatan	1.263,25	1
3	2.1	Kepala Subbagian Perencanaan dan Keuangan	1.256,00	1
4	2.1.1	Penyusun Program Anggaran dan Pelaporan	1.183,00	1
5	2.1.2	Bendahara	1.201,00	1
6	2.1.3	Pengadministrasi Perencanaan dan Program	1.174,00	1
7	2.1.4	Pengadministrasi Keuangan	1.180,00	1
8	2.2	Kepala Subbagian Umum dan Kepegawaian	1.251,75	1
9	2.2.1	Kustodian Barang Milik Negara	1.220,00	1
10	2.2.2	Pengadministrasi Kepegawaian	1.211,00	1
11	2.2.3	Pengadministrasi Umum	1.212,00	1
12	3	Kepala Seksi Pelayanan Publik	1.242,00	1
13	3.1	Analisis Pelayanan Publik	1.189,00	1
14	3.2	Pengolah Data Pelayanan	1.167,00	1
15	4	Kepala Seksi Pemerintahan, Ketentraman dan Ketertiban Umum	1.244,00	1
16	4.1	Analisis Pemerintahan Daerah	1.217,00	1
17	4.2	Analisis Forum Kewaspadaan Dini Masyarakat	1.197,00	1
18	4.3	Pengolah data	1.167,00	1
19	5	Kepala Seksi Pemberdayaan Masyarakat	1.257,25	1
20	5.1	JF Penggerak Swadaya Masyarakat Ahli Pertama		1
21	5.2	Pengolah Data	1.215,00	1
22	6	Kepala Seksi Pemerintahan Desa	1.237,00	1
23	6.1	Analisis Desa dan Kelurahan	1.229,00	1
24	6.2	Pengelola Monitoring dan Evaluasi, Penyelenggaraan Pemerintahan Desa	1.213,00	1
JUMLAH				24

AH. KECAMATAN SLAWI

NOMENKLATUR JABATAN PIMPINAN TINGGI, ADMINISTRASI, DAN FUNGSIONAL; JUMLAH BEBAN KERJA;
DAN KEBUTUHAN PEGAWAI

NO	KODE JABATAN	NOMENKLATUR JABATAN	JUMLAH BEBAN KERJA	JUMLAH KEBUTUHAN PEGAWAI
1	2	3	4	5
1	1	Camat Slawi	1.283,50	1
2	2	Sekretaris Kecamatan Slawi	1.258,25	1
3	2.1	Kepala Subbagian Perencanaan dan Keuangan	1.229,00	1
4	2.1.1	Penyusun Program Anggaran dan Pelaporan	1.183,00	1
5	2.1.2	Bendahara	1.213,00	1
6	2.1.3	Pengadministrasi Perencanaan dan Program	2.308,00	2
7	2.1.4	Pengadministrasi Keuangan	1.132,00	1
8	2.2	Kepala Subbagian Umum dan Kepegawaian	1.242,75	1
9	2.2.1	Kustodian Barang Milik Negara	1.179,00	1
10	2.2.2	Pengadministrasi Kepegawaian	1.118,00	1
11	2.2.3	Pengadministrasi Umum	1.142,00	1
12	3	Kepala Seksi Pelayanan Publik	1.252,00	1
13	3.1	Analisis Pelayanan Publik	1.194,00	1
14	3.2	Pengolah Data Pelayanan	1.167,00	1
15	4	Kepala Seksi Pemerintahan, Ketentraman dan Ketertiban Umum	1.244,00	1
16	4.1	Analisis Pemerintahan Daerah	1.202,00	1
17	4.2	Analisis Forum Kewaspadaan Dini Masyarakat	1.189,00	1
18	4.3	Pengolah data	1.144,00	1
19	5	Kepala Seksi Pemberdayaan Masyarakat	1.233,25	1
20	5.1	JF Penggerak Swadaya Masyarakat Ahli Pertama		1
21	5.2	Pengolah Data	1.160,00	1
22	6	Kepala Seksi Pemerintahan Desa	1.235,00	1
23	6.1	Analisis Desa dan Kelurahan	1.190,00	1
24	6.2	Pengelola Monitoring dan Evaluasi, Penyelenggaraan Pemerintahan Desa	1.178,00	1
25	7.1	Lurah Kagok	1.260,00	1
26	7.2	Sekretaris Kelurahan Kagok	1.246,25	1
27	7.2.1	Pengelola Pemanfaatan Barang Milik Daerah	1.178,00	1
28	7.2.2	Pengadministrasi Keuangan	1.154,00	1
29	7.2.3	Pengadministrasi Umum	1.165,00	1
30	7.3	Kepala Seksi Tata Pemerintahan	1.233,50	1
31	7.3.1	Pengelola Administrasi Pemerintahan	1.188,00	1
32	7.4	Kepala Seksi Pembangunan, Pemberdayaan Masyarakat dan Lingkungan Hidup	1.238,50	1
33	7.4.1	Pengolah Data	1.159,00	1
34	7.5	Kepala Seksi Kesejahteraan Sosial	1.221,50	1
35	7.5.1	Pengelola Kesejahteraan Sosial	1.190,00	1
36	8.1	Lurah Kudaile	1.257,00	1
37	8.2	Sekretaris Kelurahan Kudaile	1.251,25	1
38	8.2.1	Pengelola Pemanfaatan Barang Milik Daerah	1.165,00	1
39	8.2.2	Pengadministrasi Keuangan	1.142,00	1
40	8.2.3	Pengadministrasi Umum	1.153,00	1
41	8.3	Kepala Seksi Tata Pemerintahan	1.234,50	1
42	8.3.1	Pengelola Administrasi Pemerintahan	1.177,00	1
43	8.4	Kepala Seksi Pembangunan, Pemberdayaan Masyarakat dan Lingkungan Hidup	1.223,50	1
44	8.4.1	Pengolah Data	1.167,00	1
45	8.5	Kepala Seksi Kesejahteraan Sosial	1.239,50	1
46	8.5.1	Pengelola Kesejahteraan Sosial	1.189,00	1
47	9.1	Lurah Pakembaran	1.262,00	1
48	9.2	Sekretaris Kelurahan Pakembaran	1.240,50	1
49	9.2.1	Pengelola Pemanfaatan Barang Milik Daerah	1.188,00	1
50	9.2.2	Pengadministrasi Keuangan	1.156,00	1
51	9.2.3	Pengadministrasi Umum	1.165,00	1
52	9.3	Kepala Seksi Tata Pemerintahan	1.231,50	1
53	9.3.1	Pengelola Administrasi Pemerintahan	1.190,00	1
54	9.4	Kepala Seksi Pembangunan, Pemberdayaan Masyarakat dan Lingkungan Hidup	1.223,50	1
55	9.4.1	Pengolah Data	1.168,00	1
56	9.5	Kepala Seksi Kesejahteraan Sosial	1.237,50	1
57	9.5.1	Pengelola Kesejahteraan Sosial	1.178,00	1
58	10.1	Lurah Procot	1.260,00	1
59	10.2	Sekretaris Kelurahan Procot	1.242,25	1

60	10.2.1	Pengelola Pemanfaatan Barang Milik Daerah	1.178,00	1
61	10.2.2	Pengadministrasi Keuangan	1.120,00	1
62	10.2.3	Pengadministrasi Umum	1.154,00	1
63	10.3	Kepala Seksi Tata Pemerintahan	1.233,50	1
64	10.3.1	Pengelola Administrasi Pemerintahan	1.177,00	1
65	10.4	Kepala Seksi Pembangunan, Pemberdayaan Masyarakat dan Lingkungan Hidup	1.250,50	1
66	10.4.1	Pengolah Data	1.155,00	1
67	10.5	Kepala Seksi Kesejahteraan Sosial	1.243,50	1
68	10.5.1	Pengelola Kesejahteraan Sosial	1.189,00	1
69	11.1	Lurah Slawi Wetan	1.257,00	1
70	11.2	Sekretaris Kelurahan Slawi Wetan	1.242,25	1
71	11.2.1	Pengelola Pemanfaatan Barang Milik Daerah	1.201,00	1
72	11.2.2	Pengadministrasi Keuangan	1.132,00	1
73	11.2.3	Pengadministrasi Umum	1.153,00	1
74	11.3	Kepala Seksi Tata Pemerintahan	1.222,50	1
75	11.3.1	Pengelola Administrasi Pemerintahan	1.189,00	1
76	11.4	Kepala Seksi Pembangunan, Pemberdayaan Masyarakat dan Lingkungan Hidup	1.239,00	1
77	11.4.1	Pengolah Data	1.167,00	1
78	11.5	Kepala Seksi Kesejahteraan Sosial	1.243,50	1
79	11.5.1	Pengelola Kesejahteraan Sosial	1.178,00	1
JUMLAH				80

AI. KECAMATAN PAGERBARANG

NOMENKLATUR JABATAN PIMPINAN TINGGI, ADMINISTRASI, DAN FUNGSIONAL; JUMLAH BEBAN KERJA;
DAN KEBUTUHAN PEGAWAI

NO	KODE JABATAN	NOMENKLATUR JABATAN	JUMLAH BEBAN KERJA	JUMLAH KEBUTUHAN PEGAWAI
1	2	3	4	5
1	1	Camat	1.283,50	1
2	2	Sekretaris Kecamatan	1.263,25	1
3	2.1	Kepala Subbagian Perencanaan dan Keuangan	1.225,00	1
4	2.1.1	Penyusun Program Anggaran dan Pelaporan	1.183,00	1
5	2.1.2	Bendahara	1.201,00	1
6	2.1.3	Pengadministrasi Perencanaan dan Program	1.138,00	1
7	2.1.4	Pengadministrasi Keuangan	1.108,00	1
8	2.2	Kepala Subbagian Umum dan Kepegawaian	1.218,00	1
9	2.2.1	Kustodian Barang Milik Negara	1.179,00	1
10	2.2.2	Pengadministrasi Kepegawaian	1.072,00	1
11	2.2.3	Pengadministrasi Umum	1.094,00	1
12	3	Kepala Seksi Pelayanan Publik	1.256,00	1
13	3.1	Analisis Pelayanan Publik	1.174,00	1
14	3.2	Pengolah Data Pelayanan	1.148,00	1
15	4	Kepala Seksi Pemerintahan, Ketentraman dan Ketertiban Umum	1.256,00	1
16	4.1	Analisis Pemerintahan Daerah	1.189,00	1
17	4.2	Analisis Forum Kewaspadaan Dini Masyarakat	1.177,00	1
18	4.3	Pengolah data	1.132,00	1
19	5	Kepala Seksi Pemberdayaan Masyarakat	1.233,25	1
20	5.1	JF Penggerak Swadaya Masyarakat Ahli Pertama		1
21	5.2	Pengolah Data	1.143,00	1
22	6	Kepala Seksi Pemerintahan Desa	1.249,00	1
23	6.1	Analisis Desa dan Kelurahan	1.171,00	1
24	6.2	Pengelola Monitoring dan Evaluasi, Penyelenggaraan Pemerintahan Desa	1.155,00	1
JUMLAH				24

AJ. KECAMATAN PANGKAH

NOMENKLATUR JABATAN PIMPINAN TINGGI, ADMINISTRASI, DAN FUNGSIONAL; JUMLAH BEBAN KERJA;
DAN KEBUTUHAN PEGAWAI

NO	KODE JABATAN	NOMENKLATUR JABATAN	JUMLAH BEBAN KERJA	JUMLAH KEBUTUHAN PEGAWAI
1	2	3	4	5
1	1	Camat	1.276,50	1
2	2	Sekretaris Kecamatan	1.258,25	1
3	2.1	Kepala Subbagian Perencanaan dan Keuangan	1.256,00	1
4	2.1.1	Penyusun Program Anggaran dan Pelaporan	1.173,00	1
5	2.1.2	Bendahara	1.190,00	1
6	2.1.3	Pengadministrasi Perencanaan dan Program	1.134,00	1
7	2.1.4	Pengadministrasi Keuangan	1.120,00	1
8	2.2	Kepala Subbagian Umum dan Kepegawaian	1.254,75	1
9	2.2.1	Kustodian Barang Milik Negara	1.180,00	1
10	2.2.2	Pengadministrasi Kepegawaian	1.084,00	1
11	2.2.3	Pengadministrasi Umum	1.117,00	1
12	2.2.4	Pramu Bakti	1.034,00	1
13	3	Kepala Seksi Pelayanan Publik	1.252,00	1
14	3.1	Analisis Pelayanan Publik	1.192,00	1
15	3.2	Pengolah Data Pelayanan	1.167,00	1
16	4	Kepala Seksi Pemerintahan, Ketentraman dan Ketertiban Umum	1.244,00	1
17	4.1	Analisis Pemerintahan Daerah	1.201,00	1
18	4.2	Analisis Forum Kewaspadaan Dini Masyarakat	1.189,00	1
19	4.3	Pengolah data	1.144,00	1
20	5	Kepala Seksi Pemberdayaan Masyarakat	1.233,25	1
21	5.1	JF Penggerak Swadaya Masyarakat Ahli Pertama		1
22	5.2	Pengolah Data	1.155,00	1
23	6	Kepala Seksi Pemerintahan Desa	1.223,00	1
24	6.1	Analisis Desa dan Kelurahan	1.183,00	1
25	6.2	Pengelola Monitoring dan Evaluasi, Penyelenggaraan Pemerintahan Desa	1.166,00	1
JUMLAH				25

AK. KECAMATAN BOJONG

NOMENKLATUR JABATAN PIMPINAN TINGGI, ADMINISTRASI, DAN FUNGSIONAL; JUMLAH BEBAN KERJA;
DAN KEBUTUHAN PEGAWAI

NO	KODE JABATAN	NOMENKLATUR JABATAN	JUMLAH BEBAN KERJA	JUMLAH KEBUTUHAN PEGAWAI
1	2	3	4	5
1	1	Camat	1.287,50	1
2	2	Sekretaris Kecamatan	1.279,25	1
3	2.1	Kepala Subbagian Perencanaan dan Keuangan	1.255,00	1
4	2.1.1	Penyusun Program Anggaran dan Pelaporan	1.183,00	1
5	2.1.2	Bendahara	1.202,00	1
6	2.1.3	Pengadministrasi Perencanaan dan Program	1.150,00	1
7	2.1.4	Pengadministrasi Keuangan	1.132,00	1
8	2.2	Kepala Subbagian Umum dan Kepegawaian	1.254,75	1
9	2.2.1	Kustodian Barang Milik Negara	1.179,00	1
10	2.2.2	Pengadministrasi Kepegawaian	1.096,00	1
11	2.2.3	Pengadministrasi Umum	1.129,00	1
12	2.2.4	Pramu Bakti	1.047,00	1
13	3	Kepala Seksi Pelayanan Publik	1.234,00	1
14	3.1	Analisis Pelayanan Publik	1.196,00	1
15	3.2	Pengolah Data Pelayanan	1.175,00	1
16	4	Kepala Seksi Pemerintahan, Ketentraman dan Ketertiban Umum	1.246,00	1
17	4.1	Analisis Pemerintahan Daerah	1.195,00	1
18	4.2	Analisis Forum Kewaspadaan Dini Masyarakat	1.193,00	1
19	4.3	Pengolah data	1.147,00	1
20	5	Kepala Seksi Pemberdayaan Masyarakat	1.233,25	1
21	5.1	JF Penggerak Swadaya Masyarakat Ahli Pertama		1
22	5.2	Pengolah Data	1.153,00	1
23	6	Kepala Seksi Pemerintahan Desa	1.250,00	1
24	6.1	Analisis Desa dan Kelurahan	1.187,00	1
25	6.2	Pengelola Monitoring dan Evaluasi, Penyelenggaraan Pemerintahan Desa	1.178,00	1
JUMLAH				25

AL. KECAMATAN DUKUHWARU

NOMENKLATUR JABATAN PIMPINAN TINGGI, ADMINISTRASI, DAN FUNGSIONAL; JUMLAH BEBAN KERJA;
DAN KEBUTUHAN PEGAWAI

NO	KODE JABATAN	NOMENKLATUR JABATAN	JUMLAH BEBAN KERJA	JUMLAH KEBUTUHAN PEGAWAI
1	2	3	4	5
1	1	Camat	1.285,50	1
2	2	Sekretaris Kecamatan	1.263,25	1
3	2.1	Kepala Subbagian Perencanaan dan Keuangan	1.254,00	1
4	2.1.1	Penyusun Program Anggaran dan Pelaporan	1.173,00	1
5	2.1.2	Bendahara	1.203,00	1
6	2.1.3	Pengadministrasi Perencanaan dan Program	1.158,00	1
7	2.1.4	Pengadministrasi Keuangan	1.142,00	1
8	2.2	Kepala Subbagian Umum dan Kepegawaian	1.242,75	1
9	2.2.1	Kustodian Barang Milik Negara	1.165,00	1
10	2.2.2	Pengadministrasi Kepegawaian	1.108,00	1
11	2.2.3	Pengadministrasi Umum	1.141,00	1
12	2.2.4	Pramu Bakti	1.034,00	1
13	3	Kepala Seksi Pelayanan Publik	1.230,00	1
14	3.1	Analisis Pelayanan Publik	1.212,00	1
15	3.2	Pengolah Data Pelayanan	1.179,00	1
16	4	Kepala Seksi Pemerintahan, Ketentraman dan Ketertiban Umum	1.256,00	1
17	4.1	Analisis Pemerintahan Daerah	1.209,00	1
18	4.2	Analisis Forum Kewaspadaan Dini Masyarakat	1.205,00	1
19	4.3	Pengolah data	1.167,00	1
20	5	Kepala Seksi Pemberdayaan Masyarakat	1.249,25	1
21	5.1	JF Penggerak Swadaya Masyarakat Ahli Pertama		1
22	5.2	Pengolah Data	1.168,00	1
23	6	Kepala Seksi Pemerintahan Desa	1.237,00	1
24	6.1	Analisis Desa dan Kelurahan	1.203,00	1
25	6.2	Pengelola Monitoring dan Evaluasi, Penyelenggaraan Pemerintahan Desa	1.178,00	1
JUMLAH				25

AM. KECAMATAN TARUB

NOMENKLATUR JABATAN PIMPINAN TINGGI, ADMINISTRASI, DAN FUNGSIONAL; JUMLAH BEBAN KERJA;
DAN KEBUTUHAN PEGAWAI

NO	KODE JABATAN	NOMENKLATUR JABATAN	JUMLAH BEBAN KERJA	JUMLAH KEBUTUHAN PEGAWAI
1	2	3	4	5
1	1	Camat	1.291,50	1
2	2	Sekretaris Kecamatan	1.251,25	1
3	2.1	Kepala Subbagian Perencanaan dan Keuangan	1.241,00	1
4	2.1.1	Penyusun Program Anggaran dan Pelaporan	1.195,00	1
5	2.1.2	Bendahara	1.213,00	1
6	2.1.3	Pengadministrasi Perencanaan dan Program	1.126,00	1
7	2.1.4	Pengadministrasi Keuangan	1.096,00	1
8	2.2	Kepala Subbagian Umum dan Kepegawaian	1.242,75	1
9	2.2.1	Kustodian Barang Milik Negara	1.149,00	1
10	2.2.2	Pengadministrasi Kepegawaian	1.060,00	1
11	2.2.3	Pengadministrasi Umum	1.070,00	1
12	2.2.4	Petugas Keamanan	1.054,00	1
13	2.2.5	Pramu Bakti	1.036,00	1
14	3	Kepala Seksi Pelayanan Publik	1.238,00	1
15	3.1	Analisis Pelayanan Publik	1.178,00	1
16	3.2	Pengolah Data Pelayanan	1.144,00	1
17	4	Kepala Seksi Pemerintahan, Ketentraman dan Ketertiban Umum	1.256,00	1
18	4.1	Analisis Pemerintahan Daerah	1.201,00	1
19	4.2	Analisis Forum Kewaspadaan Dini Masyarakat	1.193,00	1
20	4.3	Pengolah data	1.135,00	1
21	5	Kepala Seksi Pemberdayaan Masyarakat	1.233,25	1
22	5.1	JF Penggerak Swadaya Masyarakat Ahli Pertama		1
23	5.2	Pengolah Data	1.144,00	1
24	6	Kepala Seksi Pemerintahan Desa	1.235,00	1
25	6.1	Analisis Desa dan Kelurahan	1.174,00	1
26	6.2	Pengelola Monitoring dan Evaluasi, Penyelenggaraan Pemerintahan Desa	1.165,00	1
JUMLAH				26

AN. KECAMATAN LEBAKSIU

NOMENKLATUR JABATAN PIMPINAN TINGGI, ADMINISTRASI, DAN FUNGSIONAL; JUMLAH BEBAN KERJA;
DAN KEBUTUHAN PEGAWAI

NO	KODE JABATAN	NOMENKLATUR JABATAN	JUMLAH BEBAN KERJA	JUMLAH KEBUTUHAN PEGAWAI
1	2	3	4	5
1	1	Camat	1.285,50	1
2	2	Sekretaris Kecamatan	1.275,25	1
3	2.1	Kepala Subbagian Perencanaan dan Keuangan	1.256,00	1
4	2.1.1	Penyusun Program Anggaran dan Pelaporan	1.183,00	1
5	2.1.2	Bendahara	1.201,00	1
6	2.1.3	Pengadministrasi Perencanaan dan Program	1.166,00	1
7	2.1.4	Pengadministrasi Keuangan	1.132,00	1
8	2.2	Kepala Subbagian Umum dan Kepegawaian	1.230,75	1
9	2.2.1	Kustodian Barang Milik Negara	1.155,00	1
10	2.2.2	Pengadministrasi Kepegawaian	1.084,00	1
11	2.2.3	Pengadministrasi Umum	1.117,00	1
12	3	Kepala Seksi Pelayanan Publik	1.266,00	1
13	3.1	Analisis Pelayanan Publik	1.192,00	1
14	3.2	Pengolah Data Pelayanan	1.167,00	1
15	4	Kepala Seksi Pemerintahan, Ketentraman dan Ketertiban Umum	1.245,00	1
16	4.1	Analisis Pemerintahan Daerah	1.205,00	1
17	4.2	Analisis Forum Kewaspadaan Dini Masyarakat	1.188,00	1
18	4.3	Pengolah data	1.148,00	1
19	5	Kepala Seksi Pemberdayaan Masyarakat	1.245,25	1
20	5.1	JF Penggerak Swadaya Masyarakat Ahli Pertama		1
21	5.2	Pengolah Data	1.151,00	1
22	6	Kepala Seksi Pemerintahan Desa	1.237,00	1
23	6.1	Analisis Desa dan Kelurahan	1.193,00	1
24	6.2	Pengelola Monitoring dan Evaluasi, Penyelenggaraan Pemerintahan Desa	1.177,00	1
JUMLAH				24

AO. KECAMATAN WARUREJA

NOMENKLATUR JABATAN PIMPINAN TINGGI, ADMINISTRASI, DAN FUNGSIONAL; JUMLAH BEBAN KERJA;
DAN KEBUTUHAN PEGAWAI

NO	KODE JABATAN	NOMENKLATUR JABATAN	JUMLAH BEBAN KERJA	JUMLAH KEBUTUHAN PEGAWAI
1	2	3	4	5
1	1	Camat	1.277,50	1
2	2	Sekretaris Kecamatan	1.256,25	1
3	2.1	Kepala Subbagian Perencanaan dan Keuangan	1.252,00	1
4	2.1.1	Penyusun Program Anggaran dan Pelaporan	1.177,00	1
5	2.1.2	Bendahara	1.190,00	1
6	2.1.3	Pengadministrasi Perencanaan dan Program	1.150,00	1
7	2.1.4	Pengadministrasi Keuangan	1.120,00	1
8	2.2	Kepala Subbagian Umum dan Kepegawaian	1.245,75	1
9	2.2.1	Kustodian Barang Milik Negara	1.153,00	1
10	2.2.2	Pengadministrasi Kepegawaian	1.096,00	1
11	2.2.3	Pengadministrasi Umum	1.129,00	1
12	3	Kepala Seksi Pelayanan Publik	1.242,00	1
13	3.1	Analisis Pelayanan Publik	1.180,00	1
14	3.2	Pengolah Data Pelayanan	1.163,00	1
15	4	Kepala Seksi Pemerintahan, Ketentraman dan Ketertiban Umum	1.246,00	1
16	4.1	Analisis Pemerintahan Daerah	1.189,00	1
17	4.2	Analisis Forum Kewaspadaan Dini Masyarakat	1.197,00	1
18	4.3	Pengolah data	2.336,00	2
19	5	Kepala Seksi Pemberdayaan Masyarakat	1.233,25	1
20	5.1	JF Penggerak Swadaya Masyarakat Ahli Pertama		1
21	5.2	Pengolah Data	1.163,00	1
22	6	Kepala Seksi Pemerintahan Desa	1.249,00	1
23	6.1	Analisis Desa dan Kelurahan	1.205,00	1
24	6.2	Pengelola Monitoring dan Evaluasi, Penyelenggaraan Pemerintahan Desa	1.178,00	1
JUMLAH				25

AP. KECAMATAN KEDUNGBANTENG

NOMENKLATUR JABATAN PIMPINAN TINGGI, ADMINISTRASI, DAN FUNGSIONAL; JUMLAH BEBAN KERJA;
DAN KEBUTUHAN PEGAWAI

NO	KODE JABATAN	NOMENKLATUR JABATAN	JUMLAH BEBAN KERJA	JUMLAH KEBUTUHAN PEGAWAI
1	2	3	4	5
1	1	Camat	1.283,50	1
2	2	Sekretaris Kecamatan	1.258,25	1
3	2.1	Kepala Subbagian Perencanaan dan Keuangan	1.256,00	1
4	2.1.1	Penyusun Program Anggaran dan Pelaporan	1.183,00	1
5	2.1.2	Bendahara	1.200,00	1
6	2.1.3	Pengadministrasi Perencanaan dan Program	1.166,00	1
7	2.1.4	Pengadministrasi Keuangan	1.132,00	1
8	2.2	Kepala Subbagian Umum dan Kepegawaian	1.254,75	1
9	2.2.1	Kustodian Barang Milik Negara	1.167,00	1
10	2.2.2	Pengadministrasi Kepegawaian	1.120,00	1
11	2.2.3	Pengadministrasi Umum	1.141,00	1
12	3	Kepala Seksi Pelayanan Publik	1.232,00	1
13	3.1	Analisis Pelayanan Publik	1.192,00	1
14	3.2	Pengolah Data Pelayanan	1.179,00	1
15	4	Kepala Seksi Pemerintahan, Ketentraman dan Ketertiban Umum	1.254,00	1
16	4.1	Analisis Pemerintahan Daerah	1.213,00	1
17	4.2	Analisis Forum Kewaspadaan Dini Masyarakat	1.203,00	1
18	4.3	Pengolah data	1.155,00	1
19	5	Kepala Seksi Pemberdayaan Masyarakat	1.237,25	1
20	5.1	JF Penggerak Swadaya Masyarakat Ahli Pertama		1
21	5.2	Pengolah Data	1.168,00	1
22	6	Kepala Seksi Pemerintahan Desa	1.249,00	1
23	6.1	Analisis Desa dan Kelurahan	1.209,00	1
24	6.2	Pengelola Monitoring dan Evaluasi, Penyelenggaraan Pemerintahan Desa	1.189,00	1
JUMLAH				24

AQ. KECAMATAN TALANG

NOMENKLATUR JABATAN PIMPINAN TINGGI, ADMINISTRASI, DAN FUNGSIONAL; JUMLAH BEBAN KERJA;
DAN KEBUTUHAN PEGAWAI

NO	KODE JABATAN	NOMENKLATUR JABATAN	JUMLAH BEBAN KERJA	JUMLAH KEBUTUHAN PEGAWAI
1	2	3	4	5
1	1	Camat	1.279,50	1
2	2	Sekretaris Kecamatan	1.263,25	1
3	2.1	Kepala Subbagian Perencanaan dan Keuangan	1.253,00	1
4	2.1.1	Penyusun Program Anggaran dan Pelaporan	1.173,00	1
5	2.1.2	Bendahara	1.189,00	1
6	2.1.3	Pengadministrasi Perencanaan dan Program	1.150,00	1
7	2.1.4	Pengadministrasi Keuangan	1.120,00	1
8	2.2	Kepala Subbagian Umum dan Kepegawaian	1.231,75	1
9	2.2.1	Kustodian Barang Milik Negara	1.145,00	1
10	2.2.2	Pengadministrasi Kepegawaian	2.264,00	2
11	2.2.3	Pengadministrasi Umum	1.153,00	1
12	3	Kepala Seksi Pelayanan Publik	1.254,00	1
13	3.1	Analisis Pelayanan Publik	1.186,00	1
14	3.2	Pengolah Data Pelayanan	1.168,00	1
15	4	Kepala Seksi Pemerintahan, Ketentraman dan Ketertiban Umum	1.245,00	1
16	4.1	Analisis Pemerintahan Daerah	1.226,00	1
17	4.2	Analisis Forum Kewaspadaan Dini Masyarakat	1.217,00	1
18	4.3	Pengolah data	1.167,00	1
19	5	Kepala Seksi Pemberdayaan Masyarakat	1.245,25	1
20	5.1	JF Penggerak Swadaya Masyarakat Ahli Pertama		1
21	5.2	Pengolah Data	1.176,00	1
22	6	Kepala Seksi Pemerintahan Desa	1.251,00	1
23	6.1	Analisis Desa dan Kelurahan	1.229,00	1
24	6.2	Pengelola Monitoring dan Evaluasi, Penyelenggaraan Pemerintahan Desa	1.190,00	1
JUMLAH				25

AR. KECAMATAN ADIWERNA

NOMENKLATUR JABATAN PIMPINAN TINGGI, ADMINISTRASI, DAN FUNGSIONAL; JUMLAH BEBAN KERJA;
DAN KEBUTUHAN PEGAWAI

NO	KODE JABATAN	NOMENKLATUR JABATAN	JUMLAH BEBAN KERJA	JUMLAH KEBUTUHAN PEGAWAI
1	2	3	4	5
1	1	Camat	1.273,50	1
2	2	Sekretaris Kecamatan	1.260,25	1
3	2.1	Kepala Subbagian Perencanaan dan Keuangan	1.232,00	1
4	2.1.1	Penyusun Program Anggaran dan Pelaporan	1.163,00	1
5	2.1.2	Bendahara	1.190,00	1
6	2.1.3	Pengadministrasi Perencanaan dan Program	1.166,00	1
7	2.1.4	Pengadministrasi Keuangan	1.132,00	1
8	2.2	Kepala Subbagian Umum dan Kepegawaian	1.241,75	1
9	2.2.1	Kustodian Barang Milik Negara	1.167,00	1
10	2.2.2	Pengadministrasi Kepegawaian	1.144,00	1
11	2.2.3	Pengadministrasi Umum	1.165,00	1
12	3	Kepala Seksi Pelayanan Publik	1.254,00	1
13	3.1	Analisis Pelayanan Publik	1.198,00	1
14	3.2	Pengolah Data Pelayanan	1.171,00	1
15	4	Kepala Seksi Pemerintahan, Ketentraman dan Ketertiban Umum	1.256,00	1
16	4.1	Analisis Pemerintahan Daerah	1.213,00	1
17	4.2	Analisis Forum Kewaspadaan Dini Masyarakat	1.197,00	1
18	4.3	Pengolah data	1.179,00	1
19	5	Kepala Seksi Pemberdayaan Masyarakat	1.245,25	1
20	5.1	JF Penggerak Swadaya Masyarakat Ahli Pertama		1
21	5.2	Pengolah Data	1.187,00	1
22	6	Kepala Seksi Pemerintahan Desa	1.237,00	1
23	6.1	Analisis Desa dan Kelurahan	1.225,00	1
24	6.2	Pengelola Monitoring dan Evaluasi, Penyelenggaraan Pemerintahan Desa	1.178,00	1
JUMLAH				24

AS. KECAMATAN SURADADI

NOMENKLATUR JABATAN PIMPINAN TINGGI, ADMINISTRASI, DAN FUNGSIONAL; JUMLAH BEBAN KERJA;
DAN KEBUTUHAN PEGAWAI

NO	KODE JABATAN	NOMENKLATUR JABATAN	JUMLAH BEBAN KERJA	JUMLAH KEBUTUHAN PEGAWAI
1	2	3	4	5
1	1	Camat	1.275,50	1
2	2	Sekretaris Kecamatan	1.258,25	1
3	2.1	Kepala Subbagian Perencanaan dan Keuangan	1.241,00	1
4	2.1.1	Penyusun Program Anggaran dan Pelaporan	1.177,00	1
5	2.1.2	Bendahara	1.190,00	1
6	2.1.3	Pengadministrasi Perencanaan dan Program	1.146,00	1
7	2.1.4	Pengadministrasi Keuangan	1.120,00	1
8	2.2	Kepala Subbagian Umum dan Kepegawaian	1.254,75	1
9	2.2.1	Kustodian Barang Milik Negara	1.158,00	1
10	2.2.2	Pengadministrasi Kepegawaian	1.120,00	1
11	2.2.3	Pengadministrasi Umum	1.153,00	1
12	3	Kepala Seksi Pelayanan Publik	1.242,00	1
13	3.1	Analisis Pelayanan Publik	1.200,00	1
14	3.2	Pengolah Data Pelayanan	1.163,00	1
15	4	Kepala Seksi Pemerintahan, Ketentraman dan Ketertiban Umum	1.256,00	1
16	4.1	Analisis Pemerintahan Daerah	1.203,00	1
17	4.2	Analisis Forum Kewaspadaan Dini Masyarakat	1.193,00	1
18	4.3	Pengolah data	1.145,00	1
19	5	Kepala Seksi Pemberdayaan Masyarakat	1.245,25	1
20	5.1	JF Penggerak Swadaya Masyarakat Ahli Pertama		1
21	5.2	Pengolah Data	1.167,00	1
22	6	Kepala Seksi Pemerintahan Desa	1.235,00	1
23	6.1	Analisis Desa dan Kelurahan	1.197,00	1
24	6.2	Pengelola Monitoring dan Evaluasi, Penyelenggaraan Pemerintahan Desa	1.166,00	1
JUMLAH				24

AT. KECAMATAN DUKUHTURI

NOMENKLATUR JABATAN PIMPINAN TINGGI, ADMINISTRASI, DAN FUNGSIONAL; JUMLAH BEBAN KERJA;
DAN KEBUTUHAN PEGAWAI

NO	KODE JABATAN	NOMENKLATUR JABATAN	JUMLAH BEBAN KERJA	JUMLAH KEBUTUHAN PEGAWAI
1	2	3	4	5
1	1	Camat	1.281,50	1
2	2	Sekretaris Kecamatan	1.280,25	1
3	2.1	Kepala Subbagian Perencanaan dan Keuangan	1.270,00	1
4	2.1.1	Penyusun Program Anggaran dan Pelaporan	1.207,00	1
5	2.1.2	Bendahara	1.237,00	1
6	2.1.3	Pengadministrasi Perencanaan dan Program	1.226,00	1
7	2.1.4	Pengadministrasi Keuangan	1.180,00	1
8	2.2	Kepala Subbagian Umum dan Kepegawaian	1.278,75	1
9	2.2.1	Kustodian Barang Milik Negara	1.226,00	1
10	2.2.2	Pengadministrasi Kepegawaian	1.205,00	1
11	2.2.3	Pengadministrasi Umum	1.176,00	1
12	3	Kepala Seksi Pelayanan Publik	1.278,00	1
13	3.1	Analisis Pelayanan Publik	1.261,00	1
14	3.2	Pengolah Data Pelayanan	1.167,00	1
15	4	Kepala Seksi Pemerintahan, Ketentraman dan Ketertiban Umum	1.279,50	1
16	4.1	Analisis Pemerintahan Daerah	1.243,00	1
17	4.2	Analisis Forum Kewaspadaan Dini Masyarakat	1.223,00	1
18	4.3	Pengolah data	1.238,00	1
19	5	Kepala Seksi Pemberdayaan Masyarakat	1.269,25	1
20	5.1	JF Penggerak Swadaya Masyarakat Ahli Pertama		1
21	5.2	Pengolah Data	1.143,00	1
22	6	Kepala Seksi Pemerintahan Desa	1.275,00	1
23	6.1	Analisis Desa dan Kelurahan	1.199,00	1
24	6.2	Pengelola Monitoring dan Evaluasi, Penyelenggaraan Pemerintahan Desa	1.224,00	1
JUMLAH				24

AU. KECAMATAN BALAPULANG

NOMENKLATUR JABATAN PIMPINAN TINGGI, ADMINISTRASI, DAN FUNGSIONAL; JUMLAH BEBAN KERJA;
DAN KEBUTUHAN PEGAWAI

NO	KODE JABATAN	NOMENKLATUR JABATAN	JUMLAH BEBAN KERJA	JUMLAH KEBUTUHAN PEGAWAI
1	2	3	4	5
1	1	Camat	1.289,50	1
2	2	Sekretaris Kecamatan	1.287,25	1
3	2.1	Kepala Subbagian Perencanaan dan Keuangan	1.280,00	1
4	2.1.1	Penyusun Program Anggaran dan Pelaporan	1.183,00	1
5	2.1.2	Bendahara	1.202,00	1
6	2.1.3	Pengadministrasi Perencanaan dan Program	1.110,00	1
7	2.1.4	Pengadministrasi Keuangan	1.084,00	1
8	2.2	Kepala Subbagian Umum dan Kepegawaian	1.262,75	1
9	2.2.1	Kustodian Barang Milik Negara	1.159,00	1
10	2.2.2	Pengadministrasi Kepegawaian	1.048,00	1
11	2.2.3	Pengadministrasi Umum	1.070,00	1
12	2.2.4	Pengemudi	1.040,95	1
13	3	Kepala Seksi Pelayanan Publik	1.277,50	1
14	3.1	Analisis Pelayanan Publik	1.174,00	1
15	3.2	Pengolah Data Pelayanan	1.155,00	1
16	4	Kepala Seksi Pemerintahan, Ketentraman dan Ketertiban Umum	1.279,00	1
17	4.1	Analisis Pemerintahan Daerah	1.189,00	1
18	4.2	Analisis Forum Kewaspadaan Dini Masyarakat	1.177,00	1
19	4.3	Pengolah data	1.131,00	1
20	5	Kepala Seksi Pemberdayaan Masyarakat	1.293,25	1
21	5.1	JF Penggerak Swadaya Masyarakat Ahli Pertama		1
22	5.2	Pengolah Data	1.143,00	1
23	6	Kepala Seksi Pemerintahan Desa	1.285,00	1
24	6.1	Analisis Desa dan Kelurahan	1.157,00	1
25	6.2	Pengelola Monitoring dan Evaluasi, Penyelenggaraan Pemerintahan Desa	1.154,00	1
JUMLAH				25

AV. KECAMATAN BUMIJAWA

NOMENKLATUR JABATAN PIMPINAN TINGGI, ADMINISTRASI, DAN FUNGSIONAL; JUMLAH BEBAN KERJA;
DAN KEBUTUHAN PEGAWAI

NO	KODE JABATAN	NOMENKLATUR JABATAN	JUMLAH BEBAN KERJA	JUMLAH KEBUTUHAN PEGAWAI
1	2	3	4	5
1	1	Camat	1.285,50	1
2	2	Sekretaris Kecamatan	1.282,25	1
3	2.1	Kepala Subbagian Perencanaan dan Keuangan	1.268,00	1
4	2.1.1	Penyusun Program Anggaran dan Pelaporan	1.187,00	1
5	2.1.2	Bendahara	1.214,00	1
6	2.1.3	Pengadministrasi Perencanaan dan Program	1.130,00	1
7	2.1.4	Pengadministrasi Keuangan	1.096,00	1
8	2.2	Kepala Subbagian Umum dan Kepegawaian	1.266,75	1
9	2.2.1	JF Pranata Komputer Terampil		1
10	2.2.2	Kustodian Barang Milik Negara	1.163,00	1
11	2.2.3	Pengadministrasi Kepegawaian	1.060,00	1
12	2.2.4	Pengadministrasi Umum	1.082,00	1
13	3	Kepala Seksi Pelayanan Publik	1.278,00	1
14	3.1	Analisis Pelayanan Publik	1.162,00	1
15	3.2	Pengolah Data Pelayanan	1.143,00	1
16	4	Kepala Seksi Pemerintahan, Ketentraman dan Ketertiban Umum	1.280,00	1
17	4.1	Analisis Pemerintahan Daerah	1.201,00	1
18	4.2	Analisis Forum Kewaspadaan Dini Masyarakat	1.181,00	1
19	4.3	Pengolah data	1.123,00	1
20	5	Kepala Seksi Pemberdayaan Masyarakat	1.280,25	1
21	5.1	JF Penggerak Swadaya Masyarakat Ahli Pertama		1
22	5.2	Pengolah Data	1.142,00	1
23	6	Kepala Seksi Pemerintahan Desa	1.285,00	1
24	6.1	Analisis Desa dan Kelurahan	1.169,00	1
25	6.2	Pengelola Monitoring dan Evaluasi, Penyelenggaraan Pemerintahan Desa	1.131,00	1
JUMLAH				25

BUPATI TEGAL,

 UMI AZIZAH

LAMPIRAN I
 PERATURAN BUPATI TEGAL
 NOMOR 102 TAHUN 2022
 TENTANG
 ANALISIS JABATAN DAN ANALISIS BEBAN KERJA

A. SEKRETARIAT DAERAH

NOMENKLATUR JABATAN PIMPINAN TINGGI, ADMINISTRASI, DAN FUNGSIONAL; JUMLAH BEBAN KERJA;
 DAN KEBUTUHAN PEGAWAI

NO	KODE JABATAN	NOMENKLATUR JABATAN	JUMLAH BEBAN KERJA	JUMLAH KEBUTUHAN PEGAWAI
1	2	3	4	5
1	1	Sekretaris Daerah	1.261,00	1
2	2	Asisten Pemerintahan dan Kesejahteraan Rakyat	1.258,00	1
3	2.1	Kepala Bagian Pemerintahan	1.760,30	1
4	2.1.1	JF Analis Kebijakan Ahli Madya		1
5	2.1.2	JF Analis Kebijakan Ahli Muda		3
6	2.1.3	JF Analis Kebijakan Ahli Pertama		3
7	2.1.4	Pengolah Data	2.288,00	2
8	2.1.5	Pengelola Sistem Informasi Geografis	1.254,00	1
9	2.1.6	Pengadministrasi Umum	1.223,00	1
10	2.2	Kepala Bagian Hukum	1.158,30	1
11	2.2.1	JF Analis Hukum Ahli Madya		1
12	2.2.2	JF Analis Hukum Ahli Muda		2
13	2.2.3	JF Analis Hukum Ahli Pertama		3
14	2.2.4	JF Perancang Peraturan Perundang-undangan Ahli Muda		2
15	2.2.5	JF Perancang Peraturan Perundang-undangan Ahli Pertama		3
16	2.2.6	JF Penyuluh Hukum Ahli Pertama		4
17	2.2.7	JF Pranata Komputer Terampil		1
18	2.2.8	Pengelola Bantuan Hukum	1.248,00	1
19	2.2.9	Pengelola Perpustakaan	1.236,00	1
20	2.2.10	Pengadministrasi Umum	1.246,00	1
21	2.3	Kepala Bagian Kesejahteraan Rakyat	1.431,30	1
22	2.3.1	JF Analis Kebijakan Ahli Muda		3
23	2.3.2	Pranata Jasmani dan Mental	1.244,00	1
24	2.3.3	Pengolah Data	2.292,00	2
25	2.3.4	Pengadministrasi Umum	1.217,00	1
26	3	Asisten Perekonomian dan Pembangunan	1.258,00	1
27	3.1	Kepala Bagian Perekonomian, Pembangunan dan Sumber Daya Alam	1.062,30	1
28	3.1.1	JF Analis Kebijakan Ahli Madya		1
29	3.1.2	JF Analis Kebijakan Ahli Muda		3
30	3.1.3	JF Analis Kebijakan Ahli Pertama		3
31	3.1.4	Pengelola Pembinaan dan Pengembangan Perekonomian	1.254,00	1
32	3.1.5	Pengelola Pengendalian, Monitoring dan Evaluasi Pembangunan	1.260,00	1
33	3.1.6	Pengelola Pelestarian Sumber Daya Alam	1.248,00	1
34	3.1.7	Pengadministrasi Umum	1.211,00	1
35	3.2	Kepala Bagian Pengadaan Barang dan Jasa	1.196,30	1
36	3.2.1	JF Pengelola Pengadaan Barang/Jasa Ahli Madya		2
37	3.2.2	JF Pengelola Pengadaan Barang/Jasa Ahli Muda		12
38	3.2.3	JF Pengelola Pengadaan Barang/Jasa Ahli Pertama		25
39	3.2.4	JF Analis Kebijakan Ahli Muda		3
40	3.2.5	JF Pranata Komputer Ahli Pertama		1
41	3.2.6	Penelaah Kebijakan Pengadaan Barang dan Jasa	2.216,00	2
42	3.2.7	Analisis Monitoring, Evaluasi dan Pelaporan	2.266,00	2
43	3.2.8	Pengelola Layanan Pengadaan Secara Elektronik	1.254,00	1
44	3.2.9	Pengolah Data	2.340,00	2
45	4	Asisten Administrasi Umum	1.258,00	1
46	4.1	Kepala Bagian Organisasi	1.384,30	1
47	4.1.1	JF Analis Kebijakan Ahli Madya		1
48	4.1.2	JF Analis Kebijakan Ahli Muda		3
49	4.1.3	JF Analis Kebijakan Ahli Pertama		2
50	4.1.4	JF Analis Sumber Daya Manusia Aparatur Ahli Pertama		2
51	4.1.5	JF Pranata Komputer Terampil		1
52	4.1.6	Pengolah Data Kelembagaan	1.167,00	1
53	4.1.7	Pengelola Data Tata Organisasi dan Tata Laksana	1.178,00	1
54	4.1.8	Pengelola Akuntabilitas	2.337,00	2

NO	KODE JABATAN	NOMENKLATUR JABATAN	JUMLAH BEBAN KERJA	JUMLAH KEBUTUHAN PEGAWAI
1	2	3	4	5
55	4.1.9	Pengadministrasi Umum	1.193,00	1
56	4.2	Kepala Bagian Perencanaan dan Keuangan	1.572,30	1
57	4.2.1	Kepala Subbagian Keuangan	1.365,00	1
58	4.2.1.1	Bendahara	2.283,00	2
59	4.2.1.2	Verifikator Keuangan	2.259,00	2
60	4.2.1.3	Pengadministrasi Keuangan	1.180,00	1
61	4.2.2	Kepala Subbagian Pelaporan	1.553,00	1
62	4.2.2.1	Penyusun Laporan Keuangan	1.251,00	1
63	4.2.2.2	Pengelola Akuntansi	1.237,00	1
64	4.2.2.3	Pengadministrasi Umum	1.224,00	1
66	4.2.3.1	JF Perencana Ahli Muda		3
67	4.2.3.2	JF Perencana Ahli Pertama		3
68	4.2.3.3	Pengadministrasi Perencanaan dan Program	1.210,00	1
69	4.3	Kepala Bagian Protokol dan Komunikasi Pimpinan	1.396,30	1
71	4.3.1.1	JF Pranata Hubungan Masyarakat Ahli Muda		2
72	4.3.1.2	JF Pranata Hubungan Masyarakat Ahli Pertama		1
73	4.3.1.3	Analisis Publikasi	1.243,00	1
74	4.3.1.4	Jurnalis	4.782,00	4
75	4.3.1.5	Pengelola Pengaduan Publik	1.248,00	1
76	4.3.1.6	Pengadministrasi Analisis dan Kemitraan Media	2.235,00	2
77	4.3.2	Kepala Subbagian Protokol	1.741,00	1
78	4.3.2.1	Analisis Protokol	3.537,00	3
79	4.3.2.2	Ajudan	3.444,00	3
80	4.3.2.3	Pranata Acara	2.294,00	2
81	4.3.2.4	Petugas Protokol	2.282,00	2
82	4.3.2.5	Pranata Jamuan	1.220,00	1
83	4.3.2.6	Pengadministrasi Umum	1.196,00	1
84	4.4	Kepala Bagian Umum	1.572,30	1
85	4.4.1	Kepala Subbagian Perlengkapan	1.741,00	1
86	4.4.1.1	Kustodian Barang Milik Negara	3.576,00	3
87	4.4.1.2	Pengolah Data	1.237,00	1
88	4.4.1.3	Pengemudi	4.713,00	4
89	4.4.1.4	Pramu Bakti	11.045,00	9
90	4.4.2	Kepala Subbagian Rumah Tangga	1.553,00	1
91	4.4.2.1	JF Pranata Komputer Terampil		1
92	4.4.2.2	JF Arsiparis Terampil		1
93	4.4.2.3	Pengelola Rumah Tangga	1.248,00	1
94	4.4.2.4	Pengelola Pemanfaatan Barang Milik Daerah	1.224,00	1
95	4.4.3	Kepala Subbagian Tata Usaha Pimpinan, Staf Ahli Bupati dan Kepegawaian	1.647,00	1
96	4.4.3.1	JF Arsiparis Terampil		3
97	4.4.3.2	Analisis Sumber Daya Manusia Aparatur	2.266,00	2
98	4.4.3.3	Analisis Tata Usaha	2.312,00	2
99	4.4.3.4	Pengadministrasi Kepegawaian	3.561,00	3
100	4.4.3.5	Pengadministrasi Umum	1.200,00	1
101	5	Staf Ahli Bupati Bidang Hukum, Politik dan Pemerintahan	1.247,00	1
102	6	Staf Ahli Bupati Bidang Pembangunan, Perekonomian dan Keuangan	1.247,00	1
103	7	Staf Ahli Bupati Bidang Kemasyarakatan dan Sumber Daya Manusia	1.247,00	1
JUMLAH				204

B. SEKRETARIAT DPRD

NOMENKLATUR JABATAN PIMPINAN TINGGI, ADMINISTRASI, DAN FUNGSIONAL; JUMLAH BEBAN KERJA;
DAN KEBUTUHAN PEGAWAI

NO	KODE JABATAN	NOMENKLATUR JABATAN	JUMLAH BEBAN KERJA	JUMLAH KEBUTUHAN PEGAWAI
1	2	3	4	5
1	1	Sekretaris DPRD	1.287,50	1
2	2	Kepala Bagian Persidangan dan Perundang-Undangan	1.270,00	1
3	2.1	JF Perisalah Legislatif Ahli Pertama		2
4	2.2	JF Perancang Peraturan Perundang-undangan Ahli Muda		1
5	2.3	JF Perancang Peraturan Perundang-undangan Ahli Pertama		3
6	2.4	Pengelola Persidangan	2.472,00	2
7	2.5	Pengolah Data	1.191,00	1
8	2.6	Pengadministrasi Panitia Adhoc dan Alat Kelengkapan	1.223,00	1
9	3	Kepala Bagian Fasilitasi Penganggaran, Pengawasan, Aspirasi dan Kerjasama	1.274,00	1
10	3.1	JF Analis Kebijakan Ahli Muda		3
11	3.2	JF Pranata Hubungan Masyarakat Ahli Pertama		1
12	3.3	JF Pranata Hubungan Masyarakat Terampil		1
13	3.4	Analisis Protokol	1.237,00	1
14	3.5	Analisis Laporan Hasil Pengawasan	1.237,00	1
15	3.6	Penyusun Promosi dan Kerjasama	1.238,00	1
16	3.7	Pengolah Data	2.382,00	2
17	3.8	Pengelola Dokumentasi	1.236,00	1
18	3.9	Pranata Acara	1.220,00	1
19	3.10	Petugas Protokol	1.153,00	1
20	3.11	Ajudan	1.176,00	1
21	4	Kepala Bagian Program dan Keuangan	1.286,00	1
22	4.1.1	JF Perencana Ahli Muda		1
23	4.1.2	Pengelola Program dan Kegiatan	1.236,00	1
24	4.1.3	Pengadministrasi Perencanaan dan Program	1.223,00	1
25	4.2	Kepala Subbagian Perbendaharaan dan Akuntansi	1.384,00	1
26	4.2.1	Analisis Keuangan	1.237,00	1
27	4.2.2	Bendahara	1.237,00	1
28	4.2.3	Verifikator Keuangan	1.223,00	1
29	4.2.4	Pengadministrasi Keuangan	1.236,25	1
30	5	Kepala Bagian Umum	1.278,00	1
31	5.1	Kepala Subbagian Tata Usaha dan Kepegawaian	1.310,00	1
32	5.1.1	JF Pranata Komputer Terampil		1
33	5.1.2	Pengelola Kepegawaian	1.244,75	1
34	5.1.3	Pranata Kearsipan	1.223,00	1
35	5.1.4	Sekretaris	1.176,00	1
36	5.1.5	Pengadministrasi Umum	1.234,25	1
37	5.2	Kepala Subbagian Perlengkapan	1.286,00	1
38	5.2.1	Kustodian Barang Milik Negara	2.452,00	2
39	5.2.2	Pengadministrasi Sarana dan Prasarana	1.235,00	1
40	5.2.3	Pengemudi	2.496,90	2
41	5.3	Kepala Subbagian Rumah Tangga	1.325,00	1
42	5.3.1	Pengelola Rumah Tangga	1.236,00	1
43	5.3.2	Pengadministrasi Umum	1.234,25	1
JUMLAH				52

C. INSPEKTORAT

NOMENKLATUR JABATAN PIMPINAN TINGGI, ADMINISTRASI, DAN FUNGSIONAL; JUMLAH BEBAN KERJA;
DAN KEBUTUHAN PEGAWAI

NO	KODE JABATAN	NOMENKLATUR JABATAN	JUMLAH BEBAN KERJA	JUMLAH KEBUTUHAN PEGAWAI
1	2	3	4	5
1	1	Inspektur		
2	2	Sekretaris Inspektorat	1.264,00	1
3	2.1	Kepala Subbagian Administrasi Umum dan Keuangan	1.247,00	1
4	2.1.1	Kustodian Barang Milik Negara	1.285,00	1
5	2.1.2	Analisis Keuangan	2.476,00	2
6	2.1.3	Bendahara	1.237,50	1
7	2.1.4	Pranata Kearsipan	1.237,00	1
8	2.1.5	Pengelola Kepegawaian	7.344,00	6
9	2.1.6	Pengadministrasi Keuangan	1.186,00	1
10	2.1.7	Pengadministrasi Umum	1.177,50	1
11	2.2.1	JF Perencana Ahli Muda	7.513,50	6
12	2.2.2	Pengelola Bahan Perencanaan		1
13	2.3.1	JF Analisis Kebijakan Ahli Muda	1.260,00	1
14	2.3.2	JF Analisis Kebijakan Ahli Pertama		1
15	2.3.3	Pengelola Penyelesaian Hasil Pengawasan		1
16	3	Inspektur Pembantu Bidang Pengawasan Reformasi Birokrasi	1.272,00	1
17	3.1	JF Auditor Ahli Madya	1.300,00	1
18	3.2	JF Auditor Ahli Muda		3
19	3.3	JF Auditor Ahli Pertama		6
20	3.4	JF Auditor Penyelia		1
21	3.5	JF Auditor Mahir		1
22	3.6	JF Auditor Terampil		1
23	3.7	JF Pengawas Penyelenggaraan Urusan Pemerintahan Daerah Ahli Madya		1
24	3.8	JF Pengawas Penyelenggaraan Urusan Pemerintahan Daerah Ahli Muda		2
25	3.9	JF Pengawas Penyelenggaraan Urusan Pemerintahan Daerah Ahli Pertama		4
26	4	Inspektur Pembantu Bidang Pengawasan Penyelenggaraan Pemerintahan Daerah		
27	4.1	JF Auditor Ahli Madya	1.342,00	1
28	4.2	JF Auditor Ahli Muda		1
29	4.3	JF Auditor Ahli Pertama		3
30	4.4	JF Auditor Ahli Pertama		6
31	4.4	JF Auditor Penyelia		1
32	4.5	JF Auditor Mahir		1
33	4.6	JF Auditor Terampil		1
34	4.7	JF Pengawas Penyelenggaraan Urusan Pemerintahan Daerah Ahli Madya		2
35	4.8	JF Pengawas Penyelenggaraan Urusan Pemerintahan Daerah Ahli Muda		3
36	4.9	JF Pengawas Penyelenggaraan Urusan Pemerintahan Daerah Ahli Pertama		6
37	5	Inspektur Pembantu Bidang Pengawasan Akuntabilitas Keuangan Daerah	1.295,00	1
38	5.1	JF Auditor Ahli Madya		2
39	5.2	JF Auditor Ahli Muda		6
40	5.3	JF Auditor Ahli Pertama		12
41	5.4	JF Auditor Penyelia		2
42	5.5	JF Auditor Mahir		2
43	5.6	JF Auditor Terampil		2
44	5.7	JF Pengawas Penyelenggaraan Urusan Pemerintahan Daerah Ahli Madya		1
45	5.8	JF Pengawas Penyelenggaraan Urusan Pemerintahan Daerah Ahli Muda		2
46	5.9	JF Pengawas Penyelenggaraan Urusan Pemerintahan Daerah Ahli Pertama		3
47	6	Inspektur Pembantu Bidang Pengawasan Khusus	1.276,00	1
48	6.1	JF Auditor Ahli Madya		2
49	6.2	JF Auditor Ahli Muda		6
50	6.3	JF Auditor Ahli Pertama		12
51	6.4	JF Auditor Penyelia		2
52	6.5	JF Auditor Mahir		2
53	6.6	JF Auditor Terampil		2
54	6.7	JF Pengawas Penyelenggaraan Urusan Pemerintahan Daerah Ahli Madya		1
55	6.8	JF Pengawas Penyelenggaraan Urusan Pemerintahan Daerah Ahli Muda		2
56	6.9	JF Pengawas Penyelenggaraan Urusan Pemerintahan Daerah Ahli Pertama		3
JUMLAH				138

D. DINAS PENDIDIKAN DAN KEBUDAYAAN

NOMENKLATUR JABATAN PIMPINAN TINGGI, ADMINISTRASI, DAN FUNGSIONAL; JUMLAH BEBAN KERJA;
DAN KEBUTUHAN PEGAWAI

NO	KODE JABATAN	NOMENKLATUR JABATAN	JUMLAH BEBAN KERJA	JUMLAH KEBUTUHAN PEGAWAI
1	2	3	4	5
1	1	Kepala Dinas Pendidikan dan Kebudayaan	1.358,00	1
2	2	Sekretaris Dinas Pendidikan dan Kebudayaan	1.302,00	1
3	2.1.1	JF Perencana Ahli Muda		1
4	2.1.2	JF Perencana Ahli Pertama		2
5	2.1.3	JF Pranata Komputer Ahli Pertama		2
6	2.1.4	JF Pranata Komputer Terampil		1
7	2.1.5	Pengelola Program dan Kegiatan	2.472,00	2
8	2.2	Kepala Subbagian Umum dan Kepegawaian	1.283,00	1
9	2.2.1	JF Arsiparis Terampil		1
10	2.2.2	Analisis Sumber Daya Manusia Aparatur	1.237,00	1
11	2.2.3	Kustodian Barang Milik Negara	2.452,00	2
12	2.2.4	Pengelola Kepegawaian	3.781,00	3
13	2.2.5	Pengadministrasi Umum	7.360,00	6
14	2.3	Kepala Subbagian Keuangan	1.293,75	1
15	2.3.1	Analisis Keuangan	2.499,00	2
16	2.3.2	Bendahara	1.237,00	1
17	2.3.3	Verifikator Keuangan	2.494,00	2
18	2.3.4	Pengadministrasi Keuangan	9.986,00	8
19	3	Kepala Bidang Pembinaan Sekolah Dasar	1.308,00	1
20	3.1	Kepala Seksi Kependidikan Sekolah Dasar	1.312,00	1
21	3.1.1	Analisis Kurikulum dan Pembelajaran	2.498,00	2
22	3.1.2	Pengelola Penilaian dan Akreditasi Pendidikan	6.240,00	5
23	3.2	Kepala Seksi Sarana dan Prasarana Sekolah Dasar	1.305,00	1
24	3.2.1	Analisis Pengembangan Sarana dan Prasarana Pembelajaran	1.237,00	1
25	3.2.2	Pengelola Data Sarana dan Prasarana Pendidikan	4.812,00	4
26	4	Kepala Bidang Pembinaan Sekolah Menengah Pertama	1.320,00	1
27	4.1	Kepala Seksi Kependidikan Sekolah Menengah Pertama	1.304,00	1
28	4.1.1	Analisis Kurikulum dan Pembelajaran	2.522,00	2
29	4.1.2	Pengelola Penilaian dan Akreditasi Pendidikan	4.992,00	4
30	4.2	Kepala Seksi Sarana dan Prasarana Sekolah Menengah Pertama	1.305,00	1
31	4.2.1	Analisis Pengembangan Sarana dan Prasarana Pembelajaran	1.249,00	1
32	4.2.2	Pengelola Data Sarana dan Prasarana Pendidikan	4.812,00	4
33	5	Kepala Bidang Pembinaan Pendidikan Anak Usia Dini dan Pendidikan Masyarakat	1.316,00	1
34	5.1	Kepala Seksi Pendidikan Anak Usia Dini	1.302,00	1
35	5.1.1	Analisis Pengembangan Pendidikan Anak Usia Dini dan Nonformal	1.237,00	1
36	5.1.2	Analisis sarana Pendidikan Anak Usia Dini	1.249,00	1
37	5.1.3	Pengelola sarana dan prasarana Pendidikan Anak Usia Dini	1.236,00	1
38	5.1.4	Pengelola pembinaan dan penyelenggaraan Pendidikan Anak Usia Dini	1.248,00	1
39	5.2	Kepala Seksi Pendidikan Kemasyarakatan	1.302,00	1
40	5.2.1	Analisis pembelajaran pembinaan pendidikan masyarakat	1.225,00	1
41	5.2.2	Penyusun Program Pembinaan Pendidikan Masyarakat	1.214,00	1
42	5.2.3	Pengelola Sarana dan Prasarana Pembelajaran	1.248,00	1
43	6	Kepala Bidang Kebudayaan	1.308,00	1
44	6.1	JF Pamong Budaya Ahli Muda		3
45	6.2	JF Pamong Budaya Ahli Pertama		3
46	6.3	JF Pamong Budaya Mahir		1
47	6.4	Pengadministrasi Umum	7.302,00	6
48	7	Kepala Bidang Pembinaan Pendidik dan Tenaga Kependidikan	1.320,00	1
49	7.1	Kepala Seksi Pendidik dan Tenaga Kependidikan Sekolah Dasar	1.305,00	1
50	7.1.1	Analisis Kualifikasi dan Karir Pendidik dan Tenaga Kependidikan	4.996,00	4
51	7.1.2	Pengelola pendidik dan tenaga kependidikan	9.984,00	8
52	7.2	Kepala Seksi Pendidik dan Tenaga Kependidikan Sekolah Menengah Pertama	1.308,00	1
53	7.2.1	Analisis Kualifikasi dan Karir Pendidik dan Tenaga Kependidikan	2.522,00	2
54	7.2.2	Pengelola Pendidik dan Tenaga Kependidikan	6.240,00	5
55	7.3	JF Widyaprada Ahli Muda		1
56	7.4	JF Pengawas Sekolah Ahli Madya		94
57	7.5	JF Pengawas Sekolah Ahli Muda		43
58	7.6	JF Penilik Ahli Madya		37
59	7.7	JF Penilik Ahli Muda		16

60	7.8	JF Penilik Ahli Pertama		8
61	8	Kepala UPTD Satuan Pendidikan Non Formal Sanggar Kegiatan Belajar	1.275,00	1
62	8.1	JF Pamong Belajar Ahli Madya		5
63	8.2	JF Pamong Belajar Ahli Muda		2
64	8.3	JF Pamong Belajar Ahli Pertama		11
65	8.4	Pengadministrasi Umum	2.398,00	2
66	9.1	JF Guru Ahli Muda		2
67	9.2	JF Guru Ahli Pertama		12
68	10.1	JF Guru Ahli Utama		1
69	10.2	JF Guru Ahli Madya		1.581
70	10.3	JF Guru Ahli Muda		667
71	10.4	JF Guru Ahli Pertama		4.352
72	10.5	Pengadministrasi Umum	818.741,00	655
73	10.6	Pramu Bakti	178.600,00	143
74	11.1	JF Guru Ahli Utama		2
75	11.2	JF Guru Ahli Madya		487
76	11.3	JF Guru Ahli Muda		356
77	11.4	JF Guru Ahli Pertama		805
78	11.5	Pengelola Pemanfaatan Barang Milik Daerah	52.311,00	42
79	11.6	Pengelola Perpustakaan	54.912,00	44
80	11.7	Pengelola Laboratorium	38.586,00	31
81	11.8	Pengadministrasi Kepegawaian	76.060,00	61
82	11.9	Pengadministrasi Keuangan	81.186,00	65
83	11.10	Pengadministrasi Umum	118.370,00	95
84	11.11	Petugas Keamanan	12.267,00	10
85	11.12	Pramu Bakti	35.955,00	29
86	12.1	Pengadministrasi Keuangan	22.446,00	18
87	12.2	Pengadministrasi Kepegawaian	22.500,00	18
88	12.3	Pengadministrasi Umum	22.338,00	18
JUMLAH				9.827

E. DINAS KESEHATAN

NOMENKLATUR JABATAN PIMPINAN TINGGI, ADMINISTRASI, DAN FUNGSIONAL; JUMLAH BEBAN KERJA;
DAN KEBUTUHAN PEGAWAI

NO	KODE JABATAN	NOMENKLATUR JABATAN	JUMLAH BEBAN KERJA	JUMLAH KEBUTUHAN PEGAWAI
1	2	3	4	5
1	1	Kepala Dinas Kesehatan	1.312,00	1
2	2	Sekretaris Dinas Kesehatan	1.275,00	1
3	2.1	Kepala Subbagian Keuangan	1.266,75	1
4	2.1.1	Analisis Keuangan	1.261,50	1
5	2.1.2	Bendahara	4.996,00	4
6	2.1.3	Pengelola akuntansi	1.260,00	1
7	2.1.4	Verifikator Keuangan	1.247,00	1
8	2.1.5	Pengolah Data	1.191,00	1
9	2.1.6	Pengadministrasi Keuangan	1.201,50	1
10	2.2	Kepala Subbagian Umum dan Kepegawaian	1.271,00	1
11	2.2.1	JF Arsiparis Terampil		1
12	2.2.2	JF Pranata Komputer Terampil		1
13	2.2.3	Kustodian Barang Milik Negara	4.904,00	4
14	2.2.4	Pengelola Kepegawaian	3.782,25	3
15	2.2.5	Pengelola Rumah Tangga	1.284,00	1
16	2.2.6	Pengadministrasi Umum	5.033,00	4
17	2.2.7	Petugas Keamanan	8.694,00	7
18	2.2.8	Pramu Bakti	4.935,00	4
19	2.3.1	JF Perencana Ahli Muda		2
20	2.3.2	Pengelola Program dan Kegiatan	2.520,00	2
21	2.3.3	Pengadministrasi Perencanaan dan Program	1.250,00	1
22	3	Kepala Bidang Fasilitas Pelayanan Kesehatan	1.289,00	1
23	3.1	JF Administrator Kesehatan Ahli Muda		3
24	3.2	JF Pranata Komputer Terampil		1
25	3.3	Pengelola Perizinan	1.272,00	1
26	3.4	Pengadministrasi Umum	2.446,00	2
27	4	Kepala Bidang Upaya Kesehatan Masyarakat dan Perorangan	1.336,00	1
28	4.1	JF Administrator Kesehatan Ahli Muda		8
29	4.2	JF Penyuluh Kesehatan Masyarakat Ahli Muda		1
30	4.3	JF Nutrisisionis Ahli Madya		2
31	4.4	JF Nutrisisionis Ahli Muda		5
32	4.5	JF Nutrisisionis Ahli Pertama		5
33	4.6	JF Tenaga Sanitasi Lingkungan Ahli Madya		4
34	4.7	JF Tenaga Sanitasi Lingkungan Ahli Muda		6
35	4.8	JF Tenaga Sanitasi Lingkungan Ahli Pertama		6
36	4.9	Pengelola Pelayanan Kesehatan	7.524,00	6
37	4.10	Pengelola Media Center dan Kemitraan Media	1.257,00	1
38	4.11	Pengelola Sistem dan Jaringan	1.248,25	1
39	4.12	Pengolah Data	1.179,00	1
40	4.13	Pengadministrasi Umum	2.470,00	2
41	5	Kepala Bidang Pengendalian dan Pengawasan Farmasi, Alat Kesehatan, Makanan dan Minuman	1.278,00	1
42	5.1	JF Administrator Kesehatan Ahli Muda		2
43	5.2	JF Pengawas Farmasi dan Makanan Ahli Pertama		1
44	5.3	JF Teknisi Elektromedis Mahir		1
45	5.4	JF Asisten Apoteker Penyelia		1
46	5.5	Pengadministrasi Umum	2.458,00	2
47	6	Kepala Bidang Sumber Daya Manusia Kesehatan dan	1.281,00	1
48	6.1	JF Administrator Kesehatan Ahli Muda		3
49	6.2	JF Penyuluh Kesehatan Masyarakat Ahli Muda		3
50	6.3	JF Tenaga Promosi Kesehatan dan Ilmu Perilaku Terampil		1
51	6.4	Analisis Kompetensi	1.273,00	1
52	6.5	Analisis Sumber Daya Manusia Aparatur	1.261,00	1
53	6.6	Pengelola Dokumen Perizinan	1.248,00	1
54	7	Kepala UPTD Instalasi Farmasi	1.265,00	1
55	7.1	Kepala Subbagian Tata Usaha UPTD Instalasi Farmasi	1.255,00	1
56	7.1.1	Pengelola Pemanfaatan Barang Milik Daerah	3.754,50	3
57	7.1.2	Pengadministrasi Gudang Farmasi	3.741,00	3
58	7.1.3	Pengadministrasi Keuangan	1.272,25	1
59	7.1.4	Pengadministrasi Umum	2.398,00	2

60	7.2	JF Apoteker Ahli Muda		2
61	7.3	JF Asisten Apoteker Penyelia		2
62	8	Kepala UPTD Laboratorium Kesehatan	1.276,00	1
63	8.1	Kepala Subbagian Tata Usaha UPTD Laboratorium Kesehatan	1.263,00	1
64	8.1.1	Pengelola Pemanfaatan Barang Milik Daerah	2.418,00	2
65	8.1.2	Pengadministrasi Keuangan	1.260,25	1
66	8.1.3	Pengadministrasi Umum	2.482,00	2
67	8.2	JF Pranata Laboratorium Kesehatan Penyelia		2
68	8.3	JF Radiografer Mahir		1
69	8.4	JF Radiografer Terampil		2
70	9	Kepala UPTD Wisata Kesehatan Jamu	1.277,00	1
71	9.1	JF Dokter Ahli Madya		1
72	9.2	JF Dokter Ahli Muda		1
73	9.3	JF Dokter Ahli Pertama		2
74	9.4	JF Perawat Ahli Pertama		1
75	9.5	JF Perawat Penyelia		2
76	9.6	JF Perawat Mahir		1
77	9.7	JF Perawat Terampil		3
78	9.8	JF Apoteker Ahli Muda		2
79	9.9	JF Asisten Apoteker Mahir		2
80	9.10	JF Nutrisionis Ahli Pertama		1
81	9.11	JF Penyuluh Kesehatan Masyarakat Ahli Pertama		1
82	9.12	Pengelola Pemanfaatan Barang Milik Daerah	2.372,00	2
83	9.13	Pengadministrasi Keuangan	1.096,00	1
84	9.14	Pengadministrasi Umum	2.399,00	2
85	10.1.1	Kustodian Barang Milik Negara	1.226,00	1
86	10.1.2	Pengadministrasi Umum	2.399,00	2
87	10.1.3	Pengadministrasi Keuangan	1.201,50	1
88	10.1.4	Pengemudi Ambulan	1.279,00	1
89	10.2	JF Dokter Ahli Madya		1
90	10.3	JF Dokter Ahli Muda		1
91	10.4	JF Dokter Ahli Pertama		2
92	10.5	JF Dokter Gigi Ahli Madya		1
93	10.6	JF Perawat Ahli Madya		2
94	10.7	JF Perawat Penyelia		5
95	10.8	JF Perawat Mahir		1
96	10.9	JF Perawat Terampil		1
97	10.10	JF Terapis Gigi dan Mulut Penyelia		1
98	10.11	JF Bidan Ahli Madya		2
99	10.12	JF Bidan Ahli Muda		1
100	10.13	JF Bidan Ahli Pertama		1
101	10.14	JF Bidan Penyelia		14
102	10.15	JF Bidan Mahir		5
103	10.16	JF Bidan Terampil		1
104	10.17	JF Apoteker Ahli Muda		1
105	10.18	JF Asisten Apoteker Mahir		1
106	10.19	JF Nutrisionis Penyelia		1
107	10.20	JF Perekam Medis Penyelia		1
108	10.21	JF Penyuluh Kesehatan Masyarakat Ahli Muda		1
109	10.22	JF Tenaga Sanitasi Lingkungan Penyelia		1
110	10.23	JF Epidemiolog Kesehatan Ahli Madya		1
111	10.24	JF Pranata Laboratorium Kesehatan Penyelia		2
112	10.25	JF Administrator Kesehatan Ahli Muda		1
113	11.1.1	Kustodian Barang Milik Negara	1.225,00	1
114	11.1.2	Pengadministrasi Umum	2.516,50	2
115	11.1.3	Pengadministrasi Keuangan	1.254,25	1
116	11.1.4	Pengemudi Ambulan	1.272,45	1
117	11.2	JF Dokter Ahli Madya		1
118	11.3	JF Dokter Ahli Muda		1
119	11.4	JF Dokter Ahli Pertama		1
120	11.5	JF Dokter Gigi Ahli Madya		1
121	11.6	JF Perawat Ahli Madya		1
122	11.7	JF Perawat Penyelia		3
123	11.8	JF Perawat Mahir		1
124	11.9	JF Perawat Terampil		3
125	11.10	JF Terapis Gigi dan Mulut Penyelia		1
126	11.11	JF Bidan Ahli Madya		2
127	11.12	JF Bidan Ahli Muda		1
128	11.13	JF Bidan Ahli Pertama		1
129	11.14	JF Bidan Penyelia		13
130	11.15	JF Bidan Mahir		4

131	11.16	JF Bidan Terampil		1
132	11.17	JF Apoteker Ahli Muda		1
133	11.18	JF Asisten Apoteker Mahir		1
134	11.19	JF Nutrisionis Penyelia		1
135	11.20	JF Perekam Medis Penyelia		1
136	11.21	JF Penyuluh Kesehatan Masyarakat Ahli Muda		1
137	11.22	JF Tenaga Sanitasi Lingkungan Penyelia		1
138	11.23	JF Epidemiolog Kesehatan Ahli Muda		1
139	11.24	JF Pranata Laboratorium Kesehatan Penyelia		2
140	11.25	JF Administrator Kesehatan Ahli Muda		1
141	12.1.1	Kustodian Barang Milik Negara	1.218,00	1
142	12.1.2	Pengadministrasi Umum	2.423,00	2
143	12.1.3	Pengadministrasi Keuangan	1.213,50	1
144	12.1.4	Pengemudi Ambulan	1.268,45	1
145	12.2	JF Dokter Ahli Madya		1
146	12.3	JF Dokter Ahli Muda		1
147	12.4	JF Dokter Ahli Pertama		2
148	12.5	JF Dokter Gigi Ahli Madya		1
149	12.6	JF Perawat Ahli Madya		1
150	12.7	JF Perawat Penyelia		3
151	12.8	JF Perawat Mahir		1
152	12.9	JF Perawat Terampil		3
153	12.10	JF Terapis Gigi dan Mulut Penyelia		1
154	12.11	JF Bidan Ahli Madya		2
155	12.12	JF Bidan Ahli Muda		1
156	12.13	JF Bidan Ahli Pertama		1
157	12.14	JF Bidan Penyelia		13
158	12.15	JF Bidan Mahir		4
159	12.16	JF Bidan Terampil		1
160	12.17	JF Apoteker Ahli Muda		1
161	12.18	JF Asisten Apoteker Mahir		1
162	12.19	JF Nutrisionis Penyelia		1
163	12.20	JF Perekam Medis Mahir		2
164	12.21	JF Penyuluh Kesehatan Masyarakat Ahli Muda		1
165	12.22	JF Tenaga Sanitasi Lingkungan Penyelia		1
166	12.23	JF Epidemiolog Kesehatan Ahli Muda		1
167	12.24	JF Pranata Laboratorium Kesehatan Penyelia		2
168	12.25	JF Administrator Kesehatan Ahli Muda		1
169	13.1.1	Kustodian Barang Milik Negara	1.238,00	1
170	13.1.2	Pengadministrasi Umum	2.504,50	2
171	13.1.3	Pengadministrasi Keuangan	1.225,50	1
172	13.2	JF Dokter Ahli Madya		1
173	13.3	JF Dokter Ahli Muda		1
174	13.4	JF Dokter Ahli Pertama		1
175	13.5	JF Dokter Gigi Ahli Madya		1
176	13.6	JF Perawat Ahli Madya		1
177	13.7	JF Perawat Penyelia		3
178	13.8	JF Perawat Mahir		1
179	13.9	JF Perawat Terampil		1
180	13.10	JF Terapis Gigi dan Mulut Penyelia		1
181	13.11	JF Bidan Ahli Madya		1
182	13.12	JF Bidan Ahli Muda		1
183	13.13	JF Bidan Ahli Pertama		1
184	13.14	JF Bidan Penyelia		11
185	13.15	JF Bidan Mahir		4
186	13.16	JF Bidan Terampil		1
187	13.17	JF Apoteker Ahli Pertama		1
188	13.18	JF Asisten Apoteker Mahir		1
189	13.19	JF Nutrisionis Penyelia		1
190	13.20	JF Perekam Medis Mahir		1
191	13.21	JF Penyuluh Kesehatan Masyarakat Ahli Pertama		1
192	13.22	JF Tenaga Sanitasi Lingkungan Penyelia		1
193	13.23	JF Epidemiolog Kesehatan Ahli Muda		1
194	13.24	JF Pranata Laboratorium Kesehatan Penyelia		2
195	13.25	JF Administrator Kesehatan Ahli Muda		1
196	14.1.1	Kustodian Barang Milik Negara	1.236,00	1
197	14.1.2	Pengadministrasi Umum	2.305,50	2
198	14.1.3	Pengadministrasi Keuangan	1.189,50	1
199	14.2	JF Dokter Ahli Madya		1
200	14.3	JF Dokter Ahli Muda		1
201	14.4	JF Dokter Ahli Pertama		1

202	14.5	JF Dokter Gigi Ahli Madya		1
203	14.6	JF Perawat Ahli Madya		1
204	14.7	JF Perawat Penyelia		3
205	14.8	JF Perawat Mahir		1
206	14.9	JF Perawat Terampil		3
207	14.10	JF Terapis Gigi dan Mulut Penyelia		1
208	14.11	JF Bidan Ahli Madya		1
209	14.12	JF Bidan Ahli Muda		1
210	14.13	JF Bidan Ahli Pertama		1
211	14.14	JF Bidan Penyelia		13
212	14.15	JF Bidan Mahir		4
213	14.16	JF Bidan Terampil		1
214	14.17	JF Apoteker Ahli Pertama		1
215	14.18	JF Asisten Apoteker Mahir		1
216	14.19	JF Nutrisionis Penyelia		1
217	14.20	JF Perekam Medis Mahir		1
218	14.21	JF Penyuluh Kesehatan Masyarakat Ahli Pertama		1
219	14.22	JF Tenaga Sanitasi Lingkungan Penyelia		1
220	14.23	JF Epidemiolog Kesehatan Ahli Pertama		1
221	14.24	JF Pranata Laboratorium Kesehatan Penyelia		1
222	14.25	JF Administrator Kesehatan Ahli Muda		1
223	15.1.1	Kustodian Barang Milik Negara	1.222,00	1
224	15.1.2	Pengadministrasi Umum	2.510,50	2
225	15.1.3	Pengadministrasi Keuangan	1.266,25	1
226	15.1.4	Pengemudi Ambulan	1.213,70	1
227	15.2	JF Dokter Ahli Madya		1
228	15.3	JF Dokter Ahli Muda		1
229	15.4	JF Dokter Ahli Pertama		2
230	15.5	JF Dokter Gigi Ahli Madya		1
231	15.6	JF Perawat Ahli Madya		1
232	15.7	JF Perawat Penyelia		3
233	15.8	JF Perawat Mahir		1
234	15.9	JF Perawat Terampil		3
235	15.10	JF Terapis Gigi dan Mulut Penyelia		1
236	15.11	JF Bidan Ahli Madya		2
237	15.12	JF Bidan Ahli Muda		1
238	15.13	JF Bidan Ahli Pertama		1
239	15.14	JF Bidan Penyelia		13
240	15.15	JF Bidan Mahir		4
241	15.16	JF Bidan Terampil		1
242	15.17	JF Apoteker Ahli Pertama		1
243	15.18	JF Asisten Apoteker Terampil		1
244	15.19	JF Nutrisionis Penyelia		1
245	15.20	JF Perekam Medis Terampil		1
246	15.21	JF Penyuluh Kesehatan Masyarakat Ahli Pertama		2
247	15.22	JF Tenaga Sanitasi Lingkungan Mahir		1
248	15.23	JF Epidemiolog Kesehatan Ahli Pertama		1
249	15.24	JF Pranata Laboratorium Kesehatan Penyelia		2
250	15.25	JF Administrator Kesehatan Ahli Muda		1
251	16.1.1	Kustodian Barang Milik Negara	1.250,00	1
252	16.1.2	Pengadministrasi Umum	2.492,50	2
253	16.1.3	Pengadministrasi Keuangan	1.084,00	1
254	16.2	JF Dokter Ahli Madya		1
255	16.3	JF Dokter Ahli Muda		1
256	16.4	JF Dokter Ahli Pertama		1
257	16.5	JF Dokter Gigi Ahli Madya		1
258	16.6	JF Perawat Ahli Madya		1
259	16.7	JF Perawat Penyelia		3
260	16.8	JF Perawat Mahir		1
261	16.9	JF Perawat Terampil		1
262	16.10	JF Terapis Gigi dan Mulut Penyelia		1
263	16.11	JF Bidan Ahli Madya		1
264	16.12	JF Bidan Ahli Muda		1
265	16.13	JF Bidan Ahli Pertama		1
266	16.14	JF Bidan Mahir		17
267	16.15	JF Apoteker Ahli Pertama		1
268	16.16	JF Asisten Apoteker Terampil		1
269	16.17	JF Nutrisionis Penyelia		1
270	16.18	JF Perekam Medis Terampil		1
271	16.19	JF Penyuluh Kesehatan Masyarakat Ahli Pertama		1
272	16.20	JF Tenaga Sanitasi Lingkungan Mahir		1

273	16.21	JF Epidemiolog Kesehatan Ahli Pertama		1
274	16.22	JF Pranata Laboratorium Kesehatan Penyelia		2
275	16.23	JF Administrator Kesehatan Ahli Muda		1
276	17.1.1	Kustodian Barang Milik Negara	1.228,00	1
277	17.1.2	Pengadministrasi Umum	2.329,50	2
278	17.1.3	Pengadministrasi Keuangan	1.219,50	1
279	17.1.4	Pengemudi Ambulan	1.244,25	1
280	17.2	JF Dokter Ahli Madya		1
281	17.3	JF Dokter Ahli Muda		1
282	17.4	JF Dokter Ahli Pertama		2
283	17.5	JF Dokter Gigi Ahli Madya		1
284	17.6	JF Perawat Ahli Madya		1
285	17.7	JF Perawat Penyelia		3
286	17.8	JF Perawat Mahir		1
287	17.9	JF Perawat Terampil		3
288	17.10	JF Terapis Gigi dan Mulut Penyelia		1
289	17.11	JF Bidan Ahli Madya		2
290	17.12	JF Bidan Ahli Muda		1
291	17.13	JF Bidan Ahli Pertama		1
292	17.14	JF Bidan Penyelia		13
293	17.15	JF Bidan Mahir		4
294	17.16	JF Bidan Terampil		1
295	17.17	JF Apoteker Ahli Pertama		2
296	17.18	JF Asisten Apoteker Terampil		1
297	17.19	JF Nutrisionis Penyelia		1
298	17.20	JF Perekam Medis Terampil		1
299	17.21	JF Penyuluh Kesehatan Masyarakat Ahli Pertama		2
300	17.22	JF Tenaga Sanitasi Lingkungan Mahir		1
301	17.23	JF Epidemiolog Kesehatan Ahli Pertama		1
302	17.24	JF Pranata Laboratorium Kesehatan Penyelia		2
303	17.25	JF Administrator Kesehatan Ahli Muda		1
304	18.1.1	Kustodian Barang Milik Negara	1.273,00	1
305	18.1.2	Pengadministrasi Umum	1.258,25	1
306	18.1.3	Pengadministrasi Keuangan	1.237,50	1
307	18.2	JF Dokter Ahli Madya		1
308	18.3	JF Dokter Ahli Muda		1
309	18.4	JF Dokter Ahli Pertama		1
310	18.5	JF Dokter Gigi Ahli Madya		1
311	18.6	JF Perawat Ahli Madya		1
312	18.7	JF Perawat Penyelia		3
313	18.8	JF Perawat Mahir		1
314	18.9	JF Perawat Terampil		3
315	18.10	JF Terapis Gigi dan Mulut Penyelia		1
316	18.11	JF Bidan Ahli Madya		1
317	18.12	JF Bidan Ahli Muda		1
318	18.13	JF Bidan Ahli Pertama		1
319	18.14	JF Bidan Penyelia		11
320	18.15	JF Bidan Mahir		2
321	18.16	JF Bidan Terampil		1
322	18.17	JF Apoteker Ahli Pertama		1
323	18.18	JF Asisten Apoteker Terampil		1
324	18.19	JF Nutrisionis Penyelia		1
325	18.20	JF Perekam Medis Terampil		1
326	18.21	JF Penyuluh Kesehatan Masyarakat Ahli Pertama		1
327	18.22	JF Tenaga Sanitasi Lingkungan Mahir		1
328	18.23	JF Epidemiolog Kesehatan Ahli Pertama		1
329	18.24	JF Pranata Laboratorium Kesehatan Penyelia		2
330	18.25	JF Administrator Kesehatan Ahli Muda		1
331	19.1.1	Kustodian Barang Milik Negara	1.240,00	1
332	19.1.2	Pengadministrasi Umum	1.246,25	1
333	19.1.3	Pengadministrasi Keuangan	1.248,25	1
334	19.2	JF Dokter Ahli Madya		1
335	19.3	JF Dokter Ahli Muda		1
336	19.4	JF Dokter Ahli Pertama		1
337	19.5	JF Dokter Gigi Ahli Madya		1
338	19.6	JF Perawat Ahli Madya		2
339	19.7	JF Perawat Penyelia		3
340	19.8	JF Perawat Mahir		1
341	19.9	JF Perawat Terampil		3
342	19.10	JF Terapis Gigi dan Mulut Penyelia		1
343	19.11	JF Bidan Ahli Madya		1

344	19.12	JF Bidan Ahli Muda		1
345	19.13	JF Bidan Ahli Pertama		1
346	19.14	JF Bidan Penyelia		13
347	19.15	JF Bidan Mahir		3
348	19.16	JF Bidan Terampil		1
349	19.17	JF Apoteker Ahli Pertama		1
350	19.18	JF Asisten Apoteker Terampil		1
351	19.19	JF Nutrisionis Mahir		1
352	19.20	JF Perekam Medis Terampil		1
353	19.21	JF Penyuluh Kesehatan Masyarakat Ahli Pertama		1
354	19.22	JF Tenaga Sanitasi Lingkungan Terampil		1
355	19.23	JF Epidemiolog Kesehatan Ahli Pertama		1
356	19.24	JF Pranata Laboratorium Kesehatan Penyelia		2
357	19.25	JF Administrator Kesehatan Ahli Muda		1
358	20.1.1	Kustodian Barang Milik Negara	1.234,00	1
359	20.1.2	Pengadministrasi Umum	1.199,50	1
360	20.1.3	Pengadministrasi Keuangan	1.108,00	1
361	20.1.4	Pengemudi Ambulan	1.280,45	1
362	20.2	JF Dokter Ahli Madya		1
363	20.3	JF Dokter Ahli Muda		1
364	20.4	JF Dokter Ahli Pertama		3
365	20.5	JF Dokter Gigi Ahli Muda		1
366	20.6	JF Perawat Ahli Muda		2
367	20.7	JF Perawat Penyelia		3
368	20.8	JF Perawat Mahir		1
369	20.9	JF Perawat Terampil		2
370	20.10	JF Terapis Gigi dan Mulut Penyelia		1
371	20.11	JF Bidan Ahli Madya		2
372	20.12	JF Bidan Ahli Muda		1
373	20.13	JF Bidan Ahli Pertama		1
374	20.14	JF Bidan Penyelia		13
375	20.15	JF Bidan Mahir		5
376	20.16	JF Bidan Terampil		1
377	20.17	JF Apoteker Ahli Pertama		1
378	20.18	JF Asisten Apoteker Terampil		1
379	20.19	JF Nutrisionis Mahir		1
380	20.20	JF Perekam Medis Terampil		1
381	20.21	JF Penyuluh Kesehatan Masyarakat Ahli Pertama		2
382	20.22	JF Tenaga Sanitasi Lingkungan Terampil		1
383	20.23	JF Epidemiolog Kesehatan Ahli Pertama		2
384	20.24	JF Pranata Laboratorium Kesehatan Mahir		1
385	20.25	JF Administrator Kesehatan Ahli Pertama		1
386	21.1.1	Kustodian Barang Milik Negara	1.262,00	1
387	21.1.2	Pengadministrasi Umum	1.270,25	1
388	21.1.3	Pengadministrasi Keuangan	1.249,50	1
389	21.2	JF Dokter Ahli Madya		1
390	21.3	JF Dokter Ahli Muda		1
391	21.4	JF Dokter Ahli Pertama		1
392	21.5	JF Dokter Gigi Ahli Pertama		1
393	21.6	JF Perawat Ahli Muda		2
394	21.7	JF Perawat Penyelia		3
395	21.8	JF Perawat Mahir		1
396	21.9	JF Perawat Terampil		1
397	21.10	JF Terapis Gigi dan Mulut Mahir		1
398	21.11	JF Bidan Ahli Madya		1
399	21.12	JF Bidan Ahli Muda		1
400	21.13	JF Bidan Ahli Pertama		1
401	21.14	JF Bidan Penyelia		13
402	21.15	JF Bidan Mahir		2
403	21.16	JF Bidan Terampil		1
404	21.17	JF Apoteker Ahli Pertama		1
405	21.18	JF Asisten Apoteker Terampil		1
406	21.19	JF Nutrisionis Mahir		1
407	21.20	JF Perekam Medis Terampil		1
408	21.21	JF Penyuluh Kesehatan Masyarakat Ahli Pertama		1
409	21.22	JF Tenaga Sanitasi Lingkungan Terampil		1
410	21.23	JF Epidemiolog Kesehatan Ahli Pertama		1
411	21.24	JF Pranata Laboratorium Kesehatan Mahir		1
412	21.25	JF Administrator Kesehatan Ahli Pertama		1
413	22.1.1	Kustodian Barang Milik Negara	1.252,00	1
414	22.1.2	Pengadministrasi Umum	1.211,50	1

415	22.1.3	Pengadministrasi Keuangan	1.260,25	1
416	22.2	JF Dokter Ahli Madya		1
417	22.3	JF Dokter Ahli Muda		1
418	22.4	JF Dokter Ahli Pertama		1
419	22.5	JF Dokter Gigi Ahli Pertama		1
420	22.6	JF Perawat Ahli Muda		2
421	22.7	JF Perawat Penyelia		3
422	22.8	JF Perawat Mahir		1
423	22.9	JF Perawat Terampil		1
424	22.10	JF Terapis Gigi dan Mulut Penyelia		1
425	22.11	JF Bidan Ahli Madya		1
426	22.12	JF Bidan Ahli Muda		1
427	22.13	JF Bidan Ahli Pertama		1
428	22.14	JF Bidan Penyelia		13
429	22.15	JF Bidan Mahir		3
430	22.16	JF Bidan Terampil		1
431	22.17	JF Apoteker Ahli Pertama		1
432	22.18	JF Asisten Apoteker Terampil		1
433	22.19	JF Nutrisionis Mahir		1
434	22.20	JF Perekam Medis Terampil		1
435	22.21	JF Penyuluh Kesehatan Masyarakat Ahli Pertama		1
436	22.22	JF Tenaga Sanitasi Lingkungan Terampil		1
437	22.23	JF Epidemiolog Kesehatan Ahli Pertama		1
438	22.24	JF Pranata Laboratorium Kesehatan Mahir		1
439	22.25	JF Administrator Kesehatan Ahli Pertama		1
440	23.1.1	Kustodian Barang Milik Negara	1.224,00	1
441	23.1.2	Pengadministrasi Umum	1.199,50	1
442	23.1.3	Pengadministrasi Keuangan	1.272,25	1
443	23.2	JF Dokter Ahli Madya		1
444	23.3	JF Dokter Ahli Muda		1
445	23.4	JF Dokter Ahli Pertama		1
446	23.5	JF Dokter Gigi Ahli Pertama		1
447	23.6	JF Perawat Ahli Madya		1
448	23.7	JF Perawat Ahli Muda		2
449	23.8	JF Perawat Penyelia		4
450	23.9	JF Perawat Mahir		1
451	23.10	JF Perawat Terampil		1
452	23.11	JF Terapis Gigi dan Mulut Penyelia		1
453	23.12	JF Bidan Ahli Madya		1
454	23.13	JF Bidan Ahli Muda		1
455	23.14	JF Bidan Ahli Pertama		1
456	23.15	JF Bidan Penyelia		11
457	23.16	JF Bidan Mahir		3
458	23.17	JF Bidan Terampil		1
459	23.18	JF Apoteker Ahli Pertama		1
460	23.19	JF Asisten Apoteker Terampil		1
461	23.20	JF Nutrisionis Terampil		1
462	23.21	JF Perekam Medis Terampil		1
463	23.22	JF Penyuluh Kesehatan Masyarakat Ahli Pertama		1
464	23.23	JF Tenaga Sanitasi Lingkungan Terampil		1
465	23.24	JF Epidemiolog Kesehatan Ahli Pertama		1
466	23.25	JF Pranata Laboratorium Kesehatan Mahir		1
467	23.26	JF Administrator Kesehatan Ahli Pertama		1
468	24.1.1	Kustodian Barang Milik Negara	1.228,00	1
469	24.1.2	Pengadministrasi Umum	1.223,50	1
470	24.1.3	Pengadministrasi Keuangan	1.201,50	1
471	24.2	JF Dokter Ahli Madya		1
472	24.3	JF Dokter Ahli Muda		1
473	24.4	JF Dokter Ahli Pertama		1
474	24.5	JF Dokter Gigi Ahli Muda		1
475	24.6	JF Dokter Gigi Ahli Pertama		1
476	24.7	JF Perawat Penyelia		1
477	24.8	JF Perawat Mahir		1
478	24.9	JF Perawat Terampil		1
479	24.10	JF Terapis Gigi dan Mulut Mahir		1
480	24.11	JF Bidan Ahli Madya		1
481	24.12	JF Bidan Ahli Muda		1
482	24.13	JF Bidan Ahli Pertama		1
483	24.14	JF Bidan Penyelia		13
484	24.15	JF Bidan Mahir		3
485	24.16	JF Bidan Terampil		1

486	24.17	JF Apoteker Ahli Pertama		1
487	24.18	JF Asisten Apoteker Terampil		1
488	24.19	JF Nutrisionis Terampil		1
489	24.20	JF Perekam Medis Terampil		1
490	24.21	JF Penyuluh Kesehatan Masyarakat Ahli Pertama		1
491	24.22	JF Tenaga Sanitasi Lingkungan Terampil		1
492	24.23	JF Epidemiolog Kesehatan Ahli Pertama		11
493	24.24	JF Pranata Laboratorium Kesehatan Mahir		1
494	24.25	JF Administrator Kesehatan Ahli Muda		1
495	25.1.1	Kustodian Barang Milik Negara	1.268,00	1
496	25.1.2	Pengadministrasi Umum	1.164,75	1
497	25.1.3	Pengadministrasi Keuangan	1.213,50	1
498	25.2	JF Dokter Ahli Madya		1
499	25.3	JF Dokter Ahli Muda		1
500	25.4	JF Dokter Ahli Pertama		1
501	25.5	JF Dokter Gigi Ahli Pertama		1
502	25.6	JF Perawat Ahli Muda		2
503	25.7	JF Perawat Penyelia		3
504	25.8	JF Perawat Mahir		1
505	25.9	JF Perawat Terampil		1
506	25.10	JF Terapis Gigi dan Mulut Mahir		1
507	25.11	JF Bidan Ahli Madya		1
508	25.12	JF Bidan Ahli Muda		1
509	25.13	JF Bidan Ahli Pertama		1
510	25.14	JF Bidan Penyelia		13
511	25.15	JF Bidan Mahir		3
512	25.16	JF Bidan Terampil		1
513	25.17	JF Apoteker Ahli Pertama		1
514	25.18	JF Asisten Apoteker Terampil		1
515	25.19	JF Nutrisionis Terampil		1
516	25.20	JF Perekam Medis Terampil		1
517	25.21	JF Penyuluh Kesehatan Masyarakat Ahli Pertama		1
518	25.22	JF Tenaga Sanitasi Lingkungan Terampil		1
519	25.23	JF Epidemiolog Kesehatan Ahli Pertama		1
520	25.24	JF Pranata Laboratorium Kesehatan Mahir		1
521	25.25	JF Administrator Kesehatan Ahli Muda		1
522	26.1.1	Kustodian Barang Milik Negara	1.264,00	1
523	26.1.2	Pengadministrasi Umum	1.140,75	1
524	26.1.3	Pengadministrasi Keuangan	1.166,75	1
525	26.1.4	Pengemudi Ambulan	1.270,45	1
526	26.2	JF Dokter Ahli Madya		1
527	26.3	JF Dokter Ahli Muda		1
528	26.4	JF Dokter Ahli Pertama		2
529	26.5	JF Dokter Gigi Ahli Pertama		1
530	26.6	JF Perawat Ahli Muda		2
531	26.7	JF Perawat Penyelia		3
532	26.8	JF Perawat Mahir		1
533	26.9	JF Perawat Terampil		2
534	26.10	JF Terapis Gigi dan Mulut Mahir		1
535	26.11	JF Bidan Ahli Madya		2
536	26.12	JF Bidan Ahli Muda		1
537	26.13	JF Bidan Ahli Pertama		1
538	26.14	JF Bidan Penyelia		13
539	26.15	JF Bidan Mahir		5
540	26.16	JF Bidan Terampil		1
541	26.17	JF Apoteker Ahli Pertama		1
542	26.18	JF Asisten Apoteker Terampil		1
543	26.19	JF Nutrisionis Terampil		1
544	26.20	JF Perekam Medis Terampil		1
545	26.21	JF Penyuluh Kesehatan Masyarakat Ahli Pertama		2
546	26.22	JF Tenaga Sanitasi Lingkungan Terampil		1
547	26.23	JF Epidemiolog Kesehatan Ahli Pertama		1
548	26.24	JF Pranata Laboratorium Kesehatan Mahir		1
549	26.25	JF Administrator Kesehatan Ahli Pertama		1
550	27.1.1	Kustodian Barang Milik Negara	1.232,00	1
551	27.1.2	Pengadministrasi Umum	1.270,25	1
552	27.1.3	Pengadministrasi Keuangan	1.142,75	1
553	27.2	JF Dokter Ahli Madya		1
554	27.3	JF Dokter Ahli Muda		1
555	27.4	JF Dokter Ahli Pertama		1
556	27.5	JF Dokter Gigi Ahli Pertama		1

557	27.6	JF Perawat Ahli Muda		2
558	27.7	JF Perawat Penyelia		2
559	27.8	JF Perawat Mahir		1
560	27.9	JF Perawat Terampil		1
561	27.10	JF Terapis Gigi dan Mulut Mahir		1
562	27.11	JF Bidan Ahli Madya		1
563	27.12	JF Bidan Ahli Muda		1
564	27.13	JF Bidan Ahli Pertama		1
565	27.14	JF Bidan Penyelia		11
566	27.15	JF Bidan Mahir		2
567	27.16	JF Bidan Terampil		1
568	27.17	JF Apoteker Ahli Pertama		1
569	27.18	JF Asisten Apoteker Terampil		1
570	27.19	JF Nutrisionis Terampil		1
571	27.20	JF Perekam Medis Terampil		1
572	27.21	JF Penyuluh Kesehatan Masyarakat Ahli Pertama		1
573	27.22	JF Tenaga Sanitasi Lingkungan Terampil		1
574	27.23	JF Epidemiolog Kesehatan Ahli Pertama		1
575	27.24	JF Pranata Laboratorium Kesehatan Mahir		3
576	27.25	JF Administrator Kesehatan Ahli Pertama		1
577	28.1.1	Kustodian Barang Milik Negara	1.285,00	1
578	28.1.2	Pengadministrasi Umum	1.258,25	1
579	28.1.3	Pengadministrasi Keuangan	1.225,50	1
580	28.2	JF Dokter Ahli Madya		1
581	28.3	JF Dokter Ahli Muda		1
582	28.4	JF Dokter Ahli Pertama		1
583	28.5	JF Dokter Gigi Ahli Pertama		2
584	28.6	JF Perawat Ahli Muda		2
585	28.7	JF Perawat Penyelia		2
586	28.8	JF Perawat Mahir		1
587	28.9	JF Perawat Terampil		1
588	28.10	JF Terapis Gigi dan Mulut Terampil		1
589	28.11	JF Bidan Ahli Madya		1
590	28.12	JF Bidan Ahli Muda		1
591	28.13	JF Bidan Ahli Pertama		1
592	28.14	JF Bidan Penyelia		13
593	28.15	JF Bidan Mahir		3
594	28.16	JF Bidan Terampil		1
595	28.17	JF Apoteker Ahli Pertama		1
596	28.18	JF Asisten Apoteker Terampil		1
597	28.19	JF Nutrisionis Terampil		1
598	28.20	JF Perekam Medis Terampil		1
599	28.21	JF Penyuluh Kesehatan Masyarakat Ahli Pertama		1
600	28.22	JF Tenaga Sanitasi Lingkungan Terampil		1
601	28.23	JF Epidemiolog Kesehatan Ahli Pertama		1
602	28.24	JF Pranata Laboratorium Kesehatan Terampil		2
603	28.25	JF Administrator Kesehatan Ahli Pertama		1
604	29.1.1	Kustodian Barang Milik Negara	1.256,00	1
605	29.1.2	Pengadministrasi Umum	1.281,75	1
606	29.1.3	Pengadministrasi Keuangan	1.248,25	1
607	29.2	JF Dokter Ahli Madya		1
608	29.3	JF Dokter Ahli Muda		1
609	29.4	JF Dokter Ahli Pertama		1
610	29.5	JF Dokter Gigi Ahli Pertama		1
611	29.6	JF Perawat Ahli Muda		2
612	29.7	JF Perawat Penyelia		2
613	29.8	JF Perawat Mahir		1
614	29.9	JF Perawat Terampil		3
615	29.10	JF Terapis Gigi dan Mulut Terampil		1
616	29.11	JF Bidan Ahli Madya		1
617	29.12	JF Bidan Ahli Muda		1
618	29.13	JF Bidan Ahli Pertama		1
619	29.14	JF Bidan Penyelia		13
620	29.15	JF Bidan Mahir		3
621	29.16	JF Bidan Terampil		1
622	29.17	JF Apoteker Ahli Pertama		1
623	29.18	JF Asisten Apoteker Terampil		1
624	29.19	JF Nutrisionis Terampil		1
625	29.20	JF Perekam Medis Terampil		1
626	29.21	JF Penyuluh Kesehatan Masyarakat Ahli Pertama		1
627	29.22	JF Tenaga Sanitasi Lingkungan Terampil		1

628	29.23	JF Epidemiolog Kesehatan Ahli Pertama		1
629	29.24	JF Pranata Laboratorium Kesehatan Terampil		2
630	29.25	JF Administrator Kesehatan Ahli Pertama		1
631	30.1.1	Kustodian Barang Milik Negara	1.230,00	1
632	30.1.2	Pengadministrasi Umum	1.235,50	1
633	30.1.3	Pengadministrasi Keuangan	1.189,50	1
634	30.2	JF Dokter Ahli Madya		1
635	30.3	JF Dokter Ahli Muda		1
636	30.4	JF Dokter Ahli Pertama		1
637	30.5	JF Dokter Gigi Ahli Pertama		1
638	30.6	JF Perawat Ahli Muda		2
639	30.7	JF Perawat Penyelia		2
640	30.8	JF Perawat Mahir		1
641	30.9	JF Perawat Terampil		1
642	30.10	JF Terapis Gigi dan Mulut Terampil		1
643	30.11	JF Bidan Ahli Madya		1
644	30.12	JF Bidan Ahli Muda		1
645	30.13	JF Bidan Ahli Pertama		1
646	30.14	JF Bidan Penyelia		13
647	30.15	JF Bidan Mahir		3
648	30.16	JF Bidan Terampil		1
649	30.17	JF Apoteker Ahli Pertama		1
650	30.18	JF Asisten Apoteker Pemula		1
651	30.19	JF Nutrisionis Terampil		1
652	30.20	JF Perekam Medis Terampil		1
653	30.21	JF Penyuluh Kesehatan Masyarakat Ahli Pertama		1
654	30.22	JF Tenaga Sanitasi Lingkungan Terampil		1
655	30.23	JF Epidemiolog Kesehatan Ahli Pertama		1
656	30.24	JF Pranata Laboratorium Kesehatan Terampil		2
657	30.25	JF Administrator Kesehatan Ahli Pertama		1
658	31.1.1	Kustodian Barang Milik Negara	1.266,00	1
659	31.1.2	Pengadministrasi Umum	1.247,50	1
660	31.1.3	Pengadministrasi Keuangan	1.084,00	1
661	31.2	JF Dokter Ahli Madya		1
662	31.3	JF Dokter Ahli Muda		1
663	31.4	JF Dokter Ahli Pertama		1
664	31.5	JF Dokter Gigi Ahli Pertama		1
665	31.6	JF Perawat Ahli Muda		2
666	31.7	JF Perawat Penyelia		2
667	31.8	JF Perawat Mahir		1
668	31.9	JF Perawat Terampil		2
669	31.10	JF Terapis Gigi dan Mulut Terampil		2
670	31.11	JF Bidan Ahli Madya		1
671	31.12	JF Bidan Ahli Muda		1
672	31.13	JF Bidan Ahli Pertama		1
673	31.14	JF Bidan Penyelia		13
674	31.15	JF Bidan Mahir		3
675	31.16	JF Bidan Terampil		1
676	31.17	JF Apoteker Ahli Pertama		1
677	31.18	JF Asisten Apoteker Terampil		1
678	31.19	JF Nutrisionis Terampil		1
679	31.20	JF Perekam Medis Terampil		1
680	31.21	JF Penyuluh Kesehatan Masyarakat Ahli Pertama		1
681	31.22	JF Tenaga Sanitasi Lingkungan Terampil		1
682	31.23	JF Epidemiolog Kesehatan Ahli Pertama		1
683	31.24	JF Pranata Laboratorium Kesehatan Terampil		2
684	31.25	JF Administrator Kesehatan Ahli Pertama		1
685	32.1.1	Kustodian Barang Milik Negara	1.214,00	1
686	32.1.2	Pengadministrasi Umum	1.211,50	1
687	32.1.3	Pengadministrasi Keuangan	1.260,25	1
688	32.1.4	Pengemudi Ambulan	1.272,45	1
689	32.2	JF Dokter Ahli Madya		1
690	32.3	JF Dokter Ahli Muda		1
691	32.4	JF Dokter Ahli Pertama		2
692	32.5	JF Dokter Gigi Ahli Pertama		1
693	32.6	JF Perawat Ahli Muda		2
694	32.7	JF Perawat Penyelia		2
695	32.8	JF Perawat Mahir		1
696	32.9	JF Perawat Terampil		2
697	32.10	JF Terapis Gigi dan Mulut Terampil		2
698	32.11	JF Bidan Ahli Madya		2

699	32.12	JF Bidan Ahli Muda			1
700	32.13	JF Bidan Ahli Pertama			1
701	32.14	JF Bidan Penyelia			13
702	32.15	JF Bidan Mahir			5
703	32.16	JF Bidan Terampil			1
704	32.17	JF Apoteker Ahli Pertama			1
705	32.18	JF Asisten Apoteker Terampil			1
706	32.19	JF Nutrisionis Terampil			2
707	32.20	JF Perkam Medis Terampil			1
708	32.21	JF Penyuluh Kesehatan Masyarakat Ahli Pertama			2
709	32.22	JF Tenaga Sanitasi Lingkungan Terampil			1
710	32.23	JF Epidemiolog Kesehatan Ahli Pertama			1
711	32.24	JF Pranata Laboratorium Kesehatan Terampil			2
712	32.25	JF Administrator Kesehatan Ahli Pertama			1
713	33.1.1	Kustodian Barang Milik Negara	1.212,00		1
714	33.1.2	Pengadministrasi Umum	1.223,50		1
715	33.1.3	Pengadministrasi Keuangan	1.272,25		1
716	33.2	JF Dokter Ahli Madya			1
717	33.3	JF Dokter Ahli Muda			1
718	33.4	JF Dokter Ahli Pertama			1
719	33.5	JF Dokter Gigi Ahli Pertama			1
720	33.6	JF Perawat Ahli Muda			2
721	33.7	JF Perawat Penyelia			3
722	33.8	JF Perawat Mahir			1
723	33.9	JF Perawat Terampil			2
724	33.10	JF Terapis Gigi dan Mulut Terampil			1
725	33.11	JF Bidan Ahli Madya			1
726	33.12	JF Bidan Ahli Muda			1
727	33.13	JF Bidan Ahli Pertama			1
728	33.14	JF Bidan Penyelia			13
729	33.15	JF Bidan Mahir			3
730	33.16	JF Bidan Terampil			1
731	33.17	JF Apoteker Ahli Pertama			1
732	33.18	JF Asisten Apoteker Pemula			1
733	33.19	JF Nutrisionis Terampil			1
734	33.20	JF Perkam Medis Terampil			1
735	33.21	JF Penyuluh Kesehatan Masyarakat Ahli Pertama			1
736	33.22	JF Tenaga Sanitasi Lingkungan Terampil			1
737	33.23	JF Epidemiolog Kesehatan Ahli Pertama			1
738	33.24	JF Pranata Laboratorium Kesehatan Terampil			2
739	33.25	JF Administrator Kesehatan Ahli Pertama			1
740	34.1.1	Kustodian Barang Milik Negara	1.220,00		1
741	34.1.2	Pengadministrasi Umum	1.199,50		1
742	34.1.3	Pengadministrasi Keuangan	1.260,25		1
743	34.1.4	Pengemudi Ambulan	1.248,45		1
744	34.2	JF Dokter Ahli Madya			1
745	34.3	JF Dokter Ahli Muda			1
746	34.4	JF Dokter Ahli Pertama			1
747	34.5	JF Dokter Gigi Ahli Pertama			1
748	34.6	JF Perawat Ahli Muda			1
749	34.7	JF Perawat Penyelia			3
750	34.8	JF Perawat Mahir			1
751	34.9	JF Perawat Terampil			2
752	34.10	JF Terapis Gigi dan Mulut Terampil			1
753	34.11	JF Bidan Ahli Madya			1
754	34.12	JF Bidan Ahli Muda			1
755	34.13	JF Bidan Ahli Pertama			1
756	34.14	JF Bidan Penyelia			13
757	34.15	JF Bidan Mahir			5
758	34.16	JF Bidan Terampil			1
759	34.17	JF Apoteker Ahli Pertama			1
760	34.18	JF Asisten Apoteker Terampil			1
761	34.19	JF Nutrisionis Terampil			2
762	34.20	JF Perkam Medis Terampil			1
763	34.21	JF Penyuluh Kesehatan Masyarakat Ahli Pertama			2
764	34.22	JF Tenaga Sanitasi Lingkungan Terampil			1
765	34.23	JF Epidemiolog Kesehatan Ahli Pertama			1
766	34.24	JF Pranata Laboratorium Kesehatan Terampil			2
767	34.25	JF Administrator Kesehatan Ahli Pertama			1
768	35.1.1	Kustodian Barang Milik Negara	1.246,00		1
769	35.1.2	Pengadministrasi Umum	1.211,50		1

770	35.1.3	Pengadministrasi Keuangan	1.189,50	1
771	35.2	JF Dokter Ahli Madya		1
772	35.3	JF Dokter Ahli Muda		1
773	35.4	JF Dokter Ahli Pertama		1
774	35.5	JF Dokter Gigi Ahli Pertama		1
775	35.6	JF Perawat Ahli Muda		1
776	35.7	JF Perawat Penyelia		3
777	35.8	JF Perawat Mahir		1
778	35.9	JF Perawat Terampil		2
779	35.10	JF Terapis Gigi dan Mulut Terampil		1
780	35.11	JF Bidan Ahli Madya		1
781	35.12	JF Bidan Ahli Muda		1
782	35.13	JF Bidan Ahli Pertama		1
783	35.14	JF Bidan Penyelia		12
784	35.15	JF Bidan Mahir		3
785	35.16	JF Bidan Terampil		1
786	35.17	JF Apoteker Ahli Pertama		1
787	35.18	JF Asisten Apoteker Pemula		1
788	35.19	JF Nutrisionis Terampil		1
789	35.20	JF Perekam Medis Terampil		1
790	35.21	JF Penyuluh Kesehatan Masyarakat Ahli Pertama		1
791	35.22	JF Tenaga Sanitasi Lingkungan Terampil		1
792	35.23	JF Epidemiolog Kesehatan Ahli Pertama		1
793	35.24	JF Pranata Laboratorium Kesehatan Terampil		1
794	35.25	JF Administrator Kesehatan Ahli Pertama		1
795	36.1.1	Kustodian Barang Milik Negara	1.274,00	1
796	36.1.2	Pengadministrasi Umum	1.246,25	1
797	36.1.3	Pengadministrasi Keuangan	1.237,50	1
798	36.2	JF Dokter Ahli Madya		1
799	36.3	JF Dokter Ahli Muda		1
800	36.4	JF Dokter Ahli Pertama		1
801	36.5	JF Dokter Gigi Ahli Pertama		1
802	36.6	JF Perawat Ahli Muda		1
803	36.7	JF Perawat Penyelia		3
804	36.8	JF Perawat Mahir		1
805	36.9	JF Perawat Terampil		2
806	36.10	JF Terapis Gigi dan Mulut Terampil		1
807	36.11	JF Bidan Ahli Madya		1
808	36.12	JF Bidan Ahli Muda		1
809	36.13	JF Bidan Ahli Pertama		1
810	36.14	JF Bidan Penyelia		12
811	36.15	JF Bidan Mahir		3
812	36.16	JF Bidan Terampil		1
813	36.17	JF Apoteker Ahli Pertama		1
814	36.18	JF Asisten Apoteker Pemula		1
815	36.19	JF Nutrisionis Terampil		1
816	36.20	JF Perekam Medis Terampil		1
817	36.21	JF Penyuluh Kesehatan Masyarakat Ahli Pertama		1
818	36.22	JF Tenaga Sanitasi Lingkungan Terampil		1
819	36.23	JF Epidemiolog Kesehatan Ahli Pertama		1
820	36.24	JF Pranata Laboratorium Kesehatan Terampil		1
821	36.25	JF Administrator Kesehatan Ahli Pertama		1
822	37.1.1	Kustodian Barang Milik Negara	1.270,00	1
823	37.1.2	Pengadministrasi Umum	1.258,25	1
824	37.1.3	Pengadministrasi Keuangan	1.248,25	1
825	37.2	JF Dokter Ahli Madya		1
826	37.3	JF Dokter Ahli Muda		1
827	37.4	JF Dokter Ahli Pertama		1
828	37.5	JF Dokter Gigi Ahli Pertama		1
829	37.6	JF Perawat Ahli Pertama		1
830	37.7	JF Perawat Penyelia		3
831	37.8	JF Perawat Mahir		1
832	37.9	JF Perawat Terampil		2
833	37.10	JF Terapis Gigi dan Mulut Terampil		1
834	37.11	JF Bidan Ahli Madya		1
835	37.12	JF Bidan Ahli Muda		1
836	37.13	JF Bidan Ahli Pertama		1
837	37.14	JF Bidan Penyelia		12
838	37.15	JF Bidan Mahir		3
839	37.16	JF Bidan Terampil		1
840	37.17	JF Apoteker Ahli Pertama		1

841	37.18	JF Asisten Apoteker Pemula		1
842	37.19	JF Nutrisionis Terampil		1
843	37.20	JF Perekam Medis Terampil		1
844	37.21	JF Penyuluh Kesehatan Masyarakat Ahli Pertama		1
845	37.22	JF Tenaga Sanitasi Lingkungan Terampil		1
846	37.23	JF Epidemiolog Kesehatan Ahli Pertama		1
847	37.24	JF Pranata Laboratorium Kesehatan Terampil		1
848	37.25	JF Administrator Kesehatan Ahli Pertama		1
849	38.1.1	Kustodian Barang Milik Negara	1.272,00	1
850	38.1.2	Pengadministrasi Umum	1.258,50	1
851	38.1.3	Pengadministrasi Keuangan	1.201,50	1
852	38.1.4	Pengemudi Ambulan	1.246,45	1
853	38.2	JF Dokter Ahli Madya		1
854	38.3	JF Dokter Ahli Muda		1
855	38.4	JF Dokter Ahli Pertama		1
856	38.5	JF Dokter Gigi Ahli Pertama		1
857	38.6	JF Perawat Ahli Pertama		1
858	38.7	JF Perawat Penyelia		3
859	38.8	JF Perawat Mahir		1
860	38.9	JF Perawat Terampil		2
861	38.10	JF Terapis Gigi dan Mulut Terampil		1
862	38.11	JF Bidan Ahli Madya		1
863	38.12	JF Bidan Ahli Muda		1
864	38.13	JF Bidan Ahli Pertama		1
865	38.14	JF Bidan Penyelia		14
866	38.15	JF Bidan Mahir		6
867	38.16	JF Bidan Terampil		1
868	38.17	JF Bidan Pemula		1
869	38.18	JF Apoteker Ahli Pertama		2
870	38.19	JF Asisten Apoteker Terampil		1
871	38.20	JF Nutrisionis Terampil		2
872	38.21	JF Perekam Medis Terampil		1
873	38.22	JF Penyuluh Kesehatan Masyarakat Ahli Pertama		1
874	38.23	JF Tenaga Sanitasi Lingkungan Terampil		1
875	38.24	JF Epidemiolog Kesehatan Ahli Pertama		1
876	38.25	JF Pranata Laboratorium Kesehatan Terampil		1
877	38.26	JF Administrator Kesehatan Ahli Pertama		1
JUMLAH				1.539

F. DINAS PEKERJAAN UMUM DAN PENATAAN RUANG

NOMENKLATUR JABATAN PIMPINAN TINGGI, ADMINISTRASI, DAN FUNGSIONAL; JUMLAH BEBAN KERJA;
DAN KEBUTUHAN PEGAWAI

NO	KODE JABATAN	NOMENKLATUR JABATAN	JUMLAH BEBAN KERJA	JUMLAH KEBUTUHAN PEGAWAI
1	2	3	4	5
1	1	Kepala Dinas Pekerjaan Umum dan Penataan Ruang	1.358,00	1
2	2	Sekretaris Dinas Pekerjaan Umum dan Penataan Ruang	1.291,00	1
3	2.1	Kepala Subbagian Umum dan Kepegawaian	1.283,00	1
4	2.1.1	JF Arsiparis Terampil		1
5	2.1.2	Kustodian Barang Milik Negara	4.904,00	4
6	2.1.3	Pengolah Data	7.500,00	6
7	2.1.4	Pengelola Pemanfaatan Barang Milik Daerah	14.922,00	12
8	2.1.5	Pengelola Kepegawaian	7.532,50	6
9	2.1.6	Pengadministrasi Umum	12.462,50	10
10	2.1.7	Petugas Keamanan	3.651,00	3
11	2.1.8	Pramu Bakti	1.175,00	1
12	2.2	Kepala Subbagian Keuangan	1.278,75	1
13	2.2.1	Analisis Keuangan	3.748,50	3
14	2.2.2	Bendahara	3.747,00	3
15	2.2.3	Pengelola Akuntansi	1.260,00	1
16	2.2.4	Verifikator Keuangan	3.741,00	3
17	2.2.5	Pengadministrasi Keuangan	2.520,50	2
18	2.3.1	JF Perencana Ahli Muda		1
19	2.3.2	JF Perencana Ahli Pertama		1
20	2.3.3	Pengolah Data	3.573,00	3
21	2.3.4	Pengelola Geospasial	2.520,00	2
22	2.3.5	Pengadministrasi Perencanaan dan Program	2.500,00	2
23	3	Kepala Bidang Jalan dan Jembatan	1.336,00	1
24	3.1	JF Analisis Kebijakan Ahli Muda		1
25	3.2	JF Penata Kelola Jalan dan Jembatan Ahli Muda		13
26	3.3	JF Penata Kelola Jalan dan Jembatan Ahli Pertama		18
27	3.4	JF Penata Laksana Jalan dan Jembatan Terampil		8
28	3.5	Penyusun Kebutuhan Perlengkapan Jalan	2.478,00	2
29	3.6	Pengadministrasi Umum	6.055,00	5
30	4	Kepala Bidang Sumber Daya Air	1.314,00	1
31	4.1	JF Pengelola Sumber Daya Air Ahli Muda		3
32	4.2	JF Pengelola Sumber Daya Air Ahli Pertama		6
33	4.3	Pengadministrasi Umum	7.338,00	6
34	5	Kepala Bidang Jasa Konstruksi	1.324,00	1
35	5.1	JF Pembina Jasa Konstruksi Ahli Muda		3
36	5.2	Penelaah Mutu Konstruksi	7.476,00	6
37	5.3	Pengadministrasi Umum	7.338,00	6
38	6	Kepala Bidang Penataan Bangunan, Lingkungan dan Tata Ruang	1.328,00	1
39	6.1	JF Penata Kelola Bangunan Gedung dan Kawasan Permukiman Ahli Muda		6
40	6.2	JF Penata Kelola Bangunan Gedung dan Kawasan Permukiman Ahli Pertama		8
41	6.3	JF Penata Kelola Penyehatan Lingkungan Ahli Muda		1
42	6.4	JF Penata Kelola Penyehatan Lingkungan Ahli Pertama		3
43	6.5	JF Penata Ruang Ahli Muda		9
44	6.6	JF Penata Ruang Ahli Pertama		9
45	6.7	JF Penata Laksana Bangunan Gedung dan Kawasan Permukiman Pemula		6
46	6.8	JF Penata Laksana Penyehatan Lingkungan Terampil		2
47	6.9	Pengelola Tata Ruang dan Tata Guna Bangunan	6.276,00	5
48	6.10	Pengadministrasi Umum	6.055,00	5
49	7	Kepala UPTD Pemeliharaan Jalan, Irigasi dan Penataan Bangunan Wilayah I	1.275,00	1
50	7.1	Kepala Subbagian Tata Usaha UPTD Pemeliharaan Jalan, Irigasi dan Penataan Bangunan V	1.259,00	1
51	7.1.1	JF Penata Laksana Jalan dan Jembatan Pemula		1
52	7.1.2	JF Penata Laksana Bangunan Gedung dan Kawasan Permukiman Pemula		1
53	7.1.3	JF Penata Laksana Sumber Daya Air Pemula		1
54	7.1.4	Pengelola Pemanfaatan Barang Milik Daerah	1.136,00	1
55	7.1.5	Pengadministrasi Umum	1.258,25	1
56	7.1.6	Pemelihara Jalan	14.808,00	12
57	8	Kepala UPTD Pemeliharaan Jalan, Irigasi dan Penataan Bangunan Wilayah II	1.275,00	1
58	8.1	Kepala Subbagian Tata Usaha UPTD Pemeliharaan Jalan, Irigasi dan Penataan Bangunan V	1.259,00	1
59	8.1.1	JF Penata Laksana Jalan dan Jembatan Pemula		1

60	8.1.2	JF Penata Laksana Bangunan Gedung dan Kawasan Permukiman Pemula		1
61	8.1.3	Pengelola Pemanfaatan Barang Milik Daerah	1.138,00	1
62	8.1.4	Pengadministrasi Umum	1.199,50	1
63	8.1.5	Pemelihara Jalan	14.800,00	12
64	9	Kepala UPTD Pemeliharaan Jalan, Irigasi dan Penataan Bangunan Wilayah III	1.275,00	1
65	9.1	Kepala Subbagian Tata Usaha UPTD Pemeliharaan Jalan, Irigasi dan Penataan Bangunan V	1.259,00	1
66	9.1.1	JF Penata Laksana Jalan dan Jembatan Pemula		2
67	9.1.2	JF Penata Laksana Bangunan Gedung dan Kawasan Permukiman Pemula		2
68	9.1.3	JF Penata Laksana Sumber Daya Air Pemula		2
69	9.1.4	Pengelola Pemanfaatan Barang Milik Daerah	1.126,00	1
70	9.1.5	Petugas Operasi dan Pemeliharaan Sumber Daya Air	13.772,00	11
71	9.1.6	Pengadministrasi Umum	1.234,25	1
72	9.1.7	Pemelihara Jalan	11.097,00	9
73	10	Kepala UPTD Pemeliharaan Jalan, Irigasi dan Penataan Bangunan Wilayah IV	1.275,00	1
74	10.1	Kepala Subbagian Tata Usaha UPTD Pemeliharaan Jalan, Irigasi dan Penataan Bangunan V	1.259,00	1
75	10.1.1	JF Penata Laksana Jalan dan Jembatan Pemula		2
76	10.1.2	JF Penata Laksana Bangunan Gedung dan Kawasan Permukiman Pemula		2
77	10.1.3	Pengelola Pemanfaatan Barang Milik Daerah	1.134,00	1
78	10.1.4	Pengadministrasi Umum	1.199,50	1
79	10.1.5	Pemelihara Jalan	11.049,00	9
80	11	Kepala UPTD Pemeliharaan Jalan, Irigasi dan Penataan Bangunan Wilayah V	1.275,00	1
81	11.1	Kepala Subbagian Tata Usaha UPTD Pemeliharaan Jalan, Irigasi dan Penataan Bangunan V	1.259,00	1
82	11.1.1	JF Penata Laksana Jalan dan Jembatan Pemula		2
83	11.1.2	JF Penata Laksana Bangunan Gedung dan Kawasan Permukiman Pemula		2
84	11.1.3	JF Penata Laksana Sumber Daya Air Pemula		2
85	11.1.4	Pengelola Pemanfaatan Barang Milik Daerah	1.124,00	1
86	11.1.5	Petugas Operasi dan Pemeliharaan Sumber Daya Air	15.024,00	12
87	11.1.6	Pengadministrasi Umum	1.246,25	1
88	11.1.7	Pemelihara Jalan	9.816,00	8
89	12	Kepala UPTD Pemeliharaan Jalan, Irigasi dan Penataan Bangunan Wilayah VI	1.275,00	1
90	12.1	Kepala Subbagian Tata Usaha UPTD Pemeliharaan Jalan, Irigasi dan Penataan Bangunan V	1.259,00	1
91	12.1.1	JF Penata Laksana Jalan dan Jembatan Pemula		2
92	12.1.2	JF Penata Laksana Bangunan Gedung dan Kawasan Permukiman Pemula		2
93	12.1.3	JF Penata Laksana Sumber Daya Air Pemula		2
94	12.1.4	Pengelola Pemanfaatan Barang Milik Daerah	1.122,00	1
95	12.1.5	Petugas Operasi dan Pemeliharaan Sumber Daya Air	14.880,00	12
96	12.1.6	Pengadministrasi Umum	1.270,25	1
97	12.1.7	Pemelihara Jalan	11.107,00	9
JUMLAH				348

G. DINAS PERUMAHAN RAKYAT DAN KAWASAN PERMUKIMAN SERTA PERTANAHAN

NOMENKLATUR JABATAN PIMPINAN TINGGI, ADMINISTRASI, DAN FUNGSIONAL; JUMLAH BEBAN KERJA;
DAN KEBUTUHAN PEGAWAI

NO	KODE JABATAN	NOMENKLATUR JABATAN	JUMLAH BEBAN KERJA	JUMLAH KEBUTUHAN PEGAWAI
1	2	3	4	5
1	1	Kepala Dinas Perumahan Rakyat dan Kawasan Permukiman serta Pertanahan	1.312,00	1
2	2	Sekretaris Dinas Perumahan Rakyat dan Kawasan Permukiman serta Pertanahan	1.302,00	1
3	2.1	Kepala Subbagian Perencanaan dan Keuangan	1.269,50	1
4	2.1.1	Penyusun Program Anggaran dan Pelaporan	2.390,00	2
5	2.1.2	Analisis Keuangan	1.180,00	1
6	2.1.3	Bendahara	1.202,00	1
7	2.1.4	Pengadministrasi Keuangan	1.164,00	1
8	2.1.5	Pengadministrasi Perencanaan dan Program	1.146,00	1
9	2.2	Kepala Subbagian Umum dan Kepegawaian	1.259,00	1
10	2.2.1	Kustodian Barang Milik Negara	1.179,00	1
11	2.2.2	Pranata Kearsipan	1.153,00	1
12	2.2.3	Pengelola Kepegawaian	1.176,00	1
13	2.2.4	Pengadministrasi Umum	1.189,00	1
14	2.2.5	Petugas Keamanan	1.066,00	1
15	2.2.6	Pramu Bakti	4.424,00	4
16	3	Kepala Bidang Perumahan Rakyat dan Pertanahan	1.298,00	1
17	3.1	JF Penata Kelola Perumahan Ahli Muda		2
18	3.2	JF Penata Kelola Perumahan Ahli Pertama		5
19	3.3	JF Penata Laksana Bangunan Gedung dan Kawasan Permukiman Mahir		1
20	3.4	JF Penata Laksana Bangunan Gedung dan Kawasan Permukiman Terampil		1
21	3.5	JF Penata Pertanahan Ahli Muda		1
22	3.6	JF Penata Pertanahan Ahli Pertama		1
23	3.7	Pengolah Data	1.155,00	1
24	3.8	Pengadministrasi Umum	1.188,00	1
25	4	Kepala Bidang Kawasan Permukiman	1.290,00	1
26	4.1	JF Penata Kelola Perumahan Ahli Muda		3
27	4.2	JF Penata Kelola Perumahan Ahli Pertama		5
28	4.3	JF Penata Laksana Bangunan Gedung dan Kawasan Permukiman Mahir		1
29	4.4	JF Penata Laksana Bangunan Gedung dan Kawasan Permukiman Terampil		1
30	4.5	JF Penata Kelola Penyehatan Lingkungan Ahli Muda		1
31	4.6	JF Penata Kelola Penyehatan Lingkungan Ahli Pertama		3
32	4.7	JF Penata Laksana Penyehatan Lingkungan Mahir		1
33	4.8	JF Penata Laksana Penyehatan Lingkungan Terampil		1
34	4.9	Pengolah Data	1.167,00	1
35	4.10	Pengadministrasi Umum	1.200,00	1
36	5	Kepala UPTD Perumahan dan Permukiman Wilayah I	1.275,00	1
37	5.1	Kepala Subbagian Tata Usaha UPTD Perumahan dan Permukiman Wilayah I	1.259,00	1
38	5.1.1	Pengelola Pemanfaatan Barang Milik Daerah	1.174,00	1
39	5.1.2	Pengadministrasi Umum	1.165,00	1
40	5.1.3	Pengadministrasi Keuangan	1.142,00	1
41	5.2	JF Penata Laksana Bangunan Gedung dan Kawasan Permukiman Mahir		1
42	5.3	JF Penata Laksana Bangunan Gedung dan Kawasan Permukiman Terampil		2
43	5.4	JF Penata Laksana Bangunan Gedung dan Kawasan Permukiman Pemula		1
44	6	Kepala UPTD Perumahan dan Permukiman Wilayah II	1.275,00	1
45	6.1	Kepala Subbagian Tata Usaha UPTD Perumahan dan Permukiman Wilayah II	1.259,00	1
46	6.1.1	Pengelola Pemanfaatan Barang Milik Daerah	1.162,00	1
47	6.1.2	Pengadministrasi Umum	1.177,00	1
48	6.1.3	Pengadministrasi Keuangan	1.154,00	1
49	6.2	JF Penata Laksana Bangunan Gedung dan Kawasan Permukiman Mahir		1
50	6.3	JF Penata Laksana Bangunan Gedung dan Kawasan Permukiman Terampil		2
51	6.4	JF Penata Laksana Bangunan Gedung dan Kawasan Permukiman Pemula		1
52	7	Kepala UPTD Perumahan dan Permukiman Wilayah III	1.275,00	1
53	7.1	Kepala Subbagian Tata Usaha UPTD Perumahan dan Permukiman Wilayah III	1.259,00	1
54	7.1.1	Pengelola Pemanfaatan Barang Milik Daerah	1.175,00	1
55	7.1.2	Pengadministrasi Umum	1.166,00	1
56	7.1.3	Pengadministrasi Keuangan	1.132,00	1
57	7.2	JF Penata Laksana Bangunan Gedung dan Kawasan Permukiman Mahir		1
58	7.3	JF Penata Laksana Bangunan Gedung dan Kawasan Permukiman Terampil		2
59	7.4	JF Penata Laksana Bangunan Gedung dan Kawasan Permukiman Pemula		1

60	8	Kepala UPTD Pemakaman	1.263,00	1
61	8.1	Pengelola Pemanfaatan Barang Milik Daerah	1.166,00	1
62	8.2	Pengelola Sarana dan Prasarana Pemakaman Umum	1.153,00	1
63	8.3	Pengadministrasi Umum	1.178,00	1
64	8.4	Pengadministrasi Keuangan	1.156,00	1
JUMLAH				84

H. SATUAN POLISI PAMONG PRAJA

NOMENKLATUR JABATAN PIMPINAN TINGGI, ADMINISTRASI, DAN FUNGSIONAL; JUMLAH BEBAN KERJA;
DAN KEBUTUHAN PEGAWAI

NO	KODE JABATAN	NOMENKLATUR JABATAN	JUMLAH BEBAN KERJA	JUMLAH KEBUTUHAN PEGAWAI
1	2	3	4	5
1	1	Kepala Satuan Polisi Pamong Praja	1.311,50	1
2	2	Sekretaris Satuan Polisi Pamong Praja	1.279,00	1
3	2.1	Kepala Subbagian Perencanaan dan Keuangan	1.257,50	1
4	2.1.1	Penyusun Program Anggaran dan Pelaporan	1.155,00	1
5	2.1.2	Analisis Keuangan	1.168,00	1
6	2.1.3	Bendahara	1.190,00	1
7	2.1.4	Pengadministrasi Perencanaan dan Program	1.166,00	1
8	2.1.5	Pengadministrasi Keuangan	1.177,00	1
9	2.2	Kepala Subbagian Umum dan Kepegawaian	1.259,00	1
10	2.2.1	Kustodian Barang Milik Negara	1.157,00	1
11	2.2.2	Pranata Kearsipan	1.129,00	1
12	2.2.3	Pengelola Kepegawaian	1.148,00	1
13	2.2.4	Pengadministrasi Umum	1.176,00	1
14	2.2.5	Pengemudi	1.052,00	1
15	2.2.6	Pramu Bakti	3.525,00	3
16	3	Kepala Bidang Penegakan Perundang-Undangan Daerah	1.268,00	1
17	3.1	Kepala Seksi Pembinaan, Pengawasan dan Penyuluhan	1.260,00	1
18	3.1.1	JF Polisi Pamong Praja Ahli Madya		1
19	3.1.2	JF Polisi Pamong Praja Ahli Muda		2
20	3.1.3	JF Polisi Pamong Praja Ahli Pertama		3
21	3.1.4	JF Polisi Pamong Praja Penyelia		3
22	3.1.5	JF Polisi Pamong Praja Mahir		2
23	3.1.6	JF Polisi Pamong Praja Terampil		5
24	3.1.7	JF Polisi Pamong Praja Pemula		4
25	3.1.8	Penyuluh Keamanan Masyarakat	1.180,00	1
26	3.1.9	Pengolah Data	1.144,00	1
27	3.2	Kepala Seksi Penindakan	1.266,00	1
28	3.2.1	JF Polisi Pamong Praja Ahli Madya		1
29	3.2.2	JF Polisi Pamong Praja Ahli Muda		1
30	3.2.3	JF Polisi Pamong Praja Ahli Pertama		4
31	3.2.4	JF Polisi Pamong Praja Penyelia		4
32	3.2.5	JF Polisi Pamong Praja Mahir		8
33	3.2.6	JF Polisi Pamong Praja Terampil		13
34	3.2.7	JF Polisi Pamong Praja Pemula		3
35	3.2.8	Analisis Penyidikan	1.213,00	1
36	3.2.9	Pengolah Data	1.167,00	1
37	4	Kepala Bidang Ketenteraman dan Ketertiban Umum	1.289,00	1
38	4.1	Kepala Seksi Ketenteraman, Ketertiban Umum dan Perlindungan Masyarakat	1.263,00	1
39	4.1.1	JF Polisi Pamong Praja Ahli Madya		1
40	4.1.2	JF Polisi Pamong Praja Ahli Muda		2
41	4.1.3	JF Polisi Pamong Praja Ahli Pertama		3
42	4.1.4	JF Polisi Pamong Praja Penyelia		2
43	4.1.5	JF Polisi Pamong Praja Mahir		2
44	4.1.6	JF Polisi Pamong Praja Terampil		5
45	4.1.7	JF Polisi Pamong Praja Pemula		5
46	4.1.8	Analisis Keamanan	3.558,00	3
47	4.1.9	Pelatih Satuan Perlindungan Masyarakat	2.288,00	2
48	4.2	Kepala Seksi Operasi dan Pengendalian	1.261,00	1
49	4.2.1	JF Polisi Pamong Praja Ahli Madya		1
50	4.2.2	JF Polisi Pamong Praja Ahli Muda		2
51	4.2.3	JF Polisi Pamong Praja Ahli Pertama		4
52	4.2.4	JF Polisi Pamong Praja Penyelia		4
53	4.2.5	JF Polisi Pamong Praja Mahir		8
54	4.2.6	JF Polisi Pamong Praja Terampil		12
55	4.2.7	JF Polisi Pamong Praja Pemula		3
56	4.2.8	Pengadministrasi Umum	1.176,00	1
57	5	Kepala Bidang Penanggulangan Kebakaran	1.289,00	1
58	5.1	Kepala Seksi Pencegahan dan Penanggulangan Kebakaran	1.244,00	1

59	5.1.1	JF Analis Kebakaran Ahli Madya		2
60	5.1.2	JF Analis Kebakaran Ahli Muda		3
61	5.1.3	JF Analis Kebakaran Ahli Pertama		10
62	5.1.4	JF Pemadam Kebakaran Penyelia		3
63	5.1.5	JF Pemadam Kebakaran Mahir		15
64	5.1.6	JF Pemadam Kebakaran Terampil		30
65	5.1.7	JF Pemadam Kebakaran Pemula		45
66	5.1.8	Pengemudi Mobil Pemadam Kebakaran	4.752,00	4
67	5.1.9	Pengadministrasi Umum	1.152,00	1
68	5.2	Kepala Seksi Inspeksi, Investigasi dan Pemberdayaan Masyarakat	1.273,00	1
69	5.2.1	JF Analis Kebakaran Ahli Muda		1
70	5.2.2	JF Analis Kebakaran Ahli Pertama		1
71	5.2.3	Pengolah Data	1.203,00	1
JUMLAH				260

I. DINAS SOSIAL

NOMENKLATUR JABATAN PIMPINAN TINGGI, ADMINISTRASI, DAN FUNGSIONAL; JUMLAH BEBAN KERJA; DAN KEBUTUHAN PEGAWAI

NO	KODE JABATAN	NOMENKLATUR JABATAN	JUMLAH BEBAN KERJA	JUMLAH KEBUTUHAN PEGAWAI
1	2	3	4	5
1	1	Kepala Dinas Sosial	1.334,00	1
2	2	Sekretaris Dinas Sosial	1.302,00	1
3	2.1.1	JF Perencana Ahli Muda		1
4	2.1.2	Pengadministrasi Perencanaan dan Program	1.170,00	1
5	2.2	Kepala Subbagian Keuangan	1.281,75	1
6	2.2.1	Analisis Keuangan	2.312,00	2
7	2.2.2	Bendahara	1.189,00	1
8	2.2.3	Pengadministrasi Keuangan	1.154,00	1
9	2.3	Kepala Subbagian Umum dan Kepegawaian	1.271,00	1
10	2.3.1	JF Pranata Komputer Terampil		1
11	2.3.2	Kustodian Barang Milik Negara	2.366,00	2
12	2.3.3	Pranata Kearsipan	1.153,00	1
13	2.3.4	Pengelola Kepegawaian	1.168,00	1
14	2.3.5	Pengadministrasi Umum	1.188,00	1
15	2.3.6	Pramu Bakti	1.034,00	1
16	3	Kepala Bidang Rehabilitasi Sosial	1.316,00	1
17	3.1	JF Pekerja Sosial Ahli Muda		3
18	3.2	JF Pekerja Sosial Ahli Pertama		3
19	3.3	JF Penyuluh Sosial Ahli Pertama		1
20	3.4	Pengolah Data	1.191,00	1
21	3.5	Pengadministrasi Umum	1.152,00	1
22	4	Kepala Bidang Pemberdayaan Sosial dan Kepahlawanan	1.294,00	1
23	4.1	JF Pekerja Sosial Ahli Muda		2
24	4.2	JF Pekerja Sosial Ahli Pertama		2
25	4.3	JF Penyuluh Sosial Ahli Pertama		2
26	4.4	Analisis Pemberdayaan Masyarakat	1.213,00	1
27	4.5	Analisis Masalah Sosial	1.202,00	1
28	4.6	Pengolah Data	1.179,00	1
29	4.7	Pengadministrasi Umum	1.164,00	1
30	5	Kepala Bidang Perlindungan, Jaminan Sosial dan Kebencanaan	1.304,00	1
31	5.1	JF Penyuluh Sosial Ahli Muda		2
32	5.2	JF Penyuluh Sosial Ahli Pertama		4
33	5.3	JF Pekerja Sosial Ahli Pertama		1
34	5.4	Analisis Data dan Informasi	1.212,00	1
35	5.5	Pengelola Perlindungan Sosial	1.178,00	1
36	5.6	Pengadministrasi Umum	2.354,00	2
37	6	Kepala UPTD Loka Bina Karya	1.276,00	1
38	6.1	Kepala Subbagian Tata Usaha UPTD Loka Bina Karya	1.255,00	1
39	6.1.1	Pengelola Rehabilitasi Sosial	1.190,00	1
40	6.1.2	Pengelola Pemanfaatan Barang Milik Daerah	1.155,00	1
41	6.1.3	Pengadministrasi Keuangan	1.129,00	1
42	6.1.4	Pengadministrasi Umum	1.165,00	1
JUMLAH				56

J. DINAS PERINDUSTRIAN, TRANSMIGRASI DAN TENAGA KERJA

NOMENKLATUR JABATAN PIMPINAN TINGGI, ADMINISTRASI, DAN FUNGSIONAL; JUMLAH BEBAN KERJA;
DAN KEBUTUHAN PEGAWAI

NO	KODE JABATAN	NOMENKLATUR JABATAN	JUMLAH BEBAN KERJA	JUMLAH KEBUTUHAN PEGAWAI
1	2	3	4	5
1	1	Kepala Dinas Perindustrian, Transmigrasi dan Tenaga Kerja	1.324,00	1
2	2	Sekretaris Dinas Perindustrian, Transmigrasi dan Tenaga Kerja	1.291,00	1
3	2.1	Kepala Subbagian Keuangan	1.281,75	1
4	2.1.1	Analisis Keuangan	2.312,00	2
5	2.1.2	Bendahara	2.378,00	2
6	2.1.3	Pengadministrasi Keuangan	2.288,00	2
7	2.2	Kepala Subbagian Umum dan Kepegawaian	1.289,00	1
8	2.2.1	Kustodian Barang Milik Negara	2.316,00	2
9	2.2.2	Pranata Kearsipan	1.106,00	1
10	2.2.3	Pengelola Kepegawaian	1.164,00	1
11	2.2.4	Pengadministrasi Umum	1.176,00	1
12	2.2.5	Pengemudi	1.072,00	1
13	2.2.6	Petugas Keamanan	1.052,00	1
14	2.2.7	Pramu Bakti	1.034,00	1
15	2.3.1	JF Perencana Ahli Muda		1
16	2.3.2	JF Perencana Ahli Pertama		1
17	2.3.3	Pengadministrasi Perencanaan dan Program	1.190,00	1
18	3	Kepala Bidang Perencanaan dan Pembangunan Industri	1.304,00	1
19	3.1	JF Penyuluh Perindustrian & Perdagangan Ahli Muda		3
20	3.2	JF Penyuluh Perindustrian & Perdagangan Ahli Pertama		2
21	3.3	JF Pembina Industri Ahli Pertama		3
22	3.4	Pengolah Data	1.203,00	1
23	4	Kepala Bidang Pengendalian Izin Usaha Industri dan Pengelolaan Sistem Informasi Industri	1.301,00	1
24	4.1	JF Penyuluh Perindustrian & Perdagangan Ahli Muda		3
25	4.2	JF Penyuluh Perindustrian & Perdagangan Ahli Pertama		3
26	4.3	JF Pembina Industri Ahli Pertama		2
27	4.4	Pengolah Data	2.374,00	2
28	5	Kepala Bidang Pelatihan, Produktivitas, Penempatan Tenaga Kerja dan Ketransmigrasian	1.302,00	1
29	5.1	JF Pengantar Kerja Ahli Muda		2
30	5.2	JF Pengantar Kerja Ahli Pertama		3
31	5.3	JF Instruktur Ahli Muda		1
32	5.4	Analisis Bahan Pelatihan dan Produktivitas Tenaga Kerja	2.386,00	2
33	5.5	Pengelola Ketransmigrasian	1.177,00	1
34	5.6	Pengolah Data	1.167,00	1
35	6	Kepala Bidang Hubungan Industrial dan Jaminan Sosial Tenaga Kerja	1.301,00	1
36	6.1	JF Mediator Hubungan Industrial Ahli Muda		5
37	6.2	JF Mediator Hubungan Industrial Ahli Pertama		3
38	6.3	Analisis Tenaga Kerja	1.213,00	1
39	6.4	Analisis Jaminan Sosial	1.202,00	1
40	6.5	Pengolah Data	1.144,00	1
41	7	Kepala UPTD Balai Latihan Kerja (BLK)	1.253,00	1
42	7.1	Kepala Subbagian Tata Usaha UPTD Balai Latihan Kerja (BLK)	1.259,00	1
43	7.1.1	Pengelola Pemanfaatan Barang Milik Daerah	1.162,00	1
44	7.1.2	Pengadministrasi Keuangan	1.142,00	1
45	7.1.3	Pengadministrasi Umum	1.176,00	1
46	7.2	JF Instruktur Ahli Madya		3
47	7.3	JF Instruktur Ahli Muda		3
48	7.4	JF Instruktur Ahli Pertama		5
49	7.5	JF Instruktur Mahir		2
50	7.6	JF Instruktur Terampil		2
51	8	Kepala UPTD Lingkungan Industri Kecil (LIK)	1.253,00	1
52	8.1	Kepala Subbagian Tata Usaha UPTD Lingkungan Industri Kecil (LIK)	1.263,00	1
53	8.1.1	Pengawas Industri	1.209,00	1
54	8.1.2	Fasilitator Promosi	1.171,00	1
55	8.1.3	Pengelola Pemanfaatan Barang Milik Daerah	1.141,00	1
56	8.1.4	Pengadministrasi Keuangan	1.130,00	1
57	8.1.5	Pengadministrasi Umum	1.165,00	1
58	9	Kepala UPTD Laboratorium Perindustrian	1.252,00	1
59	9.1	Kepala Subbagian Tata Usaha UPTD Laboratorium Perindustrian	1.259,00	1

60	9.1.1	Pengelola Laboratorium	3.498,00	3
61	9.1.2	Pengelola Pemanfaatan Barang Milik Daerah	1.161,00	1
62	9.1.3	Pengadministrasi Keuangan	1.108,00	1
63	9.1.4	Pengadministrasi Umum	1.152,00	1
JUMLAH				100

K. DINAS PEMBERDAYAAN PEREMPUAN DAN PERLINDUNGAN ANAK, SERTA PENGENDALIAN
PENDUDUK DAN KELUARGA BERENCANA

NOMENKLATUR JABATAN PIMPINAN TINGGI, ADMINISTRASI, DAN FUNGSIONAL; JUMLAH BEBAN KERJA;
DAN KEBUTUHAN PEGAWAI

NO	KODE JABATAN	NOMENKLATUR JABATAN	JUMLAH BEBAN KERJA	JUMLAH KEBUTUHAN PEGAWAI
1	2	3	4	5
1	1	Kepala Dinas Pemberdayaan Perempuan dan Perlindungan Anak, Serta Pengendalian Pen	1.312,00	1
2	2	Sekretaris Dinas Pemberdayaan Perempuan dan Perlindungan Anak, Serta Pengendalian P	1.288,25	1
3	2.1.1	JF Perencana Ahli Muda		1
4	2.1.2	JF Perencana Ahli Pertama		1
5	2.1.3	Pengadministrasi Perencanaan dan Program	1.242,00	1
6	2.2	Kepala Subbagian Keuangan	1.269,75	1
7	2.2.1	Analisis Keuangan	2.451,00	2
8	2.2.2	Bendahara	1.243,00	1
9	2.2.3	Pengadministrasi Keuangan	1.201,50	1
10	2.3	Kepala Subbagian Umum dan Kepegawaian	1.257,50	1
11	2.3.1	Kustodian Barang Milik Negara	1.226,00	1
12	2.3.2	Pranata Kearsipan	1.223,00	1
13	2.3.3	Pengelola Kepegawaian	1.312,00	1
14	2.3.4	Pengadministrasi Umum	2.492,50	2
15	2.3.5	Pengemudi	1.224,45	1
16	2.3.6	Pramu Bakti	1.175,00	1
17	3	Kepala Bidang Pemberdayaan Perempuan dan Perlindungan Anak	1.296,00	1
18	3.1	JF Analisis Kebijakan Ahli Muda		3
19	3.2	JF Psikolog Klinis Ahli Pertama		2
20	3.3	Analisis Pemberdayaan Perempuan dan Anak	2.474,00	2
21	3.4	Pengelola Penguatan Pengarusutamaan Gender	1.248,00	1
22	3.5	Pengolah Data	2.382,00	2
23	3.6	Pengadministrasi Umum	2.351,00	2
24	4	Kepala Bidang Pengendalian Penduduk dan Keluarga Sejahtera	1.297,00	1
25	4.1	JF Penata Kependudukan dan Keluarga Berencana Ahli Muda		3
26	4.2	Analisis Kesejahteraan Keluarga	1.249,00	1
27	4.3	Pengawas Kependudukan	1.245,00	1
28	4.4	Pengolah Data	1.191,00	1
29	4.5	Pengadministrasi Umum	1.169,50	1
30	5	Kepala Bidang Keluarga Berencana	1.290,00	1
31	5.1	JF Penata Kependudukan dan Keluarga Berencana Ahli Muda		3
32	5.2	Penyusun Bahan Pembinaan Kesertaan Keluarga Berencana	1.262,00	1
33	5.3	Pengolah Data	2.382,00	2
34	5.4	Pengadministrasi Umum	1.175,50	1
JUMLAH				47

L. DINAS LINGKUNGAN HIDUP

NOMENKLATUR JABATAN PIMPINAN TINGGI, ADMINISTRASI, DAN FUNGSIONAL; JUMLAH BEBAN KERJA;
DAN KEBUTUHAN PEGAWAI

NO	KODE JABATAN	NOMENKLATUR JABATAN	JUMLAH BEBAN KERJA	JUMLAH KEBUTUHAN PEGAWAI
1	2	3	4	5
1	1	Kepala Dinas Lingkungan Hidup	1.312,00	1
2	2	Sekretaris Dinas Lingkungan Hidup	1.255,00	1
3	2.1	Kepala Subbagian Keuangan	1.275,75	1
4	2.1.1	Analisis Keuangan	1.132,00	1
5	2.1.2	Bendahara	2.356,00	2
6	2.1.3	Pengadministrasi Keuangan	1.154,00	1
7	2.2	Kepala Subbagian Umum dan Kepegawaian	1.268,00	1
8	2.2.1	Kustodian Barang Milik Negara	1.151,00	1
9	2.2.2	Pranata Kearsipan	1.129,00	1
10	2.2.3	Pengelola Kepegawaian	1.160,00	1
11	2.2.4	Pengolah Data	1.144,00	1
12	2.2.5	Pengadministrasi Umum	1.177,00	1
13	2.2.6	Pengemudi	1.068,00	1
14	2.2.7	Pramu Bakti	6.110,00	5
15	2.3.1	JF Perencana Ahli Muda		1
16	2.3.2	Pengadministrasi Perencanaan dan Program	1.182,00	1
17	3	Kepala Bidang Penataan Lingkungan Hidup	1.304,00	1
18	3.1	JF Pengendali Dampak Lingkungan Ahli Muda		3
19	3.2	JF Pengendali Dampak Lingkungan Ahli Pertama		2
20	3.3	JF Penyuluh Lingkungan Hidup Ahli Muda		3
21	3.4	Analisis Lingkungan Hidup	3.603,00	3
22	3.5	Pengelola Lingkungan	3.534,00	3
23	3.6	Pengelola Dokumen Mengenai Analisis Dampak Lingkungan	1.166,00	1
24	3.7	Pengadministrasi Umum	1.176,00	1
25	3.8	Pramu Taman	1.093,00	1
26	4	Kepala Bidang Pengendalian dan Pengawasan Lingkungan Hidup	1.310,00	1
27	4.1	JF Pengawas Lingkungan Hidup Ahli Muda		3
28	4.2	JF Pengawas Lingkungan Hidup Ahli Pertama		3
29	4.3	Pengelola Data Laporan dan Pengaduan	1.187,00	1
30	4.4	Pengelola Lingkungan	3.495,00	3
31	4.5	Pengolah Data Penyidikan dan Barang Hasil Penindakan	1.167,00	1
32	4.6	Pengadministrasi Umum	1.176,00	1
33	5	Kepala Bidang Pengelolaan Sampah dan Limbah Bahan	1.315,00	1
34	5.1	JF Penyuluh Lingkungan Hidup Ahli Muda		1
35	5.2	Pengawas Lapangan Angkutan Sampah	1.152,00	1
36	5.3	Pengelola Penataan Sampah	3.498,00	3
37	5.4	Operator Roodsweeper	11.052,00	9
38	5.5	Pengadministrasi Umum	1.164,00	1
39	5.6	Pengemudi	1.072,00	1
40	5.7	Juru Pungut Retribusi	8.505,00	7
41	6	Kepala UPTD Laboratorium Lingkungan dengan tipe A	1.288,00	1
42	6.1	Kepala Subbagian Tata Usaha UPTD Laboratorium Lingkungan	1.263,00	1
43	6.1.1	Peneliti Laboratorium	1.120,00	1
44	6.1.2	Pengelola Pemanfaatan Barang Milik Daerah	1.165,00	1
45	6.1.3	Pengadministrasi Keuangan	1.156,00	1
46	6.1.4	Pengadministrasi Umum	1.176,00	1
47	7	Kepala UPTD Pemrosesan Akhir Sampah dan Limbah	1.287,00	1
48	7.1	Pengelola Pemanfaatan Barang Milik Daerah	2.276,00	2
49	7.2	Pengelola Limbah	4.760,00	4
50	7.3	Pengelola Penataan Sampah	3.498,00	3
51	7.4	Pengadministrasi Keuangan	1.180,00	1
52	7.5	Pengadministrasi Umum	3.528,00	3
JUMLAH				96

M. DINAS KEPENDUDUKAN DAN PENCATATAN SIPIL

NOMENKLATUR JABATAN PIMPINAN TINGGI, ADMINISTRASI, DAN FUNGSIONAL; JUMLAH BEBAN KERJA;
DAN KEBUTUHAN PEGAWAI

NO	KODE JABATAN	NOMENKLATUR JABATAN	JUMLAH BEBAN KERJA	JUMLAH KEBUTUHAN PEGAWAI
1	2	3	4	5
1	1	Kepala Dinas Kependudukan dan Pencatatan Sipil	1.311,00	1
2	2	Sekretaris Dinas Kependudukan dan Pencatatan Sipil	1.279,00	1
3	2.1	Kepala Subbagian Perencanaan dan Keuangan	1.265,50	1
4	2.1.1	JF Pranata Komputer Terampil		1
5	2.1.2	Penyusun Program Anggaran dan Pelaporan	1.153,00	1
6	2.1.3	Analisis Keuangan	1.180,00	1
7	2.1.4	Bendahara	2.378,00	2
8	2.1.5	Pengadministrasi Perencanaan dan Program	1.166,00	1
9	2.1.6	Pengadministrasi Keuangan	1.168,00	1
10	2.2	Kepala Subbagian Umum dan Kepegawaian	1.253,00	1
11	2.2.1	JF Arsiparis Mahir		1
12	2.2.2	JF Arsiparis Terampil		1
13	2.2.3	Analisis Pelayanan Publik	2.402,00	2
14	2.2.4	Kustodian Barang Milik Negara	1.148,00	1
15	2.2.5	Pengelola Kepegawaian	2.352,00	2
16	2.2.6	Pengadministrasi Umum	2.375,00	2
17	2.2.7	Pengemudi	1.068,00	1
18	2.2.8	Pramu Bakti	1.034,00	1
19	3	Kepala Bidang Pelayanan Pendaftaran Penduduk	1.289,00	1
20	3.1	JF Analisis Kebijakan Ahli Muda		3
21	3.2	JF Operator Sistem Informasi Administrasi Kependudukan Mahir		1
22	3.3	JF Operator Sistem Informasi Administrasi Kependudukan Terampil		1
23	3.4	Pengadministrasi Kependudukan	31.020,00	25
24	4	Kepala Bidang Pelayanan Pencatatan Sipil	1.289,00	1
25	4.1	JF Analisis Kebijakan Ahli Muda		2
26	4.2	JF Operator Sistem Informasi Administrasi Kependudukan Terampil		1
27	4.3	JF Operator Sistem Informasi Administrasi Kependudukan Terampil		1
28	4.4	Pengadministrasi Kependudukan	26.884,00	22
29	5	Kepala Bidang Pengelolaan Informasi Administrasi Kependudukan dan Pemanfaatan Data	1.289,00	1
30	5.1	JF Pranata Komputer Ahli Muda		2
31	5.2	JF Pranata Komputer Ahli Pertama		2
32	5.3	JF Pranata Komputer Mahir		1
33	5.4	JF Pranata Komputer Terampil		1
34	5.5	Analisis Kerja Sama	1.213,00	1
JUMLAH				88

N. DINAS PEMBERDAYAAN MASYARAKAT DAN DESA

NOMENKLATUR JABATAN PIMPINAN TINGGI, ADMINISTRASI, DAN FUNGSIONAL; JUMLAH BEBAN KERJA;
DAN KEBUTUHAN PEGAWAI

NO	KODE JABATAN	NOMENKLATUR JABATAN	JUMLAH BEBAN KERJA	JUMLAH KEBUTUHAN PEGAWAI
1	2	3	4	5
1	1	Kepala Dinas Pemberdayaan Masyarakat dan Desa	1.310,00	1
2	2	Sekretaris Dinas Pemberdayaan Masyarakat dan Desa	1.295,00	1
3	2.1	Kepala Subbagian Keuangan	1.266,75	1
4	2.1.1	Analisis Keuangan	1.168,00	1
5	2.1.2	Bendahara	1.190,00	1
6	2.1.3	Pengadministrasi Keuangan	1.178,00	1
7	2.2	Kepala Subbagian Umum dan Kepegawaian	1.271,00	1
8	2.2.1	Kustodian Barang Milik Negara	1.171,00	1
9	2.2.2	Pranata Kearsipan	1.152,00	1
10	2.2.3	Pengelola Kepegawaian	1.186,00	1
11	2.2.4	Pengadministrasi Umum	1.199,00	1
12	2.2.5	Petugas Keamanan	1.076,00	1
13	2.2.6	Pramu Bakti	1.047,00	1
14	2.3.1	JF Perencana Ahli Muda		1
15	2.3.2	Pengadministrasi Perencanaan dan Program	1.202,00	1
16	3	Kepala Bidang Penataan Desa	1.289,00	1
17	3.1	JF Analisis Kebijakan Ahli Pertama		2
18	3.2	Pengolah Data	2.406,00	2
19	4	Kepala Bidang Administrasi Pemerintahan Desa	1.289,00	1
20	4.1	JF Analisis Kebijakan Ahli Pertama		1
21	4.2	Analisis Produk Hukum	1.217,00	1
22	4.3	Pengelola Monitoring dan Evaluasi, Penyelenggaraan Pemerintahan Desa	1.189,00	1
23	5	Kepala Bidang Pengembangan dan Kerjasama Desa	1.289,00	1
24	5.1	JF Penggerak Swadaya Masyarakat Ahli Muda		4
25	5.2	JF Penggerak Swadaya Masyarakat Ahli Pertama		1
26	5.3	JF Analisis Kebijakan Ahli Pertama		1
27	5.4	Pengelola Kerjasama dan Investasi	1.212,00	1
28	6	Kepala Bidang Pemberdayaan Masyarakat	1.291,00	1
29	6.1	JF Penggerak Swadaya Masyarakat Ahli Muda		4
30	6.2	JF Penggerak Swadaya Masyarakat Ahli Pertama		1
31	6.3	JF Analisis Kebijakan Ahli Pertama		1
32	6.4	Pengelola Data Pemberdayaan Masyarakat dan Kelembagaan	1.203,00	1
JUMLAH				40

O. DINAS PERHUBUNGAN

NOMENKLATUR JABATAN PIMPINAN TINGGI, ADMINISTRASI, DAN FUNGSIONAL; JUMLAH BEBAN KERJA;
DAN KEBUTUHAN PEGAWAI

NO	KODE JABATAN	NOMENKLATUR JABATAN	JUMLAH BEBAN KERJA	JUMLAH KEBUTUHAN PEGAWAI
1	2	3	4	5
1	1	Kepala Dinas Perhubungan	1.311,00	1
2	2	Sekretaris Dinas Perhubungan	1.288,25	1
3	2.1	Kepala Subbagian Perencanaan dan Keuangan	1.256,00	1
4	2.1.1	Penyusun Program Anggaran dan Pelaporan	1.149,00	1
5	2.1.2	Analisis Keuangan	1.168,00	1
6	2.1.3	Bendahara	1.178,00	1
7	2.1.4	Pengadministrasi Keuangan	1.154,00	1
8	2.1.5	Pengadministrasi Penerimaan	1.132,00	1
9	2.1.6	Pengadministrasi Perencanaan dan Program	1.166,00	1
10	2.2	Kepala Subbagian Umum dan Kepegawaian	1.245,50	1
11	2.2.1	Kustodian Barang Milik Negara	1.136,00	1
12	2.2.2	Pranata Kearsipan	1.129,00	1
13	2.2.3	Pengelola Kepegawaian	1.160,00	1
14	2.2.4	Pengadministrasi Umum	1.188,00	1
15	2.2.5	Pramu Bakti	1.034,00	1
16	3	Kepala Bidang Manajemen Rekayasa Lalu Lintas dan Perparkiran	1.272,00	1
17	3.1	Kepala Seksi Lalu Lintas	1.266,00	1
18	3.1.1	Analisis Lalu Lintas	1.213,00	1
19	3.1.2	Pengelola Pengendalian dan Operasional	4.660,00	4
20	3.1.3	Pengatur Lalu Lintas Jalan	1.153,00	1
21	3.1.4	Pengolah Data	1.167,00	1
22	3.1.5	Teknisi Survei Lalu Lintas Jalan	4.672,00	4
23	3.2	Kepala Seksi Perparkiran	1.268,00	1
24	3.2.1	Pengelola Perparkiran	1.190,00	1
25	4	Kepala Bidang Angkutan dan Teknik Sarana	1.274,00	1
26	4.1	Kepala Seksi Angkutan dan Terminal	1.263,00	1
27	4.1.1	Pengawas Terminal	1.162,00	1
28	4.1.2	Analisis Perizinan Transportasi	1.222,00	1
29	4.1.3	Pengelola Terminal	1.189,00	1
30	4.1.4	Pengelola Perizinan Angkutan Jalan	1.177,00	1
31	4.1.5	Pengelola Keselamatan dan Keamanan Pelayaran Sungai Danau dan Penyebrangan	1.188,00	1
32	4.1.6	Operator Terminal	5.980,00	5
33	4.2	Kepala Seksi Pengujian Kendaraan Bermotor	1.295,00	1
34	4.2.1	JF Penguji Kendaraan Bermotor Penyelia		3
35	4.2.2	JF Penguji Kendaraan Bermotor Mahir		4
36	4.2.3	JF Penguji Kendaraan Bermotor Terampil		4
37	4.2.4	JF Penguji Kendaraan Bermotor Pemula		4
38	4.2.5	Pengelola Perbengkelan dan Pengujian Kendaraan Bermotor	1.166,00	1
39	4.2.6	Pengadministrasi Pengujian Kendaraan Bermotor	2.259,00	2
40	5	Kepala Bidang Prasarana dan Perlengkapan Jalan	1.289,00	1
41	5.1	Kepala Seksi Perlengkapan Jalan	1.258,00	1
42	5.1.1	Penyusun Kebutuhan Perlengkapan Jalan	1.192,00	1
43	5.1.2	Teknisi Elektronik	2.312,00	2
44	5.1.3	Teknisi Sarana dan Prasarana	2.242,00	2
45	5.2	Kepala Seksi Prasarana Jalan	1.264,00	1
46	5.2.1	Analisis Ketenagalistrikan	1.225,00	1
47	5.2.2	Pengelola Penerangan Jalan	1.166,00	1
48	5.2.3	Teknisi Listrik dan Jaringan	6.020,00	5
JUMLAH				76

Q. DINAS PENANAMAN MODAL PELAYANAN TERPADU SATU PINTU

NOMENKLATUR JABATAN PIMPINAN TINGGI, ADMINISTRASI, DAN FUNGSIONAL; JUMLAH BEBAN KERJA;
DAN KEBUTUHAN PEGAWAI

NO	KODE JABATAN	NOMENKLATUR JABATAN	JUMLAH BEBAN KERJA	JUMLAH KEBUTUHAN PEGAWAI
1	2	3	4	5
1	1	Kepala Dinas Penanaman Modal dan Pelayanan Terpadu Satu Pintu	1.311,50	1
2	2	Sekretaris Dinas Penanaman Modal dan Pelayanan Terpadu Satu Pintu	1.290,00	1
3	2.1	Kepala Subbagian Umum dan Kepegawaian	1.259,00	1
4	2.1.1	JF Pranata Komputer Terampil		2
5	2.1.2	Kustodian Barang Milik Negara	2.472,00	2
6	2.1.3	Analisis Hukum	1.257,00	1
7	2.1.4	Analisis Keuangan	2.542,00	2
8	2.1.5	Bendahara	3.783,00	3
9	2.1.6	Pranata Kearsipan	6.235,00	5
10	2.1.7	Pengelola Kepegawaian	1.244,75	1
11	2.1.8	Pengadministrasi Keuangan	1.201,50	1
12	2.1.9	Pengadministrasi Umum	1.193,50	1
13	2.1.10	Pramu Bakti	1.057,50	1
14	2.2.1	JF Perencana Ahli Muda		1
15	2.2.2	Pengadministrasi Perencanaan dan Program	1.242,00	1
16	3.1	JF Analisis Kebijakan Ahli Madya		1
17	3.2	JF Analisis Kebijakan Ahli Muda		2
18	3.3	JF Analisis Kebijakan Ahli Pertama		1
19	3.4	Pengelola Data Pengembangan Investasi	1.179,00	1
20	3.5	Pengelola Kerjasama Penanaman Modal	1.236,00	1
21	4.1	JF Analisis Kebijakan Ahli Madya		1
22	4.2	JF Analisis Kebijakan Ahli Muda		4
23	4.3	JF Penata Perizinan Ahli Pertama		2
24	4.4	JF Pranata Komputer Terampil		2
25	4.5	Analisis Pelayanan	2.522,00	2
26	4.6	Pengelola Dokumen Perizinan	2.520,00	2
27	4.7	Pengelola Pengaduan Publik	1.242,00	1
28	4.8	Pengadministrasi Perizinan	8.729,00	7
29	5.1	JF Analisis Kebijakan Ahli Madya		1
30	5.2	JF Analisis Kebijakan Ahli Muda		1
31	5.3	JF Analisis Kebijakan Ahli Pertama		1
32	5.4	JF Pranata Komputer Ahli Muda		1
33	5.5	JF Pranata Komputer Terampil		2
34	5.6	Pengawas Penanaman Modal	2.538,00	2
35	5.7	Pengelola Data Pengembangan Investasi	2.500,00	2
JUMLAH				61

R. DINAS KEPEMUDAAN, OLAH RAGA DAN PARIWISATA

NOMENKLATUR JABATAN PIMPINAN TINGGI, ADMINISTRASI, DAN FUNGSIONAL; JUMLAH BEBAN KERJA;
DAN KEBUTUHAN PEGAWAI

NO	KODE JABATAN	NOMENKLATUR JABATAN	JUMLAH BEBAN KERJA	JUMLAH KEBUTUHAN PEGAWAI
1	2	3	4	5
1	1	Kepala Dinas Kepemudaan, Olahraga dan Pariwisata	1.299,50	1
2	2	Sekretaris Dinas Kepemudaan, Olahraga dan Pariwisata	1.267,00	1
3	2.1	Kepala Subbagian Keuangan	1.245,75	1
4	2.1.1	Analisis Keuangan	1.207,50	1
5	2.1.2	Bendahara	2.414,00	2
6	2.1.3	Pengadministrasi Keuangan	1.177,50	1
7	2.2	Kepala Subbagian Umum dan Kepegawaian	1.259,00	1
8	2.2.1	Kustodian Barang Milik Negara	2.450,00	2
9	2.2.2	Pranata Kearsipan	1.176,00	1
10	2.2.3	Pengelola Kepegawaian	1.244,75	1
11	2.2.4	Pengadministrasi Umum	1.082,00	1
12	2.3.1	JF Perencana Ahli Muda		1
13	2.3.2	Pengadministrasi Perencanaan dan Program	1.184,00	1
14	3	Kepala Bidang Pariwisata	1.267,00	1
15	3.1	JF Adyatama Kepariwisataan dan Ekonomi Kreatif Ahli Muda		2
16	3.2	JF Adyatama Kepariwisataan dan Ekonomi Kreatif Ahli Pertama		1
17	3.3	JF Pranata Komputer Terampil		1
18	3.4	Pengelola Objek Wisata	2.414,00	2
19	3.5	Pengelola Sarana Wisata	1.218,50	1
20	3.6	Pengelola Usaha Kepariwisataan	1.207,00	1
21	3.7	Pengelola Usaha Pemasaran dan Promosi Wisata	1.230,50	1
22	3.8	Pengadministrasi Umum	2.351,00	2
23	4	Kepala Bidang Kepemudaan	1.278,00	1
24	4.1	JF Analisis Kebijakan Ahli Muda		1
25	4.2	JF Analisis Kebijakan Ahli Pertama		1
26	4.3	Pengolah Data	3.525,00	3
27	5	Kepala Bidang Olahraga	1.289,00	1
28	5.1	JF Analisis Kebijakan Ahli Muda		2
29	5.2	JF Analisis Kebijakan Ahli Pertama		1
30	5.3	JF Asisten Pelatih Olahraga Penyelia		1
31	5.4	JF Asisten Pelatih Olahraga Mahir		1
32	5.5	JF Asisten Pelatih Olahraga Terampil		1
33	5.6	JF Asisten Pelatih Olahraga Pemula		1
34	5.7	Pengolah Data	2.476,00	2
35	6	Kepala UPTD Pengelolaan Obyek Wisata	1.275,00	1
36	6.1	Kepala Subbagian Tata Usaha UPTD Pengelolaan Obyek Wisata	1.267,00	1
37	6.1.1	Pengelola Objek Wisata	3.639,00	3
38	6.1.2	Pengelola Pemanfaatan Barang Milik Daerah	4.747,00	4
39	6.1.3	Pengadministrasi Keuangan	1.201,50	1
40	6.1.4	Pengadministrasi Umum	1.199,50	1
41	6.1.5	Juru Pungut Retribusi	10.719,00	9
42	7	Kepala UPTD Pengelolaan Kawasan Gelanggang Olahraga	1.274,00	1
43	7.1	Pengelola Sarana Olahraga	1.236,50	1
44	7.2	Pengelola Pemanfaatan Barang Milik Daerah	1.134,00	1
45	7.3	Pengadministrasi Keuangan	1.201,50	1
46	7.4	Pengadministrasi Umum	1.199,50	1
47	7.5	Juru Pungut Retribusi	1.191,00	1
JUMLAH				69

S. DINAS PERPUSTAKAAN DAN KEARSIPAN

NOMENKLATUR JABATAN PIMPINAN TINGGI, ADMINISTRASI, DAN FUNGSIONAL; JUMLAH BEBAN KERJA;
DAN KEBUTUHAN PEGAWAI

NO	KODE JABATAN	NOMENKLATUR JABATAN	JUMLAH BEBAN KERJA	JUMLAH KEBUTUHAN PEGAWAI
1	2	3	4	5
1	1	Kepala Dinas Perpustakaan dan Kearsipan	1.303,50	1
2	2	Sekretaris Dinas Perpustakaan dan Kearsipan	1.256,25	1
3	2.1	Kepala Subbagian Perencanaan dan Keuangan	1.244,00	1
4	2.1.1	Penyusun Program Anggaran dan Pelaporan	1.175,00	1
5	2.1.2	Analisis Keuangan	1.192,00	1
6	2.1.3	Bendahara	1.213,00	1
7	2.1.4	Pengadministrasi Perencanaan dan Program	1.170,00	1
8	2.1.5	Pengadministrasi Keuangan	1.200,00	1
9	2.2	Kepala Subbagian Umum dan Kepegawaian	1.245,50	1
10	2.2.1	JF Pranata Komputer Mahir		1
11	2.2.2	Kustodian Barang Milik Negara	1.183,00	1
12	2.2.3	Pranata Kearsipan	1.153,00	1
13	2.2.4	Pengelola Kepegawaian	1.180,00	1
14	2.2.5	Pengadministrasi Umum	1.201,00	1
15	2.2.6	Pramu Bakti	1.047,00	1
16	3	Kepala Bidang Perpustakaan	1.263,00	1
17	3.1	JF Pustakawan Ahli Madya		2
18	3.2	JF Pustakawan Ahli Muda		3
19	3.3	JF Pustakawan Ahli Pertama		2
20	3.4	JF Pustakawan Penyelia		2
21	3.5	JF Pustakawan Mahir		4
22	3.6	JF Pustakawan Terampil		6
23	3.7	Pengelola Perpustakaan	2.378,00	2
24	3.8	Pengelola Pustaka Elektronik	1.202,00	1
25	3.9	Pengadministrasi Perpustakaan	1.187,00	1
26	4	Kepala Bidang Kearsipan	1.268,00	1
27	4.1	JF Arsiparis Ahli Madya		2
28	4.2	JF Arsiparis Ahli Muda		5
29	4.3	JF Arsiparis Ahli Pertama		11
30	4.4	JF Arsiparis Penyelia		2
31	4.5	JF Arsiparis Mahir		7
32	4.6	JF Arsiparis Terampil		11
33	4.7	Pranata Kearsipan	4.756,00	4
34	4.8	Pengadministrasi Umum	1.165,00	1
JUMLAH				83

T. DINAS KETAHANAN PANGAN DAN PERTANIAN

NOMENKLATUR JABATAN PIMPINAN TINGGI, ADMINISTRASI, DAN FUNGSIONAL; JUMLAH BEBAN KERJA;
DAN KEBUTUHAN PEGAWAI

NO	KODE JABATAN	NOMENKLATUR JABATAN	JUMLAH BEBAN KERJA	JUMLAH KEBUTUHAN PEGAWAI
1	2	3	4	5
1	1	Kepala Dinas Ketahanan Pangan dan Pertanian	1.287,50	1
2	2	Sekretaris Dinas Ketahanan Pangan dan Pertanian	1.260,25	1
3	2.1	Kepala Subbagian Keuangan	1.254,75	1
4	2.1.1	Analisis Keuangan	1.225,50	1
5	2.1.2	Bendahara	1.219,00	1
6	2.1.3	Verifikator Keuangan	1.196,00	1
7	2.1.4	Pengadministrasi Keuangan	1.236,25	1
8	2.2	Kepala Subbagian Umum dan Kepegawaian	1.245,50	1
9	2.2.1	JF Pranata Komputer Mahir		1
10	2.2.2	Kustodian Barang Milik Negara	1.226,00	1
11	2.2.3	Pranata Kearsipan	1.223,00	1
12	2.2.4	Pengelola Kepegawaian	1.244,75	1
13	2.2.5	Pengadministrasi Umum	1.234,25	1
14	2.2.6	Petugas Keamanan	3.723,00	3
15	2.2.7	Pramu Bakti	1.175,00	1
16	2.3.1	JF Perencana Ahli Muda		1
17	2.3.2	JF Perencana Ahli Pertama		1
18	2.3.3	JF Pranata Komputer Terampil		1
19	2.3.4	Pengelola Data Statistik	1.236,00	1
20	2.3.5	Pengadministrasi Perencanaan dan Program	1.223,00	1
21	3	Kepala Bidang Ketahanan Pangan	1.267,00	1
22	3.1	JF Analisis Ketahanan Pangan Ahli Muda		1
23	3.2	JF Analisis Ketahanan Pangan Ahli Pertama		1
24	3.3	JF Analisis Pasar Hasil Pertanian Ahli Muda		1
25	3.4	JF Pengawas Mutu Hasil Pertanian Ahli Muda		1
26	3.5	JF Pengawas Mutu Hasil Pertanian Ahli Pertama		1
27	3.6	JF Pengawas Mutu Hasil Pertanian Terampil		1
28	3.7	Pengelola Ketersediaan dan Kerawanan Pangan	1.236,00	1
29	3.8	Pengelola Ketahanan Pangan	1.233,00	1
30	4	Kepala Bidang Pertanian	1.269,00	1
31	4.1	JF Pengawas Mutu Hasil Pertanian Ahli Muda		2
32	4.2	JF Pengawas Benih Tanaman Ahli Muda		1
33	4.3	JF Pengawas Alat dan Mesin Pertanian Ahli Pertama		1
34	4.4	Penyuluh Perkebunan	1.251,00	1
35	4.5	Analisis Program Pembangunan Pertanian	1.237,00	1
36	4.6	Pengawas Pupuk dan Pestisida	1.221,00	1
37	4.7	Pengolah Data	1.191,00	1
38	4.8	Pengelola Perkebunan dan Kehutanan	1.236,00	1
39	4.9	Pengelola Tanaman Pangan dan Hortikultura	1.230,00	1
40	5	Kepala Bidang Prasarana Pertanian	1.270,00	1
41	5.1	JF Analisis Prasarana dan Sarana Pertanian Ahli Muda		2
42	5.2	JF Analisis Perkarantina Tumbuhan Ahli Muda		1
43	5.3	Analisis Alat dan Mesin Pertanian	1.225,00	1
44	5.4	Analisis Pengendalian Lahan	1.237,00	1
45	5.5	Analisis Bimbingan Usaha	1.213,00	1
46	5.6	Pengolah Data	1.191,00	1
47	6	Kepala Bidang Penyuluhan Pertanian	1.292,00	1
48	6.1	JF Penyuluh Pertanian Ahli Madya		6
49	6.2	JF Penyuluh Pertanian Ahli Muda		17
50	6.3	JF Penyuluh Pertanian Ahli Pertama		16
51	6.4	JF Penyuluh Pertanian Penyelia		6
52	6.5	JF Penyuluh Pertanian Mahir		20
53	6.6	JF Penyuluh Pertanian Terampil		5
54	6.7	Analisis Metode Penyuluhan	1.237,00	1
55	6.8	Analisis Pengembangan Kompetensi	1.231,00	1
56	6.9	Pengelola Program Penyuluhan	1.236,00	1
57	7	Kepala Bidang Peternakan dan Kesehatan Hewan	1.262,75	1
58	7.1	JF Pengawas Bibit Ternak Ahli Muda		2
59	7.2	JF Dokter Hewan Karantina Ahli Muda		2

60	7.3	JF Paramedik Karantina Hewan Mahir		3
61	7.4	Analisis Kelembagaan Usaha	1.225,00	1
62	7.5	Pengawas Penyakit dan Pengendali Penyakit Hewan	1.245,00	1
63	7.6	Pengelola Kesehatan Hewan dan Kesehatan Masyarakat Veteriner	3.708,00	3
64	7.7	Pengelola Budidaya Pengembangan Ternak dan Hewan Lainnya	1.236,00	1
65	7.8	Pengolah Data	1.191,00	1
66	8	Kepala UPTD Perlindungan Tanaman	1.287,00	1
67	8.1	Kepala Subbagian Tata Usaha UPTD Perlindungan Tanaman	1.255,00	1
68	8.1.1	Pengelola Pemanfaatan Barang Milik Daerah	1.186,00	1
69	8.1.2	Pengadministrasian Keuangan	1.236,25	1
70	8.1.3	Pengadministrasian Umum	1.234,25	1
71	8.2	JF Analisis Perkarantina Tumbuhan Ahli Pertama		1
72	8.3	JF Pemeriksa Karantina Tumbuhan Pemula		1
73	8.4	Analisis Peningkatan Usaha Pertanian dan Agrobisnis	1.213,00	1
74	8.5	Pengelola Laboratorium	1.236,00	1
75	9	Kepala UPTD Pembibitan dan Teknologi Pertanian	1.276,00	1
76	9.1	Kepala Subbagian Tata Usaha UPTD Pembibitan dan Teknologi Pertanian	1.259,00	1
77	9.1.1	Pengelola Pemanfaatan Barang Milik Daerah	1.186,00	1
78	9.1.2	Pengadministrasian Keuangan	1.236,25	1
79	9.1.3	Pengadministrasian Umum	1.234,25	1
80	9.1.4	Petugas Keamanan	1.241,00	1
81	9.2	JF Pengawas Benih Tanaman Ahli Muda		1
82	9.3	JF Pengawas Benih Tanaman Pemula		1
83	9.4	JF Pemeriksa Karantina Tumbuhan Pemula		1
84	9.5	Pengelola Kebutuhan Bibit Tanaman Padi, Buah-Buahan Serta Sayuran	1.233,00	1
85	9.6	Pengelola Teknologi Perbenihan	1.236,00	1
86	10	Kepala UPTD Rumah Potong Hewan	1.264,00	1
87	10.1	Kepala Subbagian Tata Usaha UPTD Rumah Potong Hewan	1.255,00	1
88	10.1.1	Pengelola Pemanfaatan Barang Milik Daerah	1.186,00	1
89	10.1.2	Pengadministrasian Keuangan	1.236,25	1
90	10.1.3	Pengadministrasian Umum	1.234,25	1
91	10.1.4	Petugas Keamanan	1.241,00	1
92	10.2	JF Paramedik Karantina Hewan Pemula		1
93	10.3	Pengelola Rumah Potong Hewan	1.236,00	1
JUMLAH				167

U. DINAS PERIKANAN

NOMENKLATUR JABATAN PIMPINAN TINGGI, ADMINISTRASI, DAN FUNGSIONAL; JUMLAH BEBAN KERJA;
DAN KEBUTUHAN PEGAWAI

NO	KODE JABATAN	NOMENKLATUR JABATAN	JUMLAH BEBAN KERJA	JUMLAH KEBUTUHAN PEGAWAI
1	2	3	4	5
1	1	Kepala Dinas Perikanan	1.288,00	1
2	2	Sekretaris Dinas Perikanan	1.279,00	1
3	2.1	Kepala Subbagian Umum dan Kepegawaian	1.259,00	1
4	2.1.1	JF Pranata Komputer Terampil		1
5	2.1.2	Kustodian Barang Milik Negara	1.179,00	1
6	2.1.3	Pranata Kearsipan	1.129,00	1
7	2.1.4	Pengelola Kepegawaian	1.150,00	1
8	2.1.5	Pengadministrasi Umum	1.189,00	1
9	2.1.6	Pengemudi	1.064,00	1
10	2.1.7	Petugas Keamanan	1.042,00	1
11	2.2	Kepala Subbagian Keuangan	1.248,75	1
12	2.2.1	JF Pranata Komputer Terampil		1
13	2.2.2	Analisis Keuangan	2.312,00	2
14	2.2.3	Bendahara	1.166,00	1
15	2.2.4	Pengadministrasi Keuangan	1.129,00	1
16	2.3.1	JF Perencana Ahli Muda		1
17	2.3.2	JF Pranata Komputer Terampil		1
18	2.3.3	Pengelola Data Statistik	1.153,00	1
19	2.3.4	Pengadministrasi Perencanaan dan Program	1.138,00	1
20	3	Kepala Bidang Perikanan Tangkap	1.271,00	1
21	3.1	JF Pengelola Produksi Perikanan Tangkap Ahli Muda		2
22	3.2	Analisis Kenelayanan	1.213,00	1
23	3.3	Analisis Pengelolaan Sumber Daya Ikan	1.226,00	1
24	3.4	Analisis Pengujian Kelayakan Kapal Perikanan	1.205,00	1
25	3.5	Pengelola Pengawasan Penangkapan Ikan	1.177,00	1
26	3.6	Pengelola Pemantauan Sumber Daya Kelautan dan Perikanan	1.166,00	1
27	3.7	Pengolah Data	1.144,00	1
28	4	Kepala Bidang Perikanan Budidaya, Pengolahan, dan Pemasaran Hasil Perikanan	1.278,00	1
29	4.1	JF Analisis Akuakultur Ahli Muda		1
30	4.2	JF Analisis Akuakultur Ahli Pertama		1
31	4.3	JF Analisis Pasar Hasil Perikanan Ahli Pertama		1
32	4.4	JF Analisis Pasar Hasil Perikanan Terampil		1
33	4.5	JF Pengendali Hama dan Penyakit Ikan Pemula		1
34	4.6	Analisis Mutu Hasil Perikanan	1.225,00	1
35	4.7	Pengelola Pengembangan Budidaya dan Pemasaran Perikanan	1.200,00	1
36	4.8	Pengelola Pengembangan dan Pembinaan Usaha	1.189,00	1
37	4.9	Pengolah Data	1.167,00	1
38	5	Kepala UPTD Balai Benih Ikan	1.275,00	1
39	5.1	Analisis Benih	1.202,00	1
40	5.2	Pengelola Teknologi Perbenihan	1.178,00	1
41	5.3	Pengelola Pemanfaatan Barang Milik Daerah	1.165,00	1
42	5.4	Pengadministrasi Keuangan	1.131,00	1
43	5.5	Pengadministrasi Umum	1.153,00	1
44	5.6	Pramu Benih Ikan	1.081,00	1
45	6	Kepala UPTD Tempat Pelelangan Ikan	1.274,00	1
46	6.1	Analisis Mutu Hasil Perikanan	1.214,00	1
47	6.2	Pengelola Jasa Pangkalan Pendaratan Ikan	1.177,00	1
48	6.3	Pengelola Pemanfaatan Barang Milik Daerah	1.166,00	1
49	6.4	Pengadministrasi Keuangan	1.108,00	1
50	6.5	Pengadministrasi Umum	1.141,00	1
JUMLAH				52

V. DINAS KOPERASI, USAHA KECIL MENENGAH DAN PERDAGANGAN

NOMENKLATUR JABATAN PIMPINAN TINGGI, ADMINISTRASI, DAN FUNGSIONAL; JUMLAH BEBAN KERJA;
DAN KEBUTUHAN PEGAWAI

NO	KODE JABATAN	NOMENKLATUR JABATAN	JUMLAH BEBAN KERJA	JUMLAH KEBUTUHAN PEGAWAI
1	2	3	4	5
1	1	Kepala Dinas Koperasi, Usaha Kecil dan Menengah, dan Perdagangan	1.335,50	1
2	2	Sekretaris Dinas Koperasi, Usaha Kecil dan Menengah, dan Perdagangan	1.279,00	1
3	2.1	Kepala Subbagian Keuangan	1.293,75	1
4	2.1.1	Analisis Keuangan	1.180,00	1
5	2.1.2	Bendahara	2.378,00	2
6	2.1.3	Pengadministrasi Keuangan	3.540,00	3
7	2.2	Kepala Subbagian Umum dan Kepegawaian	1.257,50	1
8	2.2.1	Kustodian Barang Milik Negara	2.346,00	2
9	2.2.2	Pranata Kearsipan	1.129,00	1
10	2.2.3	Pengelola Kepegawaian	1.178,00	1
11	2.2.4	Pengadministrasi Umum	1.188,00	1
12	2.2.5	Pengemudi	1.056,00	1
13	2.2.6	Petugas Keamanan	1.066,00	1
14	2.2.7	Pramu Bakti	1.035,00	1
15	2.3.1	JF Perencana Ahli Muda		1
16	2.3.2	Pengadministrasi Perencanaan dan Program	1.206,00	1
17	3	Kepala Bidang Koperasi	1.289,00	1
18	3.1	JF Pengawas Koperasi Ahli Muda		2
19	3.2	Penyuluh Koperasi	2.314,00	2
20	3.3	Pengelola Dokumen Perizinan	1.201,00	1
21	3.4	Pengadministrasi Umum	1.176,00	1
22	4	Kepala Bidang Usaha Mikro Kecil dan Menengah	1.302,00	1
23	4.1	JF Analisis Kebijakan Ahli Muda		2
24	4.2	Analisis Bimbingan Usaha	1.213,00	1
25	4.3	Pengelola Permodalan Koperasi dan Usaha Kecil, Mikro dan Menengah	2.306,00	2
26	4.4	Pengadministrasi Umum	2.304,00	2
27	5	Kepala Bidang Sarana Distribusi dan Perizinan Perdagangan	1.289,00	1
28	5.1	JF Analisis Perdagangan Ahli Muda		2
29	5.2	Penyusun Rencana Jaringan Distribusi	3.498,00	3
30	5.3	Pengelola Data	2.334,00	2
31	5.4	Pengadministrasi Umum	1.152,00	1
32	6	Kepala Bidang Pengembangan Perdagangan	1.289,00	1
33	6.1	JF Analisis Perdagangan Ahli Muda		2
34	6.2	JF Penyuluh Perindustrian & Perdagangan Ahli Pertama		2
35	6.3	Pengolah Data	2.288,00	2
36	6.4	Pengadministrasi Umum	1.164,00	1
37	7	Kepala UPTD Metrologi Legal dengan tipe A	1.288,00	1
38	7.1	Kepala Subbagian Tata Usaha UPTD Metrologi Legal	1.271,00	1
39	7.1.1	JF Penera Ahli Pertama		1
40	7.1.2	JF Penera Terampil		2
41	7.1.3	Pengelola Pemanfaatan Barang Milik Daerah	1.141,00	1
42	7.1.4	Pengadministrasi Umum	1.153,00	1
43	8	Kepala UPTD Pasar Wilayah I	1.287,00	1
44	8.1	Kepala Subbagian Tata Usaha UPTD Pasar Wilayah I	1.259,00	1
45	8.1.1	Pengelola Pasar	6.065,00	5
46	8.1.2	Pengelola Pemanfaatan Barang Milik Daerah	1.150,00	1
47	8.1.3	Pengadministrasi Umum	1.165,00	1
48	8.1.4	Juru Pungut Retribusi	10.935,00	9
49	9	Kepala UPTD Pasar Wilayah II	1.287,00	1
50	9.1	Kepala Subbagian Tata Usaha UPTD Pasar Wilayah II	1.259,00	1
51	9.1.1	Pengelola Pasar	5.830,00	5
52	9.1.2	Pengelola Pemanfaatan Barang Milik Daerah	1.153,00	1
53	9.1.3	Pengadministrasi Umum	1.164,00	1
54	9.1.4	Juru Pungut Retribusi	9.796,00	8
55	10	Kepala UPTD Pasar Wilayah III	1.287,00	1
56	10.1	Kepala Subbagian Tata Usaha UPTD Pasar Wilayah III	1.259,00	1
57	10.1.1	Pengelola Pasar	6.120,00	5
58	10.1.2	Pengelola Pemanfaatan Barang Milik Daerah	1.138,00	1
59	10.1.3	Pengadministrasi Umum	1.188,00	1

60	10.1.4	Juru Pungut Retribusi	9.720,00	8
61	11	Kepala UPTD Pasar Wilayah IV	1.287,00	1
62	11.1	Kepala Subbagian Tata Usaha UPTD Pasar Wilayah IV	1.259,00	1
63	11.1.1	Pengelola Pasar	7.146,00	6
64	11.1.2	Pengelola Pemanfaatan Barang Milik Daerah	1.155,00	1
65	11.1.3	Pengadministrasi Umum	1.141,00	1
66	11.1.4	Juru Pungut Retribusi	9.536,00	8
67	12	Kepala UPTD Pasar Wilayah V	1.287,00	1
68	12.1	Kepala Subbagian Tata Usaha UPTD Pasar Wilayah V	1.259,00	1
69	12.1.1	Pengelola Pasar	6.010,00	5
70	12.1.2	Pengelola Pemanfaatan Barang Milik Daerah	1.167,00	1
71	12.1.3	Pengadministrasi Umum	1.176,00	1
72	12.1.4	Juru Pungut Retribusi	8.589,00	7
JUMLAH				145

W. BADAN PERENCANAAN PEMBANGUNAN DAERAH, PENELITIAN DAN PENGEMBANGAN

NOMENKLATUR JABATAN PIMPINAN TINGGI, ADMINISTRASI, DAN FUNGSIONAL; JUMLAH BEBAN KERJA;
DAN KEBUTUHAN PEGAWAI

NO	KODE JABATAN	NOMENKLATUR JABATAN	JUMLAH BEBAN KERJA	JUMLAH KEBUTUHAN PEGAWAI
1	2	3	4	5
1	1	Kepala Badan Perencanaan Pembangunan Daerah, Penelitian dan Pengembangan	1.358,00	1
2	2	Sekretaris Badan Perencanaan Pembangunan Daerah, Penelitian dan Pengembangan	1.326,00	1
3	2.1	Kepala Subbagian Keuangan	1.314,00	1
4	2.1.1	Analisis Keuangan	1.179,00	1
5	2.1.2	Bendahara	1.201,00	1
6	2.1.3	Pengadministrasi Keuangan	1.154,00	1
7	2.2	Kepala Subbagian Umum dan Kepegawaian	1.283,00	1
8	2.2.1	JF Pranata Komputer Ahli Pertama		1
9	2.2.2	Kustodian Barang Milik Negara	1.148,00	1
10	2.2.3	Pranata Kearsipan	1.141,00	1
11	2.2.4	Pengelola Kepegawaian	1.160,00	1
12	2.2.5	Pengadministrasi Umum	1.176,00	1
13	2.3.1	JF Perencana Ahli Muda		1
14	2.3.2	JF Perencana Ahli Pertama		1
15	2.3.3	Pengadministrasi Perencanaan dan Program	1.206,00	1
16	3	Kepala Bidang Perencanaan, Pengendalian, dan Evaluasi Pembangunan Daerah	1.308,00	1
17	3.1	JF Perencana Ahli Madya		2
18	3.2	JF Perencana Ahli Muda		3
19	3.3	JF Perencana Ahli Pertama		2
20	3.4	JF Statistisi Ahli Muda		1
21	3.5	JF Analisis Kebijakan Ahli Pertama		1
22	3.6	Pengelola Bahan Perencanaan	1.189,00	1
23	3.7	Pengadministrasi Umum	1.164,00	1
24	4	Kepala Bidang Pemerintahan dan Pembangunan Manusia	1.308,00	1
25	4.1	JF Perencana Ahli Muda		3
26	4.2	JF Perencana Ahli Pertama		1
27	4.3	Pengelola Bahan Perencanaan	1.200,00	1
28	4.4	Pengadministrasi Umum	1.152,00	1
29	5	Kepala Bidang Perekonomian dan Sumber Daya Alam	1.312,00	1
30	5.1	JF Perencana Ahli Madya		1
31	5.2	JF Perencana Ahli Muda		3
32	5.3	JF Perencana Ahli Pertama		1
33	5.4	Pengelola Bahan Perencanaan	1.188,00	1
34	5.5	Pengadministrasi Umum	1.153,00	1
35	6	Kepala Bidang Infrastruktur dan Kewilayahan	1.304,00	1
36	6.1	JF Perencana Ahli Madya		1
37	6.2	JF Perencana Ahli Muda		2
38	6.3	JF Perencana Ahli Pertama		2
39	6.4	Pengelola Bahan Perencanaan	1.178,00	1
40	6.5	Pengadministrasi Umum	1.141,00	1
41	7	Kepala Bidang Penelitian dan Pengembangan	1.331,00	1
42	7.1	JF Peneliti Ahli Muda		3
43	7.2	JF Analisis Data Ilmiah Ahli Muda		1
44	7.3	JF Perencana Ahli Pertama		1
45	7.4	Pengelola Penelitian	1.202,00	1
46	7.5	Pengadministrasi Umum	1.153,00	1
JUMLAH				58

X. BADAN KEPEGAWAIAN DAN PENGEMBANGAN SUMBER DAYA MANUSIA

NOMENKLATUR JABATAN PIMPINAN TINGGI, ADMINISTRASI, DAN FUNGSIONAL; JUMLAH BEBAN KERJA;
DAN KEBUTUHAN PEGAWAI

NO	KODE JABATAN	NOMENKLATUR JABATAN	JUMLAH BEBAN KERJA	JUMLAH KEBUTUHAN PEGAWAI
1	2	3	4	5
1	1	Kepala Badan Kepegawaian dan Pengembangan Sumber Daya Manusia	1.312,00	1
2	2	Sekretaris Kepegawaian dan Pengembangan Sumber Daya Manusia	1.291,00	1
3	2.1	Kepala Subbagian Keuangan	1.279,00	1
4	2.1.1	Analisis Keuangan	1.180,00	1
5	2.1.2	Bendahara	1.202,00	1
6	2.1.3	Pengadministrasi Keuangan	1.166,00	1
7	2.2	Kepala Subbagian Umum dan Kepegawaian	1.271,00	1
8	2.2.1	JF Pranata Komputer Terampil		1
9	2.2.2	Kustodian Barang Milik Negara	1.190,00	1
10	2.2.3	Pranata Kearsipan	1.142,00	1
11	2.2.4	Pengelola Kepegawaian	2.304,00	2
12	2.2.5	Pengadministrasi Umum	1.177,00	1
13	2.2.6	Pengemudi	1.068,00	1
14	2.2.7	Pramu Bakti	1.034,00	1
15	2.3	Kelompok Unsur Perencanaan		
16	2.3.1	JF Perencana Ahli Muda		1
17	2.3.2	JF Perencana Ahli Pertama		2
18	2.3.3	Pengelola Program dan Kegiatan	1.166,00	1
19	3	Kepala Bidang Pengadaan, Pemberhentian, dan Informasi Kepegawaian	1.296,00	1
20	3.1	JF Analisis Sumber Daya Manusia Aparatur Ahli Madya		1
21	3.2	JF Analisis Sumber Daya Manusia Aparatur Ahli Muda		2
22	3.3	JF Analisis Sumber Daya Manusia Aparatur Ahli Pertama		3
23	3.4	JF Arsiparis Ahli Pertama		1
24	3.5	JF Pranata Komputer Ahli Pertama		3
25	3.6	JF Pranata Komputer Terampil		2
26	3.7	Pengolah Data	2.382,00	2
27	4	Kepala Bidang Mutasi dan Promosi	1.300,00	1
28	4.1	JF Analisis Sumber Daya Manusia Aparatur Ahli Muda		2
29	4.2	JF Analisis Sumber Daya Manusia Aparatur Ahli Pertama		3
30	4.3	Pengolah Data	2.294,00	2
31	5	Kepala Bidang Pembinaan, Penilaian, dan Evaluasi Kinerja Aparatur	1.301,00	1
32	5.1	JF Analisis Sumber Daya Manusia Aparatur Ahli Madya		1
33	5.2	JF Analisis Sumber Daya Manusia Aparatur Ahli Muda		2
34	5.3	JF Analisis Sumber Daya Manusia Aparatur Ahli Pertama		2
35	5.4	Pengolah Data	2.334,00	2
36	6	Kepala Bidang Pengembangan Sumber Daya Manusia	1.304,00	1
37	6.1	JF Analisis Sumber Daya Manusia Aparatur Ahli Madya		1
38	6.2	JF Analisis Sumber Daya Manusia Aparatur Ahli Muda		2
39	6.3	JF Analisis Sumber Daya Manusia Aparatur Ahli Pertama		3
40	6.4	Pengolah Data	1.179,00	1
41	7	Kepala UPTD Penilaian Kompetensi ASN	1.264,00	1
42	7.1	Kepala Subbagian Tata Usaha	1.255,00	1
43	7.1.1	Pengelola Pemanfaatan Barang Milik Daerah	1.162,00	1
44	7.1.2	Pengadministrasi Umum	1.188,00	1
45	7.1.3	Pengadministrasi Keuangan	1.178,00	1
46	7.2	JF Asesor Sumber Daya Manusia Aparatur Ahli Muda		5
JUMLAH				68

Y. BADAN PENGELOLAAN KEUANGAN DAN ASET DAERAH

NOMENKLATUR JABATAN PIMPINAN TINGGI, ADMINISTRASI, DAN FUNGSIONAL; JUMLAH BEBAN KERJA;
DAN KEBUTUHAN PEGAWAI

NO	KODE JABATAN	NOMENKLATUR JABATAN	JUMLAH BEBAN KERJA	JUMLAH KEBUTUHAN PEGAWAI
1	2	3	4	5
1	1	Kepala Badan Pengelolaan Keuangan dan Aset Daerah	1.335,50	1
2	2	Sekretaris Badan Pengelolaan Keuangan dan Aset Daerah	1.291,00	1
3	2.1	Kepala Subbagian Perencanaan dan Keuangan	1.257,50	1
4	2.1.1	Penyusun Program Anggaran dan Pelaporan	1.249,50	1
5	2.1.2	Analisis Keuangan	1.249,50	2
6	2.1.3	Bendahara	1.249,00	1
7	2.1.4	Pengadministrasi Keuangan	1.260,25	1
8	2.1.5	Pengadministrasi Perencanaan dan Program	1.250,00	1
9	2.2	Kepala Subbagian Umum dan Kepegawaian	1.271,00	1
10	2.2.1	Kustodian Barang Milik Negara	1.246,00	1
11	2.2.2	Pengelola Kepegawaian	1.268,75	1
12	2.2.3	Pengadministrasi Umum	1.258,25	1
13	3	Kepala Bidang Anggaran	1.330,50	1
14	3.1.1	JF Analisis Kebijakan Ahli Muda		1
15	3.1.2	Pengadministrasi Anggaran	1.247,00	1
16	3.2	Kepala Subbidang Penyusunan Anggaran, Urusan Wajib Pelayanan Dasar dan Unsur Pend	1.283,00	1
17	3.2.1	Analisis Penganggaran	1.261,00	1
18	3.2.2	Pengolah Data Kebijakan Pelaksanaan Anggaran	1.191,00	1
19	3.3	Kepala Subbidang Penyusunan Anggaran, Urusan Wajib Tidak Terkait Pelayanan Dasar da	1.305,00	1
20	3.3.1	Analisis Penganggaran	1.261,00	1
21	3.3.2	Pengolah Data Kebijakan Pelaksanaan Anggaran	1.191,00	1
22	4	Kepala Bidang Perbendaharaan, Akuntansi, dan Pelaporan	1.329,50	1
	4.1.1	JF Analisis Kebijakan Ahli Muda		1
23	4.1.2	JF Analisis Keuangan Pusat dan Daerah Ahli Muda		1
24	4.1.3	Pengadministrasi Umum	1.199,00	1
25	4.2	Kepala Subbidang Perbendaharaan	1.308,00	1
26	4.2.1	JF Pranata Komputer Ahli Pertama		1
27	4.2.2	Analisis Perbendaharaan	1.261,00	1
28	4.2.3	Pengelola Perbendaharaan dan Pelayanan	1.260,00	2
29	4.2.4	Pengadministrasi Umum	1.199,00	1
30	4.3	Kepala Subbidang Akuntansi dan Pelaporan	1.324,00	1
31	4.3.1	JF Pranata Komputer Ahli Pertama		1
32	4.3.2	Analisis Sistem Akuntansi Instansi	1.261,00	1
33	4.3.3	Pengelola Akuntansi	1.260,00	3
34	4.3.4	Pengadministrasi Umum	1.199,00	1
35	5	Kepala Bidang Aset Daerah	1.317,50	1
36	5.1.1	JF Analisis Kebijakan Ahli Pertama		1
37	5.1.2	JF Penata Laksana Barang Terampil		1
38	5.2	Kepala Subbidang Perencanaan dan Pemanfaatan Aset	1.314,00	1
39	5.2.1	Analisis Aset Daerah	1.261,00	1
40	5.2.2	Pengolah Data	1.191,00	2
41	5.3	Kepala Subbidang Pemindahtanganan dan Pengamanan Aset	1.320,00	1
42	5.3.1	JF Penata Laksana Barang Terampil		1
43	5.3.2	Analisis Aset Daerah	1.261,00	1
44	5.3.3	Pengolah Data	1.191,00	1
JUMLAH				50

Z. BADAN PENDAPATAN DAERAH

NOMENKLATUR JABATAN PIMPINAN TINGGI, ADMINISTRASI, DAN FUNGSIONAL; JUMLAH BEBAN KERJA;
DAN KEBUTUHAN PEGAWAI

NO	KODE JABATAN	NOMENKLATUR JABATAN	JUMLAH BEBAN KERJA	JUMLAH KEBUTUHAN PEGAWAI
1	2	3	4	5
1	1	Kepala Badan Pendapatan Daerah	1.334,00	1
2	2	Sekretaris Badan Pendapatan Daerah	1.302,00	1
3	2.1	Kepala Subbagian Perencanaan dan Keuangan	1.257,50	1
4	2.1.1	Penyusun Program Anggaran dan Pelaporan	1.183,00	1
5	2.1.2	Analisis Keuangan	1.343,00	1
6	2.1.3	Bendahara	1.237,00	2
7	2.1.4	Pengadministrasi Keuangan	1.177,50	1
8	2.1.5	Pengadministrasi Perencanaan dan Program	1.178,00	1
9	2.2	Kepala Subbagian Umum dan Kepegawaian	1.271,00	1
10	2.2.1	JF Pranata Komputer Mahir		1
11	2.2.2	Kustodian Barang Milik Negara	1.198,00	1
12	2.2.3	Pranata Kearsipan	1.153,00	1
13	2.2.4	Pengelola Kepegawaian	1.214,75	1
14	2.2.5	Pengadministrasi Umum	2.351,00	2
15	2.2.6	Pramu Bakti	998,75	1
16	3	Kepala Bidang Perencanaan dan Pengembangan Pendapatan Daerah	1.333,50	1
17	3.1	Kepala Subbidang Perencanaan Pendapatan Daerah	1.298,00	1
18	3.1.1	JF Analisis Keuangan Pusat dan Daerah Ahli Pertama		1
19	3.1.2	Pengelola Perencanaan dan Pengembangan Pendapatan	1.189,00	1
20	3.1.3	Pengadministrasi Keuangan	1.199,00	1
21	3.2	Kepala Subbidang Pengembangan dan Sistem Informasi Manajemen Pendapatan Daerah	1.305,00	1
22	3.2.1	JF Analisis Keuangan Pusat dan Daerah Ahli Pertama		1
23	3.2.2	JF Pranata Komputer Terampil		1
24	3.2.3	Pengolah Data	1.155,00	1
25	4	Kepala Bidang Pengelolaan Pendapatan Daerah	1.335,50	1
26	4.1	Kepala Subbidang Pendataan dan Penetapan Pajak Daerah	1.312,00	1
27	4.1.1	Analisis Pajak dan Retribusi Daerah	1.237,00	1
28	4.1.2	Pengelola Data dan Potensi Pajak	1.189,00	1
29	4.1.3	Pengadministrasi Keuangan	1.140,25	1
30	4.2	Kepala Subbidang Penagihan, Keberatan dan Pengelolaan Piutang	1.310,00	1
31	4.2.1	Analisis Penagihan Pajak	1.229,00	1
32	4.2.2	Pengelola Pajak Daerah	1.201,00	2
33	4.2.3	Pengolah Data Keberatan dan Banding	1.167,00	1
34	4.2.4	Pengelola Penagihan dan Pengawasan	1.177,00	15
35	5	Kepala Bidang Penyuluhan Pengendalian dan Evaluasi Pendapatan Daerah	1.330,50	1
36	5.1	Kepala Subbidang Penyuluhan dan Pengendalian Pendapatan Daerah	1.308,00	1
37	5.1.1	Analisis Pendapatan Daerah	1.225,00	1
38	5.1.2	Pengelola Pendapatan	1.189,00	1
39	5.1.3	Pengadministrasi Keuangan	1.164,25	1
40	5.2	Kepala Subbidang Evaluasi dan Pemeriksaan Pendapatan Daerah	1.310,00	1
41	5.2.1	Analisis Pendapatan Daerah	1.217,00	1
42	5.2.2	Pengelola Pendapatan	1.201,00	1
JUMLAH				59

AA. BADAN PENANGGULANGAN BENCANA DAERAH

NOMENKLATUR JABATAN PIMPINAN TINGGI, ADMINISTRASI, DAN FUNGSIONAL; JUMLAH BEBAN KERJA;
DAN KEBUTUHAN PEGAWAI

NO	KODE JABATAN	NOMENKLATUR JABATAN	JUMLAH BEBAN KERJA	JUMLAH KEBUTUHAN PEGAWAI
1	2	3	4	5
1	1	Kepala Pelaksana BPBD	1.275,50	1
2	2	Sekretaris BPBD	1.255,00	1
3	2.1	Kepala Subbagian Perencanaan dan Keuangan	1.257,50	1
4	2.1.1	Penyusun Program Anggaran dan Pelaporan	1.151,00	1
5	2.1.2	Analisis Keuangan	1.168,00	1
6	2.1.3	Bendahara	1.202,00	1
7	2.1.4	Pengadministrasi Keuangan	1.120,00	1
8	2.1.5	Pengadministrasi Perencanaan dan Program	1.134,00	1
9	2.2	Kepala Subbagian Umum dan Kepegawaian	1.259,00	1
10	2.2.1	Kustodian Barang Milik Negara	1.156,00	1
11	2.2.2	Pengolah Data	1.167,00	1
12	2.2.3	Pranata Kearsipan	1.153,00	1
13	2.2.4	Pengelola Kepegawaian	1.170,00	1
14	2.2.5	Pengadministrasi Umum	1.189,00	1
15	2.2.6	Pengemudi	2.288,00	2
16	2.2.7	Pramu Bakti	1.081,00	1
17	3	Kepala Bidang Pencegahan dan Kesiapsiagaan	1.283,50	1
18	3.1	Kepala Subbidang Pencegahan	1.258,00	1
19	3.1.1	JF Analisis Kebencanaan Ahli Pertama		1
20	3.1.2	JF Penata Penanggulangan Bencana Ahli Pertama		1
21	3.1.3	Pengolah Data	1.192,00	1
22	3.2	Kepala Subbidang Kesiapsiagaan	1.258,00	1
23	3.2.1	JF Penata Penanggulangan Bencana Ahli Pertama		1
24	3.2.2	Pengolah Data	1.203,00	1
25	3.2.3	Pengadministrasi Umum	1.152,00	1
26	4	Kepala Bidang Kedarifatan dan Logistik	1.260,50	1
27	4.1	Kepala Subbidang Penyelamatan, Evakuasi, dan Penanganan Pengungsi	1.281,00	1
28	4.1.1	JF Analisis Kebencanaan Ahli Pertama		1
29	4.1.2	JF Penata Penanggulangan Bencana Ahli Pertama		1
30	4.1.3	JF Pranata Pencarian dan Pertolongan Pemula		1
31	4.1.4	Pengolah Data	1.143,00	1
32	4.2	Kepala Subbidang Sarana Prasarana dan Logistik	1.281,00	1
33	4.2.1	JF Penata Penanggulangan Bencana Ahli Pertama		1
34	4.2.2	Pengelola Gudang	1.166,00	1
35	4.2.3	Pengadministrasi Umum	1.152,00	1
36	5	Kepala Bidang Rehabilitasi dan Rekonstruksi	1.260,50	1
37	5.1	Kepala Subbidang Rehabilitasi	1.258,00	1
38	5.1.1	JF Penata Penanggulangan Bencana Ahli Pertama		1
39	5.1.2	Pengolah Data	1.191,00	1
40	5.2	Kepala Subbidang Rekonstruksi	1.176,00	1
41	5.2.1	JF Penata Penanggulangan Bencana Ahli Pertama		1
42	5.2.2	Pengadministrasi Umum	1.141,00	1
JUMLAH				43

AB. BADAN KESATUAN BANGSA DAN POLITIK

NOMENKLATUR JABATAN PIMPINAN TINGGI, ADMINISTRASI, DAN FUNGSIONAL; JUMLAH BEBAN KERJA;
DAN KEBUTUHAN PEGAWAI

NO	KODE JABATAN	NOMENKLATUR JABATAN	JUMLAH BEBAN KERJA	JUMLAH KEBUTUHAN PEGAWAI
1	2	3	4	5
1	1	Kepala Badan	1.311,00	1
2	2	Sekretaris Badan	1.263,00	1
3	2.1	Kepala Subbagian Perencanaan dan Keuangan	1.257,50	1
4	2.1.1	Penyusun Program Anggaran dan Pelaporan	1.195,00	1
5	2.1.2	Analisis Keuangan	1.192,00	1
6	2.1.3	Bendahara	1.249,00	1
7	2.1.4	Pengadministrasi Perencanaan dan Program	1.250,00	1
8	2.1.5	Pengadministrasi Keuangan	1.156,00	1
9	2.2	Kepala Subbagian Umum dan Kepegawaian	1.259,00	1
10	2.2.1	Kustodian Barang Milik Negara	1.220,00	1
11	2.2.2	Pranata Kearsipan	1.200,00	1
12	2.2.3	Pengelola Kepegawaian	1.210,00	1
13	2.2.4	Pengadministrasi Umum	1.176,00	1
14	3	Kepala Bidang Kesatuan Bangsa	1.283,50	1
15	3.1	JF Analisis Kebijakan Ahli Muda		1
16	3.2	JF Penyuluh Sosial Ahli Muda		1
17	3.3	JF Analisis Kebijakan Ahli Pertama		2
18	3.4	Analisis Intelijen	1.261,00	1
19	3.5	Pengelola Data Keamanan dan Ketertiban	1.191,00	4
20	4	Kepala Bidang Politik Dalam Negeri dan Organisasi Masyarakat	1.283,50	1
21	4.1	JF Analisis Kebijakan Ahli Muda		2
22	4.2	JF Analisis Kebijakan Ahli Pertama		2
23	4.3	Pengelola Organisasi Politik dan Organisasi Masyarakat	1.260,00	2
JUMLAH				30

AC. RSUD dr. SOESELO

NOMENKLATUR JABATAN PIMPINAN TINGGI, ADMINISTRASI, DAN FUNGSIONAL; JUMLAH BEBAN KERJA;
DAN KEBUTUHAN PEGAWAI

NO	KODE JABATAN	NOMENKLATUR JABATAN	JUMLAH BEBAN KERJA	JUMLAH KEBUTUHAN PEGAWAI
1	2	3	4	5
1	1	Direktur RSUD dr Soeselo		
2	2	Wakil Direktur Pelayanan	1.264,00	1
3	2.1	Kepala Bidang Pelayanan Medis	1.275,00	1
4	2.1.1	JF Dokter Ahli Utama	1.295,50	1
5	2.1.2	JF Dokter Ahli Madya		3
6	2.1.3	JF Dokter Ahli Muda		11
7	2.1.4	JF Dokter Ahli Pertama		7
8	2.1.5	JF Dokter Gigi Ahli Madya		12
9	2.1.6	JF Dokter Gigi Ahli Muda		3
10	2.1.7	JF Dokter Gigi Ahli Pertama		1
11	2.1.7	Pengelola Pelayanan Kesehatan	5.950,00	5
12	2.2	Kepala Bidang Pelayanan Keperawatan	1.295,50	1
13	2.2.1	JF Perawat Ahli Madya		21
14	2.2.2	JF Perawat Ahli Muda		47
15	2.2.3	JF Perawat Ahli Pertama		10
16	2.2.4	JF Perawat Penyelia		21
17	2.2.5	JF Perawat Mahir		19
18	2.2.6	JF Perawat Terampil		39
19	2.2.7	JF Terapis Gigi dan Mulut Penyelia		2
20	2.2.8	JF Terapis Gigi dan Mulut Mahir		1
21	2.2.9	JF Terapis Gigi dan Mulut Terampil		2
22	2.2.10	JF Bidan Ahli Madya		4
23	2.2.11	JF Bidan Ahli Muda		1
24	2.2.12	JF Bidan Ahli Pertama		1
25	2.2.13	JF Bidan Penyelia		9
26	2.2.14	JF Bidan Mahir		13
27	2.2.15	JF Bidan Terampil		5
28	2.2.16	Pengelola Keperawatan	6.075,00	5
29	2.2.17	Pengelola Pelayanan Kesehatan	6.020,00	5
30	2.3	Kepala Bidang Pelayanan Penunjang	1.295,50	1
31	2.3.1	JF Administrator Kesehatan Ahli Muda		1
32	2.3.2	JF Administrator Kesehatan Ahli Pertama		1
33	2.3.3	JF Apoteker Ahli Utama		1
34	2.3.4	JF Apoteker Ahli Madya		3
35	2.3.5	JF Apoteker Ahli Muda		11
36	2.3.6	JF Apoteker Ahli Pertama		1
37	2.3.7	JF Asisten Apoteker Penyelia		3
38	2.3.8	JF Asisten Apoteker Mahir		4
39	2.3.9	JF Asisten Apoteker Terampil		11
40	2.3.10	JF Asisten Apoteker Pemula		1
41	2.3.11	JF Nutrisionis Ahli Madya		4
42	2.3.12	JF Nutrisionis Ahli Muda		1
43	2.3.13	JF Nutrisionis Ahli Pertama		1
44	2.3.14	JF Nutrisionis Penyelia		4
45	2.3.15	JF Nutrisionis Mahir		1
46	2.3.16	JF Nutrisionis Terampil		1
47	2.3.17	JF Radiografer Penyelia		2
48	2.3.18	JF Radiografer Mahir		3
49	2.3.19	JF Radiografer Terampil		3
50	2.3.20	JF Pranata Laboratorium Kesehatan Ahli Madya		1
51	2.3.21	JF Pranata Laboratorium Kesehatan Ahli Muda		1
52	2.3.22	JF Pranata Laboratorium Kesehatan Ahli Pertama		1
53	2.3.23	JF Pranata Laboratorium Kesehatan Penyelia		6
54	2.3.24	JF Pranata Laboratorium Kesehatan Mahir		1
55	2.3.25	JF Pranata Laboratorium Kesehatan Terampil		3
56	2.3.26	JF Pranata Laboratorium Kesehatan Pemula		1
57	2.3.27	JF Fisioterapis Ahli Madya		1
58	2.3.28	JF Fisioterapis Ahli Muda		1
59	2.3.29	JF Fisioterapis Ahli Pertama		1
59	2.3.30	JF Fisioterapis Penyelia		3

60	2.3.31	JF Fisioterapis Mahir		1
61	2.3.32	JF Fisioterapis Terampil		1
62	2.3.33	JF Refraksionis Optisien Penyelia		1
63	2.3.34	JF Refraksionis Optisien Mahir		1
64	2.3.35	JF Refraksionis Optisien Terampil		1
65	2.3.36	JF Perekam Medis Penyelia		1
66	2.3.37	JF Perekam Medis Mahir		3
67	2.3.38	JF Perekam Medis Terampil		10
68	2.3.39	JF Okupasi Terapis Penyelia		1
69	2.3.40	JF Okupasi Terapis Mahir		2
70	2.3.41	JF Okupasi Terapis Terampil		1
71	2.3.42	JF Penata Anestesi Ahli Madya		1
72	2.3.43	JF Penata Anestesi Ahli Muda		1
73	2.3.44	JF Penata Anestesi Ahli Pertama		2
74	2.3.45	JF Asisten Penata Anestesi Penyelia		4
75	2.3.46	JF Asisten Penata Anestesi Mahir		1
76	2.3.47	JF Asisten Penata Anestesi Terampil		1
77	2.3.48	JF Psikolog Klinis Ahli Madya		1
78	2.3.49	JF Psikolog Klinis Ahli Muda		1
79	2.3.50	JF Psikolog Klinis Ahli Pertama		1
80	2.3.51	JF Tenaga Sanitasi Lingkungan Ahli Madya		1
81	2.3.52	JF Tenaga Sanitasi Lingkungan Ahli Muda		2
82	2.3.53	JF Tenaga Sanitasi Lingkungan Ahli Pertama		1
83	2.3.54	JF Tenaga Sanitasi Lingkungan Penyelia		1
84	2.3.55	JF Tenaga Sanitasi Lingkungan Mahir		1
85	2.3.56	JF Tenaga Sanitasi Lingkungan Terampil		1
86	2.3.57	JF Teknisi Elektromedis Penyelia		1
87	2.3.58	JF Teknisi Elektromedis Mahir		1
88	2.3.59	JF Teknisi Elektromedis Terampil		1
89	2.3.60	JF Fisikawan Medis Ahli Pertama		1
90	2.3.61	JF Pembimbing Kesehatan Kerja Ahli Pertama		1
91	2.3.62	JF Teknisi Transfusi Darah Terampil		1
92	2.3.63	JF Terapis Wicara Terampil		1
93	2.3.64	JF Ortotis Prostetis Terampil		1
94	2.3.65	Inspektur Sarana dan Prasarana Fasilitas Pelayanan Kesehatan	1.227,00	1
95	2.3.66	Teknisi Listrik dan Jaringan	1.239,00	1
96	2.3.67	Teknisi Gedung atau Bangunan	1.203,00	1
97	2.3.68	Teknisi Peralatan dan Mesin	3.510,00	3
98	2.3.69	Petugas Kamar Gelap	1.224,00	1
99	2.3.70	Pengadministrasi Sarana dan Prasarana	1.211,00	1
100	2.3.71	Pengadministrasi Gudang Farmasi	4.796,00	4
101	2.3.72	Pengadministrasi Umum	3.503,00	3
102	2.3.73	Juru Rawat Jenazah	1.185,00	1
103	3	Wakil Direktur Umum dan Keuangan	1.296,00	1
104	3.1	Kepala Bagian Tata Usaha	1.280,00	1
105	3.1.1	Kepala Subbagian Umum	1.305,00	1
106	3.1.1.1	JF Pranata Komputer Ahli Pertama		1
107	3.1.1.2	JF Pranata Komputer Terampil		1
108	3.1.1.3	Kustodian Barang Milik Negara	1.214,00	1
109	3.1.1.4	Analisis Kerjasama	2.234,00	2
110	3.1.1.5	Pranata Kearsipan	1.229,00	1
111	3.1.1.6	Pengelola Dokumen dan Informasi Hukum	1.248,00	1
112	3.1.1.7	Pengelola Layanan Kehumasan	1.242,00	1
113	3.1.1.8	Pengadministrasi Umum	8.561,00	7
114	3.1.1.9	Petugas Keamanan	1.241,00	1
115	3.1.1.10	Binatu Rumah Sakit	4.800,00	4
116	3.1.1.11	Pramu Kebersihan	5.995,00	5
117	3.1.1.12	Pramu Bakti	31.960,00	26
118	3.1.1.13	Pramu Taman	1.228,00	1
119	3.1.1.14	Pengemudi Ambulan	17.330,00	14
120	3.1.2	Kepala Subbagian Kepegawaian	1.258,00	1
121	3.1.2.1	Analisis Sumber Daya Manusia Aparatur	1.249,00	1
122	3.1.2.2	Pengelola Kepegawaian	2.332,00	2
123	3.2	Kepala Bagian Keuangan	1.296,00	1
124	3.2.1	JF Analisis Keuangan Pusat dan Daerah Ahli Muda		2
125	3.2.2	JF Analisis Keuangan Pusat dan Daerah Ahli Pertama		1
126	3.2.3	Bendahara	3.567,00	3
127	3.2.4	Pengelola Pendapatan	1.254,00	1
128	3.2.5	Pengolah Data Pembayaran Jaminan Kesehatan	1.260,00	1
129	3.2.6	Pengelola Akuntansi	1.248,00	1
130	3.2.7	Verifikator Keuangan	1.229,00	1

JUMLAH				
131	3.2.8	Pengadministrasi Keuangan	2.259,00	2
132	3.3	Kepala Bagian Perencanaan, Pendidikan, Pelatihan dan Pengembangan	1.296,00	1
133	3.3.1	JF Perencana Ahli Muda		1
134	3.3.2	Analisis Kompetensi	1.252,00	1
135	3.3.3	Analisis Diklat	1.241,00	1
136	3.3.4	Pengelola Program dan Kegiatan	1.248,00	1
137	3.3.5	Pengadministrasi Perencanaan dan Program	1.229,00	1
138	3.3.6	Pranata Diklat	1.220,00	1
			489	

AD. RSUD SURADADI

NOMENKLATUR JABATAN PIMPINAN TINGGI, ADMINISTRASI, DAN FUNGSIONAL; JUMLAH BEBAN KERJA;
DAN KEBUTUHAN PEGAWAI

NO	KODE JABATAN	NOMENKLATUR JABATAN	JUMLAH BEBAN KERJA	JUMLAH KEBUTUHAN PEGAWAI
1	2	3	4	5
1	1	Direktur RSUD Suradadi	1.276,00	1
2	2	Kepala Bidang Pelayanan Medis dan Keperawatan	1.295,00	1
3	2.1	Kepala Seksi Pelayanan Medis	1.305,00	1
4	2.1.1	JF Dokter Ahli Madya		5
5	2.1.2	JF Dokter Ahli Muda		3
6	2.1.3	JF Dokter Ahli Pertama		26
7	2.1.4	JF Dokter Gigi Ahli Madya		1
8	2.1.5	JF Dokter Gigi Ahli Muda		2
9	2.1.6	JF Dokter Gigi Ahli Pertama		1
10	2.1.7	JF Administrator Kesehatan Ahli Pertama		1
11	2.1.8	Pengolah Data	1.238,00	1
12	2.1.9	Pengadministrasi Umum	3.503,00	3
13	2.2	Kepala Seksi Pelayanan Keperawatan	1.305,00	1
14	2.2.1	JF Perawat Ahli Madya		1
15	2.2.2	JF Perawat Ahli Muda		7
16	2.2.3	JF Perawat Ahli Pertama		25
17	2.2.4	JF Perawat Penyelia		9
18	2.2.5	JF Perawat Mahir		7
19	2.2.6	JF Perawat Terampil		60
20	2.2.7	JF Bidan Ahli Madya		2
21	2.2.8	JF Bidan Ahli Muda		1
22	2.2.9	JF Bidan Ahli Pertama		1
23	2.2.10	JF Bidan Penyelia		1
24	2.2.11	JF Bidan Mahir		5
25	2.2.12	JF Bidan Terampil		18
26	2.2.13	JF Terapis Gigi dan Mulut Penyelia		1
27	2.2.14	JF Terapis Gigi dan Mulut Mahir		1
28	2.2.15	JF Terapis Gigi dan Mulut Terampil		1
29	2.2.16	JF Administrator Kesehatan Ahli Pertama		1
30	2.2.17	JF Penata Anestesi Ahli Pertama		5
31	2.2.18	Pengolah Data	1.225,00	1
32	2.2.19	Pengadministrasi Umum	4.845,00	4
33	3	Kepala Bidang Pelayanan Penunjang	1.295,00	1
34	3.1	Kepala Seksi Pelayanan Penunjang Medis	1.305,00	1
35	3.1.1	JF Apoteker Ahli Madya		1
36	3.1.2	JF Apoteker Ahli Muda		1
37	3.1.3	JF Apoteker Ahli Pertama		6
38	3.1.4	JF Asisten Apoteker Mahir		1
39	3.1.5	JF Asisten Apoteker Terampil		10
40	3.1.6	JF Nutrisionis Ahli Pertama		1
41	3.1.7	JF Nutrisionis Terampil		3
42	3.1.8	JF Pranata Laboratorium Kesehatan Ahli Pertama		1
43	3.1.9	JF Pranata Laboratorium Kesehatan Mahir		1
44	3.1.10	JF Pranata Laboratorium Kesehatan Terampil		6
45	3.1.11	JF Radiografer Ahli Pertama		2
46	3.1.12	JF Radiografer Penyelia		1
47	3.1.13	JF Radiografer Mahir		1
48	3.1.14	JF Radiografer Terampil		5
49	3.1.15	JF Fisioterapis Ahli Pertama		1
50	3.1.16	JF Fisioterapis Penyelia		1
51	3.1.17	JF Fisioterapis Mahir		1
52	3.1.18	JF Fisioterapis Terampil		3
53	3.1.19	JF Refraksionis Optisien Terampil		1
54	3.1.20	JF Ortotis Prostetis Terampil		1
55	3.1.21	JF Okupasi Terapis Terampil		1
56	3.1.22	JF Perekam Medis Penyelia		1
57	3.1.23	JF Perekam Medis Mahir		1
58	3.1.24	JF Perekam Medis Terampil		5
59	3.1.25	JF Teknisi Transfusi Darah Pemula		1

60	3.1.26	JF Terapis Wicara Terampil		1
61	3.1.27	JF Psikolog Klinis Ahli Pertama		1
62	3.1.28	Pengolah Data	1.238,00	1
63	3.1.29	Pengadministrasi Gudang Farmasi	4.796,00	4
64	3.1.30	Pengadministrasi Umum	1.246,00	1
65	3.2	Kepala Seksi Pelayanan Penunjang Non Medis	1.305,00	1
66	3.2.1	JF Tenaga Sanitasi Lingkungan Ahli Muda		1
67	3.2.2	JF Tenaga Sanitasi Lingkungan Ahli Pertama		1
68	3.2.3	JF Tenaga Sanitasi Lingkungan Mahir		1
69	3.2.4	JF Tenaga Sanitasi Lingkungan Terampil		3
70	3.2.5	JF Teknisi Elektromedis Terampil		3
71	3.2.6	Pengolah Data	1.214,00	1
72	3.2.7	Pengadministrasi Umum	2.257,00	2
73	3.2.8	Juru Rawat Jenazah	1.203,00	1
74	4	Kepala Bagian Umum dan Keuangan	1.295,00	1
75	4.1	Kepala Subbagian Umum dan Kepegawaian	1.290,00	1
76	4.1.1	JF Analis Sumber Daya Manusia Aparatur Ahli Pertama		1
77	4.1.2	JF Pranata Komputer Ahli Pertama		2
78	4.1.3	JF Pranata Komputer Terampil		2
79	4.1.4	JF Pranata Hubungan Masyarakat Terampil		2
80	4.1.5	JF Arsiparis Terampil		1
81	4.1.6	Kustodian Barang Milik Negara	1.214,00	1
82	4.1.7	Pengelola Kepegawaian	1.242,75	1
83	4.1.8	Pranata Diklat	1.220,00	1
84	4.1.9	Pengelola Rumah Tangga	1.248,00	1
85	4.1.10	Pengelola Bangunan Gedung	2.294,00	2
86	4.1.11	Pengolah Data	2.274,00	2
87	4.1.12	Pengadministrasi Umum	1.247,00	1
88	4.1.13	Pengadministrasi Sarana dan Prasarana	2.307,00	2
89	4.1.14	Teknisi Gedung atau Bangunan	2.316,00	2
90	4.1.15	Teknisi Peralatan dan Mesin	2.268,00	2
91	4.1.16	Teknisi Listrik dan Jaringan	2.220,00	2
92	4.2	Kepala Subbagian Perencanaan dan Keuangan	1.362,00	1
93	4.2.1	Penyusun Program Anggaran dan Pelaporan	2.261,00	2
94	4.2.2	Analisis Keuangan	1.252,00	1
95	4.2.3	Bendahara	1.243,00	1
96	4.2.4	Pengelola Pendapatan	1.254,00	1
97	4.2.5	Pengelola Akuntansi	2.260,00	2
98	4.2.6	Pengolah Data Pembayaran Jaminan Kesehatan	1.238,00	1
99	4.2.7	Verifikator Keuangan	1.259,00	1
100	4.2.8	Pengadministrasi Keuangan	4.811,00	4
JUMLAH				320

AE. KECAMATAN KRAMAT

NOMENKLATUR JABATAN PIMPINAN TINGGI, ADMINISTRASI, DAN FUNGSIONAL; JUMLAH BEBAN KERJA;
DAN KEBUTUHAN PEGAWAI

NO	KODE JABATAN	NOMENKLATUR JABATAN	JUMLAH BEBAN KERJA	JUMLAH KEBUTUHAN PEGAWAI
1	2	3	4	5
1	1	Camat	1.299,00	1
2	2	Sekretaris Kecamatan	1.293,00	1
3	2.1	Kepala Subbagian Perencanaan dan Keuangan	1.260,00	1
4	2.1.1	Penyusun Program Anggaran dan Pelaporan	1.201,00	1
5	2.1.2	Bendahara	1.214,00	1
6	2.1.3	Pengadministrasi Perencanaan dan Program	1.158,00	1
7	2.1.4	Pengadministrasi Keuangan	1.144,00	1
8	2.2	Kepala Subbagian Umum dan Kepegawaian	1.272,00	1
9	2.2.1	Kustodian Barang Milik Negara	1.171,00	1
10	2.2.2	Pengadministrasi Kepegawaian	1.120,00	1
11	2.2.3	Pengadministrasi Umum	1.153,00	1
12	2.2.4	Pengemudi	1.052,00	1
13	3	Kepala Seksi Pelayanan Publik	1.278,00	1
14	3.1	Analisis Pelayanan Publik	1.197,00	1
15	3.2	Pengolah Data Pelayanan	1.159,00	1
16	4	Kepala Seksi Pemerintahan, Ketentraman dan Ketertiban Umum	1.280,00	1
17	4.1	Analisis Pemerintahan Daerah	1.213,00	1
18	4.2	Analisis Forum Kewaspadaan Dini Masyarakat	1.202,00	1
19	4.3	Pengolah data	1.155,00	1
20	5	Kepala Seksi Pemberdayaan Masyarakat	1.259,00	1
21	5.1	JF Penggerak Swadaya Masyarakat Ahli Pertama		1
22	5.2	Pengolah Data	1.179,00	1
23	6	Kepala Seksi Pemerintahan Desa	1.273,00	1
24	6.1	Analisis Desa dan Kelurahan	1.201,00	1
25	6.2	Pengelola Monitoring dan Evaluasi, Penyelenggaraan Pemerintahan Desa	1.188,00	1
26	7	Lurah Dampyak	1.262,00	1
27	7.1	Sekretaris Kelurahan Dampyak	1.244,25	1
28	7.1.1	Pengelola Pemanfaatan Barang Milik Daerah	1.190,00	1
29	7.1.2	Pengadministrasi Keuangan	1.154,00	1
30	7.1.3	Pengadministrasi Umum	1.177,00	1
31	7.2	Kepala Seksi Tata Pemerintahan	1.232,50	1
32	7.2.1	Pengelola Administrasi Pemerintahan	1.189,00	1
33	7.3	Kepala Seksi Pembangunan, Pemberdayaan Masyarakat dan Lingkungan Hidup	1.225,50	1
34	7.3.1	Pengolah Data	1.180,00	1
35	7.4	Kepala Seksi Kesejahteraan Sosial	1.226,50	1
36	7.4.1	Pengelola Kesejahteraan Sosial	2.380,00	2
JUMLAH				37

AF. KECAMATAN MARGASARI

NOMENKLATUR JABATAN PIMPINAN TINGGI, ADMINISTRASI, DAN FUNGSIONAL; JUMLAH BEBAN KERJA;
DAN KEBUTUHAN PEGAWAI

NO	KODE JABATAN	NOMENKLATUR JABATAN	JUMLAH BEBAN KERJA	JUMLAH KEBUTUHAN PEGAWAI
1	2	3	4	5
1	1	Camat	1.285,00	1
2	2	Sekretaris Kecamatan	1.222,00	1
3	2.1	Kepala Subbagian Perencanaan dan Keuangan	1.205,00	1
4	2.1.1	Penyusun Program Anggaran dan Pelaporan	1.159,00	1
5	2.1.2	Bendahara	1.165,00	1
6	2.1.3	Pengadministrasi Perencanaan dan Program	1.146,00	1
7	2.1.4	Pengadministrasi Keuangan	1.176,00	1
8	2.2	Kepala Subbagian Umum dan Kepegawaian	1.236,00	1
9	2.2.1	Kustodian Barang Milik Negara	1.155,00	1
10	2.2.2	Pengadministrasi Kepegawaian	1.175,00	1
11	2.2.3	Pengadministrasi Umum	1.188,00	1
12	2.2.4	Pengemudi	1.068,00	1
13	2.2.5	Pramu Bakti	1.057,50	1
14	3	Kepala Seksi Pelayanan Publik	1.250,00	1
15	3.1	Analisis Pelayanan Publik	1.193,00	1
16	3.2	Pengolah Data Pelayanan	1.191,00	1
17	4	Kepala Seksi Pemerintahan, Ketentraman dan Ketertiban Umum	1.232,00	1
18	4.1	Analisis Pemerintahan Daerah	1.201,00	1
19	4.2	Analisis Forum Kewaspadaan Dini Masyarakat	1.189,00	1
20	4.3	Pengolah data	1.167,00	1
21	5	Kepala Seksi Pemberdayaan Masyarakat	1.245,25	1
22	5.1	JF Penggerak Swadaya Masyarakat Ahli Pertama		1
23	5.2	Pengolah Data	1.191,00	1
24	6	Kepala Seksi Pemerintahan Desa	1.225,00	1
25	6.1	Analisis Desa dan Kelurahan	1.177,00	1
26	6.2	Pengelola Monitoring dan Evaluasi, Penyelenggaraan Pemerintahan Desa	1.166,00	1
JUMLAH				26

AG. KECAMATAN JATINEGARA

NOMENKLATUR JABATAN PIMPINAN TINGGI, ADMINISTRASI, DAN FUNGSIONAL; JUMLAH BEBAN KERJA;
DAN KEBUTUHAN PEGAWAI

NO	KODE JABATAN	NOMENKLATUR JABATAN	JUMLAH BEBAN KERJA	JUMLAH KEBUTUHAN PEGAWAI
1	2	3	4	5
1	1	Camat	1.277,50	1
2	2	Sekretaris Kecamatan	1.263,25	1
3	2.1	Kepala Subbagian Perencanaan dan Keuangan	1.256,00	1
4	2.1.1	Penyusun Program Anggaran dan Pelaporan	1.183,00	1
5	2.1.2	Bendahara	1.201,00	1
6	2.1.3	Pengadministrasi Perencanaan dan Program	1.174,00	1
7	2.1.4	Pengadministrasi Keuangan	1.180,00	1
8	2.2	Kepala Subbagian Umum dan Kepegawaian	1.251,75	1
9	2.2.1	Kustodian Barang Milik Negara	1.220,00	1
10	2.2.2	Pengadministrasi Kepegawaian	1.211,00	1
11	2.2.3	Pengadministrasi Umum	1.212,00	1
12	3	Kepala Seksi Pelayanan Publik	1.242,00	1
13	3.1	Analisis Pelayanan Publik	1.189,00	1
14	3.2	Pengolah Data Pelayanan	1.167,00	1
15	4	Kepala Seksi Pemerintahan, Ketentraman dan Ketertiban Umum	1.244,00	1
16	4.1	Analisis Pemerintahan Daerah	1.217,00	1
17	4.2	Analisis Forum Kewaspadaan Dini Masyarakat	1.197,00	1
18	4.3	Pengolah data	1.167,00	1
19	5	Kepala Seksi Pemberdayaan Masyarakat	1.257,25	1
20	5.1	JF Penggerak Swadaya Masyarakat Ahli Pertama		1
21	5.2	Pengolah Data	1.215,00	1
22	6	Kepala Seksi Pemerintahan Desa	1.237,00	1
23	6.1	Analisis Desa dan Kelurahan	1.229,00	1
24	6.2	Pengelola Monitoring dan Evaluasi, Penyelenggaraan Pemerintahan Desa	1.213,00	1
JUMLAH				24

AH. KECAMATAN SLAWI

NOMENKLATUR JABATAN PIMPINAN TINGGI, ADMINISTRASI, DAN FUNGSIONAL; JUMLAH BEBAN KERJA;
DAN KEBUTUHAN PEGAWAI

NO	KODE JABATAN	NOMENKLATUR JABATAN	JUMLAH BEBAN KERJA	JUMLAH KEBUTUHAN PEGAWAI
1	2	3	4	5
1	1	Camat Slawi	1.283,50	1
2	2	Sekretaris Kecamatan Slawi	1.258,25	1
3	2.1	Kepala Subbagian Perencanaan dan Keuangan	1.229,00	1
4	2.1.1	Penyusun Program Anggaran dan Pelaporan	1.183,00	1
5	2.1.2	Bendahara	1.213,00	1
6	2.1.3	Pengadministrasi Perencanaan dan Program	2.308,00	2
7	2.1.4	Pengadministrasi Keuangan	1.132,00	1
8	2.2	Kepala Subbagian Umum dan Kepegawaian	1.242,75	1
9	2.2.1	Kustodian Barang Milik Negara	1.179,00	1
10	2.2.2	Pengadministrasi Kepegawaian	1.118,00	1
11	2.2.3	Pengadministrasi Umum	1.142,00	1
12	3	Kepala Seksi Pelayanan Publik	1.252,00	1
13	3.1	Analisis Pelayanan Publik	1.194,00	1
14	3.2	Pengolah Data Pelayanan	1.167,00	1
15	4	Kepala Seksi Pemerintahan, Ketentraman dan Ketertiban Umum	1.244,00	1
16	4.1	Analisis Pemerintahan Daerah	1.202,00	1
17	4.2	Analisis Forum Kewaspadaan Dini Masyarakat	1.189,00	1
18	4.3	Pengolah data	1.144,00	1
19	5	Kepala Seksi Pemberdayaan Masyarakat	1.233,25	1
20	5.1	JF Penggerak Swadaya Masyarakat Ahli Pertama		1
21	5.2	Pengolah Data	1.160,00	1
22	6	Kepala Seksi Pemerintahan Desa	1.235,00	1
23	6.1	Analisis Desa dan Kelurahan	1.190,00	1
24	6.2	Pengelola Monitoring dan Evaluasi, Penyelenggaraan Pemerintahan Desa	1.178,00	1
25	7.1	Lurah Kagok	1.260,00	1
26	7.2	Sekretaris Kelurahan Kagok	1.246,25	1
27	7.2.1	Pengelola Pemanfaatan Barang Milik Daerah	1.178,00	1
28	7.2.2	Pengadministrasi Keuangan	1.154,00	1
29	7.2.3	Pengadministrasi Umum	1.165,00	1
30	7.3	Kepala Seksi Tata Pemerintahan	1.233,50	1
31	7.3.1	Pengelola Administrasi Pemerintahan	1.188,00	1
32	7.4	Kepala Seksi Pembangunan, Pemberdayaan Masyarakat dan Lingkungan Hidup	1.238,50	1
33	7.4.1	Pengolah Data	1.159,00	1
34	7.5	Kepala Seksi Kesejahteraan Sosial	1.221,50	1
35	7.5.1	Pengelola Kesejahteraan Sosial	1.190,00	1
36	8.1	Lurah Kudaile	1.257,00	1
37	8.2	Sekretaris Kelurahan Kudaile	1.251,25	1
38	8.2.1	Pengelola Pemanfaatan Barang Milik Daerah	1.165,00	1
39	8.2.2	Pengadministrasi Keuangan	1.142,00	1
40	8.2.3	Pengadministrasi Umum	1.153,00	1
41	8.3	Kepala Seksi Tata Pemerintahan	1.234,50	1
42	8.3.1	Pengelola Administrasi Pemerintahan	1.177,00	1
43	8.4	Kepala Seksi Pembangunan, Pemberdayaan Masyarakat dan Lingkungan Hidup	1.223,50	1
44	8.4.1	Pengolah Data	1.167,00	1
45	8.5	Kepala Seksi Kesejahteraan Sosial	1.239,50	1
46	8.5.1	Pengelola Kesejahteraan Sosial	1.189,00	1
47	9.1	Lurah Pakembaran	1.262,00	1
48	9.2	Sekretaris Kelurahan Pakembaran	1.240,50	1
49	9.2.1	Pengelola Pemanfaatan Barang Milik Daerah	1.188,00	1
50	9.2.2	Pengadministrasi Keuangan	1.156,00	1
51	9.2.3	Pengadministrasi Umum	1.165,00	1
52	9.3	Kepala Seksi Tata Pemerintahan	1.231,50	1
53	9.3.1	Pengelola Administrasi Pemerintahan	1.190,00	1
54	9.4	Kepala Seksi Pembangunan, Pemberdayaan Masyarakat dan Lingkungan Hidup	1.223,50	1
55	9.4.1	Pengolah Data	1.168,00	1
56	9.5	Kepala Seksi Kesejahteraan Sosial	1.237,50	1
57	9.5.1	Pengelola Kesejahteraan Sosial	1.178,00	1
58	10.1	Lurah Procot	1.260,00	1
59	10.2	Sekretaris Kelurahan Procot	1.242,25	1

60	10.2.1	Pengelola Pemanfaatan Barang Milik Daerah	1.178,00	1
61	10.2.2	Pengadministrasi Keuangan	1.120,00	1
62	10.2.3	Pengadministrasi Umum	1.154,00	1
63	10.3	Kepala Seksi Tata Pemerintahan	1.233,50	1
64	10.3.1	Pengelola Administrasi Pemerintahan	1.177,00	1
65	10.4	Kepala Seksi Pembangunan, Pemberdayaan Masyarakat dan Lingkungan Hidup	1.250,50	1
66	10.4.1	Pengolah Data	1.155,00	1
67	10.5	Kepala Seksi Kesejahteraan Sosial	1.243,50	1
68	10.5.1	Pengelola Kesejahteraan Sosial	1.189,00	1
69	11.1	Lurah Slawi Wetan	1.257,00	1
70	11.2	Sekretaris Kelurahan Slawi Wetan	1.242,25	1
71	11.2.1	Pengelola Pemanfaatan Barang Milik Daerah	1.201,00	1
72	11.2.2	Pengadministrasi Keuangan	1.132,00	1
73	11.2.3	Pengadministrasi Umum	1.153,00	1
74	11.3	Kepala Seksi Tata Pemerintahan	1.222,50	1
75	11.3.1	Pengelola Administrasi Pemerintahan	1.189,00	1
76	11.4	Kepala Seksi Pembangunan, Pemberdayaan Masyarakat dan Lingkungan Hidup	1.239,00	1
77	11.4.1	Pengolah Data	1.167,00	1
78	11.5	Kepala Seksi Kesejahteraan Sosial	1.243,50	1
79	11.5.1	Pengelola Kesejahteraan Sosial	1.178,00	1
JUMLAH				80

AI. KECAMATAN PAGERBARANG

NOMENKLATUR JABATAN PIMPINAN TINGGI, ADMINISTRASI, DAN FUNGSIONAL; JUMLAH BEBAN KERJA;
DAN KEBUTUHAN PEGAWAI

NO	KODE JABATAN	NOMENKLATUR JABATAN	JUMLAH BEBAN KERJA	JUMLAH KEBUTUHAN PEGAWAI
1	2	3	4	5
1	1	Camat	1.283,50	1
2	2	Sekretaris Kecamatan	1.263,25	1
3	2.1	Kepala Subbagian Perencanaan dan Keuangan	1.225,00	1
4	2.1.1	Penyusun Program Anggaran dan Pelaporan	1.183,00	1
5	2.1.2	Bendahara	1.201,00	1
6	2.1.3	Pengadministrasi Perencanaan dan Program	1.138,00	1
7	2.1.4	Pengadministrasi Keuangan	1.108,00	1
8	2.2	Kepala Subbagian Umum dan Kepegawaian	1.218,00	1
9	2.2.1	Kustodian Barang Milik Negara	1.179,00	1
10	2.2.2	Pengadministrasi Kepegawaian	1.072,00	1
11	2.2.3	Pengadministrasi Umum	1.094,00	1
12	3	Kepala Seksi Pelayanan Publik	1.256,00	1
13	3.1	Analisis Pelayanan Publik	1.174,00	1
14	3.2	Pengolah Data Pelayanan	1.148,00	1
15	4	Kepala Seksi Pemerintahan, Ketentraman dan Ketertiban Umum	1.256,00	1
16	4.1	Analisis Pemerintahan Daerah	1.189,00	1
17	4.2	Analisis Forum Kewaspadaan Dini Masyarakat	1.177,00	1
18	4.3	Pengolah data	1.132,00	1
19	5	Kepala Seksi Pemberdayaan Masyarakat	1.233,25	1
20	5.1	JF Penggerak Swadaya Masyarakat Ahli Pertama		1
21	5.2	Pengolah Data	1.143,00	1
22	6	Kepala Seksi Pemerintahan Desa	1.249,00	1
23	6.1	Analisis Desa dan Kelurahan	1.171,00	1
24	6.2	Pengelola Monitoring dan Evaluasi, Penyelenggaraan Pemerintahan Desa	1.155,00	1
JUMLAH				24

AJ. KECAMATAN PANGKAH

NOMENKLATUR JABATAN PIMPINAN TINGGI, ADMINISTRASI, DAN FUNGSIONAL; JUMLAH BEBAN KERJA;
DAN KEBUTUHAN PEGAWAI

NO	KODE JABATAN	NOMENKLATUR JABATAN	JUMLAH BEBAN KERJA	JUMLAH KEBUTUHAN PEGAWAI
1	2	3	4	5
1	1	Camat	1.276,50	1
2	2	Sekretaris Kecamatan	1.258,25	1
3	2.1	Kepala Subbagian Perencanaan dan Keuangan	1.256,00	1
4	2.1.1	Penyusun Program Anggaran dan Pelaporan	1.173,00	1
5	2.1.2	Bendahara	1.190,00	1
6	2.1.3	Pengadministrasi Perencanaan dan Program	1.134,00	1
7	2.1.4	Pengadministrasi Keuangan	1.120,00	1
8	2.2	Kepala Subbagian Umum dan Kepegawaian	1.254,75	1
9	2.2.1	Kustodian Barang Milik Negara	1.180,00	1
10	2.2.2	Pengadministrasi Kepegawaian	1.084,00	1
11	2.2.3	Pengadministrasi Umum	1.117,00	1
12	2.2.4	Pramu Bakti	1.034,00	1
13	3	Kepala Seksi Pelayanan Publik	1.252,00	1
14	3.1	Analisis Pelayanan Publik	1.192,00	1
15	3.2	Pengolah Data Pelayanan	1.167,00	1
16	4	Kepala Seksi Pemerintahan, Ketentraman dan Ketertiban Umum	1.244,00	1
17	4.1	Analisis Pemerintahan Daerah	1.201,00	1
18	4.2	Analisis Forum Kewaspadaan Dini Masyarakat	1.189,00	1
19	4.3	Pengolah data	1.144,00	1
20	5	Kepala Seksi Pemberdayaan Masyarakat	1.233,25	1
21	5.1	JF Penggerak Swadaya Masyarakat Ahli Pertama		1
22	5.2	Pengolah Data	1.155,00	1
23	6	Kepala Seksi Pemerintahan Desa	1.223,00	1
24	6.1	Analisis Desa dan Kelurahan	1.183,00	1
25	6.2	Pengelola Monitoring dan Evaluasi, Penyelenggaraan Pemerintahan Desa	1.166,00	1
JUMLAH				25

AK. KECAMATAN BOJONG

NOMENKLATUR JABATAN PIMPINAN TINGGI, ADMINISTRASI, DAN FUNGSIONAL; JUMLAH BEBAN KERJA;
DAN KEBUTUHAN PEGAWAI

NO	KODE JABATAN	NOMENKLATUR JABATAN	JUMLAH BEBAN KERJA	JUMLAH KEBUTUHAN PEGAWAI
1	2	3	4	5
1	1	Camat	1.287,50	1
2	2	Sekretaris Kecamatan	1.279,25	1
3	2.1	Kepala Subbagian Perencanaan dan Keuangan	1.255,00	1
4	2.1.1	Penyusun Program Anggaran dan Pelaporan	1.183,00	1
5	2.1.2	Bendahara	1.202,00	1
6	2.1.3	Pengadministrasi Perencanaan dan Program	1.150,00	1
7	2.1.4	Pengadministrasi Keuangan	1.132,00	1
8	2.2	Kepala Subbagian Umum dan Kepegawaian	1.254,75	1
9	2.2.1	Kustodian Barang Milik Negara	1.179,00	1
10	2.2.2	Pengadministrasi Kepegawaian	1.096,00	1
11	2.2.3	Pengadministrasi Umum	1.129,00	1
12	2.2.4	Pramu Bakti	1.047,00	1
13	3	Kepala Seksi Pelayanan Publik	1.234,00	1
14	3.1	Analisis Pelayanan Publik	1.196,00	1
15	3.2	Pengolah Data Pelayanan	1.175,00	1
16	4	Kepala Seksi Pemerintahan, Ketentraman dan Ketertiban Umum	1.246,00	1
17	4.1	Analisis Pemerintahan Daerah	1.195,00	1
18	4.2	Analisis Forum Kewaspadaan Dini Masyarakat	1.193,00	1
19	4.3	Pengolah data	1.147,00	1
20	5	Kepala Seksi Pemberdayaan Masyarakat	1.233,25	1
21	5.1	JF Penggerak Swadaya Masyarakat Ahli Pertama		1
22	5.2	Pengolah Data	1.153,00	1
23	6	Kepala Seksi Pemerintahan Desa	1.250,00	1
24	6.1	Analisis Desa dan Kelurahan	1.187,00	1
25	6.2	Pengelola Monitoring dan Evaluasi, Penyelenggaraan Pemerintahan Desa	1.178,00	1
JUMLAH				25

AL. KECAMATAN DUKUHWARU

NOMENKLATUR JABATAN PIMPINAN TINGGI, ADMINISTRASI, DAN FUNGSIONAL; JUMLAH BEBAN KERJA;
DAN KEBUTUHAN PEGAWAI

NO	KODE JABATAN	NOMENKLATUR JABATAN	JUMLAH BEBAN KERJA	JUMLAH KEBUTUHAN PEGAWAI
1	2	3	4	5
1	1	Camat	1.285,50	1
2	2	Sekretaris Kecamatan	1.263,25	1
3	2.1	Kepala Subbagian Perencanaan dan Keuangan	1.254,00	1
4	2.1.1	Penyusun Program Anggaran dan Pelaporan	1.173,00	1
5	2.1.2	Bendahara	1.203,00	1
6	2.1.3	Pengadministrasi Perencanaan dan Program	1.158,00	1
7	2.1.4	Pengadministrasi Keuangan	1.142,00	1
8	2.2	Kepala Subbagian Umum dan Kepegawaian	1.242,75	1
9	2.2.1	Kustodian Barang Milik Negara	1.165,00	1
10	2.2.2	Pengadministrasi Kepegawaian	1.108,00	1
11	2.2.3	Pengadministrasi Umum	1.141,00	1
12	2.2.4	Pramu Bakti	1.034,00	1
13	3	Kepala Seksi Pelayanan Publik	1.230,00	1
14	3.1	Analisis Pelayanan Publik	1.212,00	1
15	3.2	Pengolah Data Pelayanan	1.179,00	1
16	4	Kepala Seksi Pemerintahan, Ketentraman dan Ketertiban Umum	1.256,00	1
17	4.1	Analisis Pemerintahan Daerah	1.209,00	1
18	4.2	Analisis Forum Kewaspadaan Dini Masyarakat	1.205,00	1
19	4.3	Pengolah data	1.167,00	1
20	5	Kepala Seksi Pemberdayaan Masyarakat	1.249,25	1
21	5.1	JF Penggerak Swadaya Masyarakat Ahli Pertama		1
22	5.2	Pengolah Data	1.168,00	1
23	6	Kepala Seksi Pemerintahan Desa	1.237,00	1
24	6.1	Analisis Desa dan Kelurahan	1.203,00	1
25	6.2	Pengelola Monitoring dan Evaluasi, Penyelenggaraan Pemerintahan Desa	1.178,00	1
JUMLAH				25

AM. KECAMATAN TARUB

NOMENKLATUR JABATAN PIMPINAN TINGGI, ADMINISTRASI, DAN FUNGSIONAL; JUMLAH BEBAN KERJA;
DAN KEBUTUHAN PEGAWAI

NO	KODE JABATAN	NOMENKLATUR JABATAN	JUMLAH BEBAN KERJA	JUMLAH KEBUTUHAN PEGAWAI
1	2	3	4	5
1	1	Camat	1.291,50	1
2	2	Sekretaris Kecamatan	1.251,25	1
3	2.1	Kepala Subbagian Perencanaan dan Keuangan	1.241,00	1
4	2.1.1	Penyusun Program Anggaran dan Pelaporan	1.195,00	1
5	2.1.2	Bendahara	1.213,00	1
6	2.1.3	Pengadministrasi Perencanaan dan Program	1.126,00	1
7	2.1.4	Pengadministrasi Keuangan	1.096,00	1
8	2.2	Kepala Subbagian Umum dan Kepegawaian	1.242,75	1
9	2.2.1	Kustodian Barang Milik Negara	1.149,00	1
10	2.2.2	Pengadministrasi Kepegawaian	1.060,00	1
11	2.2.3	Pengadministrasi Umum	1.070,00	1
12	2.2.4	Petugas Keamanan	1.054,00	1
13	2.2.5	Pramu Bakti	1.036,00	1
14	3	Kepala Seksi Pelayanan Publik	1.238,00	1
15	3.1	Analisis Pelayanan Publik	1.178,00	1
16	3.2	Pengolah Data Pelayanan	1.144,00	1
17	4	Kepala Seksi Pemerintahan, Ketentraman dan Ketertiban Umum	1.256,00	1
18	4.1	Analisis Pemerintahan Daerah	1.201,00	1
19	4.2	Analisis Forum Kewaspadaan Dini Masyarakat	1.193,00	1
20	4.3	Pengolah data	1.135,00	1
21	5	Kepala Seksi Pemberdayaan Masyarakat	1.233,25	1
22	5.1	JF Penggerak Swadaya Masyarakat Ahli Pertama		1
23	5.2	Pengolah Data	1.144,00	1
24	6	Kepala Seksi Pemerintahan Desa	1.235,00	1
25	6.1	Analisis Desa dan Kelurahan	1.174,00	1
26	6.2	Pengelola Monitoring dan Evaluasi, Penyelenggaraan Pemerintahan Desa	1.165,00	1
JUMLAH				26

AN. KECAMATAN LEBAKSIU

NOMENKLATUR JABATAN PIMPINAN TINGGI, ADMINISTRASI, DAN FUNGSIONAL; JUMLAH BEBAN KERJA;
DAN KEBUTUHAN PEGAWAI

NO	KODE JABATAN	NOMENKLATUR JABATAN	JUMLAH BEBAN KERJA	JUMLAH KEBUTUHAN PEGAWAI
1	2	3	4	5
1	1	Camat	1.285,50	1
2	2	Sekretaris Kecamatan	1.275,25	1
3	2.1	Kepala Subbagian Perencanaan dan Keuangan	1.256,00	1
4	2.1.1	Penyusun Program Anggaran dan Pelaporan	1.183,00	1
5	2.1.2	Bendahara	1.201,00	1
6	2.1.3	Pengadministrasi Perencanaan dan Program	1.166,00	1
7	2.1.4	Pengadministrasi Keuangan	1.132,00	1
8	2.2	Kepala Subbagian Umum dan Kepegawaian	1.230,75	1
9	2.2.1	Kustodian Barang Milik Negara	1.155,00	1
10	2.2.2	Pengadministrasi Kepegawaian	1.084,00	1
11	2.2.3	Pengadministrasi Umum	1.117,00	1
12	3	Kepala Seksi Pelayanan Publik	1.266,00	1
13	3.1	Analisis Pelayanan Publik	1.192,00	1
14	3.2	Pengolah Data Pelayanan	1.167,00	1
15	4	Kepala Seksi Pemerintahan, Ketentraman dan Ketertiban Umum	1.245,00	1
16	4.1	Analisis Pemerintahan Daerah	1.205,00	1
17	4.2	Analisis Forum Kewaspadaan Dini Masyarakat	1.188,00	1
18	4.3	Pengolah data	1.148,00	1
19	5	Kepala Seksi Pemberdayaan Masyarakat	1.245,25	1
20	5.1	JF Penggerak Swadaya Masyarakat Ahli Pertama		1
21	5.2	Pengolah Data	1.151,00	1
22	6	Kepala Seksi Pemerintahan Desa	1.237,00	1
23	6.1	Analisis Desa dan Kelurahan	1.193,00	1
24	6.2	Pengelola Monitoring dan Evaluasi, Penyelenggaraan Pemerintahan Desa	1.177,00	1
JUMLAH				24

AO. KECAMATAN WARUREJA

NOMENKLATUR JABATAN PIMPINAN TINGGI, ADMINISTRASI, DAN FUNGSIONAL; JUMLAH BEBAN KERJA;
DAN KEBUTUHAN PEGAWAI

NO	KODE JABATAN	NOMENKLATUR JABATAN	JUMLAH BEBAN KERJA	JUMLAH KEBUTUHAN PEGAWAI
1	2	3	4	5
1	1	Camat	1.277,50	1
2	2	Sekretaris Kecamatan	1.256,25	1
3	2.1	Kepala Subbagian Perencanaan dan Keuangan	1.252,00	1
4	2.1.1	Penyusun Program Anggaran dan Pelaporan	1.177,00	1
5	2.1.2	Bendahara	1.190,00	1
6	2.1.3	Pengadministrasi Perencanaan dan Program	1.150,00	1
7	2.1.4	Pengadministrasi Keuangan	1.120,00	1
8	2.2	Kepala Subbagian Umum dan Kepegawaian	1.245,75	1
9	2.2.1	Kustodian Barang Milik Negara	1.153,00	1
10	2.2.2	Pengadministrasi Kepegawaian	1.096,00	1
11	2.2.3	Pengadministrasi Umum	1.129,00	1
12	3	Kepala Seksi Pelayanan Publik	1.242,00	1
13	3.1	Analisis Pelayanan Publik	1.180,00	1
14	3.2	Pengolah Data Pelayanan	1.163,00	1
15	4	Kepala Seksi Pemerintahan, Ketentraman dan Ketertiban Umum	1.246,00	1
16	4.1	Analisis Pemerintahan Daerah	1.189,00	1
17	4.2	Analisis Forum Kewaspadaan Dini Masyarakat	1.197,00	1
18	4.3	Pengolah data	2.336,00	2
19	5	Kepala Seksi Pemberdayaan Masyarakat	1.233,25	1
20	5.1	JF Penggerak Swadaya Masyarakat Ahli Pertama		1
21	5.2	Pengolah Data	1.163,00	1
22	6	Kepala Seksi Pemerintahan Desa	1.249,00	1
23	6.1	Analisis Desa dan Kelurahan	1.205,00	1
24	6.2	Pengelola Monitoring dan Evaluasi, Penyelenggaraan Pemerintahan Desa	1.178,00	1
JUMLAH				25

AP. KECAMATAN KEDUNGBANTENG

NOMENKLATUR JABATAN PIMPINAN TINGGI, ADMINISTRASI, DAN FUNGSIONAL; JUMLAH BEBAN KERJA;
DAN KEBUTUHAN PEGAWAI

NO	KODE JABATAN	NOMENKLATUR JABATAN	JUMLAH BEBAN KERJA	JUMLAH KEBUTUHAN PEGAWAI
1	2	3	4	5
1	1	Camat	1.283,50	1
2	2	Sekretaris Kecamatan	1.258,25	1
3	2.1	Kepala Subbagian Perencanaan dan Keuangan	1.256,00	1
4	2.1.1	Penyusun Program Anggaran dan Pelaporan	1.183,00	1
5	2.1.2	Bendahara	1.200,00	1
6	2.1.3	Pengadministrasi Perencanaan dan Program	1.166,00	1
7	2.1.4	Pengadministrasi Keuangan	1.132,00	1
8	2.2	Kepala Subbagian Umum dan Kepegawaian	1.254,75	1
9	2.2.1	Kustodian Barang Milik Negara	1.167,00	1
10	2.2.2	Pengadministrasi Kepegawaian	1.120,00	1
11	2.2.3	Pengadministrasi Umum	1.141,00	1
12	3	Kepala Seksi Pelayanan Publik	1.232,00	1
13	3.1	Analisis Pelayanan Publik	1.192,00	1
14	3.2	Pengolah Data Pelayanan	1.179,00	1
15	4	Kepala Seksi Pemerintahan, Ketentraman dan Ketertiban Umum	1.254,00	1
16	4.1	Analisis Pemerintahan Daerah	1.213,00	1
17	4.2	Analisis Forum Kewaspadaan Dini Masyarakat	1.203,00	1
18	4.3	Pengolah data	1.155,00	1
19	5	Kepala Seksi Pemberdayaan Masyarakat	1.237,25	1
20	5.1	JF Penggerak Swadaya Masyarakat Ahli Pertama		1
21	5.2	Pengolah Data	1.168,00	1
22	6	Kepala Seksi Pemerintahan Desa	1.249,00	1
23	6.1	Analisis Desa dan Kelurahan	1.209,00	1
24	6.2	Pengelola Monitoring dan Evaluasi, Penyelenggaraan Pemerintahan Desa	1.189,00	1
JUMLAH				24

AQ. KECAMATAN TALANG

NOMENKLATUR JABATAN PIMPINAN TINGGI, ADMINISTRASI, DAN FUNGSIONAL; JUMLAH BEBAN KERJA;
DAN KEBUTUHAN PEGAWAI

NO	KODE JABATAN	NOMENKLATUR JABATAN	JUMLAH BEBAN KERJA	JUMLAH KEBUTUHAN PEGAWAI
1	2	3	4	5
1	1	Camat	1.279,50	1
2	2	Sekretaris Kecamatan	1.263,25	1
3	2.1	Kepala Subbagian Perencanaan dan Keuangan	1.253,00	1
4	2.1.1	Penyusun Program Anggaran dan Pelaporan	1.173,00	1
5	2.1.2	Bendahara	1.189,00	1
6	2.1.3	Pengadministrasi Perencanaan dan Program	1.150,00	1
7	2.1.4	Pengadministrasi Keuangan	1.120,00	1
8	2.2	Kepala Subbagian Umum dan Kepegawaian	1.231,75	1
9	2.2.1	Kustodian Barang Milik Negara	1.145,00	1
10	2.2.2	Pengadministrasi Kepegawaian	2.264,00	2
11	2.2.3	Pengadministrasi Umum	1.153,00	1
12	3	Kepala Seksi Pelayanan Publik	1.254,00	1
13	3.1	Analisis Pelayanan Publik	1.186,00	1
14	3.2	Pengolah Data Pelayanan	1.168,00	1
15	4	Kepala Seksi Pemerintahan, Ketentraman dan Ketertiban Umum	1.245,00	1
16	4.1	Analisis Pemerintahan Daerah	1.226,00	1
17	4.2	Analisis Forum Kewaspadaan Dini Masyarakat	1.217,00	1
18	4.3	Pengolah data	1.167,00	1
19	5	Kepala Seksi Pemberdayaan Masyarakat	1.245,25	1
20	5.1	JF Penggerak Swadaya Masyarakat Ahli Pertama		1
21	5.2	Pengolah Data	1.176,00	1
22	6	Kepala Seksi Pemerintahan Desa	1.251,00	1
23	6.1	Analisis Desa dan Kelurahan	1.229,00	1
24	6.2	Pengelola Monitoring dan Evaluasi, Penyelenggaraan Pemerintahan Desa	1.190,00	1
JUMLAH				25

AR. KECAMATAN ADIWERNA

NOMENKLATUR JABATAN PIMPINAN TINGGI, ADMINISTRASI, DAN FUNGSIONAL; JUMLAH BEBAN KERJA;
DAN KEBUTUHAN PEGAWAI

NO	KODE JABATAN	NOMENKLATUR JABATAN	JUMLAH BEBAN KERJA	JUMLAH KEBUTUHAN PEGAWAI
1	2	3	4	5
1	1	Camat	1.273,50	1
2	2	Sekretaris Kecamatan	1.260,25	1
3	2.1	Kepala Subbagian Perencanaan dan Keuangan	1.232,00	1
4	2.1.1	Penyusun Program Anggaran dan Pelaporan	1.163,00	1
5	2.1.2	Bendahara	1.190,00	1
6	2.1.3	Pengadministrasi Perencanaan dan Program	1.166,00	1
7	2.1.4	Pengadministrasi Keuangan	1.132,00	1
8	2.2	Kepala Subbagian Umum dan Kepegawaian	1.241,75	1
9	2.2.1	Kustodian Barang Milik Negara	1.167,00	1
10	2.2.2	Pengadministrasi Kepegawaian	1.144,00	1
11	2.2.3	Pengadministrasi Umum	1.165,00	1
12	3	Kepala Seksi Pelayanan Publik	1.254,00	1
13	3.1	Analisis Pelayanan Publik	1.198,00	1
14	3.2	Pengolah Data Pelayanan	1.171,00	1
15	4	Kepala Seksi Pemerintahan, Ketentraman dan Ketertiban Umum	1.256,00	1
16	4.1	Analisis Pemerintahan Daerah	1.213,00	1
17	4.2	Analisis Forum Kewaspadaan Dini Masyarakat	1.197,00	1
18	4.3	Pengolah data	1.179,00	1
19	5	Kepala Seksi Pemberdayaan Masyarakat	1.245,25	1
20	5.1	JF Penggerak Swadaya Masyarakat Ahli Pertama		1
21	5.2	Pengolah Data	1.187,00	1
22	6	Kepala Seksi Pemerintahan Desa	1.237,00	1
23	6.1	Analisis Desa dan Kelurahan	1.225,00	1
24	6.2	Pengelola Monitoring dan Evaluasi, Penyelenggaraan Pemerintahan Desa	1.178,00	1
JUMLAH				24

AS. KECAMATAN SURADADI

NOMENKLATUR JABATAN PIMPINAN TINGGI, ADMINISTRASI, DAN FUNGSIONAL; JUMLAH BEBAN KERJA;
DAN KEBUTUHAN PEGAWAI

NO	KODE JABATAN	NOMENKLATUR JABATAN	JUMLAH BEBAN KERJA	JUMLAH KEBUTUHAN PEGAWAI
1	2	3	4	5
1	1	Camat	1.275,50	1
2	2	Sekretaris Kecamatan	1.258,25	1
3	2.1	Kepala Subbagian Perencanaan dan Keuangan	1.241,00	1
4	2.1.1	Penyusun Program Anggaran dan Pelaporan	1.177,00	1
5	2.1.2	Bendahara	1.190,00	1
6	2.1.3	Pengadministrasi Perencanaan dan Program	1.146,00	1
7	2.1.4	Pengadministrasi Keuangan	1.120,00	1
8	2.2	Kepala Subbagian Umum dan Kepegawaian	1.254,75	1
9	2.2.1	Kustodian Barang Milik Negara	1.158,00	1
10	2.2.2	Pengadministrasi Kepegawaian	1.120,00	1
11	2.2.3	Pengadministrasi Umum	1.153,00	1
12	3	Kepala Seksi Pelayanan Publik	1.242,00	1
13	3.1	Analisis Pelayanan Publik	1.200,00	1
14	3.2	Pengolah Data Pelayanan	1.163,00	1
15	4	Kepala Seksi Pemerintahan, Ketentraman dan Ketertiban Umum	1.256,00	1
16	4.1	Analisis Pemerintahan Daerah	1.203,00	1
17	4.2	Analisis Forum Kewaspadaan Dini Masyarakat	1.193,00	1
18	4.3	Pengolah data	1.145,00	1
19	5	Kepala Seksi Pemberdayaan Masyarakat	1.245,25	1
20	5.1	JF Penggerak Swadaya Masyarakat Ahli Pertama		1
21	5.2	Pengolah Data	1.167,00	1
22	6	Kepala Seksi Pemerintahan Desa	1.235,00	1
23	6.1	Analisis Desa dan Kelurahan	1.197,00	1
24	6.2	Pengelola Monitoring dan Evaluasi, Penyelenggaraan Pemerintahan Desa	1.166,00	1
JUMLAH				24

AT. KECAMATAN DUKUHTURI

NOMENKLATUR JABATAN PIMPINAN TINGGI, ADMINISTRASI, DAN FUNGSIONAL; JUMLAH BEBAN KERJA;
DAN KEBUTUHAN PEGAWAI

NO	KODE JABATAN	NOMENKLATUR JABATAN	JUMLAH BEBAN KERJA	JUMLAH KEBUTUHAN PEGAWAI
1	2	3	4	5
1	1	Camat	1.281,50	1
2	2	Sekretaris Kecamatan	1.280,25	1
3	2.1	Kepala Subbagian Perencanaan dan Keuangan	1.270,00	1
4	2.1.1	Penyusun Program Anggaran dan Pelaporan	1.207,00	1
5	2.1.2	Bendahara	1.237,00	1
6	2.1.3	Pengadministrasi Perencanaan dan Program	1.226,00	1
7	2.1.4	Pengadministrasi Keuangan	1.180,00	1
8	2.2	Kepala Subbagian Umum dan Kepegawaian	1.278,75	1
9	2.2.1	Kustodian Barang Milik Negara	1.226,00	1
10	2.2.2	Pengadministrasi Kepegawaian	1.205,00	1
11	2.2.3	Pengadministrasi Umum	1.176,00	1
12	3	Kepala Seksi Pelayanan Publik	1.278,00	1
13	3.1	Analisis Pelayanan Publik	1.261,00	1
14	3.2	Pengolah Data Pelayanan	1.167,00	1
15	4	Kepala Seksi Pemerintahan, Ketentraman dan Ketertiban Umum	1.279,50	1
16	4.1	Analisis Pemerintahan Daerah	1.243,00	1
17	4.2	Analisis Forum Kewaspadaan Dini Masyarakat	1.223,00	1
18	4.3	Pengolah data	1.238,00	1
19	5	Kepala Seksi Pemberdayaan Masyarakat	1.269,25	1
20	5.1	JF Penggerak Swadaya Masyarakat Ahli Pertama		1
21	5.2	Pengolah Data	1.143,00	1
22	6	Kepala Seksi Pemerintahan Desa	1.275,00	1
23	6.1	Analisis Desa dan Kelurahan	1.199,00	1
24	6.2	Pengelola Monitoring dan Evaluasi, Penyelenggaraan Pemerintahan Desa	1.224,00	1
JUMLAH				24

AU. KECAMATAN BALAPULANG

NOMENKLATUR JABATAN PIMPINAN TINGGI, ADMINISTRASI, DAN FUNGSIONAL; JUMLAH BEBAN KERJA;
DAN KEBUTUHAN PEGAWAI

NO	KODE JABATAN	NOMENKLATUR JABATAN	JUMLAH BEBAN KERJA	JUMLAH KEBUTUHAN PEGAWAI
1	2	3	4	5
1	1	Camat	1.289,50	1
2	2	Sekretaris Kecamatan	1.287,25	1
3	2.1	Kepala Subbagian Perencanaan dan Keuangan	1.280,00	1
4	2.1.1	Penyusun Program Anggaran dan Pelaporan	1.183,00	1
5	2.1.2	Bendahara	1.202,00	1
6	2.1.3	Pengadministrasi Perencanaan dan Program	1.110,00	1
7	2.1.4	Pengadministrasi Keuangan	1.084,00	1
8	2.2	Kepala Subbagian Umum dan Kepegawaian	1.262,75	1
9	2.2.1	Kustodian Barang Milik Negara	1.159,00	1
10	2.2.2	Pengadministrasi Kepegawaian	1.048,00	1
11	2.2.3	Pengadministrasi Umum	1.070,00	1
12	2.2.4	Pengemudi	1.040,95	1
13	3	Kepala Seksi Pelayanan Publik	1.277,50	1
14	3.1	Analisis Pelayanan Publik	1.174,00	1
15	3.2	Pengolah Data Pelayanan	1.155,00	1
16	4	Kepala Seksi Pemerintahan, Ketentraman dan Ketertiban Umum	1.279,00	1
17	4.1	Analisis Pemerintahan Daerah	1.189,00	1
18	4.2	Analisis Forum Kewaspadaan Dini Masyarakat	1.177,00	1
19	4.3	Pengolah data	1.131,00	1
20	5	Kepala Seksi Pemberdayaan Masyarakat	1.293,25	1
21	5.1	JF Penggerak Swadaya Masyarakat Ahli Pertama		1
22	5.2	Pengolah Data	1.143,00	1
23	6	Kepala Seksi Pemerintahan Desa	1.285,00	1
24	6.1	Analisis Desa dan Kelurahan	1.157,00	1
25	6.2	Pengelola Monitoring dan Evaluasi, Penyelenggaraan Pemerintahan Desa	1.154,00	1
JUMLAH				25

A. SEKRETARIAT DAERAH

**PETA JABATAN, KELAS JABATAN DAN KEBUTUHAN PEGAWAI
 SEKRETARIAT DAERAH
 PEMERINTAH KABUPATEN TEGAL**

Sekretaris Daerah	Kls	KP	BP	+/-
	15	1	1	0

Staf Ahli Bupati				
No	Nama Jabatan	Kls	KP	BP +/-
1	Staf Ahli Bupati Bidang Hukum, Politik dan Pemerintahan	13	1	1 0
2	Staf Ahli Bupati Bidang Pembangunan, Perekonomian dan Keuangan	13	1	1 0
3	Staf Ahli Bupati Bidang Kemasyarakatan dan Sumber Daya Manusia	13	1	1 0

Jabatan Fungsional				
No	Nama Jabatan	Kls	KP	BP +/-
1	JF Analis Hukum Ahli Madya	12	1	0 -1
2	JF Pengelola Pengadaan Barang/Jasa Ahli Madya	12	2	1 -1
3	JF Analis Kebijakan Ahli Madya	12	3	3 0

Asisten Pemerintahan dan Kesejahteraan Rakyat	Kls	KP	BP	+/-
	14	1	1	0

Asisten Administrasi Umum	Kls	KP	BP	+/-
	14	1	1	0

Asisten Perekonomian dan Pembangunan	Kls	KP	BP	+/-
	14	1	1	0

Kepala Bagian Pemerintahan	Kls	KP	BP	+/-
	12	1	1	0

Kepala Bagian Hukum	Kls	KP	BP	+/-
	12	1	1	0

Kepala Bagian Kesejahteraan Rakyat	Kls	KP	BP	+/-
	12	1	1	0

Kepala Bagian Perekonomian, Pembangunan dan Sumber Daya Alam	Kls	KP	BP	+/-
	12	1	1	0

Kepala Bagian Pengadaan Barang dan Jasa	Kls	KP	BP	+/-
	12	1	1	0

No	Nama Jabatan	Kls	KP	BP +/-
1	JF Analis Kebijakan Ahli Muda	10	3	3 0
2	JF Analis Kebijakan Ahli Pertama	8	3	3 0
3	Pengolah Data	6	2	2 0
4	Pengelola Sistem Informasi Geografis	6	1	0 -1
5	Pengadministrasi Umum	5	1	1 0

No	Nama Jabatan	Kls	KP	BP +/-
1	JF Analis Hukum Ahli Muda	10	2	2 0
2	JF Analis Hukum Ahli Pertama	8	3	3 0
3	JF Perancang Peraturan Perundang-undangan Ahli Muda	9	2	1 -1
4	JF Perancang Peraturan Perundang-undangan Ahli Pertama	8	3	3 0
5	JF Penyuluh Hukum Ahli Pertama	8	4	0 -4
6	JF Pranata Komputer Terampil	6	1	0 -1
7	Pengelola Bantuan Hukum	6	1	1 0
8	Pengelola Perpustakaan	6	1	0 -1
9	Pengadministrasi Umum	5	1	1 0

No	Nama Jabatan	Kls	KP	BP +/-
1	JF Analis Kebijakan Ahli Muda	10	3	3 0
2	Pranata Jasmani dan Mental	6	1	0 -1
3	Pengolah Data	6	2	2 0
4	Pengadministrasi Umum	5	1	1 0

No	Nama Jabatan	Kls	KP	BP +/-
1	JF Analis Kebijakan Ahli Muda	10	3	3 0
2	JF Analis Kebijakan Ahli Pertama	8	3	3 0
3	Pengelola Pembinaan dan Pengembangan Perekonomian	6	1	1 0
4	Pengelola Pengendalian, Monitoring dan Evaluasi Pembangunan	6	1	1 0
5	Pengelola Pelestarian Sumber Daya Alam	6	1	0 -1
6	Pengadministrasi Umum	5	1	1 0

No	Nama Jabatan	Kls	KP	BP +/-
1	JF Pengelola Pengadaan Barang/Jasa Ahli Muda	10	12	2 -10
2	JF Pengelola Pengadaan Barang/Jasa Ahli Pertama	8	25	21 -4
3	JF Analis Kebijakan Ahli Muda	10	3	3 0
4	JF Pranata Komputer Ahli Pertama	8	1	1 0
5	Penelaah Kebijakan Pengadaan Barang/Jasa	7	2	2 0
6	Analisis Monitoring, Evaluasi dan Pelaporan	7	2	0 -2
7	Pengelola Layanan Pengadaan Secara Elektronik	6	1	0 -1
8	Pengolah Data	6	2	2 0

**PETA JABATAN, KELAS JABATAN DAN KEBUTUHAN PEGAWAI
SEKRETARIAT DAERAH
PEMERINTAH KABUPATEN TEGAL**

Sekretaris Daerah	Kls	KP	BP	+/-
	15	1	1	0

Jabatan Fungsional					
No	Nama Jabatan	Kls	KP	BP	+/-
1	JF Analis Hukum Ahli Madya	12	1	0	-1
2	JF Pengelola Pengadaan Barang/Jasa Ahli Madya	12	2	1	-1
3	JF Analis Kebijakan Ahli Madya	12	3	0	0

Staf Ahli Bupati					
No	Nama Jabatan	Kls	KP	BP	+/-
1	Staf Ahli Bupati Bidang Hukum, Politik dan Pemerintahan	13	1	1	0
2	Staf Ahli Bupati Bidang Pembangunan, Perekonomian dan Keuangan	13	1	1	0
3	Staf Ahli Bupati Bidang Kemasyarakatan dan Sumber Daya Manusia	13	1	1	0

Asisten Pemerintahan dan Kesejahteraan Rakyat	Kls	KP	BP	+/-
	14	1	1	0

Asisten Administrasi Umum	Kls	KP	BP	+/-
	14	1	1	0

Asisten Perekonomian dan Pembangunan	Kls	KP	BP	+/-
	14	1	1	0

Kepala Bagian Organisasi	Kls	KP	BP	+/-
	12	1	1	0

Kepala Bagian Perencanaan dan Keuangan	Kls	KP	BP	+/-
	12	1	0	-1

Kepala Bagian Protokol dan Komunikasi Pimpinan	Kls	KP	BP	+/-
	12	1	1	0

Kepala Bagian Umum	Kls	KP	BP	+/-
	12	1	1	0

No	Nama Jabatan	Kls	KP	BP	+/-
1	JF Analis Kebijakan Ahli Madya	12	1	1	0
2	JF Analis Kebijakan Ahli Muda	10	3	3	0
3	JF Analis Kebijakan Ahli Pertama	8	2	2	0
4	JF Analis Sumber Daya Manusia Aparatur	8	2	1	-1
5	JF Pranata Komputer Terampil	6	1	0	-1
6	Pengolah Data Kelembagaan	6	1	1	0
7	Pengelola Data Tata Organisasi dan Tata	6	1	1	0
8	Pengelola Akuntabilitas	6	2	1	-1

Kepala Subbagian Keuangan	Kls	KP	BP	+/-
	9	1	1	0

No	Nama Jabatan	Kls	KP	BP	+/-
1	Bendahara	7	2	1	-1
2	Verifikator Keuangan	6	2	0	-2
3	Pengadministrasi Keuangan	5	1	0	-1

Kepala Subbagian Pelaporan	Kls	KP	BP	+/-
	9	1	1	0

No	Nama Jabatan	Kls	KP	BP	+/-
1	Penyusun Laporan Keuangan	7	1	1	0
2	Pengelola Akuntansi	6	1	1	0
3	Pengadministrasi Umum	5	1	1	0

Kelompok Unsur Perencanaan	Kls	KP	BP	+/-
----------------------------	-----	----	----	-----

No	Nama Jabatan	Kls	KP	BP	+/-
1	JF Perencana Ahli Muda	10	3	1	-2
2	JF Perencana Ahli Pertama	8	3	4	1
3	Pengadministrasi Perencanaan dan Program	5	1	2	1

Kelompok Unsur Komunikasi Pimpinan dan Dokumentasi Pimpinan	Kls	KP	BP	+/-
---	-----	----	----	-----

No	Nama Jabatan	Kls	KP	BP	+/-
1	JF Pranata Hubungan Masyarakat Ahli Muda	9	2	2	0
2	JF Pranata Hubungan Masyarakat Ahli Pertama	8	1	1	0
3	Analisis Publikasi	7	1	1	0
4	Jurnalis	6	4	0	-4
5	Pengelola Pengaduan Publik	6	1	1	0
6	Pengadministrasi Analisis dan Kemitraan Media	5	2	2	0

Kepala Subbagian Protokol	Kls	KP	BP	+/-
	9	1	1	0

No	Nama Jabatan	Kls	KP	BP	+/-
1	Analisis Protokol	7	3	3	0
2	Ajudan	6	3	0	-3
3	Pranata Acara	6	2	2	0
4	Petugas Protokol	6	2	1	-1
5	Pranata Jamuan	5	1	0	-1
6	Pengadministrasi Umum	5	1	1	0

Kepala Subbagian Perlengkapan	Kls	KP	BP	+/-
	9	1	0	-1

No	Nama Jabatan	Kls	KP	BP	+/-
1	Kustodian Barang Milik Negara	7	3	3	0
2	Pengolah Data	6	1	1	0
3	Pengemudi	3	4	4	0
4	Pramu Bakti	1	9	9	0

Kepala Subbagian Rumah Tangga	Kls	KP	BP	+/-
	9	1	1	0

No	Nama Jabatan	Kls	KP	BP	+/-
1	JF Pranata Komputer Terampil	6	1	0	-1
2	JF Arsiparis Terampil	6	1	0	-1
3	Pengelola Rumah Tangga	6	1	1	0
4	Pengelola Pemanfaatan Barang Milik Daerah	6	1	3	2

Kepala Subbagian Tata Usaha Pimpinan, Staf Ahli Bupati dan Kepegawaian	Kls	KP	BP	+/-
	9	1	1	0

No	Nama Jabatan	Kls	KP	BP	+/-
1	JF Arsiparis Terampil	6	3	0	-3
2	Analisis Sumber Daya Manusia Aparatur	7	2	2	0
3	Analisis Tata Usaha	7	2	2	0
4	Pengadministrasi Kepegawaian	5	3	3	0
5	Pengadministrasi Umum	5	1	1	0

B. SEKRETARIAT DPRD

PETA JABATAN, KELAS JABATAN DAN KEBUTUHAN PEGAWAI
SEKRETARIAT DPRD
PEMERINTAH KABUPATEN TEGAL

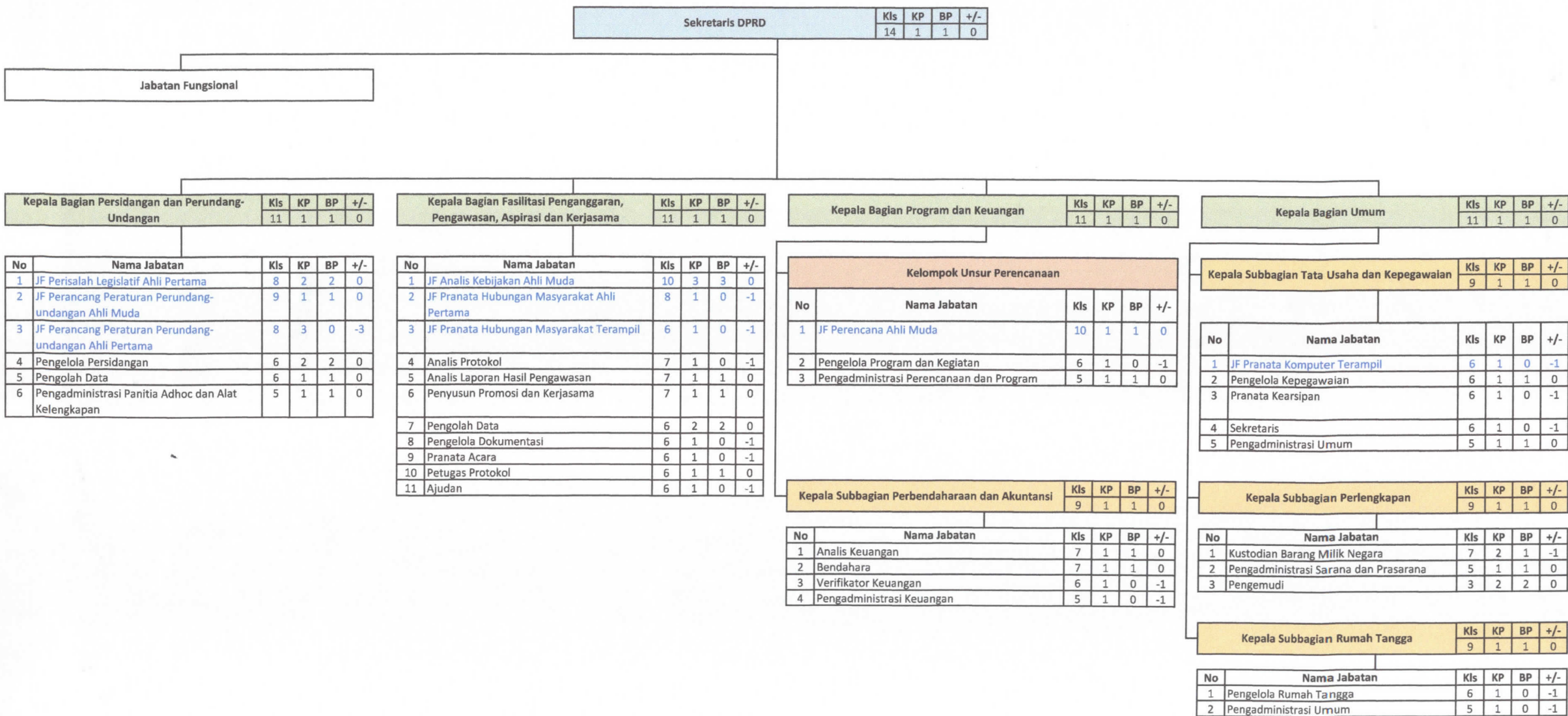

C. INSPEKTORAT

PETA JABATAN, KELAS JABATAN DAN KEBUTUHAN PEGAWAI
INSPEKTORAT
PEMERINTAH KABUPATEN TEGAL

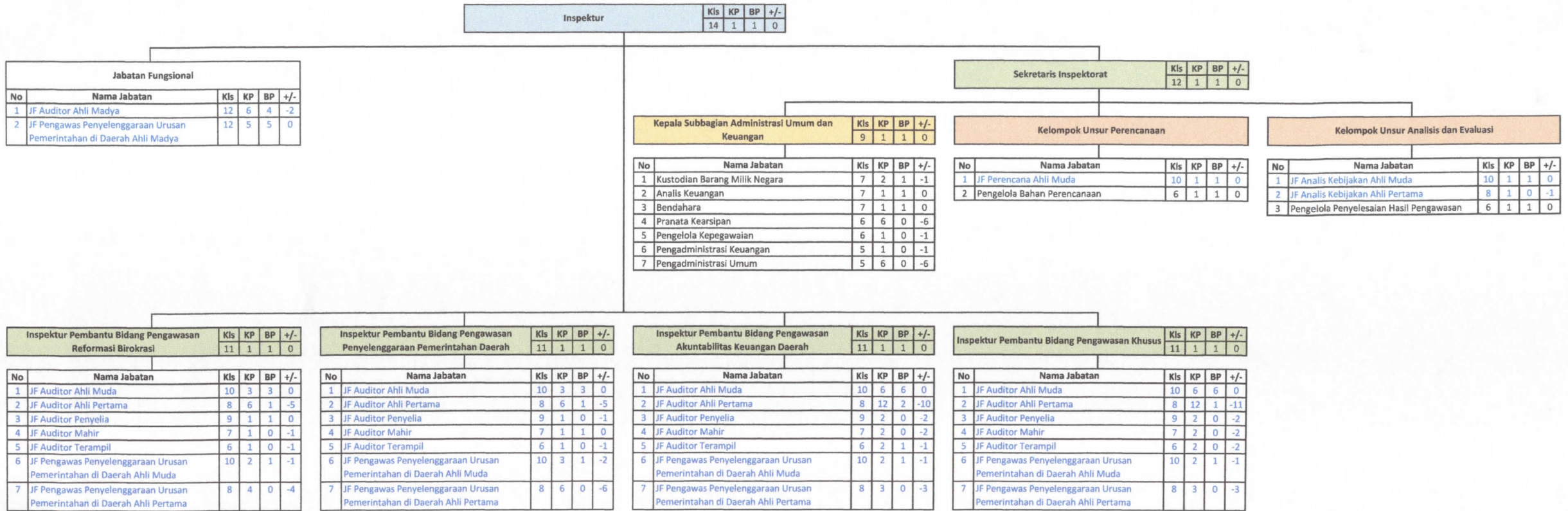

H. SATUAN POLISI PAMONG PRAJA

**PETA JABATAN, KELAS JABATAN DAN KEBUTUHAN PEGAWAI
SATUAN POLISI PAMONG PRAJA
PEMERINTAH KABUPATEN TEGAL**

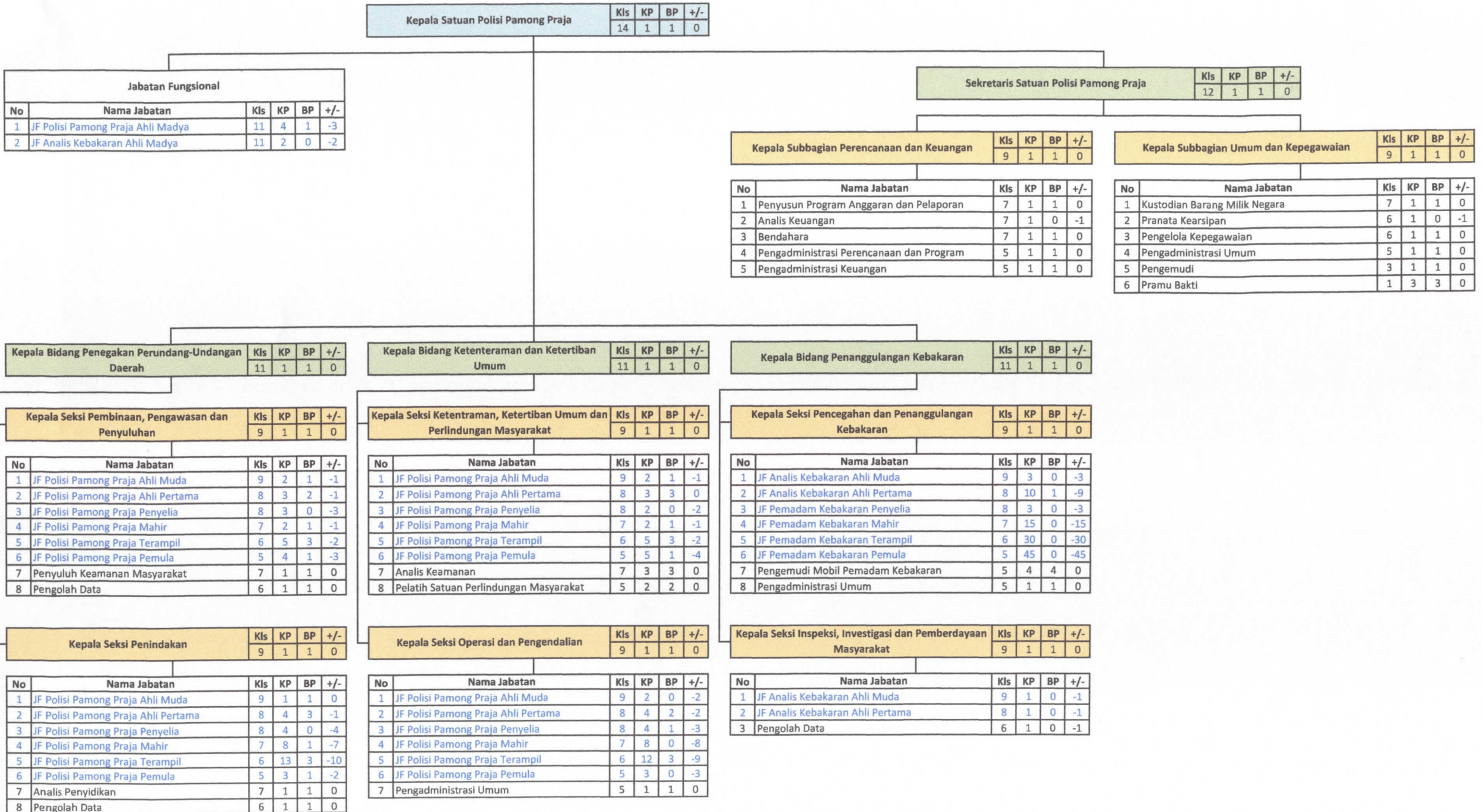

J. DINAS PERINDUSTRIAN, TRANSMIGRASI DAN TENAGA KERJA

**PETA JABATAN, KELAS JABATAN DAN KEBUTUHAN PEGAWAI
DINAS PERINDUSTRIAN, TRANSMIGRASI DAN TENAGA KERJA
PEMERINTAH KABUPATEN TEGAL**

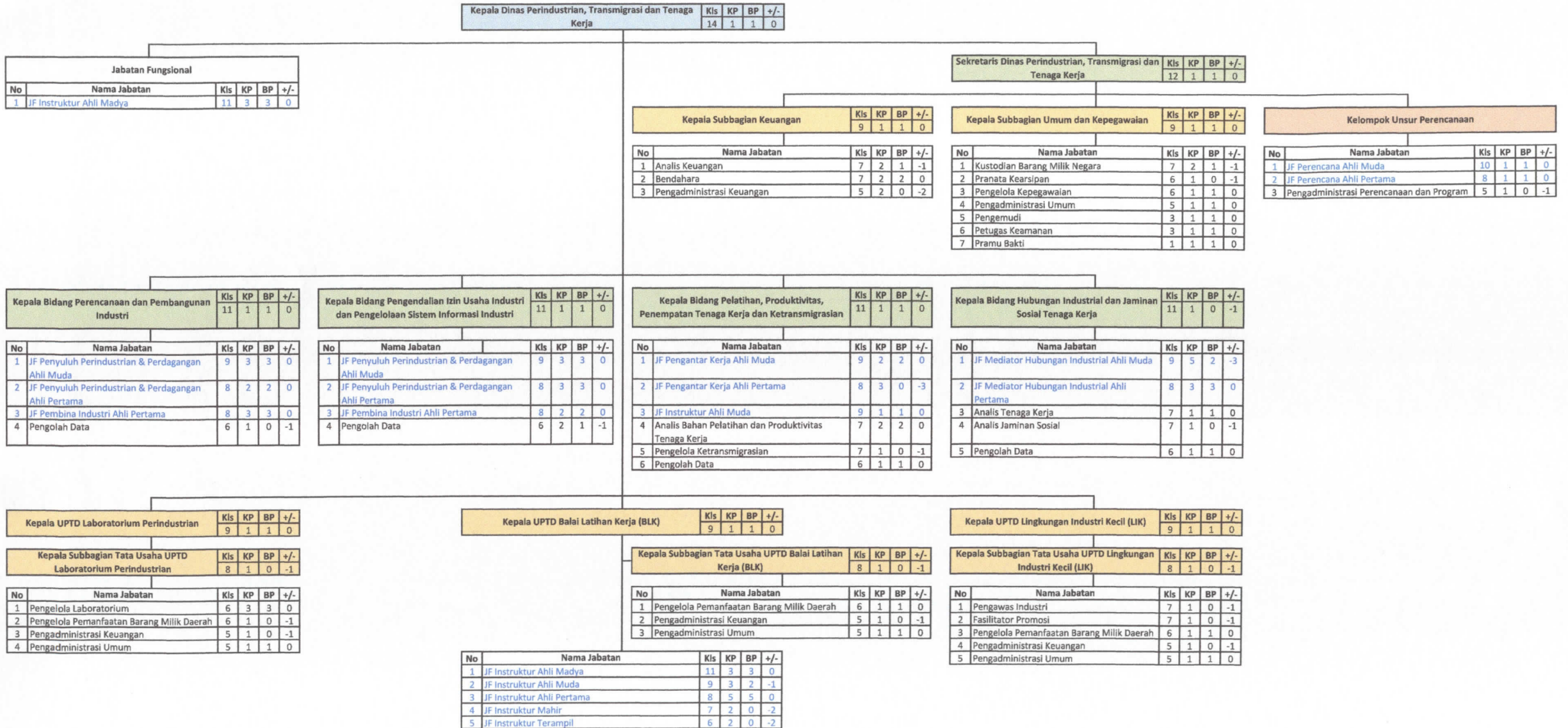

**PETA JABATAN, KELAS JABATAN DAN KEBUTUHAN PEGAWAI
DINAS PERHUBUNGAN
PEMERINTAH KABUPATEN TEGAL**

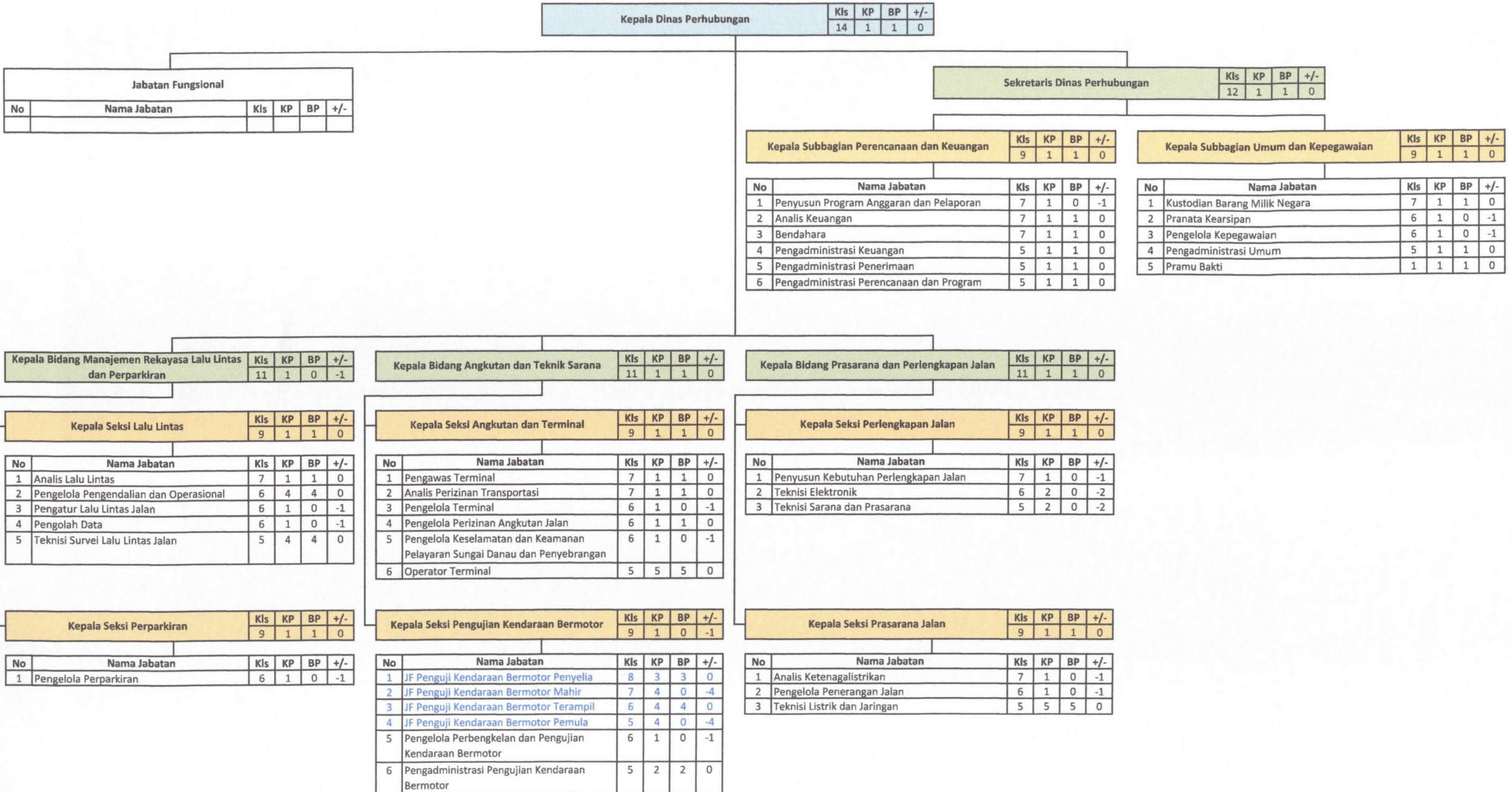

Q. DINAS PENANAMAN MODAL DAN PELAYANAN TERPADU SATU PINTU

**PETA JABATAN, KELAS JABATAN DAN KEBUTUHAN PEGAWAI
DINAS PENANAMAN MODAL DAN PELAYANAN TERPADU SATU PINTU
PEMERINTAH KABUPATEN TEGAL**

Kepala Dinas Penanaman Modal dan Pelayanan Terpadu Satu Pintu	Kls	KP	BP	+/-
	14	1	1	0

Sekretaris Dinas Penanaman Modal dan Pelayanan Terpadu Satu Pintu	Kls	KP	BP	+/-
	12	1	1	0

Kepala Subbagian Umum dan Kepegawaian	Kls	KP	BP	+/-
	9	1	1	0

Kelompok Unsur Perencanaan

No	Nama Jabatan	Kls	KP	BP	+/-
1	JF Pranata Komputer Terampil	6	2	0	-2
2	Kustodian Barang Milik Negara	7	2	0	-2
3	Analisis Hukum	7	1	0	-1
4	Analisis Keuangan	7	2	1	-1
5	Bendahara	7	3	2	-1
6	Pranata Kearsipan	6	5	1	-4
7	Pengelola Kepegawaian	6	1	1	0
8	Pengadministrasian Keuangan	5	1	1	0
9	Pengadministrasian Umum	5	1	0	-1
10	Pramu Bakti	1	1	1	0

No	Nama Jabatan	Kls	KP	BP	+/-
1	JF Perencana Ahli Muda	10	1	1	0
2	Pengadministrasian Perencanaan dan Program	5	1	0	-1

Kelompok Substansi Penanaman Modal

No	Nama Jabatan	Kls	KP	BP	+/-
1	JF Analisis Kebijakan Ahli Madya	12	1	1	0
2	JF Analisis Kebijakan Ahli Muda	10	2	2	0
3	JF Analisis Kebijakan Ahli Pertama	8	1	0	-1
4	Pengelola Data Pengembangan Investasi	6	1	1	0
5	Pengelola Kerjasama Penanaman Modal	6	1	0	-1

Kelompok Substansi Pelayanan Terpadu Satu Pintu

No	Nama Jabatan	Kls	KP	BP	+/-
1	JF Analisis Kebijakan Ahli Madya	12	1	1	0
2	JF Analisis Kebijakan Ahli Muda	10	4	3	-1
3	JF Penata Perizinan Ahli Pertama	8	2	1	-1
4	JF Pranata Komputer Terampil	6	2	1	-1
5	Analisis Pelayanan	7	2	2	0
6	Pengelola Dokumen Perizinan	6	2	1	-1
7	Pengelola Pengaduan Publik	6	1	0	-1
8	Pengadministrasian Perizinan	5	7	1	-6

Kelompok Substansi Pengendalian dan Pengelolaan Data
--

No	Nama Jabatan	Kls	KP	BP	+/-
1	JF Analisis Kebijakan Ahli Madya	12	1	1	0
2	JF Analisis Kebijakan Ahli Muda	10	1	1	0
3	JF Analisis Kebijakan Ahli Pertama	8	1	0	-1
4	JF Pranata Komputer Ahli Muda	9	1	1	0
5	JF Pranata Komputer Terampil	6	2	0	-2
6	Pengawas Penanaman Modal	7	2	1	-1
7	Pengelola Data Pengembangan Investasi	6	2	1	-1

**PETA JABATAN, KELAS JABATAN DAN KEBUTUHAN PEGAWAI
DINAS KEPEMUDAAN, OLAHRAGA DAN PARIWISATA
PEMERINTAH KABUPATEN TEGAL**

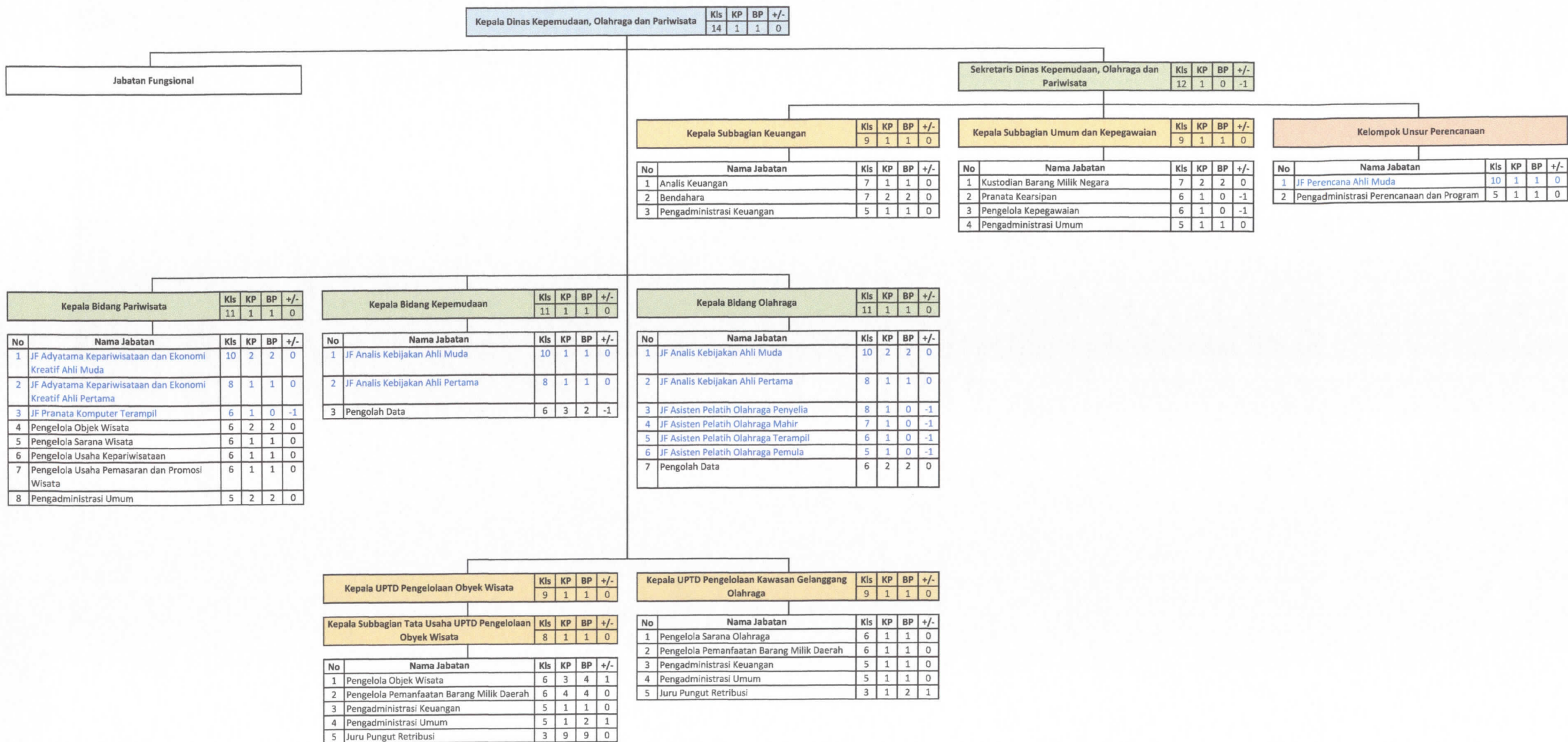

**PETA JABATAN, KELAS JABATAN DAN KEBUTUHAN PEGAWAI
DINAS PERIKANAN
PEMERINTAH KABUPATEN TEGAL**

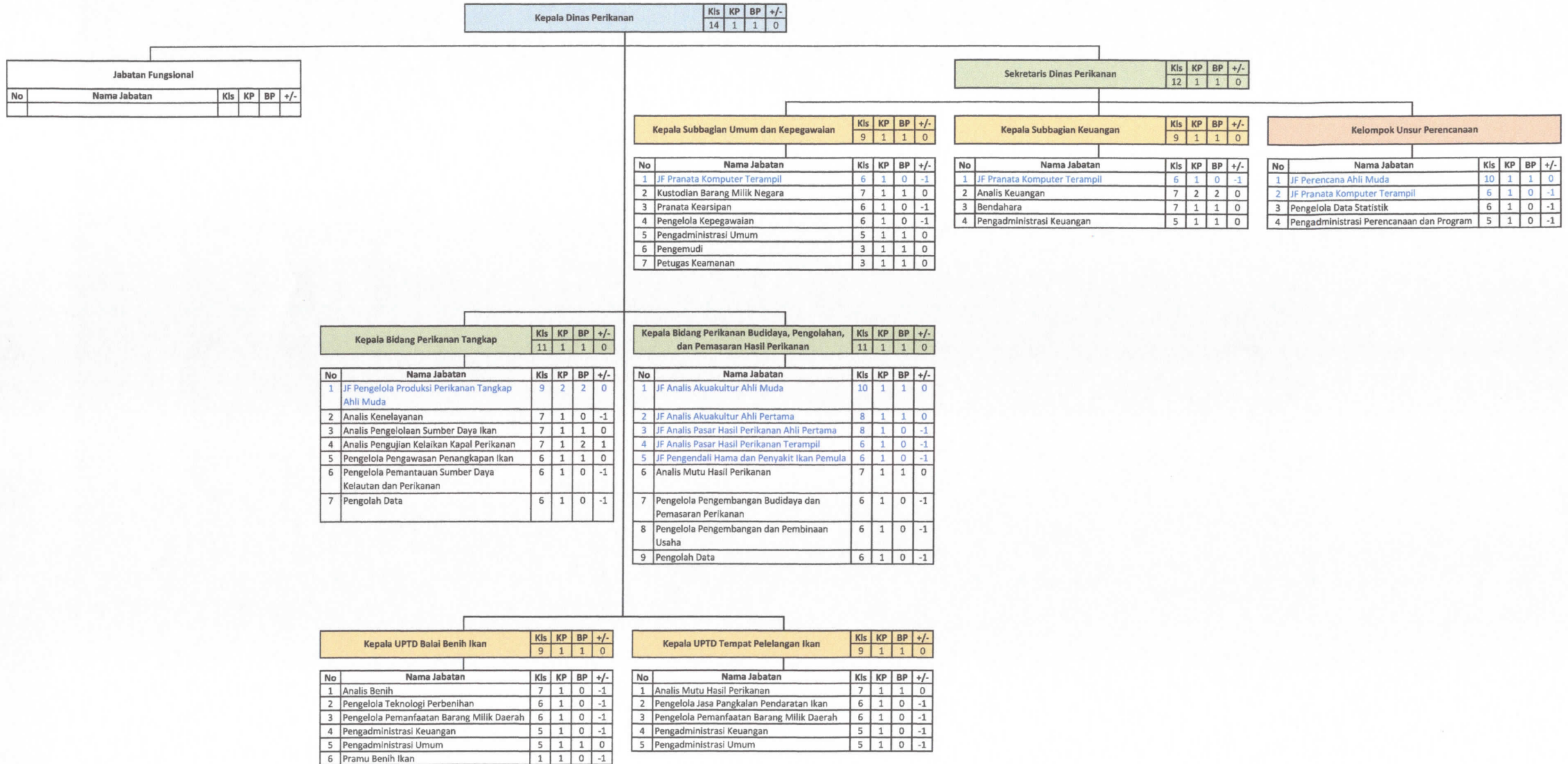

V. DINAS KOPERASI, USAHA KECIL DAN MENENGAH, DAN PERDAGANGAN

PETA JABATAN, KELAS JABATAN DAN KEBUTUHAN PEGAWAI
DINAS KOPERASI, USAHA KECIL DAN MENENGAH, DAN PERDAGANGAN
PEMERINTAH KABUPATEN TEGAL

Kepala Dinas Koperasi, Usaha Kecil dan Menengah, dan Perdagangan	Kls	KP	BP	+/-
	14	1	1	0

Jabatan Fungsional				
No	Nama Jabatan	Kls	KP	BP +/-

Sekretaris Dinas Koperasi, Usaha Kecil dan Menengah, dan	Kls	KP	BP	+/-
	12	1	1	0

Kepala Subbagian Keuangan	Kls	KP	BP	+/-
	9	1	0	-1

Kepala Subbagian Umum dan Kepegawaian	Kls	KP	BP	+/-
	9	1	1	0

Kelompok Unsur Perencanaan				
----------------------------	--	--	--	--

No	Nama Jabatan	Kls	KP	BP	+/-
1	Analisis Keuangan	7	1	1	0
2	Bendahara	7	2	2	0
3	Pengadministrasi Keuangan	5	3	3	0

No	Nama Jabatan	Kls	KP	BP	+/-
1	Kustodian Barang Milik Negara	7	2	2	0
2	Pranata Kearsipan	6	1	0	-1
3	Pengelola Kepegawaian	6	1	1	0
4	Pengadministrasi Umum	5	1	0	-1
5	Pengemudi	3	1	1	0
6	Petugas Keamanan	3	1	1	0
7	Pramu Bakti	1	1	1	0

No	Nama Jabatan	Kls	KP	BP	+/-
1	JF Perencana Ahli Muda	10	1	1	0
2	Pengadministrasi Perencanaan dan Program	5	1	1	0

Kepala Bidang Koperasi	Kls	KP	BP	+/-
	11	1	1	0

Kepala Bidang Usaha Mikro Kecil dan Menengah	Kls	KP	BP	+/-
	11	1	1	0

Kepala Bidang Sarana Distribusi dan Perizinan Perdagangan	Kls	KP	BP	+/-
	11	1	1	0

Kepala Bidang Pengembangan Perdagangan	Kls	KP	BP	+/-
	11	1	1	0

No	Nama Jabatan	Kls	KP	BP	+/-
1	JF Pengawas Koperasi Ahli Muda	10	2	2	0
2	Penyuluh Koperasi	7	2	1	-1
3	Pengelola Dokumen Perizinan	6	1	0	-1
4	Pengadministrasi Umum	5	1	1	0

No	Nama Jabatan	Kls	KP	BP	+/-
1	JF Analis Kebijakan Ahli Muda	10	2	2	0
2	Analisis Bimbingan Usaha	7	1	1	0
3	Pengelola Permodalan Koperasi dan Usaha Kecil, Mikro dan Menengah	6	2	2	0
4	Pengadministrasi Umum	5	2	1	-1

No	Nama Jabatan	Kls	KP	BP	+/-
1	JF Analis Perdagangan Ahli Muda	10	2	1	-1
2	Penyusun Rencana Jaringan Distribusi	7	3	3	0
3	Pengelola Data	6	2	0	-2
4	Pengadministrasi Umum	5	1	1	0

No	Nama Jabatan	Kls	KP	BP	+/-
1	JF Analis Perdagangan Ahli Muda	10	2	2	0
2	JF Penyuluh Perindustrian & Perdagangan Ahli Pertama	8	2	1	-1
3	Pengolah Data	6	2	1	-1
4	Pengadministrasi Umum	5	1	1	0

Kepala UPTD Metrologi Legal dengan tipe A	Kls	KP	BP	+/-
	9	1	1	0

Kepala UPTD Pasar Wilayah I	Kls	KP	BP	+/-
	9	1	1	0

Kepala UPTD Pasar Wilayah II	Kls	KP	BP	+/-
	9	1	0	-1

Kepala UPTD Pasar Wilayah III	Kls	KP	BP	+/-
	9	1	1	0

Kepala UPTD Pasar Wilayah IV	Kls	KP	BP	+/-
	9	1	1	0

Kepala UPTD Pasar Wilayah V	Kls	KP	BP	+/-
	9	1	1	0

Kepala Subbagian Tata Usaha UPTD Metrologi Legal	Kls	KP	BP	+/-
	8	1	0	-1

Kepala Subbagian Tata Usaha UPTD Pasar Wilayah I	Kls	KP	BP	+/-
	8	1	1	0

Kepala Subbagian Tata Usaha UPTD Pasar Wilayah II	Kls	KP	BP	+/-
	8	1	1	0

Kepala Subbagian Tata Usaha UPTD Pasar Wilayah III	Kls	KP	BP	+/-
	8	1	1	0

Kepala Subbagian Tata Usaha UPTD Pasar Wilayah IV	Kls	KP	BP	+/-
	8	1	1	0

Kepala Subbagian Tata Usaha UPTD Pasar Wilayah V	Kls	KP	BP	+/-
	8	1	0	-1

No	Nama Jabatan	Kls	KP	BP	+/-
1	JF Penera Ahli Pertama	8	1	1	0
2	JF Penera Terampil	6	2	2	0
3	Pengelola Pemanfaatan Barang	6	1	1	0
4	Pengadministrasi Umum	5	1	1	0

No	Nama Jabatan	Kls	KP	BP	+/-
1	Pengelola Pasar	6	5	6	1
2	Pengelola Pemanfaatan Barang	6	1	1	0
3	Pengadministrasi Umum	5	1	1	0
4	Juru Pungut Retribusi	3	9	3	-6

No	Nama Jabatan	Kls	KP	BP	+/-
1	Pengelola Pasar	6	5	6	1
2	Pengelola Pemanfaatan Barang	6	1	1	0
3	Pengadministrasi Umum	5	1	1	0
4	Juru Pungut Retribusi	3	8	3	-5

No	Nama Jabatan	Kls	KP	BP	+/-
1	Pengelola Pasar	6	5	6	1
2	Pengelola Pemanfaatan Barang	6	1	2	1
3	Pengadministrasi Umum	5	1	1	0
4	Juru Pungut Retribusi	3	8	3	-5

No	Nama Jabatan	Kls	KP	BP	+/-
1	Pengelola Pasar	6	6	7	1
2	Pengelola Pemanfaatan Barang	6	1	1	0
3	Pengadministrasi Umum	5	1	1	0
4	Juru Pungut Retribusi	3	8	3	-5

No	Nama Jabatan	Kls	KP	BP	+/-
1	Pengelola Pasar	6	5	6	1
2	Pengelola Pemanfaatan Barang	6	1	1	0
3	Pengadministrasi Umum	5	1	1	0
4	Juru Pungut Retribusi	3	7	3	-4

Z. BADAN PENDAPATAN DAERAH

**PETA JABATAN, KELAS JABATAN DAN KEBUTUHAN PEGAWAI
BADAN PENDAPATAN DAERAH
PEMERINTAH KABUPATEN TEGAL**

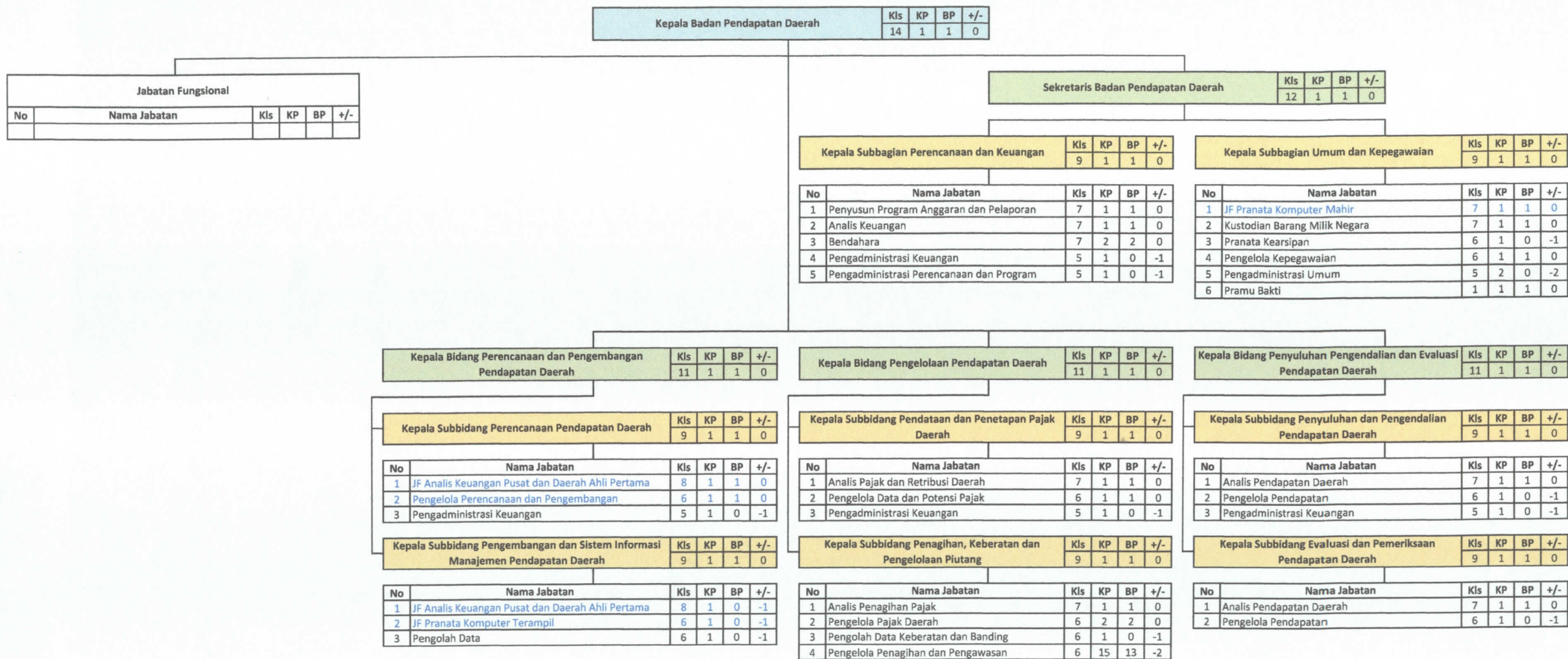

AA. BADAN PENAGGULANGAN BENCANA DAERAH

**PETA JABATAN, KELAS JABATAN DAN KEBUTUHAN PEGAWAI
BADAN PENAGGULANGAN BENCANA DAERAH
PEMERINTAH KABUPATEN TEGAL**

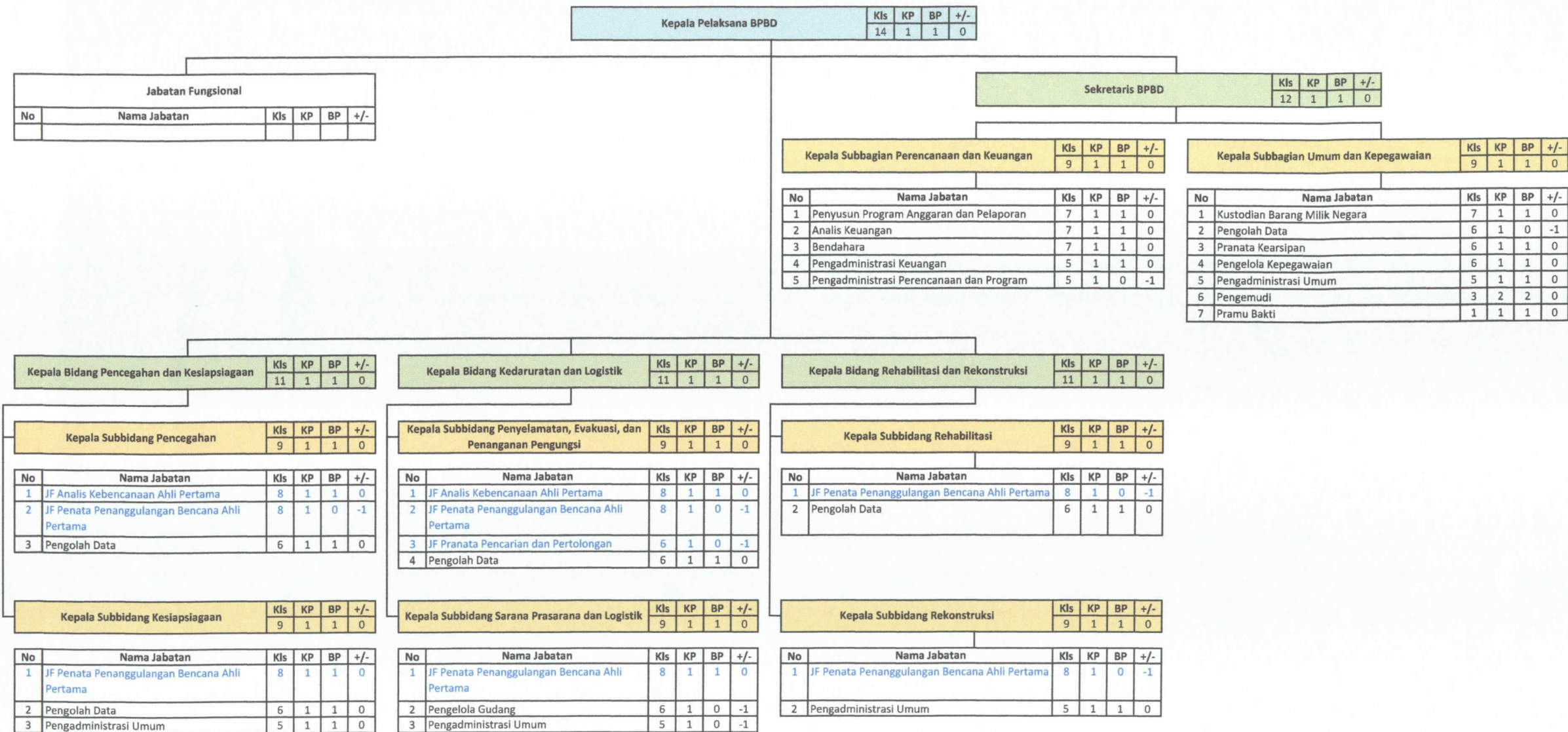

**PETA JABATAN, KELAS JABATAN DAN KEBUTUHAN PEGAWAI
BADAN KESATUAN BANGSA DAN POLITIK
PEMERINTAH KABUPATEN TEGAL**

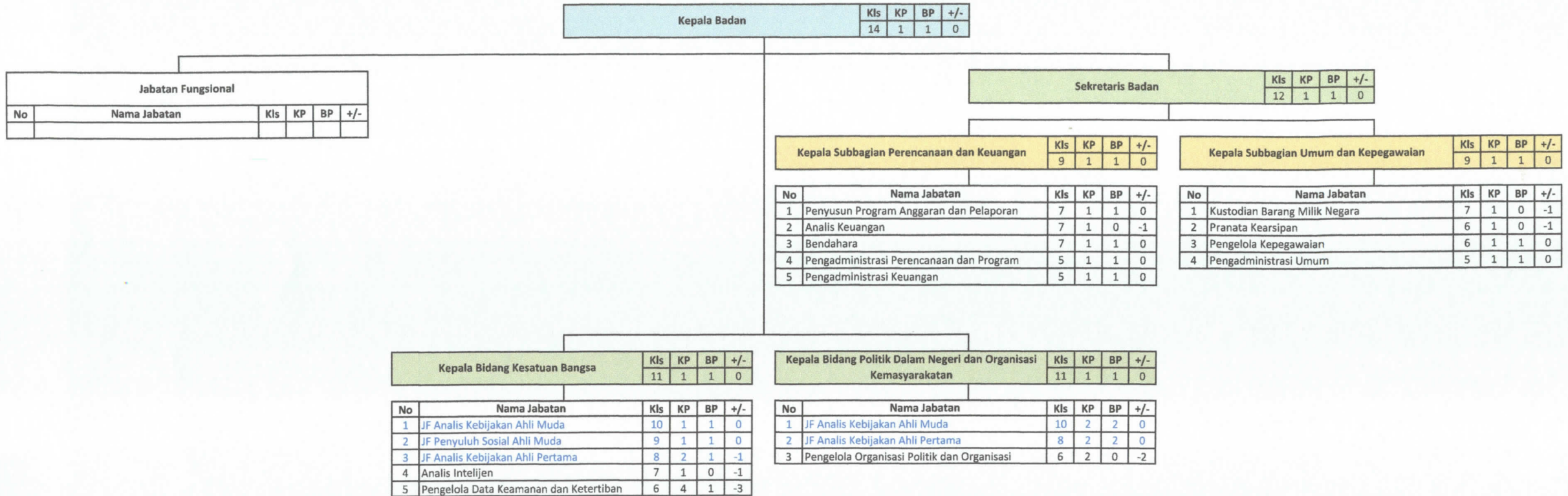

**PETA JABATAN, KELAS JABATAN DAN KEBUTUHAN PEGAWAI
RSUD DR.SOESELO
PEMERINTAH KABUPATEN TEGAL**

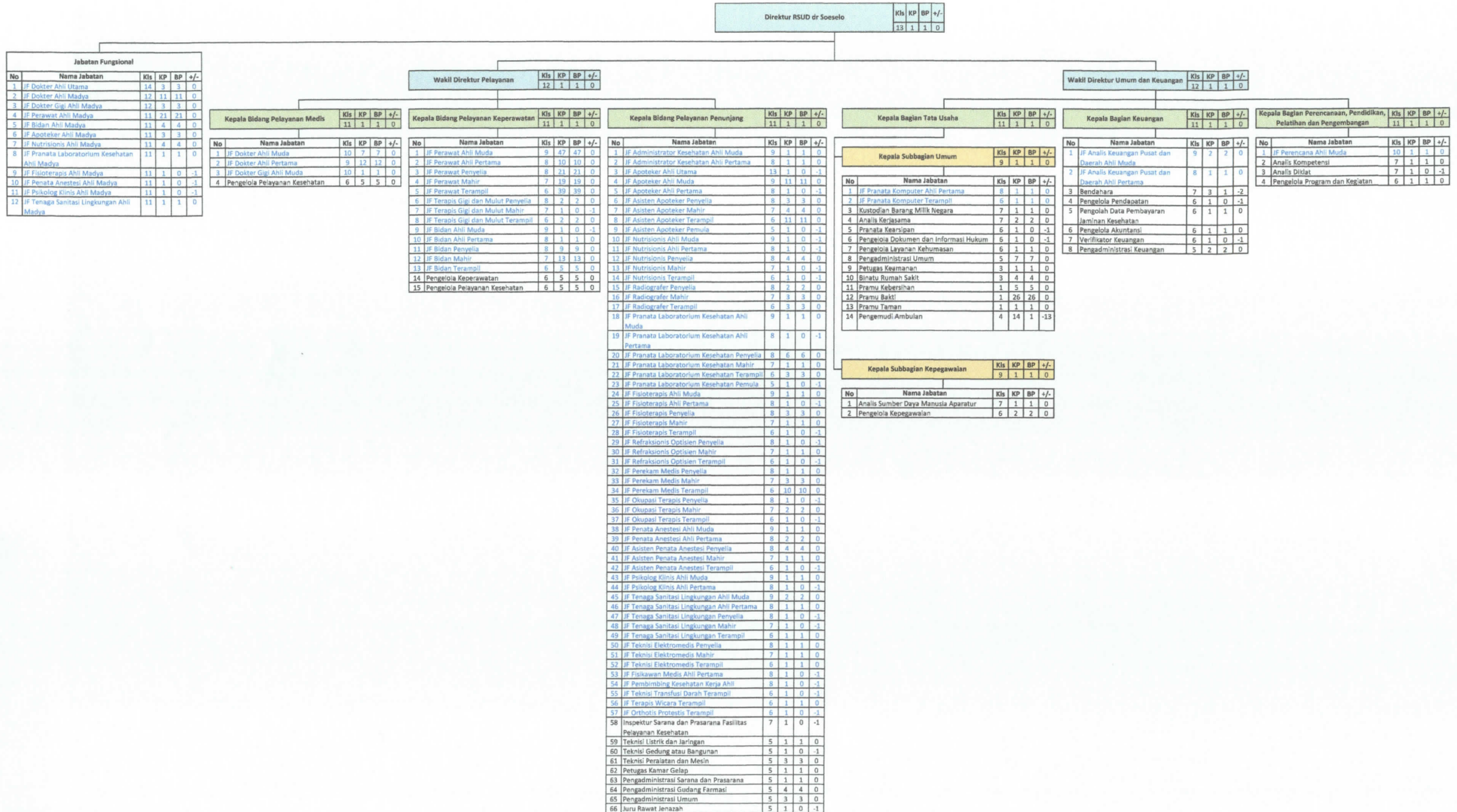

**PETA JABATAN, KELAS JABATAN DAN KEBUTUHAN PEGAWAI
RSUD SURADADI
PEMERINTAH KABUPATEN TEGAL**

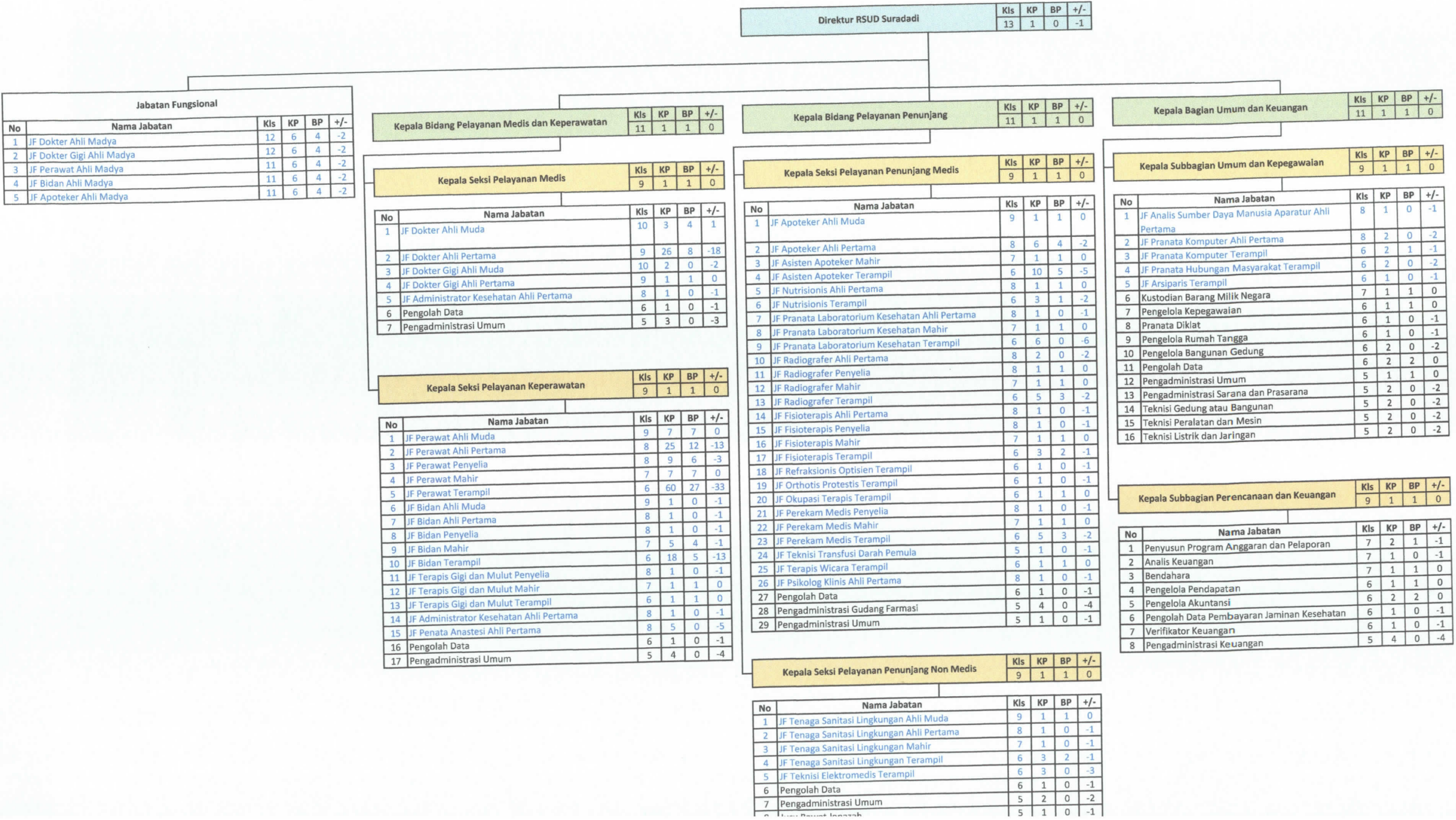

**PETA JABATAN, KELAS JABATAN DAN KEBUTUHAN PEGAWAI
KECAMATAN KRAMAT
PEMERINTAH KABUPATEN TEGAL**

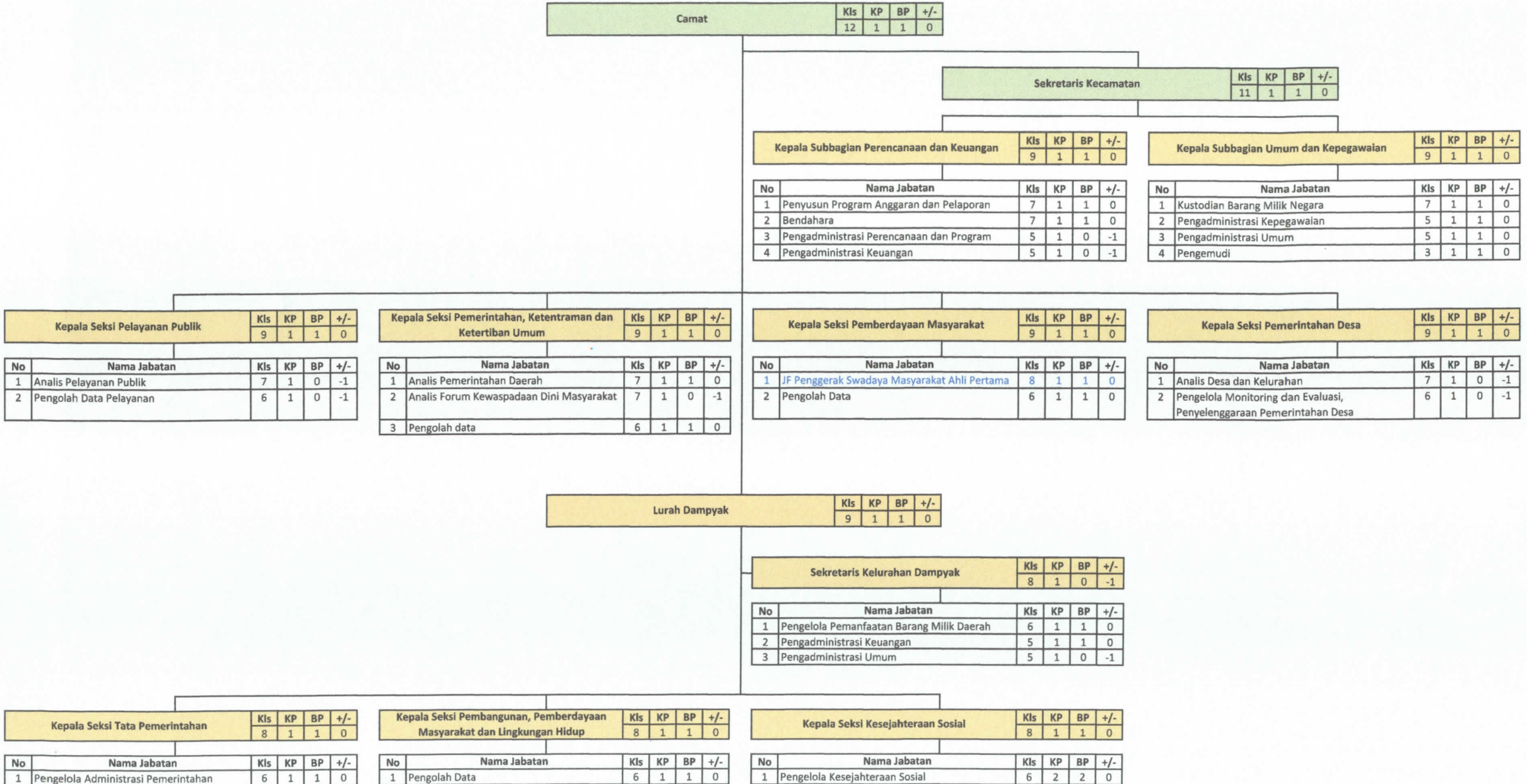

**PETA JABATAN, KELAS JABATAN DAN KEBUTUHAN PEGAWAI
KECAMATAN MARGASARI
PEMERINTAH KABUPATEN TEGAL**

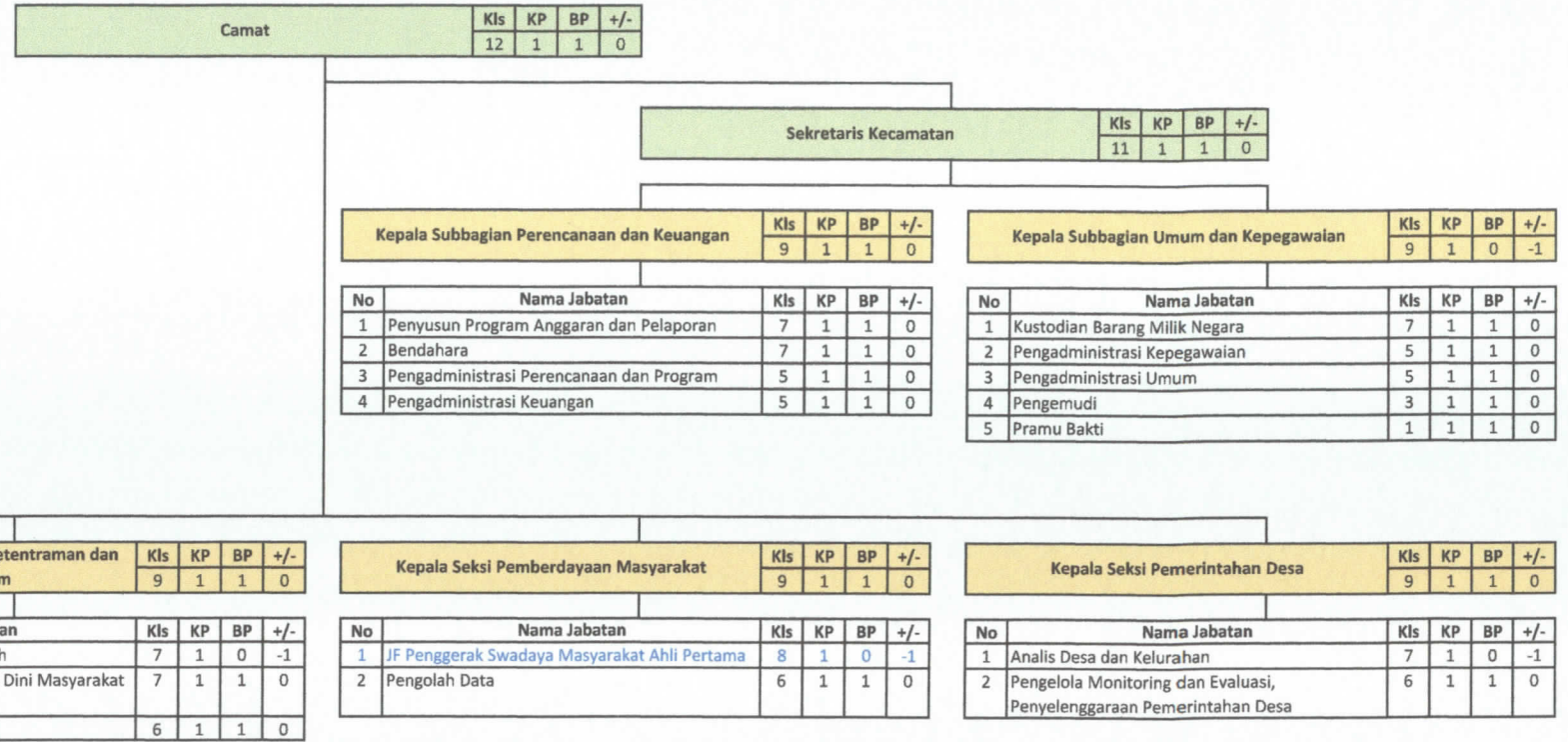

**PETA JABATAN, KELAS JABATAN DAN KEBUTUHAN PEGAWAI
KECAMATAN JATINEGARA
PEMERINTAH KABUPATEN TEGAL**

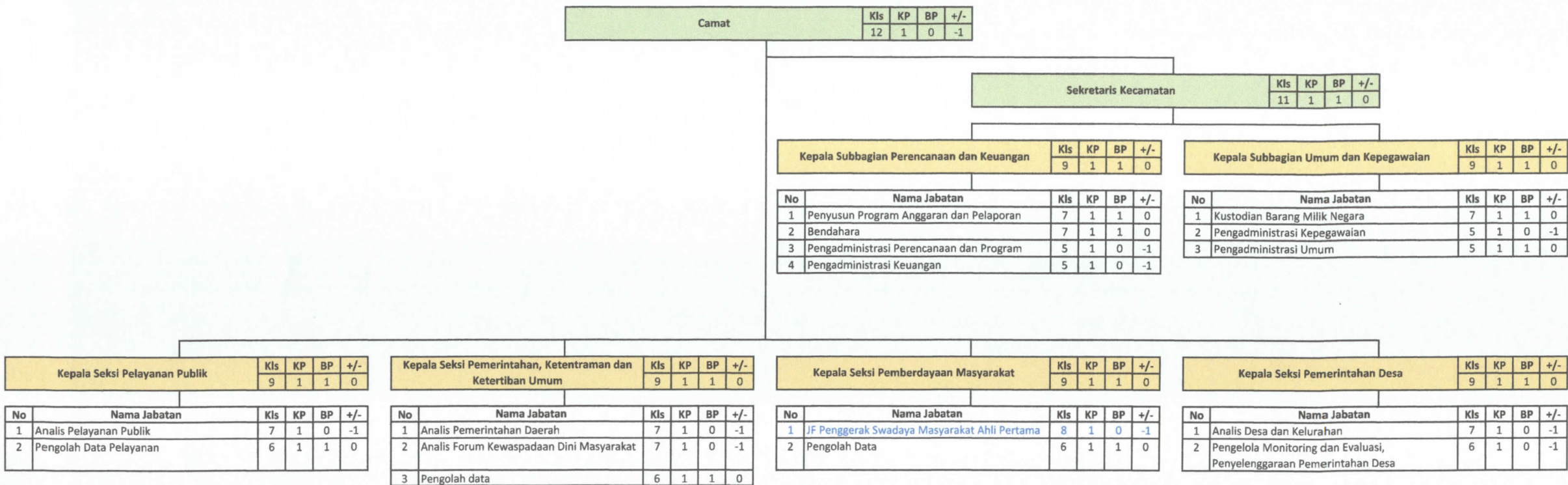

**PETA JABATAN, KELAS JABATAN DAN KEBUTUHAN PEGAWAI
KECAMATAN SLAWI
PEMERINTAH KABUPATEN TEGAL**

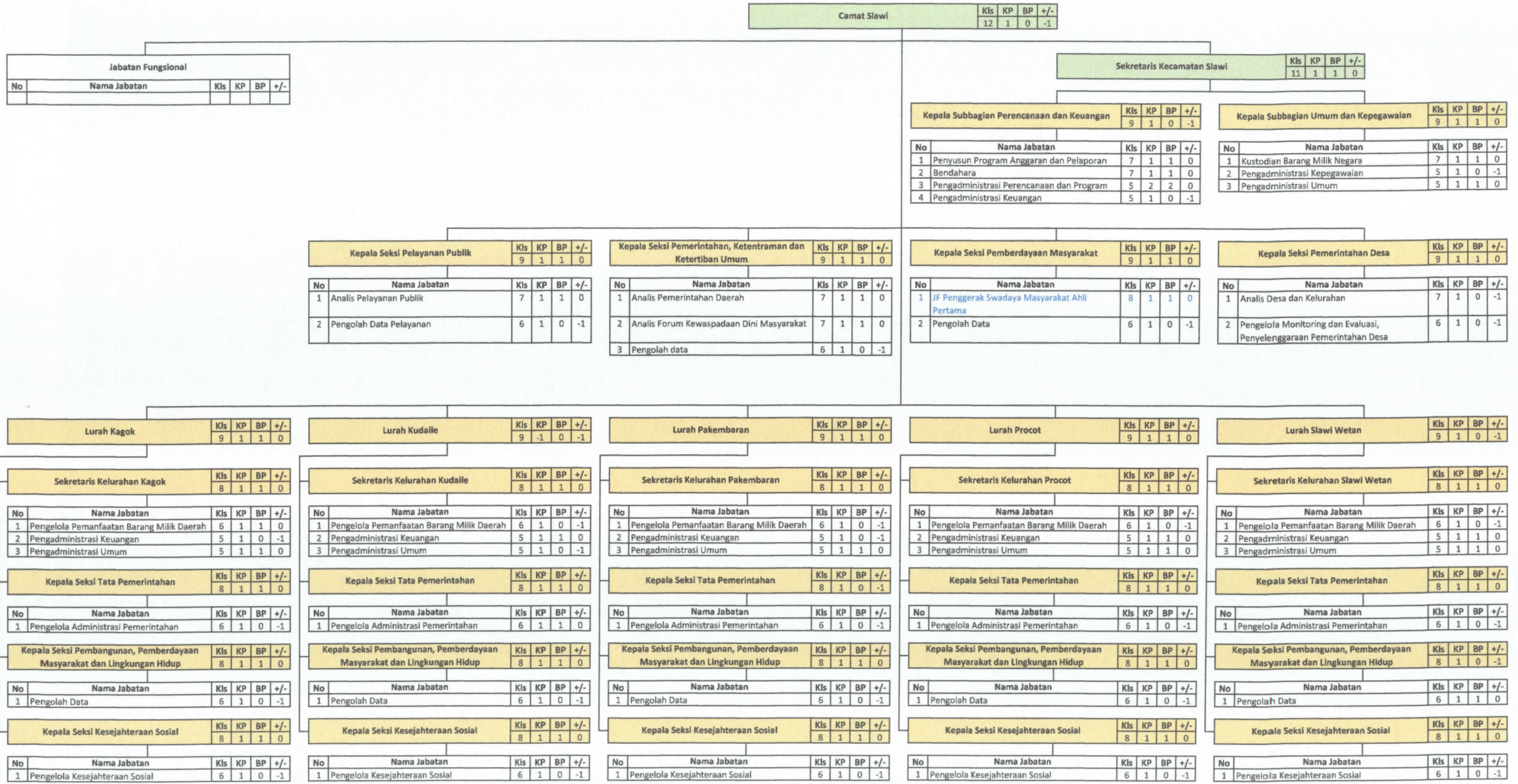

**PETA JABATAN, KELAS JABATAN DAN KEBUTUHAN PEGAWAI
KECAMATAN PAGERBARANG
PEMERINTAH KABUPATEN TEGAL**

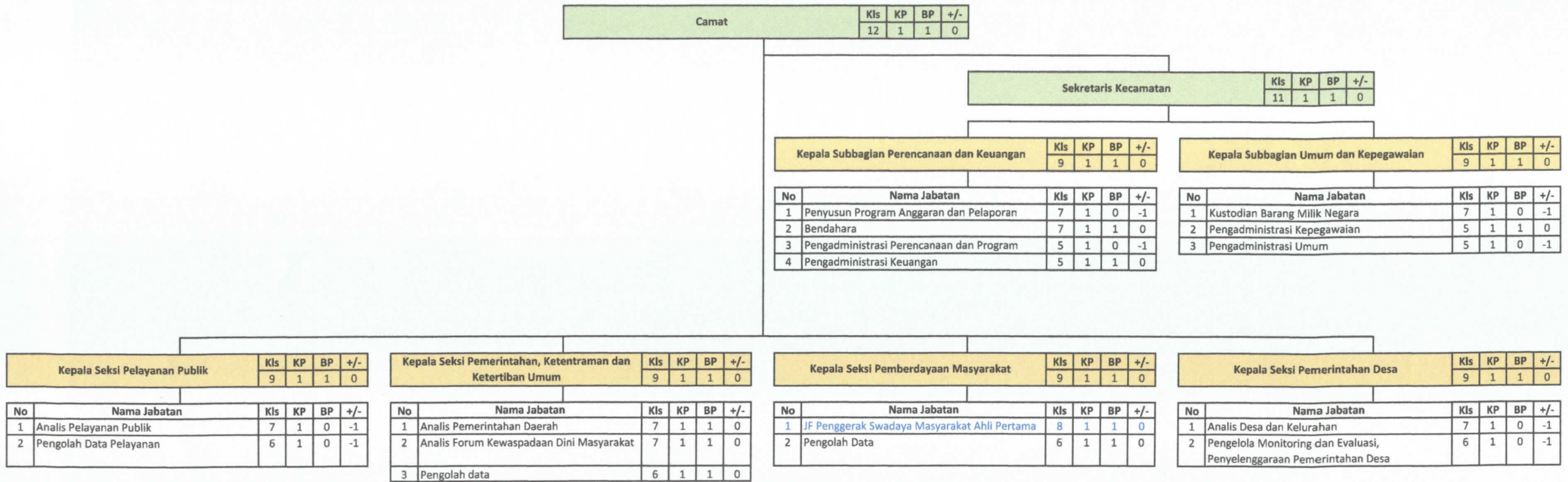

**PETA JABATAN, KELAS JABATAN DAN KEBUTUHAN PEGAWAI
KECAMATAN PANGKAH
PEMERINTAH KABUPATEN TEGAL**

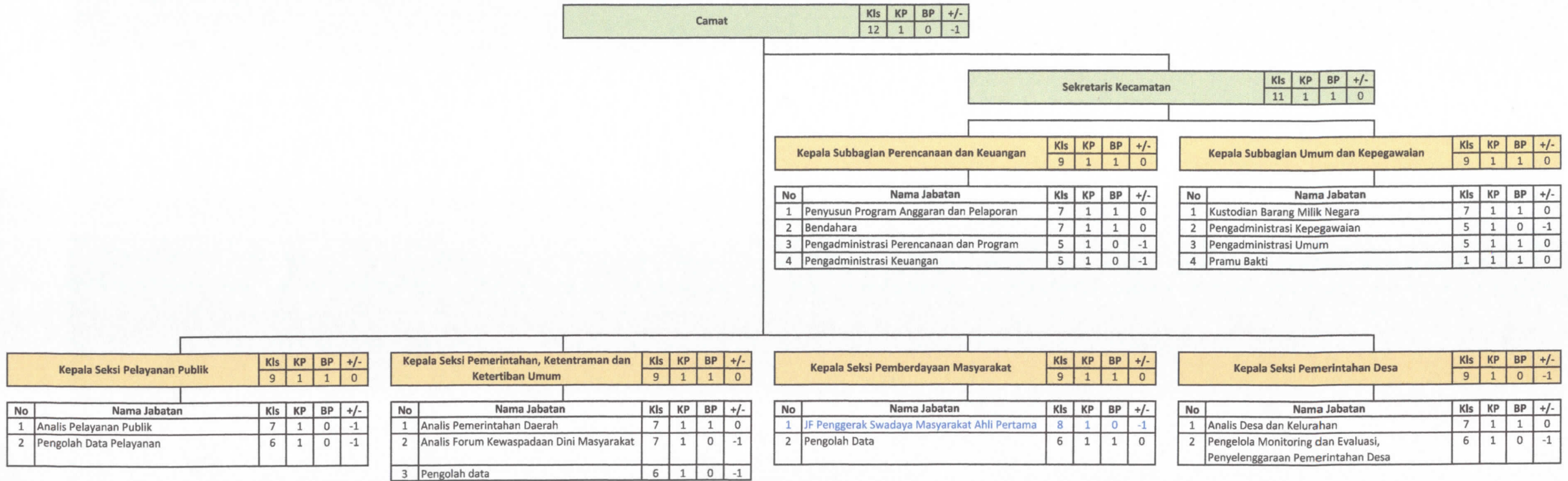

**PETA JABATAN, KELAS JABATAN DAN KEBUTUHAN PEGAWAI
KECAMATAN BOJONG
PEMERINTAH KABUPATEN TEGAL**

Camat	Kls	KP	BP	+/-
	12	1	1	0

Sekretaris Kecamatan	Kls	KP	BP	+/-
	11	1	1	0

Kepala Subbagian Perencanaan dan Keuangan	Kls	KP	BP	+/-
	9	1	1	0

Kepala Subbagian Umum dan Kepegawaian	Kls	KP	BP	+/-
	9	1	1	0

No	Nama Jabatan	Kls	KP	BP	+/-
1	Penyusun Program Anggaran dan Pelaporan	7	1	1	0
2	Bendahara	7	1	1	0
3	Pengadministrasi Perencanaan dan Program	5	1	1	0
4	Pengadministrasi Keuangan	5	1	1	0

No	Nama Jabatan	Kls	KP	BP	+/-
1	Kustodian Barang Milik Negara	7	1	0	-1
2	Pengadministrasi Kepegawaian	5	1	1	0
3	Pengadministrasi Umum	5	1	0	-1
4	Pramu Bakti	1	1	1	0

Kepala Seksi Pelayanan Publik	Kls	KP	BP	+/-
	9	1	1	0

No	Nama Jabatan	Kls	KP	BP	+/-
1	Analisis Pelayanan Publik	7	1	0	-1
2	Pengolah Data Pelayanan	6	1	0	-1

Kepala Seksi Pemerintahan, Ketentraman dan Ketertiban Umum	Kls	KP	BP	+/-
	9	1	1	0

No	Nama Jabatan	Kls	KP	BP	+/-
1	Analisis Pemerintahan Daerah	7	1	0	-1
2	Analisis Forum Kewaspadaan Dini Masyarakat	7	1	0	-1
3	Pengolah data	6	1	1	0

Kepala Seksi Pemberdayaan Masyarakat	Kls	KP	BP	+/-
	9	1	1	0

No	Nama Jabatan	Kls	KP	BP	+/-
1	JF Penggerak Swadaya Masyarakat Ahli Pertama	8	1	0	-1
2	Pengolah Data	6	1	1	0

Kepala Seksi Pemerintahan Desa	Kls	KP	BP	+/-
	9	1	1	0

No	Nama Jabatan	Kls	KP	BP	+/-
1	Analisis Desa dan Kelurahan	7	1	0	-1
2	Pengelola Monitoring dan Evaluasi, Penyelenggaraan Pemerintahan Desa	6	1	0	-1

**PETA JABATAN, KELAS JABATAN DAN KEBUTUHAN PEGAWAI
KECAMATAN DUKUHWARU
PEMERINTAH KABUPATEN TEGAL**

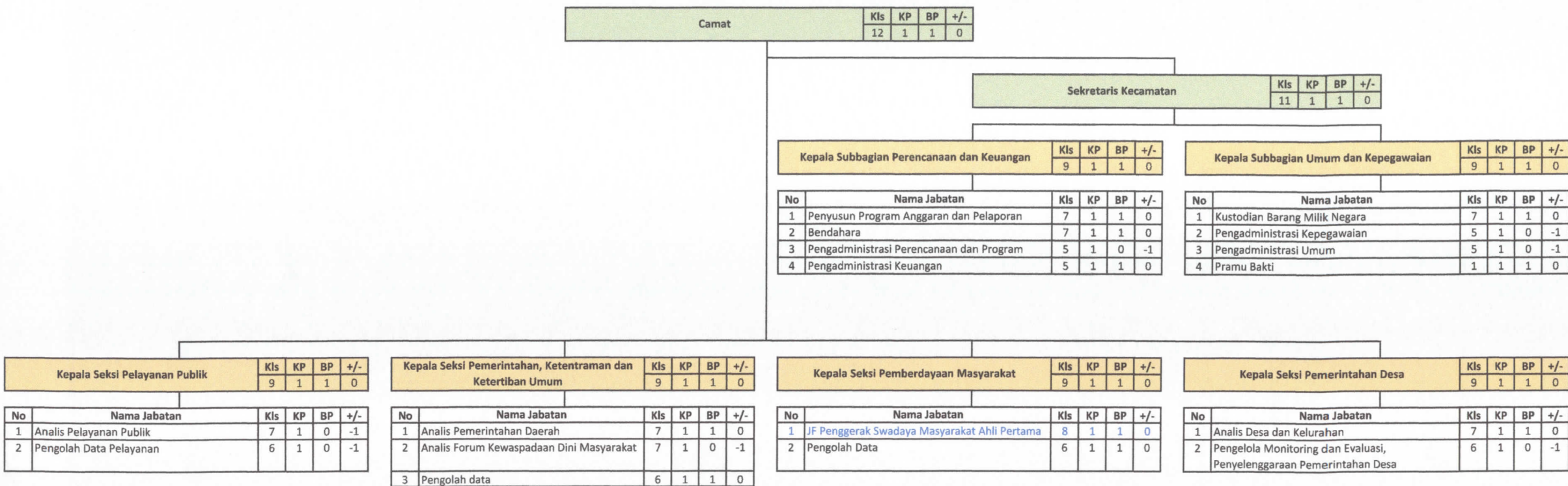

**PETA JABATAN, KELAS JABATAN DAN KEBUTUHAN PEGAWAI
KECAMATAN TARUB
PEMERINTAH KABUPATEN TEGAL**

Camat	Kls	KP	BP	+/-
	12	1	1	0

Sekretaris Kecamatan	Kls	KP	BP	+/-
	11	1	1	0

Kepala Subbagian Perencanaan dan Keuangan	Kls	KP	BP	+/-
	9	1	1	0

Kepala Subbagian Umum dan Kepegawaian	Kls	KP	BP	+/-
	9	1	1	0

No	Nama Jabatan	Kls	KP	BP	+/-
1	Penyusun Program Anggaran dan Pelaporan	7	1	1	0
2	Bendahara	7	1	1	0
3	Pengadministrasi Perencanaan dan Program	5	1	0	-1
4	Pengadministrasi Keuangan	5	1	0	-1

No	Nama Jabatan	Kls	KP	BP	+/-
1	Kustodian Barang Milik Negara	7	1	0	-1
2	Pengadministrasi Kepegawaian	5	1	1	0
3	Pengadministrasi Umum	5	1	1	0
4	Petugas Keamanan	3	1	1	0
5	Pramu Bakti	1	1	1	0

Kepala Seksi Pelayanan Publik	Kls	KP	BP	+/-
	9	1	1	0

Kepala Seksi Pemerintahan, Ketentraman dan Ketertiban Umum	Kls	KP	BP	+/-
	9	1	1	0

Kepala Seksi Pemberdayaan Masyarakat	Kls	KP	BP	+/-
	9	1	1	0

Kepala Seksi Pemerintahan Desa	Kls	KP	BP	+/-
	9	1	1	0

No	Nama Jabatan	Kls	KP	BP	+/-
1	Analisis Pelayanan Publik	7	1	0	-1
2	Pengolah Data Pelayanan	6	1	1	0

No	Nama Jabatan	Kls	KP	BP	+/-
1	Analisis Pemerintahan Daerah	7	1	1	0
2	Analisis Forum Kewaspadaan Dini Masyarakat	7	1	1	0
3	Pengolah data	6	1	1	0

No	Nama Jabatan	Kls	KP	BP	+/-
1	JF Penggerak Swadaya Masyarakat Ahli Pertama	8	1	1	0
2	Pengolah Data	6	1	1	0

No	Nama Jabatan	Kls	KP	BP	+/-
1	Analisis Desa dan Kelurahan	7	1	1	0
2	Pengelola Monitoring dan Evaluasi, Penyelenggaraan Pemerintahan Desa	6	1	0	-1

AN. KECAMATAN LEBAKSIU

**PETA JABATAN, KELAS JABATAN DAN KEBUTUHAN PEGAWAI
KECAMATAN LEBAKSIU
PEMERINTAH KABUPATEN TEGAL**

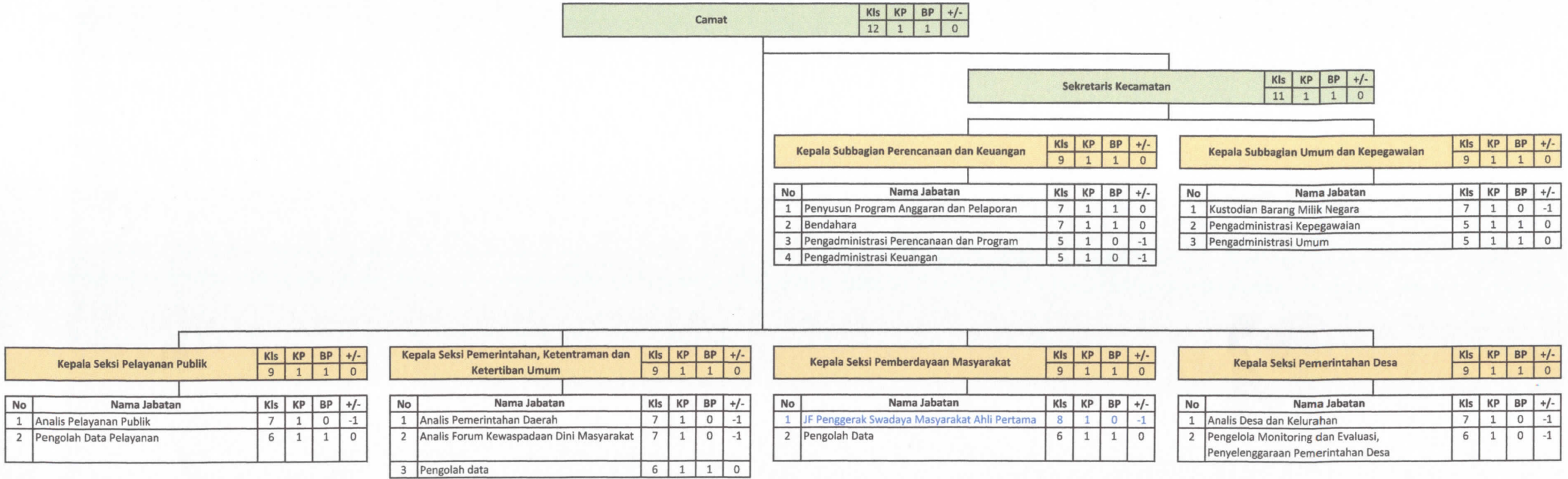

**PETA JABATAN, KELAS JABATAN DAN KEBUTUHAN PEGAWAI
KECAMATAN WARUREJA
PEMERINTAH KABUPATEN TEGAL**

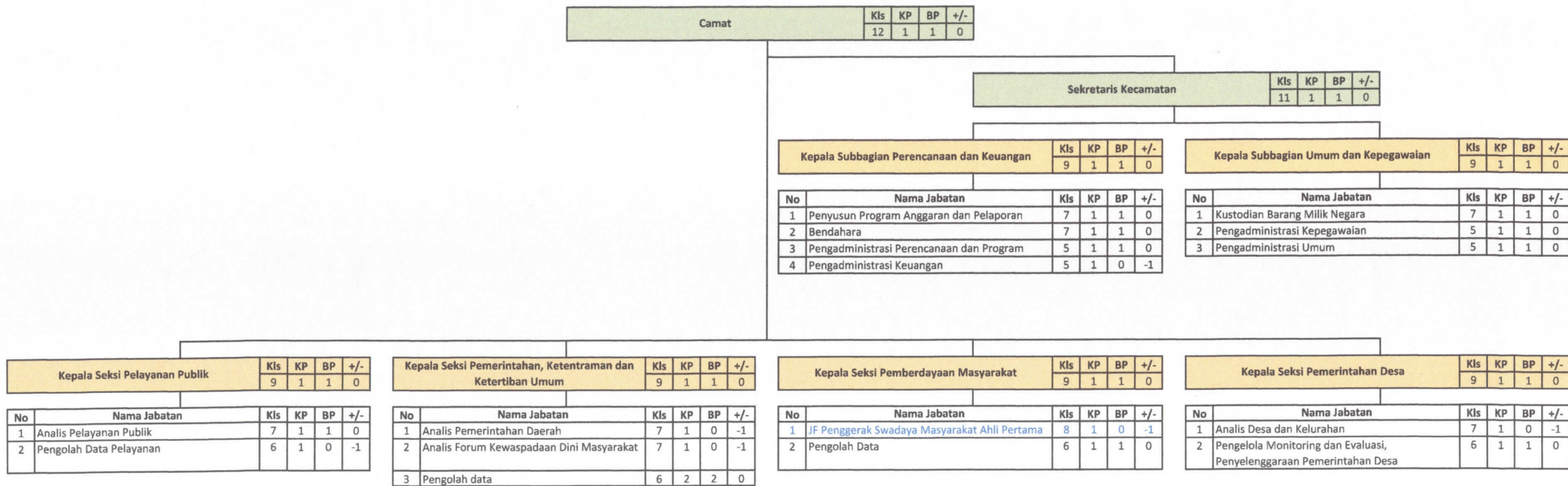

**PETA JABATAN, KELAS JABATAN DAN KEBUTUHAN PEGAWAI
KECAMATAN KEDUNGBANTENG
PEMERINTAH KABUPATEN TEGAL**

Camat	Kls	KP	BP	+/-
	12	1	1	0

Sekretaris Kecamatan	Kls	KP	BP	+/-
	11	1	1	0

Kepala Subbagian Perencanaan dan Keuangan	Kls	KP	BP	+/-
	9	1	1	0

Kepala Subbagian Umum dan Kepegawaian	Kls	KP	BP	+/-
	9	1	1	0

No	Nama Jabatan	Kls	KP	BP	+/-
1	Penyusun Program Anggaran dan Pelaporan	7	1	1	0
2	Bendahara	7	1	1	0
3	Pengadministrasi Perencanaan dan Program	5	1	0	-1
4	Pengadministrasi Keuangan	5	1	0	-1

No	Nama Jabatan	Kls	KP	BP	+/-
1	Kustodian Barang Milik Negara	7	1	1	0
2	Pengadministrasi Kepegawaian	5	1	0	-1
3	Pengadministrasi Umum	5	1	0	-1

Kepala Seksi Pelayanan Publik	Kls	KP	BP	+/-
	9	1	1	0

Kepala Seksi Pemerintahan, Ketentraman dan Ketertiban Umum	Kls	KP	BP	+/-
	9	1	1	0

Kepala Seksi Pemberdayaan Masyarakat	Kls	KP	BP	+/-
	9	1	1	0

Kepala Seksi Pemerintahan Desa	Kls	KP	BP	+/-
	9	1	1	0

No	Nama Jabatan	Kls	KP	BP	+/-
1	Analisis Pelayanan Publik	7	1	0	-1
2	Pengolah Data Pelayanan	6	1	1	0

No	Nama Jabatan	Kls	KP	BP	+/-
1	Analisis Pemerintahan Daerah	7	1	0	-1
2	Analisis Forum Kewaspadaan Dini Masyarakat	7	1	1	0
3	Pengolah data	6	1	1	0

No	Nama Jabatan	Kls	KP	BP	+/-
1	JF Penggerak Swadaya Masyarakat Ahli Pertama	8	1	0	-1
2	Pengolah Data	6	1	1	0

No	Nama Jabatan	Kls	KP	BP	+/-
1	Analisis Desa dan Kelurahan	7	1	0	-1
2	Pengelola Monitoring dan Evaluasi, Penyelenggaraan Pemerintahan Desa	6	1	1	0

**PETA JABATAN, KELAS JABATAN DAN KEBUTUHAN PEGAWAI
KECAMATAN TALANG
PEMERINTAH KABUPATEN TEGAL**

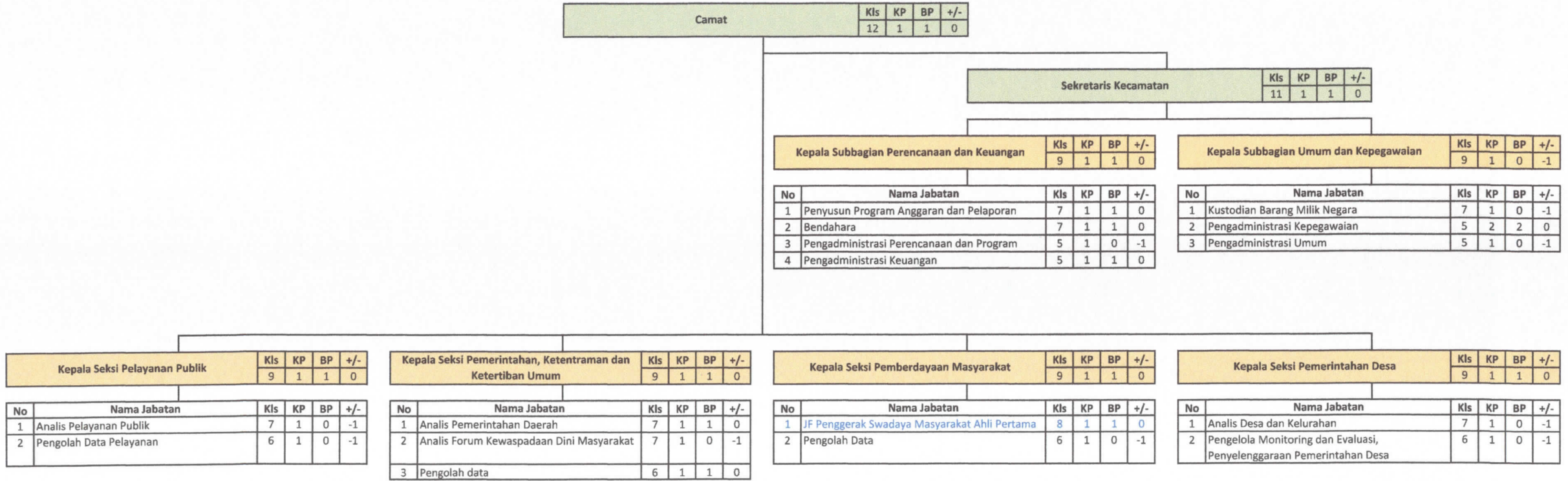

**PETA JABATAN, KELAS JABATAN DAN KEBUTUHAN PEGAWAI
KECAMATAN ADIWERNA
PEMERINTAH KABUPATEN TEGAL**

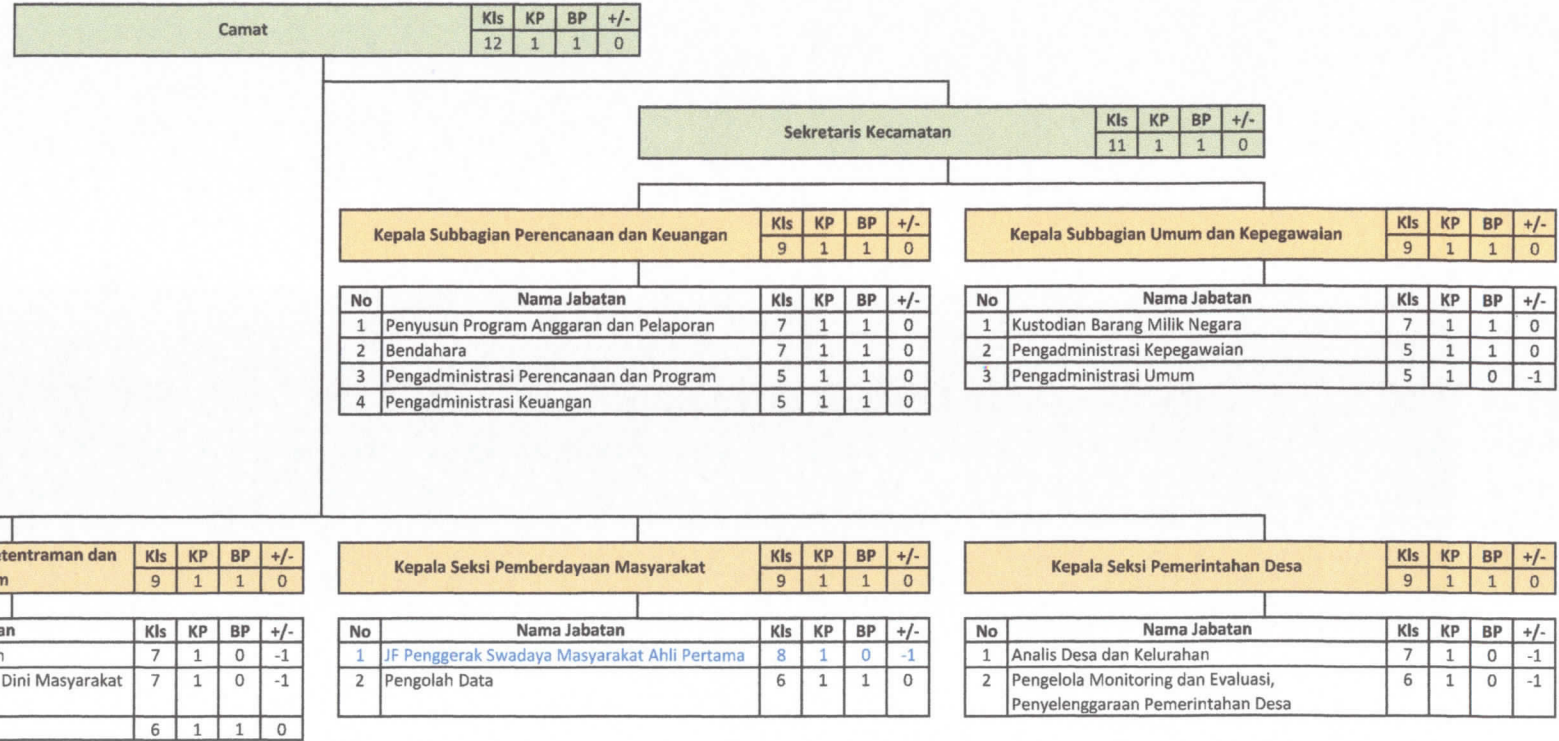

**PETA JABATAN, KELAS JABATAN DAN KEBUTUHAN PEGAWAI
KECAMATAN SURADADI
PEMERINTAH KABUPATEN TEGAL**

Camat	Kls	KP	BP	+/-
	12	1	1	0

Sekretaris Kecamatan	Kls	KP	BP	+/-
	11	1	1	0

Kepala Subbagian Perencanaan dan Keuangan	Kls	KP	BP	+/-
	9	1	1	0

Kepala Subbagian Umum dan Kepegawaian	Kls	KP	BP	+/-
	9	1	1	0

No	Nama Jabatan	Kls	KP	BP	+/-
1	Penyusun Program Anggaran dan Pelaporan	7	1	1	0
2	Bendahara	7	1	1	0
3	Pengadministrasi Perencanaan dan Program	5	1	1	0
4	Pengadministrasi Keuangan	5	1	1	0

No	Nama Jabatan	Kls	KP	BP	+/-
1	Kustodian Barang Milik Negara	7	1	0	-1
2	Pengadministrasi Kepegawaian	5	1	1	0
3	Pengadministrasi Umum	5	1	1	0

Kepala Seksi Pelayanan Publik	Kls	KP	BP	+/-
	9	1	1	0

Kepala Seksi Pemerintahan, Ketentraman dan Ketertiban Umum	Kls	KP	BP	+/-
	9	1	1	0

Kepala Seksi Pemberdayaan Masyarakat	Kls	KP	BP	+/-
	9	1	1	0

Kepala Seksi Pemerintahan Desa	Kls	KP	BP	+/-
	9	1	1	0

No	Nama Jabatan	Kls	KP	BP	+/-
1	Analisis Pelayanan Publik	7	1	0	-1
2	Pengolah Data Pelayanan	6	1	1	0

No	Nama Jabatan	Kls	KP	BP	+/-
1	Analisis Pemerintahan Daerah	7	1	0	-1
2	Analisis Forum Kewaspadaan Dini Masyarakat	7	1	0	-1
3	Pengolah data	6	1	1	0

No	Nama Jabatan	Kls	KP	BP	+/-
1	JF Penggerak Swadaya Masyarakat Ahli Pertama	8	1	0	-1
2	Pengolah Data	6	1	1	0

No	Nama Jabatan	Kls	KP	BP	+/-
1	Analisis Desa dan Kelurahan	7	1	1	0
2	Pengelola Monitoring dan Evaluasi, Penyelenggaraan Pemerintahan Desa	6	1	1	0

**PETA JABATAN, KELAS JABATAN DAN KEBUTUHAN PEGAWAI
KECAMATAN DUKUHTURI
PEMERINTAH KABUPATEN TEGAL**

Camat	Kls	KP	BP	+/-
	12	1	1	0

Sekretaris Kecamatan	Kls	KP	BP	+/-
	11	1	0	-1

Kepala Subbagian Perencanaan dan Keuangan	Kls	KP	BP	+/-
	9	1	1	0

No	Nama Jabatan	Kls	KP	BP	+/-
1	Penyusun Program Anggaran dan Pelaporan	7	1	0	-1
2	Bendahara	7	1	1	0
3	Pengadministrasi Perencanaan dan Program	5	1	0	-1
4	Pengadministrasi Keuangan	5	1	1	0

Kepala Subbagian Umum dan Kepegawaian	Kls	KP	BP	+/-
	9	1	1	0

No	Nama Jabatan	Kls	KP	BP	+/-
1	Kustodian Barang Milik Negara	7	1	1	0
2	Pengadministrasi Kepegawaian	5	1	0	-1
3	Pengadministrasi Umum	5	1	1	0

Kepala Seksi Pelayanan Publik	Kls	KP	BP	+/-
	9	1	1	0

No	Nama Jabatan	Kls	KP	BP	+/-
1	Analisis Pelayanan Publik	7	1	0	-1
2	Pengolah Data Pelayanan	6	1	1	0

Kepala Seksi Pemerintahan, Ketentraman dan Ketertiban Umum	Kls	KP	BP	+/-
	9	1	0	-1

No	Nama Jabatan	Kls	KP	BP	+/-
1	Analisis Pemerintahan Daerah	7	1	1	0
2	Analisis Forum Kewaspadaan Dini Masyarakat	7	1	1	0
3	Pengolah data	6	1	0	-1

Kepala Seksi Pemberdayaan Masyarakat	Kls	KP	BP	+/-
	9	1	1	0

No	Nama Jabatan	Kls	KP	BP	+/-
1	JF Penggerak Swadaya Masyarakat Ahli Pertama	8	1	1	0
2	Pengolah Data	6	1	0	-1

Kepala Seksi Pemerintahan Desa	Kls	KP	BP	+/-
	9	1	1	0

No	Nama Jabatan	Kls	KP	BP	+/-
1	Analisis Desa dan Kelurahan	7	1	1	0
2	Pengelola Monitoring dan Evaluasi, Penyelenggaraan Pemerintahan Desa	6	1	0	-1

**PETA JABATAN, KELAS JABATAN DAN KEBUTUHAN PEGAWAI
KECAMATAN BUMIJAWA
PEMERINTAH KABUPATEN TEGAL**

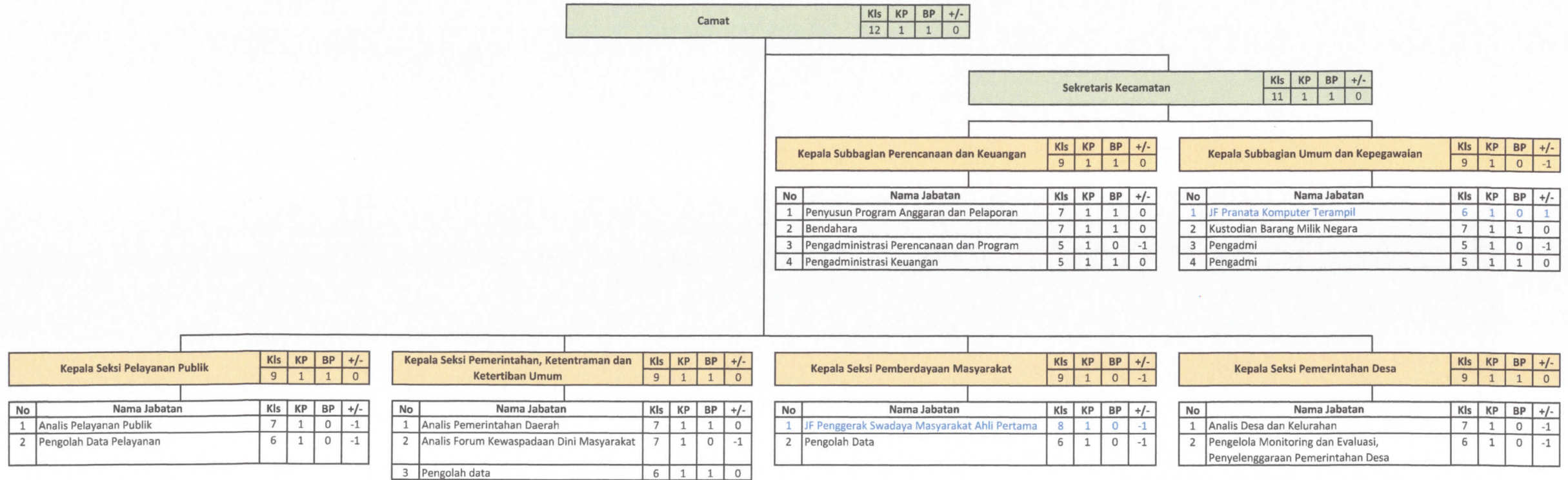



 BUPATI TEGAL
 UMI AZIDAH

LAMPIRAN II
 PERATURAN BUPATI TEGAL
 NOMOR 102 TAHUN 2022
 TENTANG ANALISIS JABATAN DAN ANALISIS BEBAN KERJA

A. SEKRETARIAT DAERAH

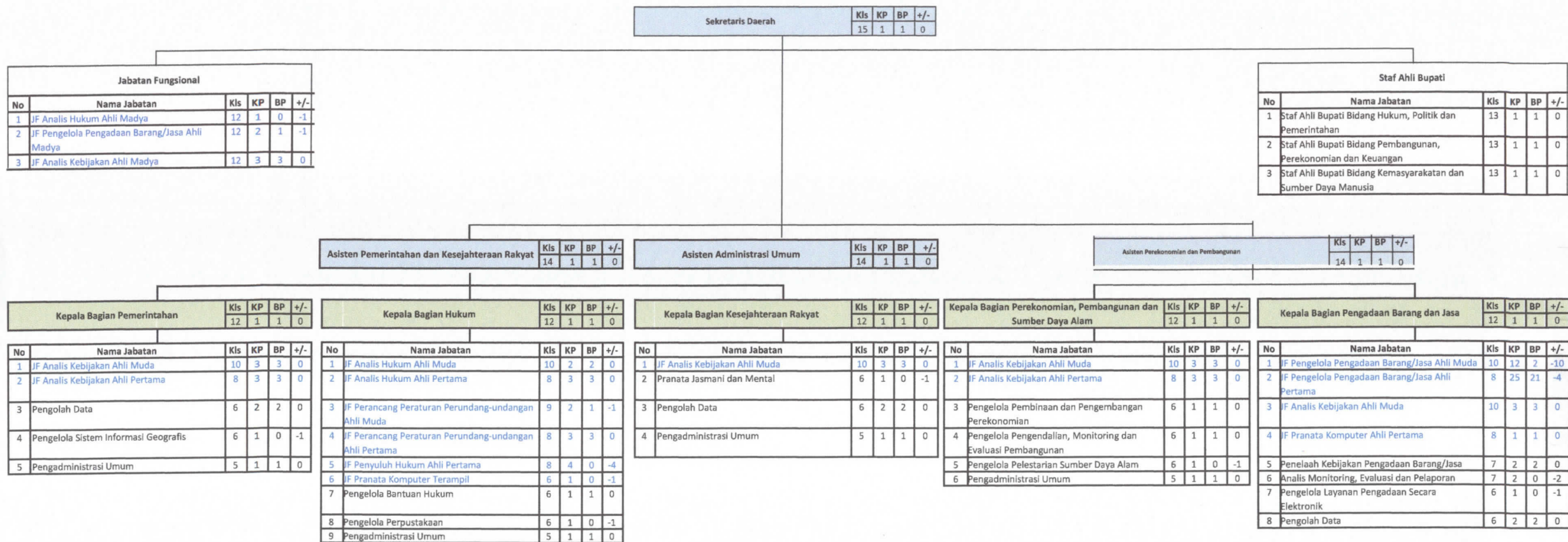
**PETA JABATAN, KELAS JABATAN DAN KEBUTUHAN PEGAWAI
 SEKRETARIAT DAERAH
 PEMERINTAH KABUPATEN TEGAL**



**PETA JABATAN, KELAS JABATAN DAN KEBUTUHAN PEGAWAI
SEKRETARIAT DAERAH
PEMERINTAH KABUPATEN TEGAL**

Sekretaris Daerah	Kls	KP	BP	+/-
	15	1	1	0

Jabatan Fungsional					
No	Nama Jabatan	Kls	KP	BP	+/-
1	JF Analis Hukum Ahli Madya	12	1	0	-1
2	JF Pengelola Pengadaan Barang/Jasa Ahli Madya	12	2	1	-1
3	JF Analis Kebijakan Ahli Madya	12	3	0	0

Staf Ahli Bupati					
No	Nama Jabatan	Kls	KP	BP	+/-
1	Staf Ahli Bupati Bidang Hukum, Politik dan Pemerintahan	13	1	1	0
2	Staf Ahli Bupati Bidang Pembangunan, Perekonomian dan Keuangan	13	1	1	0
3	Staf Ahli Bupati Bidang Kemasyarakatan dan Sumber Daya Manusia	13	1	1	0

Asisten Pemerintahan dan Kesejahteraan Rakyat	Kls	KP	BP	+/-
	14	1	1	0

Asisten Administrasi Umum	Kls	KP	BP	+/-
	14	1	1	0

Asisten Perekonomian dan Pembangunan	Kls	KP	BP	+/-
	14	1	1	0

Kepala Bagian Organisasi	Kls	KP	BP	+/-
	12	1	1	0

Kepala Bagian Perencanaan dan Keuangan	Kls	KP	BP	+/-
	12	1	0	-1

Kepala Bagian Protokol dan Komunikasi Pimpinan	Kls	KP	BP	+/-
	12	1	1	0

Kepala Bagian Umum	Kls	KP	BP	+/-
	12	1	1	0

No	Nama Jabatan	Kls	KP	BP	+/-
1	JF Analis Kebijakan Ahli Madya	12	1	1	0
2	JF Analis Kebijakan Ahli Muda	10	3	3	0
3	JF Analis Kebijakan Ahli Pertama	8	2	2	0
4	JF Analis Sumber Daya Manusia Aparatur	8	2	1	-1
5	JF Pranata Komputer Terampil	6	1	0	-1
6	Pengolah Data Kelembagaan	6	1	1	0
7	Pengelola Data Tata Organisasi dan Tata	6	1	1	0
8	Pengelola Akuntabilitas	6	2	1	-1

Kepala Subbagian Keuangan	Kls	KP	BP	+/-
	9	1	1	0

No	Nama Jabatan	Kls	KP	BP	+/-
1	Bendahara	7	2	1	-1
2	Verifikator Keuangan	6	2	0	-2
3	Pengadministrasi Keuangan	5	1	0	-1

Kepala Subbagian Pelaporan	Kls	KP	BP	+/-
	9	1	1	0

No	Nama Jabatan	Kls	KP	BP	+/-
1	Penyusun Laporan Keuangan	7	1	1	0
2	Pengelola Akuntansi	6	1	1	0
3	Pengadministrasi Umum	5	1	1	0

Kelompok Unsur Perencanaan	Kls	KP	BP	+/-
----------------------------	-----	----	----	-----

No	Nama Jabatan	Kls	KP	BP	+/-
1	JF Perencana Ahli Muda	10	3	1	-2
2	JF Perencana Ahli Pertama	8	3	4	1
3	Pengadministrasi Perencanaan dan Program	5	1	2	1

Kelompok Unsur Komunikasi Pimpinan dan Dokumentasi Pimpinan	Kls	KP	BP	+/-
---	-----	----	----	-----

No	Nama Jabatan	Kls	KP	BP	+/-
1	JF Pranata Hubungan Masyarakat Ahli Muda	9	2	2	0
2	JF Pranata Hubungan Masyarakat Ahli Pertama	8	1	1	0
3	Analisis Publikasi	7	1	1	0
4	Jurnalis	6	4	0	-4
5	Pengelola Pengaduan Publik	6	1	1	0
6	Pengadministrasi Analisis dan Kemitraan Media	5	2	2	0

Kepala Subbagian Protokol	Kls	KP	BP	+/-
	9	1	1	0

No	Nama Jabatan	Kls	KP	BP	+/-
1	Analisis Protokol	7	3	3	0
2	Ajudan	6	3	0	-3
3	Pranata Acara	6	2	2	0
4	Petugas Protokol	6	2	1	-1
5	Pranata Jamuan	5	1	0	-1
6	Pengadministrasi Umum	5	1	1	0

Kepala Subbagian Perlengkapan	Kls	KP	BP	+/-
	9	1	0	-1

No	Nama Jabatan	Kls	KP	BP	+/-
1	Kustodian Barang Milik Negara	7	3	3	0
2	Pengolah Data	6	1	1	0
3	Pengemudi	3	4	4	0
4	Pramu Bakti	1	9	9	0

Kepala Subbagian Rumah Tangga	Kls	KP	BP	+/-
	9	1	1	0

No	Nama Jabatan	Kls	KP	BP	+/-
1	JF Pranata Komputer Terampil	6	1	0	-1
2	JF Arsiparis Terampil	6	1	0	-1
3	Pengelola Rumah Tangga	6	1	1	0
4	Pengelola Pemanfaatan Barang Milik Daerah	6	1	3	2

Kepala Subbagian Tata Usaha Pimpinan, Staf Ahli Bupati dan Kepegawaian	Kls	KP	BP	+/-
	9	1	1	0

No	Nama Jabatan	Kls	KP	BP	+/-
1	JF Arsiparis Terampil	6	3	0	-3
2	Analisis Sumber Daya Manusia Aparatur	7	2	2	0
3	Analisis Tata Usaha	7	2	2	0
4	Pengadministrasi Kepegawaian	5	3	3	0
5	Pengadministrasi Umum	5	1	1	0

B. SEKRETARIAT DPRD

**PETA JABATAN, KELAS JABATAN DAN KEBUTUHAN PEGAWAI
SEKRETARIAT DPRD
PEMERINTAH KABUPATEN TEGAL**

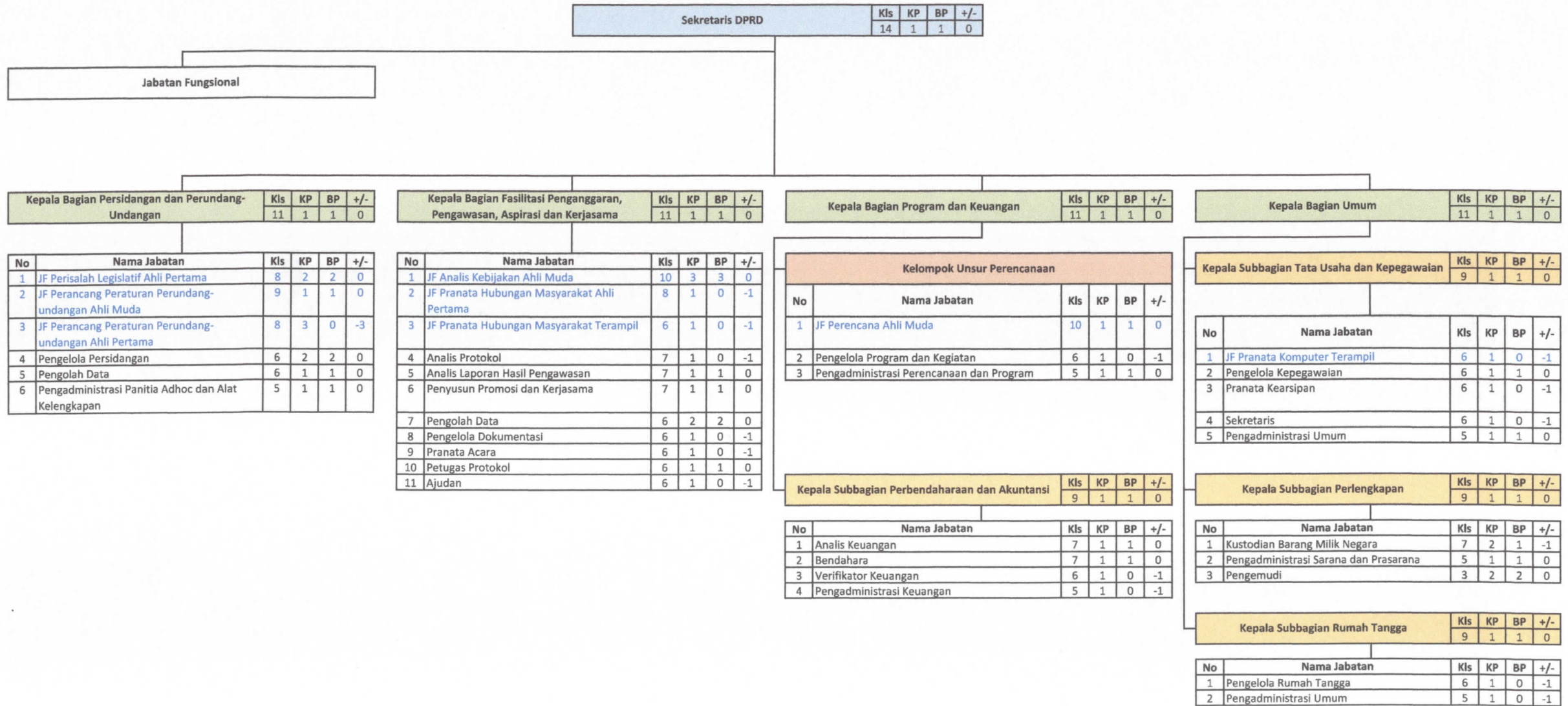

C. INSPEKTORAT

PETA JABATAN, KELAS JABATAN DAN KEBUTUHAN PEGAWAI
INSPEKTORAT
PEMERINTAH KABUPATEN TEGAL

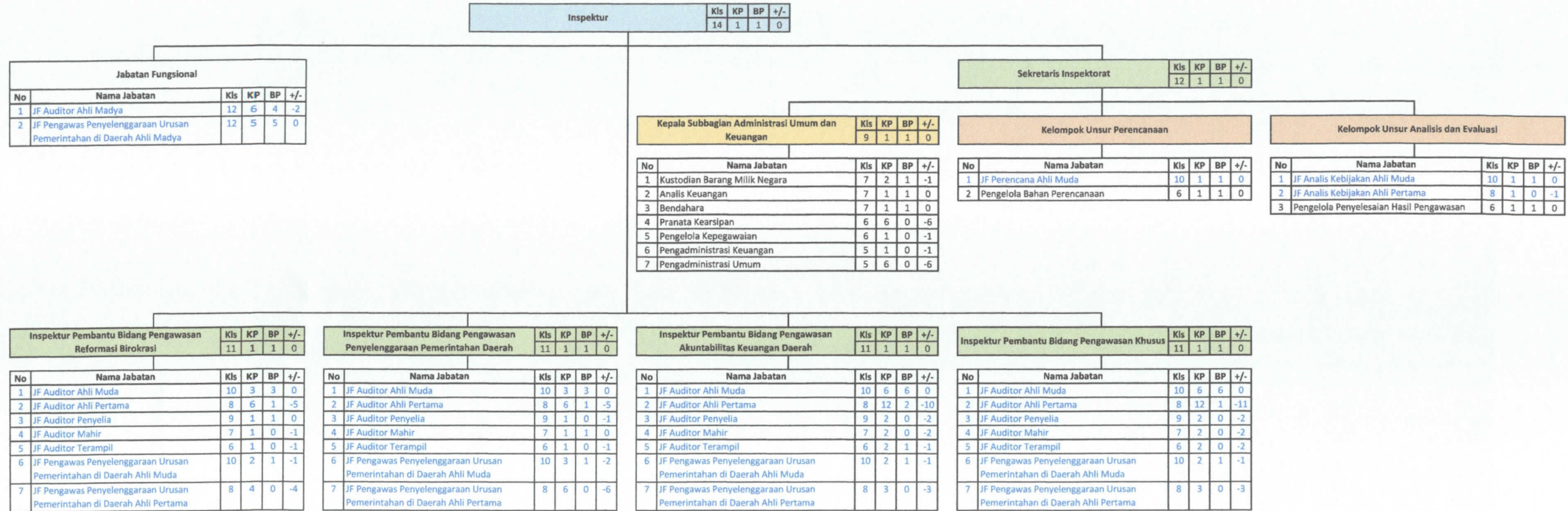

H. SATUAN POLISI PAMONG PRAJA

PETA JABATAN, KELAS JABATAN DAN KEBUTUHAN PEGAWAI
SATUAN POLISI PAMONG PRAJA
PEMERINTAH KABUPATEN TEGAL

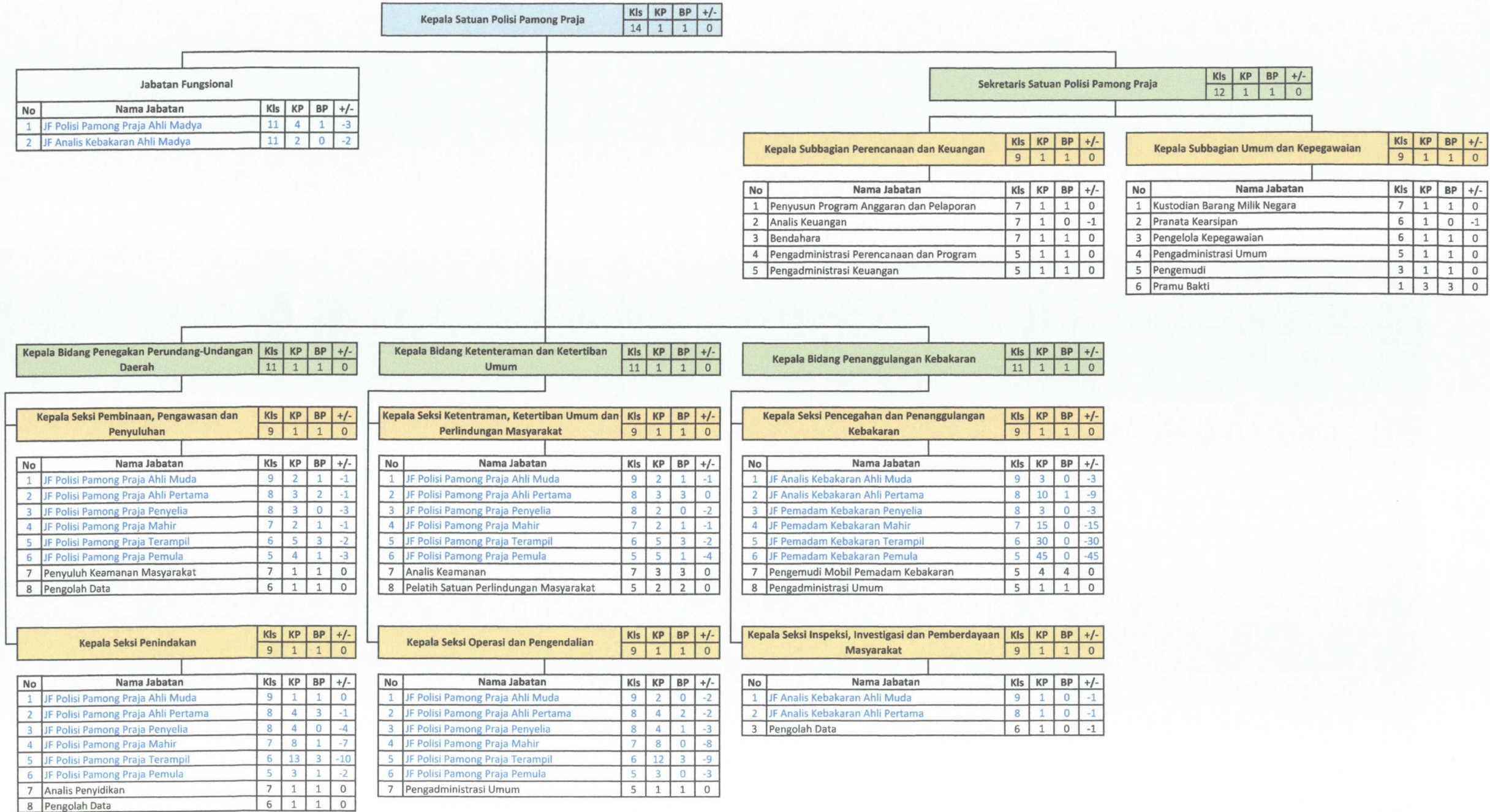

J. DINAS PERINDUSTRIAN, TRANSMIGRASI DAN TENAGA KERJA

PETA JABATAN, KELAS JABATAN DAN KEBUTUHAN PEGAWAI
DINAS PERINDUSTRIAN, TRANSMIGRASI DAN TENAGA KERJA
PEMERINTAH KABUPATEN TEGAL

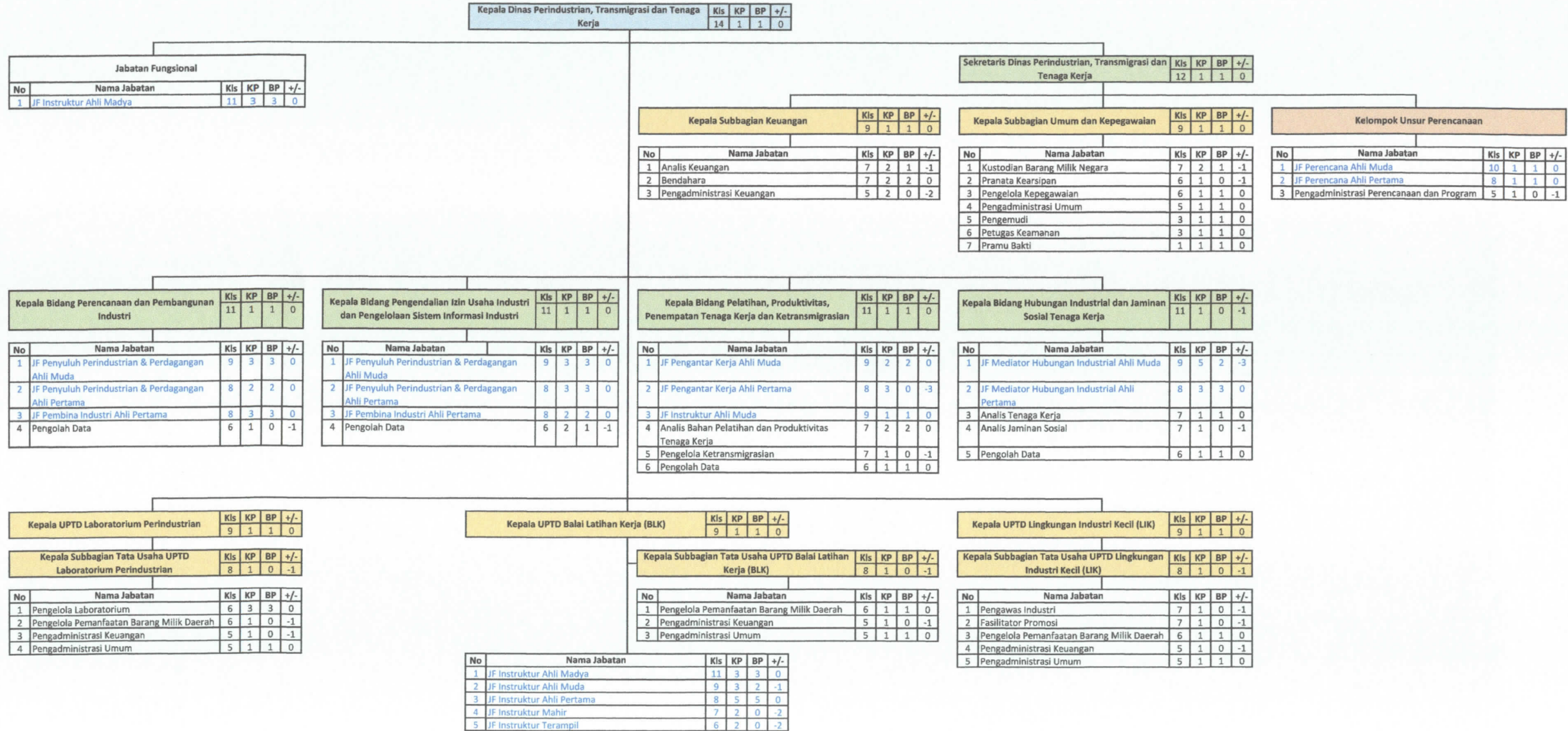

**PETA JABATAN, KELAS JABATAN DAN KEBUTUHAN PEGAWAI
DINAS PERHUBUNGAN
PEMERINTAH KABUPATEN TEGAL**

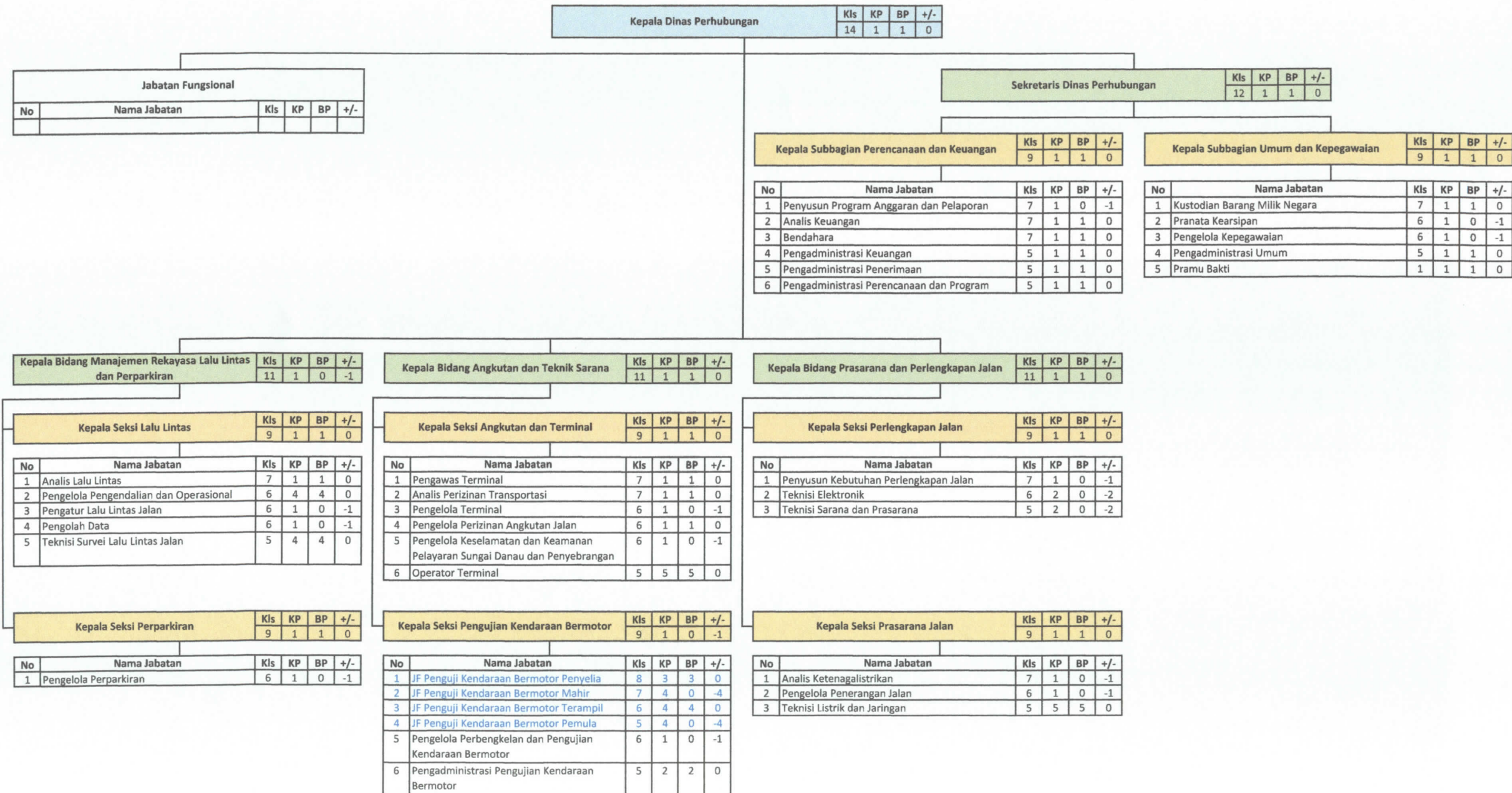

Q. DINAS PENANAMAN MODAL DAN PELAYANAN TERPADU SATU PINTU

**PETA JABATAN, KELAS JABATAN DAN KEBUTUHAN PEGAWAI
DINAS PENANAMAN MODAL DAN PELAYANAN TERPADU SATU PINTU
PEMERINTAH KABUPATEN TEGAL**

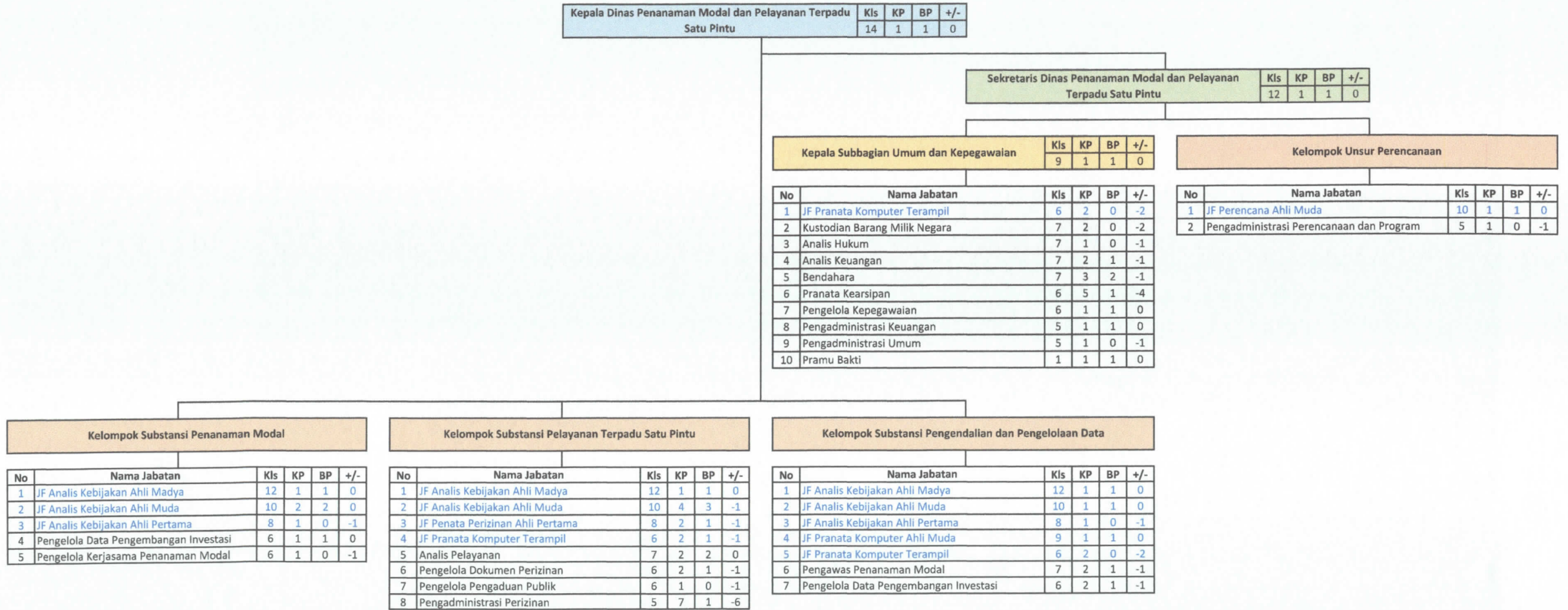

R. DINAS KEPEMUDAAN, OLAHRAGA DAN PARIWISATA

PETA JABATAN, KELAS JABATAN DAN KEBUTUHAN PEGAWAI
DINAS KEPEMUDAAN, OLAHRAGA DAN PARIWISATA
PEMERINTAH KABUPATEN TEGAL

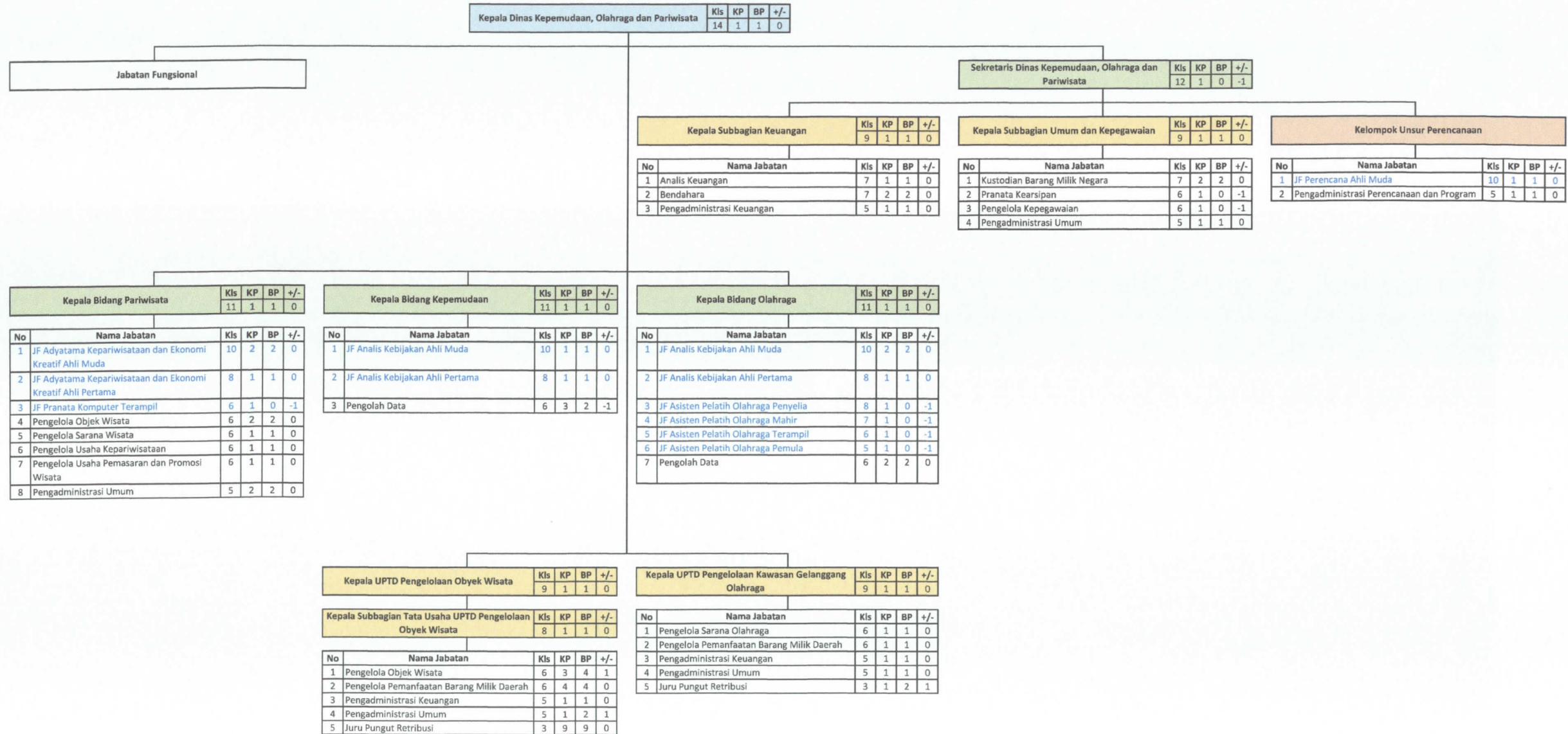

U. DINAS PERIKANAN

PETA JABATAN, KELAS JABATAN DAN KEBUTUHAN PEGAWAI
DINAS PERIKANAN
PEMERINTAH KABUPATEN TEGAL

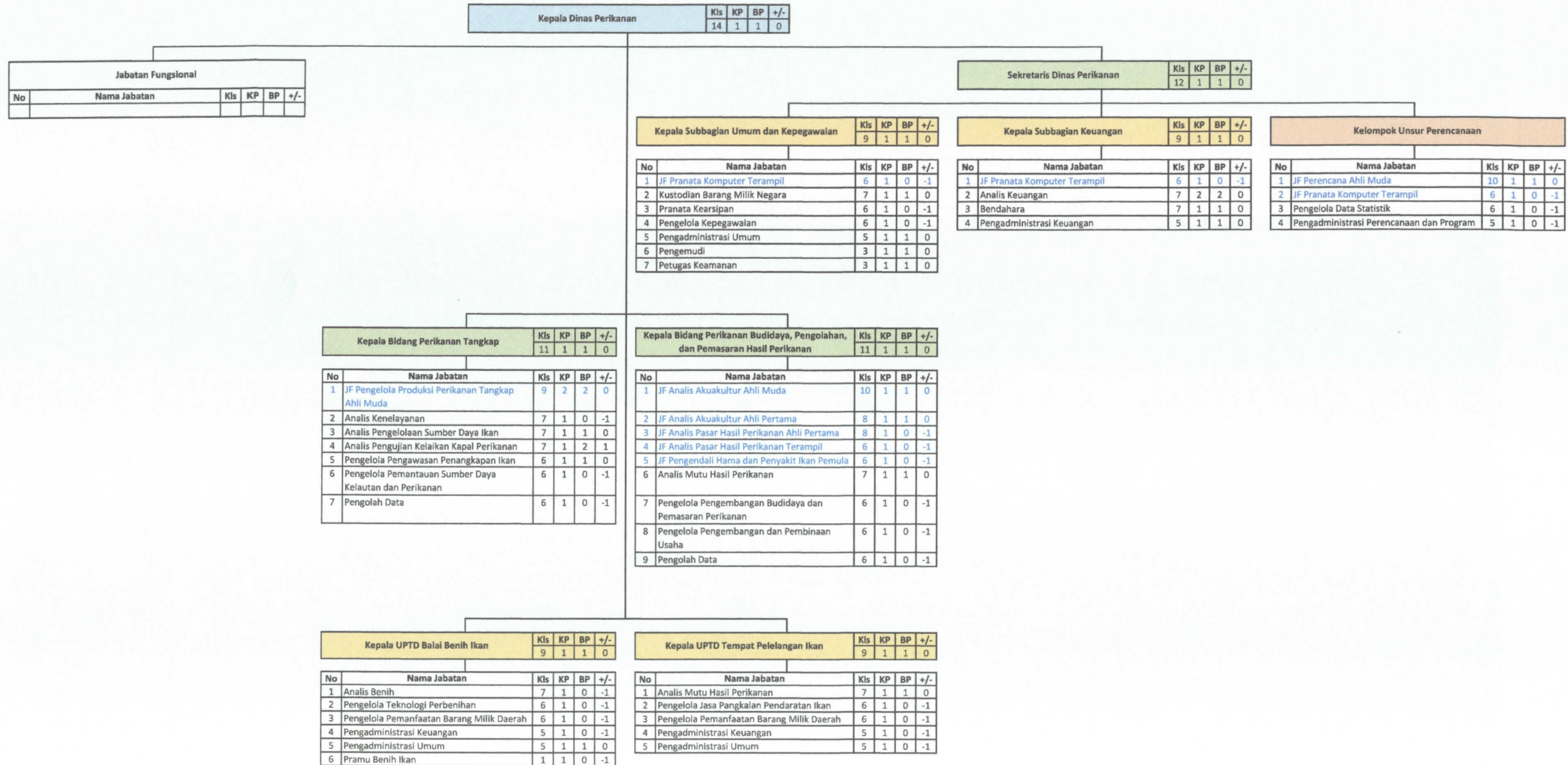

V. DINAS KOPERASI, USAHA KECIL DAN MENENGAH, DAN PERDAGANGAN

PETA JABATAN, KELAS JABATAN DAN KEBUTUHAN PEGAWAI
DINAS KOPERASI, USAHA KECIL DAN MENENGAH, DAN PERDAGANGAN
PEMERINTAH KABUPATEN TEGAL

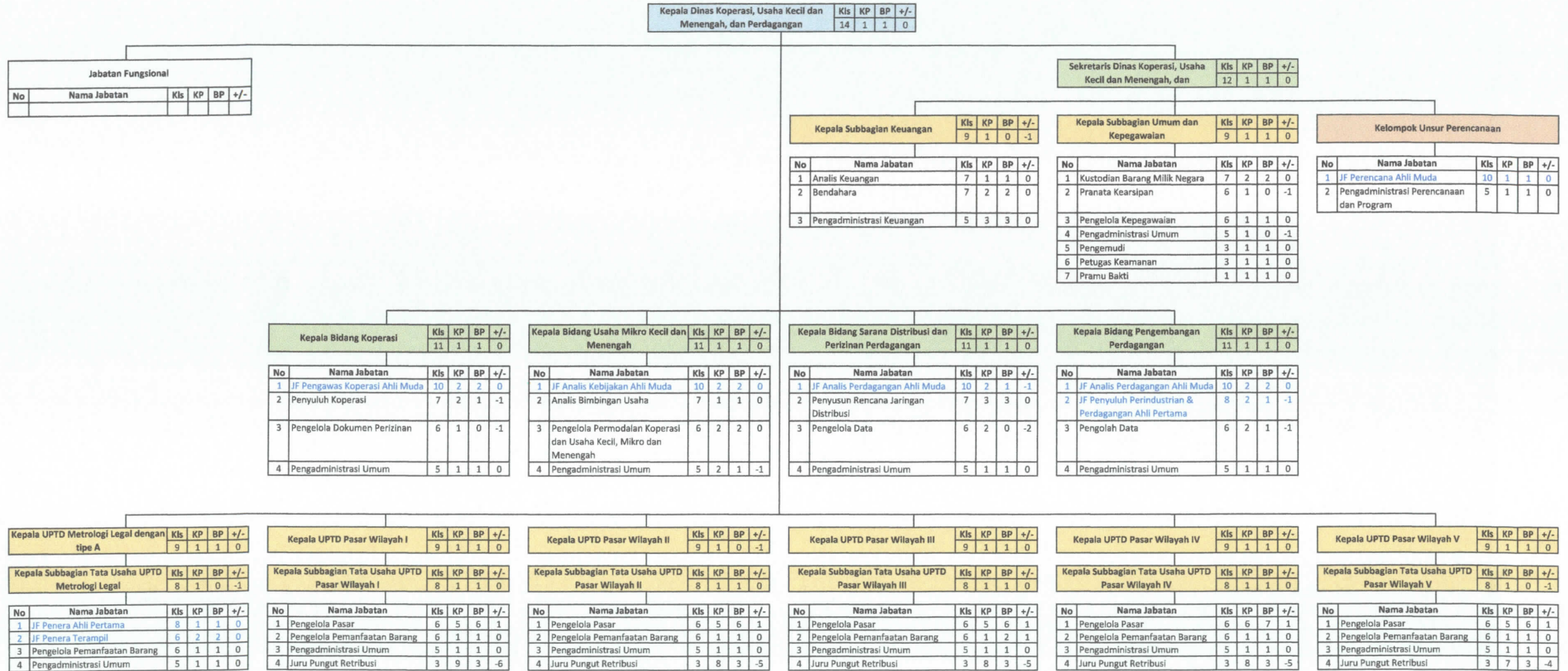

Z. BADAN PENDAPATAN DAERAH

**PETA JABATAN, KELAS JABATAN DAN KEBUTUHAN PEGAWAI
BADAN PENDAPATAN DAERAH
PEMERINTAH KABUPATEN TEGAL**

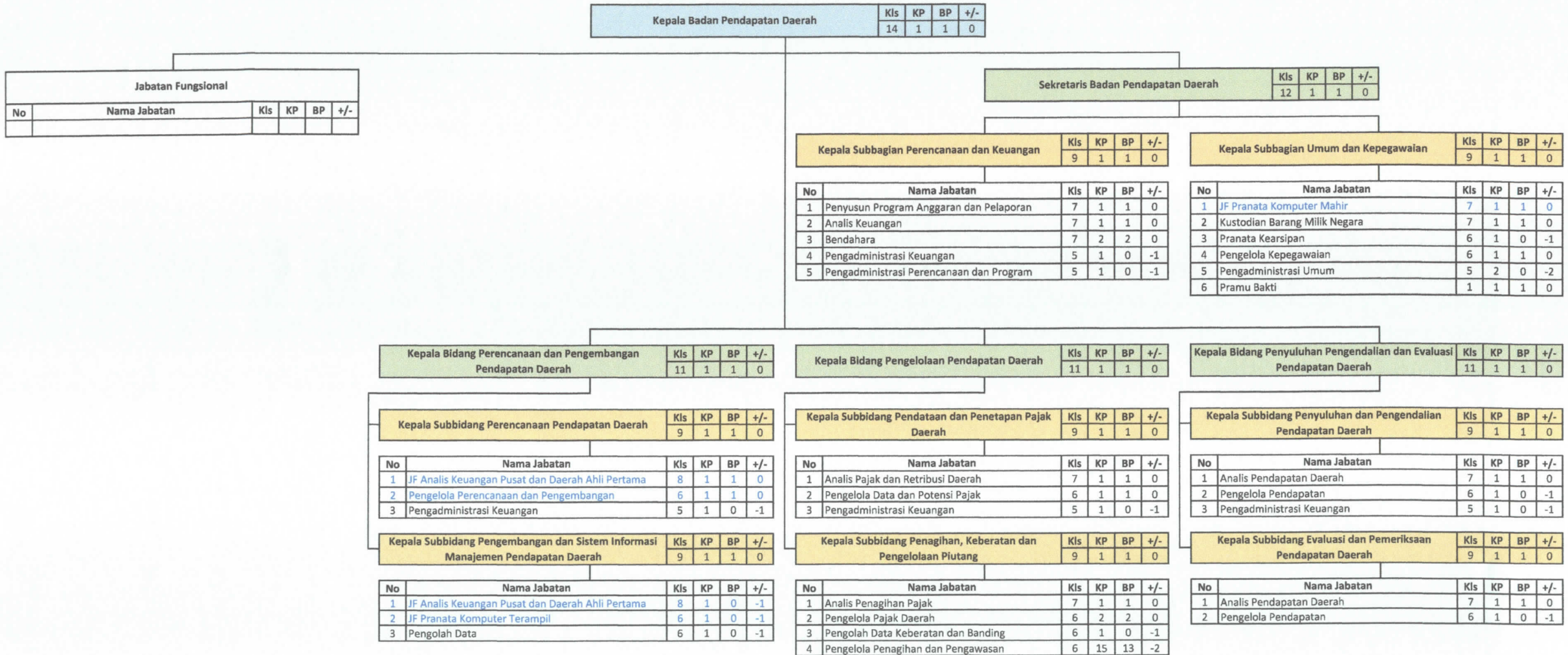

AA. BADAN PENAGGULANGAN BENCANA DAERAH

**PETA JABATAN, KELAS JABATAN DAN KEBUTUHAN PEGAWAI
BADAN PENAGGULANGAN BENCANA DAERAH
PEMERINTAH KABUPATEN TEGAL**

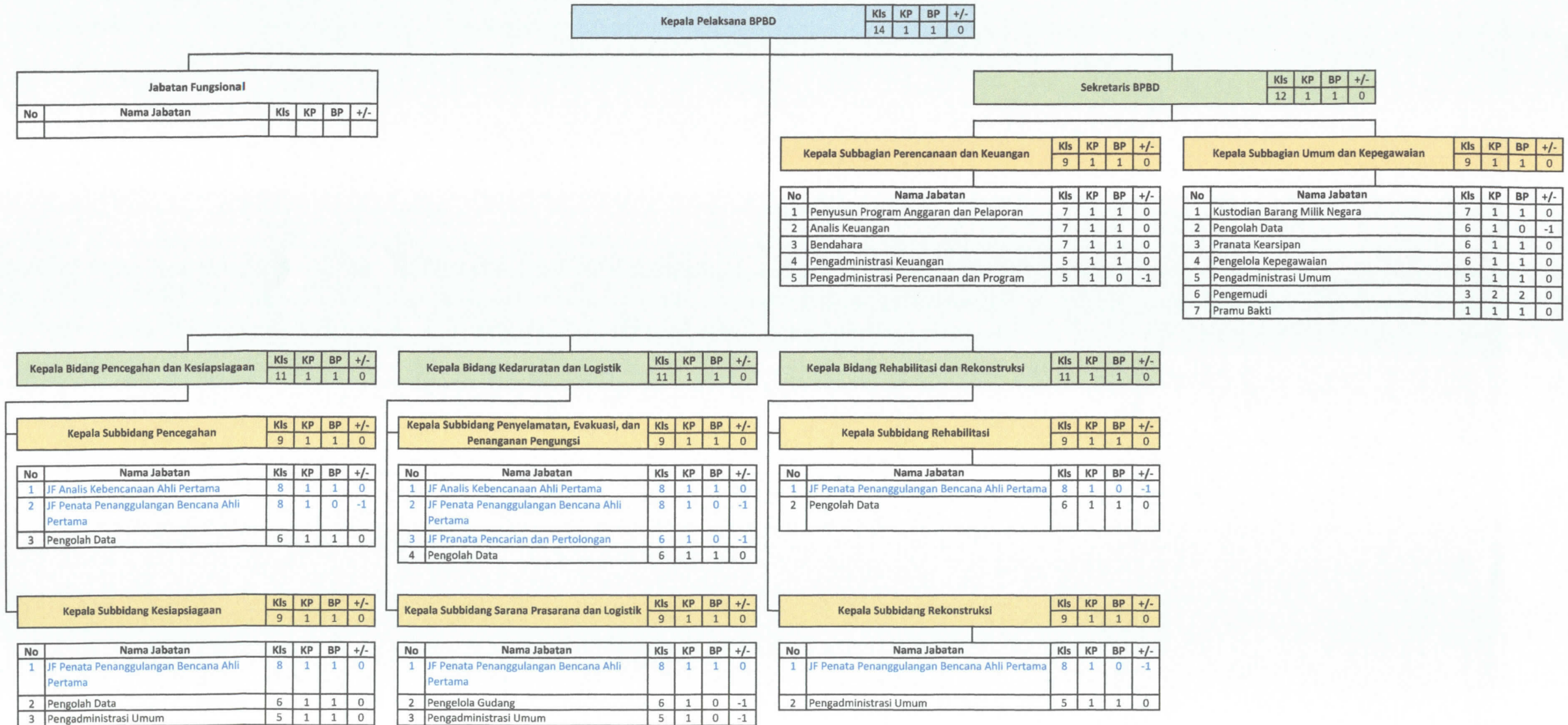

AB. BADAN KESATUAN BANGSA DAN POLITIK

**PETA JABATAN, KELAS JABATAN DAN KEBUTUHAN PEGAWAI
BADAN KESATUAN BANGSA DAN POLITIK
PEMERINTAH KABUPATEN TEGAL**

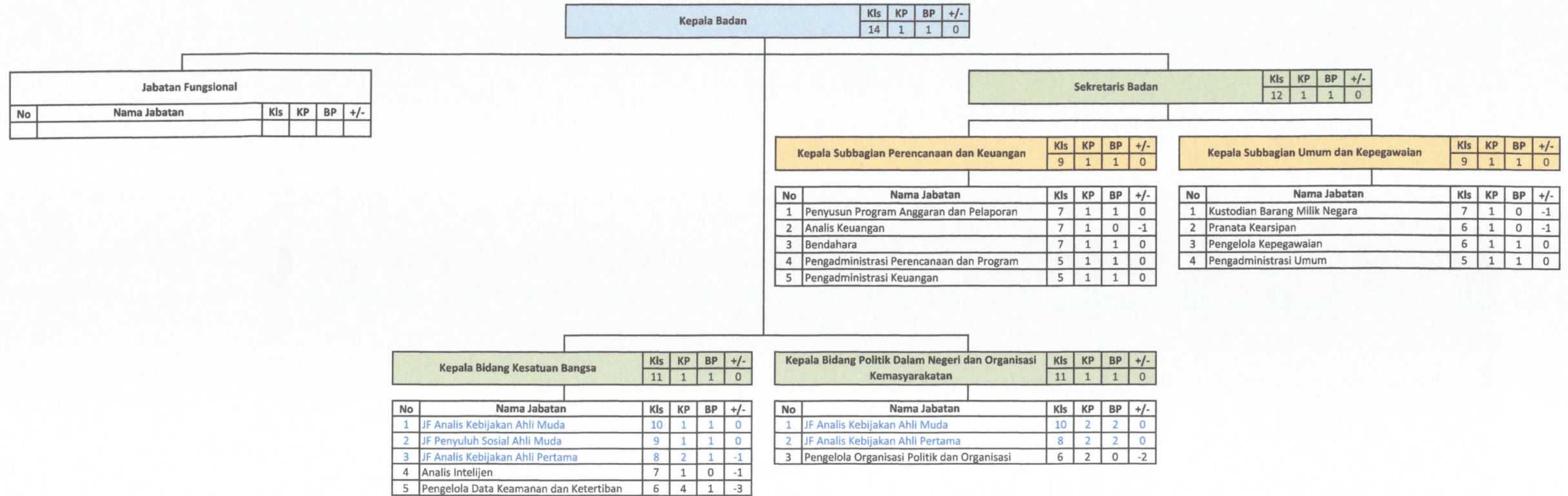

PETA JABATAN, KELAS JABATAN DAN KEBUTUHAN PEGAWAI
RSUD DR.SOESELO
PEMERINTAH KABUPATEN TEGAL

Direktur RSUD dr Soesele	Kls	KP	BP	+/-
	13	1	1	0

Jabatan Fungsional				
No	Nama Jabatan	Kls	KP	BP +/-
1	IF Dokter Ahli Utama	14	3	3 0
2	IF Dokter Ahli Madya	12	11	11 0
3	IF Dokter Gigi Ahli Madya	12	3	3 0
4	IF Perawat Ahli Madya	11	21	21 0
5	IF Bidan Ahli Madya	11	4	4 0
6	IF Apoteker Ahli Madya	11	3	3 0
7	IF Nutrisi Ahli Madya	11	4	4 0
8	IF Pranata Laboratorium Kesehatan Ahli Madya	11	1	1 0
9	IF Fisioterapi Ahli Madya	11	1	0 -1
10	IF Penata Anestesi Ahli Madya	11	1	0 -1
11	IF Psikolog Klinis Ahli Madya	11	1	0 -1
12	IF Tenaga Sanitasi Lingkungan Ahli Madya	11	1	1 0

Wakil Direktur Pelayanan	Kls	KP	BP	+/-
	12	1	1	0

Wakil Direktur Umum dan Keuangan	Kls	KP	BP	+/-
	12	1	1	0

Kepala Bidang Pelayanan Medis	Kls	KP	BP	+/-
	11	1	1	0

Kepala Bidang Pelayanan Keperawatan	Kls	KP	BP	+/-
	11	1	1	0

Kepala Bidang Pelayanan Penunjang	Kls	KP	BP	+/-
	11	1	1	0

Kepala Bagian Tata Usaha	Kls	KP	BP	+/-
	11	1	1	0

Kepala Bagian Keuangan	Kls	KP	BP	+/-
	11	1	1	0

Kepala Bagian Perencanaan, Pendidikan, Pelatihan dan Pengembangan	Kls	KP	BP	+/-
	11	1	1	0

No	Nama Jabatan	Kls	KP	BP +/-
1	JF Dokter Ahli Muda	10	7	7 0
2	JF Dokter Ahli Pertama	9	12	12 0
3	JF Dokter Gigi Ahli Muda	10	1	1 0
4	Pengelola Pelayanan Kesehatan	6	5	5 0

No	Nama Jabatan	Kls	KP	BP +/-
1	JF Perawat Ahli Muda	9	47	47 0
2	JF Perawat Ahli Pertama	8	10	10 0
3	JF Perawat Penyelia	8	21	21 0
4	JF Perawat Mahir	7	19	19 0
5	JF Perawat Terampil	6	39	39 0
6	JF Terapis Gigi dan Mulut Penyelia	8	2	2 0
7	JF Terapis Gigi dan Mulut Mahir	7	1	0 -1
8	JF Terapis Gigi dan Mulut Terampil	6	2	2 0
9	JF Bidan Ahli Muda	9	1	0 -1
10	JF Bidan Ahli Pertama	8	1	1 0
11	JF Bidan Penyelia	8	9	9 0
12	JF Bidan Mahir	7	13	13 0
13	JF Bidan Terampil	6	5	5 0
14	Pengelola Keperawatan	6	5	5 0
15	Pengelola Pelayanan Kesehatan	6	5	5 0

No	Nama Jabatan	Kls	KP	BP +/-
1	IF Administrator Kesehatan Ahli Muda	9	1	1 0
2	IF Administrator Kesehatan Ahli Pertama	8	1	1 0
3	IF Apoteker Ahli Utama	13	1	0 -1
4	IF Apoteker Ahli Muda	9	11	11 0
5	IF Apoteker Ahli Pertama	8	1	0 -1
6	IF Asisten Apoteker Penyelia	8	3	3 0
7	IF Asisten Apoteker Mahir	7	4	4 0
8	IF Asisten Apoteker Terampil	6	11	11 0
9	IF Asisten Apoteker Pemula	5	1	0 -1
10	IF Nutrisi Ahli Muda	9	1	0 -1
11	IF Nutrisi Ahli Pertama	8	1	0 -1
12	IF Nutrisi Penyelia	8	4	4 0
13	IF Nutrisi Mahir	7	1	0 -1
14	IF Nutrisi Terampil	6	1	0 -1
15	IF Radiografer Penyelia	8	2	2 0
16	IF Radiografer Mahir	7	3	3 0
17	IF Radiografer Terampil	6	3	3 0
18	IF Pranata Laboratorium Kesehatan Ahli Muda	9	1	1 0
19	IF Pranata Laboratorium Kesehatan Ahli Pertama	8	1	0 -1
20	IF Pranata Laboratorium Kesehatan Penyelia	8	6	6 0
21	IF Pranata Laboratorium Kesehatan Mahir	7	1	1 0
22	IF Pranata Laboratorium Kesehatan Terampil	6	3	3 0
23	IF Pranata Laboratorium Kesehatan Pemula	5	1	0 -1
24	IF Fisioterapi Ahli Muda	9	1	1 0
25	IF Fisioterapi Ahli Pertama	8	1	0 -1
26	IF Fisioterapi Penyelia	8	3	3 0
27	IF Fisioterapi Mahir	7	1	1 0
28	IF Fisioterapi Terampil	6	1	0 -1
29	IF Refraksi Optisien Penyelia	8	1	0 -1
30	IF Refraksi Optisien Mahir	7	1	1 0
31	IF Refraksi Optisien Terampil	6	1	0 -1
32	IF Perekam Medis Penyelia	8	1	1 0
33	IF Perekam Medis Mahir	7	3	3 0
34	IF Perekam Medis Terampil	6	10	10 0
35	IF Okupasi Terapis Penyelia	8	1	0 -1
36	IF Okupasi Terapis Mahir	7	2	2 0
37	IF Okupasi Terapis Terampil	6	1	0 -1
38	IF Penata Anestesi Ahli Muda	9	1	1 0
39	IF Penata Anestesi Ahli Pertama	8	2	2 0
40	IF Asisten Penata Anestesi Penyelia	8	4	4 0
41	IF Asisten Penata Anestesi Mahir	7	1	1 0
42	IF Asisten Penata Anestesi Terampil	6	1	0 -1
43	IF Psikolog Klinis Ahli Muda	9	1	1 0
44	IF Psikolog Klinis Ahli Pertama	8	1	0 -1
45	IF Tenaga Sanitasi Lingkungan Ahli Muda	9	2	2 0
46	IF Tenaga Sanitasi Lingkungan Ahli Pertama	8	1	1 0
47	IF Tenaga Sanitasi Lingkungan Penyelia	8	1	0 -1
48	IF Tenaga Sanitasi Lingkungan Mahir	7	1	0 -1
49	IF Tenaga Sanitasi Lingkungan Terampil	6	1	1 0
50	IF Teknisi Elektromedis Penyelia	8	1	1 0
51	IF Teknisi Elektromedis Mahir	7	1	1 0
52	IF Teknisi Elektromedis Terampil	6	1	1 0
53	IF Fisikawan Medis Ahli Pertama	8	1	0 -1
54	IF Pembimbing Kesehatan Kerja Ahli	8	1	0 -1
55	IF Teknisi Transfusi Darah Terampil	6	1	0 -1
56	IF Terapis Wicara Terampil	6	1	1 0
57	IF Orthotis Prostesis Terampil	6	1	0 -1
58	Inspektur Sarana dan Prasarana Fasilitas Pelayanan Kesehatan	7	1	0 -1
59	Teknisi Listrik dan Jaringan	5	1	1 0
60	Teknisi Gedung atau Bangunan	5	1	0 -1
61	Teknisi Peralatan dan Mesin	5	3	3 0
62	Petugas Kamar Gelap	5	1	1 0
63	Pengadministrasi Sarana dan Prasarana	5	1	1 0
64	Pengadministrasi Gudang Farmasi	5	4	4 0
65	Pengadministrasi Umum	5	3	3 0
66	Juru Rawat Jenazah	5	1	0 -1

Kepala Subbagian Umum	Kls	KP	BP	+/-
	9	1	1	0

No	Nama Jabatan	Kls	KP	BP +/-
1	IF Pranata Komputer Ahli Pertama	8	1	1 0
2	IF Pranata Komputer Terampil	6	1	1 0
3	Kustodian Barang Milik Negara	7	1	1 0
4	Analisis Kerjasama	7	2	2 0
5	Pranata Kearsipan	6	1	0 -1
6	Pengelola Dokumen dan Informasi Hukum	6	1	0 -1
7	Pengelola Layanan Kehumasan	6	1	1 0
8	Pengadministrasi Umum	5	7	7 0
9	Petugas Keamanan	3	1	1 0
10	Binatu Rumah Sakit	3	4	4 0
11	Pramu Kebersihan	1	5	5 0
12	Pramu Bakti	1	26	26 0
13	Pramu Taman	1	1	1 0
14	Pengemudi Ambulan	4	14	-13

Kepala Subbagian Kepegawaian	Kls	KP	BP	+/-
	9	1	1	0

No	Nama Jabatan	Kls	KP	BP +/-
1	Analisis Sumber Daya Manusia Aparatur	7	1	1 0
2	Pengelola Kepegawaian	6	2	2 0

No	Nama Jabatan	Kls	KP	BP +/-
1	JF Analis Keuangan Pusat dan Daerah Ahli Muda	9	2	2 0
2	JF Analis Keuangan Pusat dan Daerah Ahli Pertama	8	1	1 0
3	Bendahara	7	3	1 -2
4	Pengelola Pendapatan	6	1	0 -1
5	Pengolah Data Pembayaran Jaminan Kesehatan	6	1	1 0
6	Pengelola Akuntansi	6	1	1 0
7	Verifikator Keuangan	6	1	0 -1
8	Pengadministrasi Keuangan	5	2	2 0

No	Nama Jabatan	Kls	KP	BP +/-
1	JF Perencana Ahli Muda	10	1	1 0
2	Analisis Kompetensi	7	1	1 0
3	Analisis Diklat	7	1	0 -1
4	Pengelola Program dan Kegiatan	6	1	1 0

**PETA JABATAN, KELAS JABATAN DAN KEBUTUHAN PEGAWAI
RSUD SURADADI
PEMERINTAH KABUPATEN TEGAL**

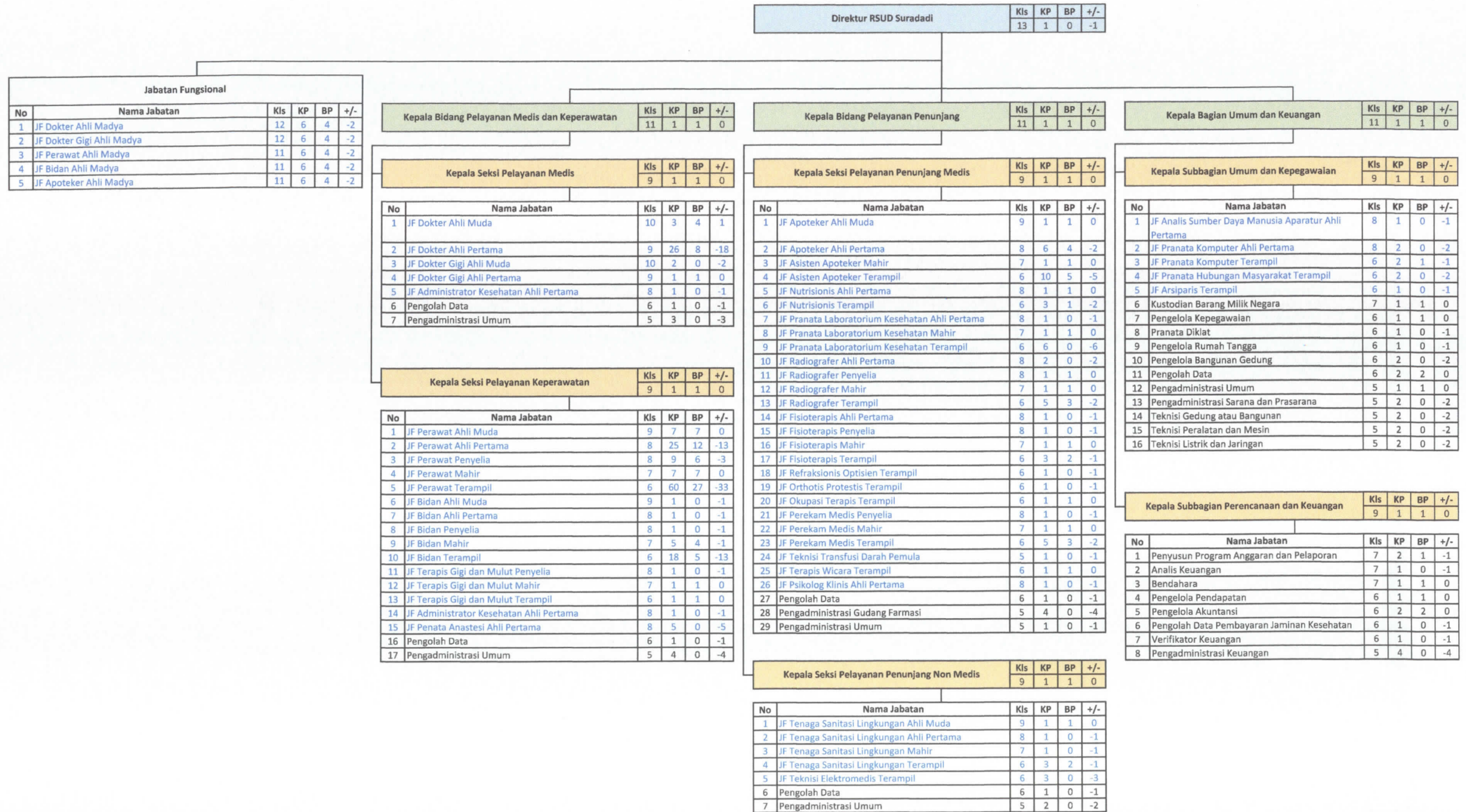

**PETA JABATAN, KELAS JABATAN DAN KEBUTUHAN PEGAWAI
KECAMATAN KRAMAT
PEMERINTAH KABUPATEN TEGAL**

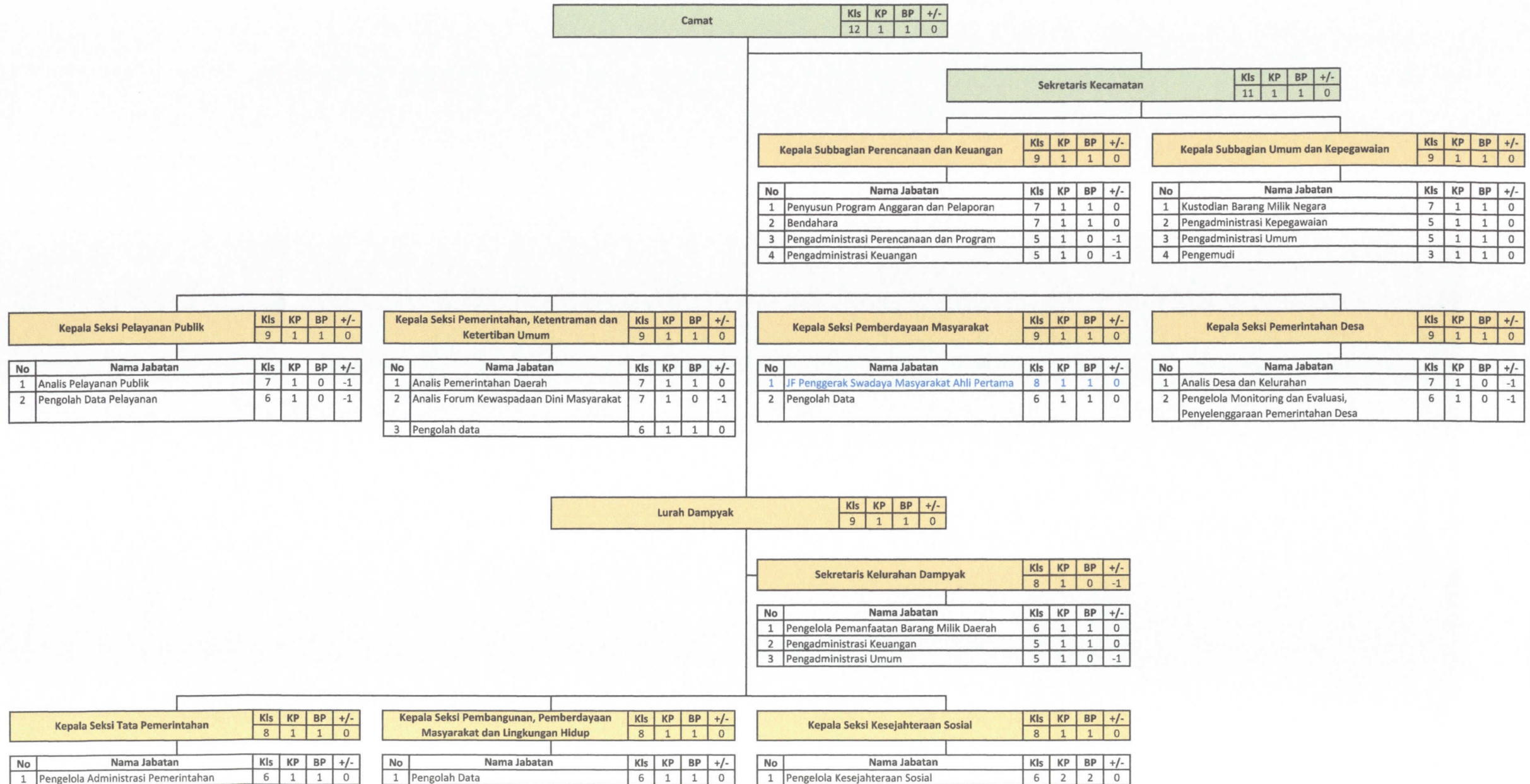

**PETA JABATAN, KELAS JABATAN DAN KEBUTUHAN PEGAWAI
KECAMATAN MARGASARI
PEMERINTAH KABUPATEN TEGAL**

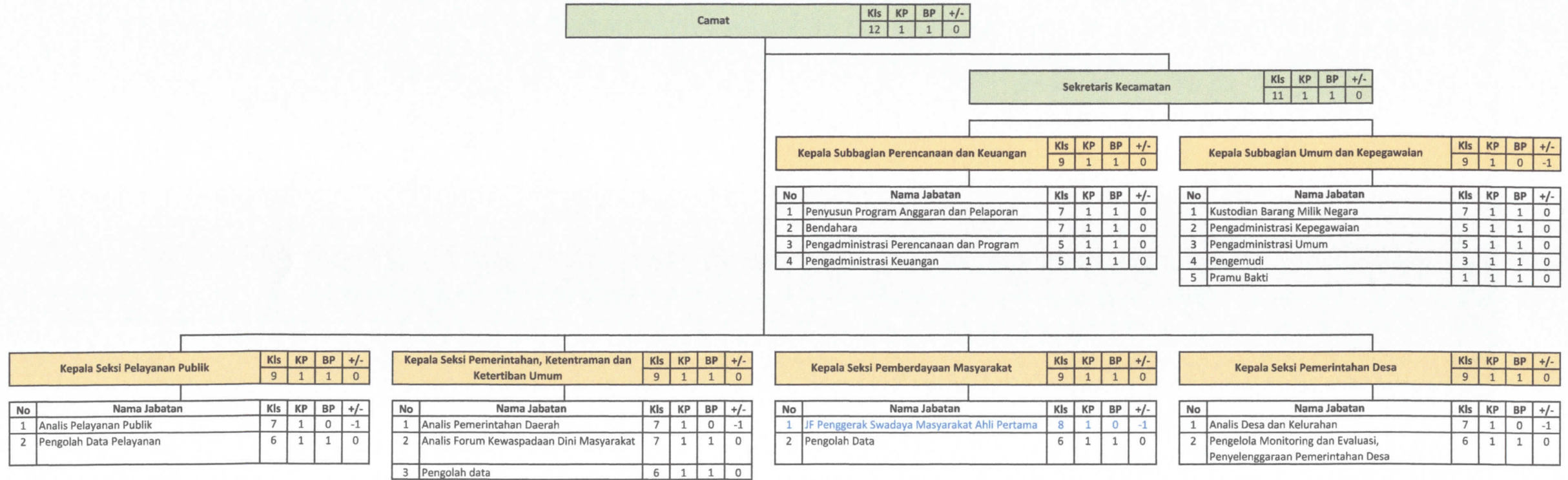

**PETA JABATAN, KELAS JABATAN DAN KEBUTUHAN PEGAWAI
KECAMATAN JATINEGARA
PEMERINTAH KABUPATEN TEGAL**

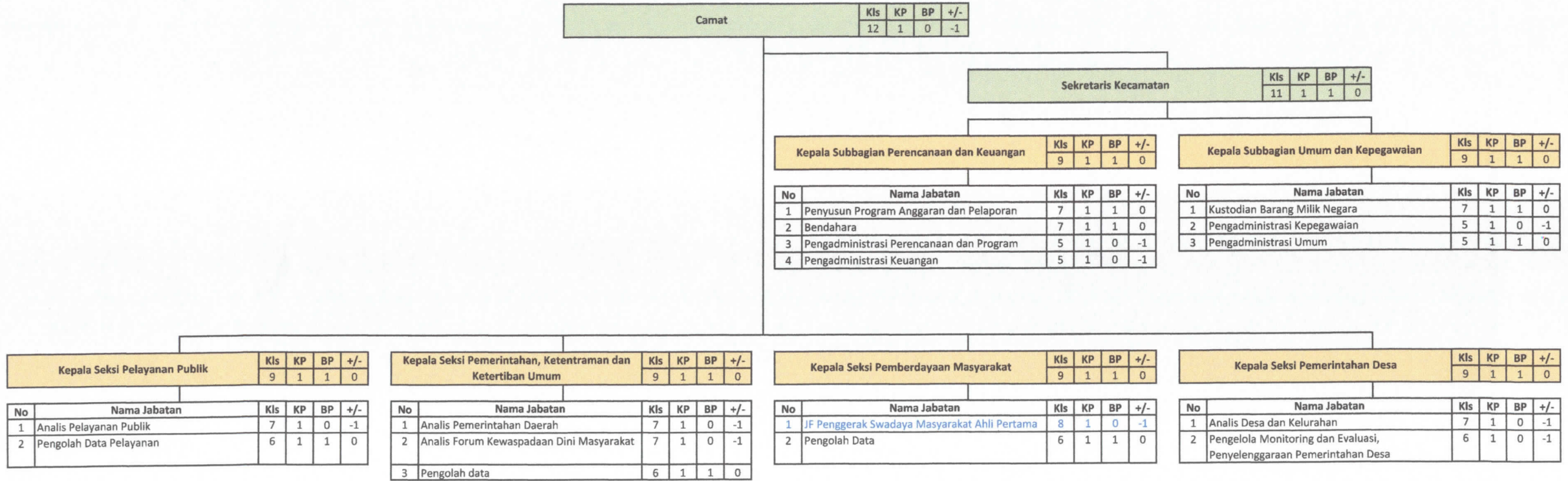

PETA JABATAN, KELAS JABATAN DAN KEBUTUHAN PEGAWAI
KECAMATAN SLAWI
PEMERINTAH KABUPATEN TEGAL

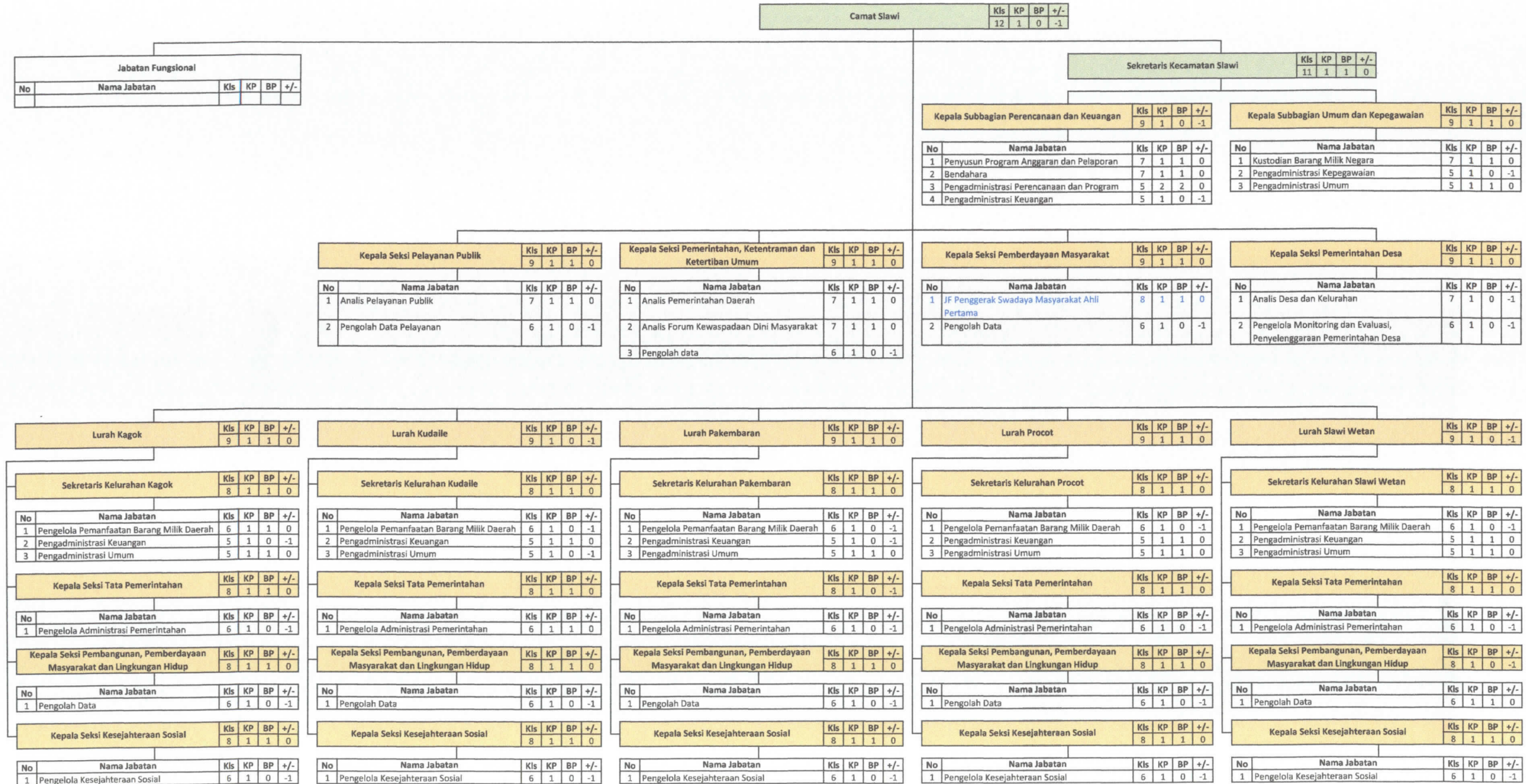

AI. KECAMATAN PAGERBARANG

PETA JABATAN, KELAS JABATAN DAN KEBUTUHAN PEGAWAI
KECAMATAN PAGERBARANG
PEMERINTAH KABUPATEN TEGAL

Camat	Kls	KP	BP	+/-
	12	1	1	0

Sekretaris Kecamatan	Kls	KP	BP	+/-
	11	1	1	0

Kepala Subbagian Perencanaan dan Keuangan	Kls	KP	BP	+/-
	9	1	1	0

No	Nama Jabatan	Kls	KP	BP	+/-
1	Penyusun Program Anggaran dan Pelaporan	7	1	0	-1
2	Bendahara	7	1	1	0
3	Pengadministrasi Perencanaan dan Program	5	1	0	-1
4	Pengadministrasi Keuangan	5	1	1	0

Kepala Subbagian Umum dan Kepegawaian	Kls	KP	BP	+/-
	9	1	1	0

No	Nama Jabatan	Kls	KP	BP	+/-
1	Kustodian Barang Milik Negara	7	1	0	-1
2	Pengadministrasi Kepegawaian	5	1	1	0
3	Pengadministrasi Umum	5	1	0	-1

Kepala Seksi Pelayanan Publik	Kls	KP	BP	+/-
	9	1	1	0

No	Nama Jabatan	Kls	KP	BP	+/-
1	Analisis Pelayanan Publik	7	1	0	-1
2	Pengolah Data Pelayanan	6	1	0	-1

Kepala Seksi Pemerintahan, Ketentraman dan Ketertiban Umum	Kls	KP	BP	+/-
	9	1	1	0

No	Nama Jabatan	Kls	KP	BP	+/-
1	Analisis Pemerintahan Daerah	7	1	1	0
2	Analisis Forum Kewaspadaan Dini Masyarakat	7	1	1	0
3	Pengolah data	6	1	1	0

Kepala Seksi Pemberdayaan Masyarakat	Kls	KP	BP	+/-
	9	1	1	0

No	Nama Jabatan	Kls	KP	BP	+/-
1	JF Penggerak Swadaya Masyarakat Ahli Pertama	8	1	1	0
2	Pengolah Data	6	1	1	0

Kepala Seksi Pemerintahan Desa	Kls	KP	BP	+/-
	9	1	1	0

No	Nama Jabatan	Kls	KP	BP	+/-
1	Analisis Desa dan Kelurahan	7	1	0	-1
2	Pengelola Monitoring dan Evaluasi, Penyelenggaraan Pemerintahan Desa	6	1	0	-1

AJ. KECAMATAN PANGKAH

**PETA JABATAN, KELAS JABATAN DAN KEBUTUHAN PEGAWAI
KECAMATAN PANGKAH
PEMERINTAH KABUPATEN TEGAL**

Camat	Kls	KP	BP	+/-
	12	1	0	-1

Sekretaris Kecamatan	Kls	KP	BP	+/-
	11	1	1	0

Kepala Subbagian Perencanaan dan Keuangan	Kls	KP	BP	+/-
	9	1	1	0

Kepala Subbagian Umum dan Kepegawaian	Kls	KP	BP	+/-
	9	1	1	0

No	Nama Jabatan	Kls	KP	BP	+/-
1	Penyusun Program Anggaran dan Pelaporan	7	1	1	0
2	Bendahara	7	1	1	0
3	Pengadministrasi Perencanaan dan Program	5	1	0	-1
4	Pengadministrasi Keuangan	5	1	0	-1

No	Nama Jabatan	Kls	KP	BP	+/-
1	Kustodian Barang Milik Negara	7	1	1	0
2	Pengadministrasi Kepegawaian	5	1	0	-1
3	Pengadministrasi Umum	5	1	1	0
4	Pramu Bakti	1	1	1	0

Kepala Seksi Pelayanan Publik	Kls	KP	BP	+/-
	9	1	1	0

Kepala Seksi Pemerintahan, Ketentraman dan Ketertiban Umum	Kls	KP	BP	+/-
	9	1	1	0

Kepala Seksi Pemberdayaan Masyarakat	Kls	KP	BP	+/-
	9	1	1	0

Kepala Seksi Pemerintahan Desa	Kls	KP	BP	+/-
	9	1	0	-1

No	Nama Jabatan	Kls	KP	BP	+/-
1	Analisis Pelayanan Publik	7	1	0	-1
2	Pengolah Data Pelayanan	6	1	0	-1

No	Nama Jabatan	Kls	KP	BP	+/-
1	Analisis Pemerintahan Daerah	7	1	1	0
2	Analisis Forum Kewaspadaan Dini Masyarakat	7	1	0	-1
3	Pengolah data	6	1	0	-1

No	Nama Jabatan	Kls	KP	BP	+/-
1	JF Penggerak Swadaya Masyarakat Ahli Pertama	8	1	0	-1
2	Pengolah Data	6	1	1	0

No	Nama Jabatan	Kls	KP	BP	+/-
1	Analisis Desa dan Kelurahan	7	1	1	0
2	Pengelola Monitoring dan Evaluasi, Penyelenggaraan Pemerintahan Desa	6	1	0	-1

**PETA JABATAN, KELAS JABATAN DAN KEBUTUHAN PEGAWAI
KECAMATAN BOJONG
PEMERINTAH KABUPATEN TEGAL**

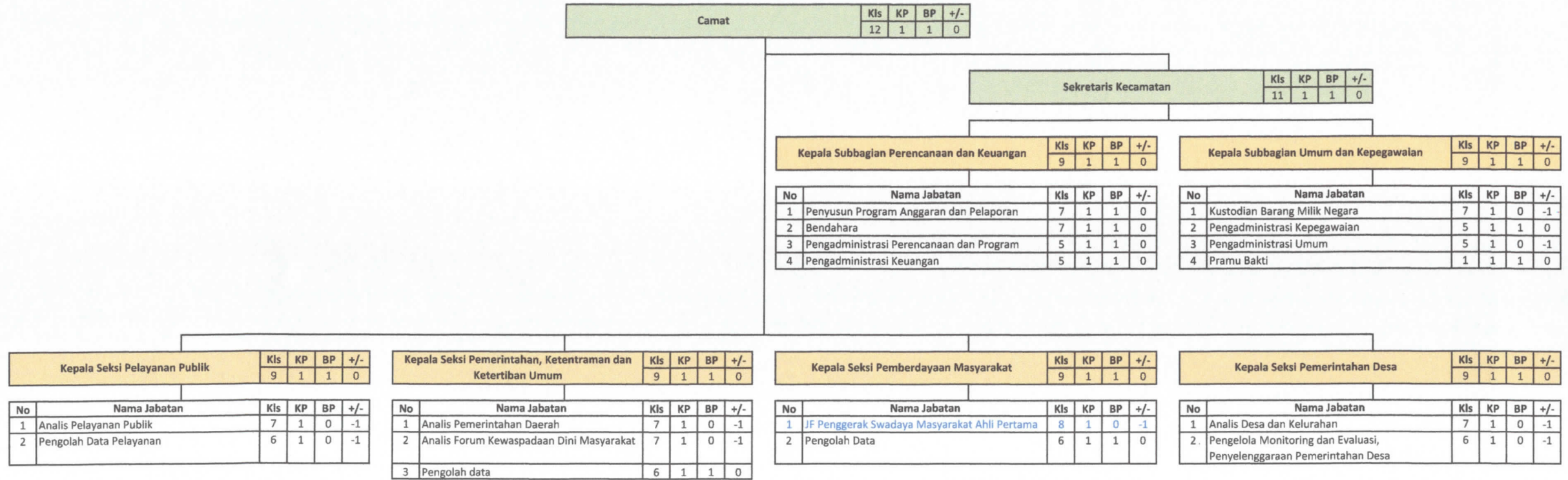

**PETA JABATAN, KELAS JABATAN DAN KEBUTUHAN PEGAWAI
KECAMATAN DUKUHWARU
PEMERINTAH KABUPATEN TEGAL**

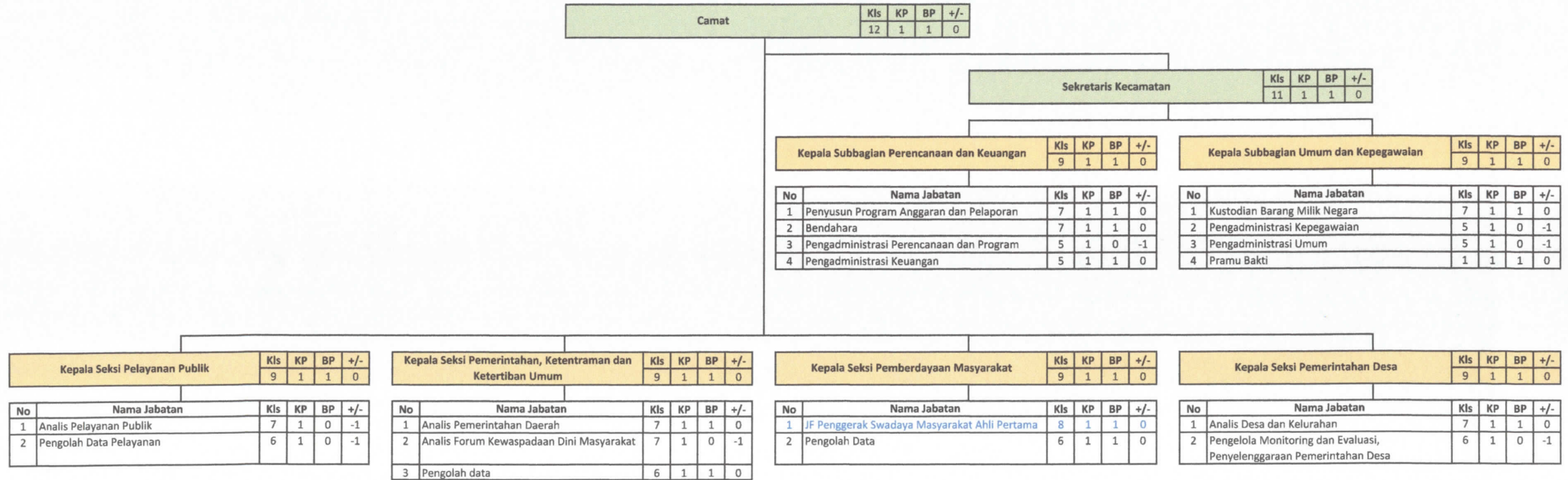

**PETA JABATAN, KELAS JABATAN DAN KEBUTUHAN PEGAWAI
KECAMATAN TARUB
PEMERINTAH KABUPATEN TEGAL**

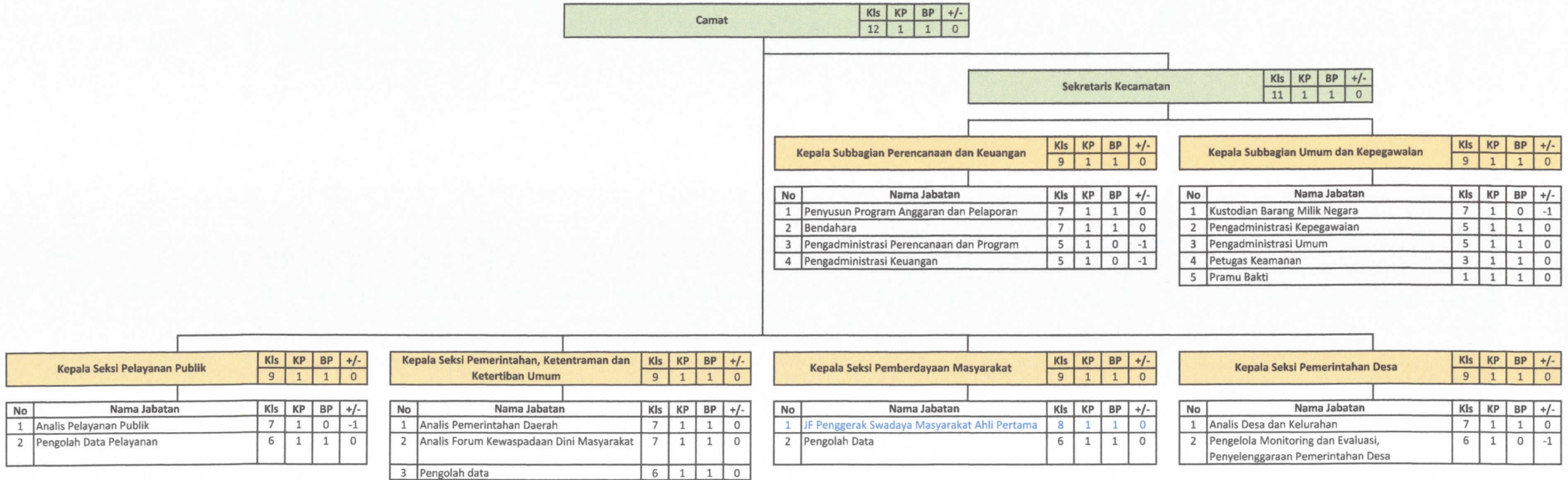

**PETA JABATAN, KELAS JABATAN DAN KEBUTUHAN PEGAWAI
KECAMATAN LEBAKSIU
PEMERINTAH KABUPATEN TEGAL**

Camat	Kls	KP	BP	+/-
	12	1	1	0

Sekretaris Kecamatan	Kls	KP	BP	+/-
	11	1	1	0

Kepala Subbagian Perencanaan dan Keuangan	Kls	KP	BP	+/-
	9	1	1	0

Kepala Subbagian Umum dan Kepegawaian	Kls	KP	BP	+/-
	9	1	1	0

No	Nama Jabatan	Kls	KP	BP	+/-
1	Penyusun Program Anggaran dan Pelaporan	7	1	1	0
2	Bendahara	7	1	1	0
3	Pengadministrasi Perencanaan dan Program	5	1	0	-1
4	Pengadministrasi Keuangan	5	1	0	-1

No	Nama Jabatan	Kls	KP	BP	+/-
1	Kustodian Barang Milik Negara	7	1	0	-1
2	Pengadministrasi Kepegawaian	5	1	1	0
3	Pengadministrasi Umum	5	1	1	0

Kepala Seksi Pelayanan Publik	Kls	KP	BP	+/-
	9	1	1	0

Kepala Seksi Pemerintahan, Ketentraman dan Ketertiban Umum	Kls	KP	BP	+/-
	9	1	1	0

Kepala Seksi Pemberdayaan Masyarakat	Kls	KP	BP	+/-
	9	1	1	0

Kepala Seksi Pemerintahan Desa	Kls	KP	BP	+/-
	9	1	1	0

No	Nama Jabatan	Kls	KP	BP	+/-
1	Analisis Pelayanan Publik	7	1	0	-1
2	Pengolah Data Pelayanan	6	1	1	0

No	Nama Jabatan	Kls	KP	BP	+/-
1	Analisis Pemerintahan Daerah	7	1	0	-1
2	Analisis Forum Kewaspadaan Dini Masyarakat	7	1	0	-1
3	Pengolah data	6	1	1	0

No	Nama Jabatan	Kls	KP	BP	+/-
1	JF Penggerak Swadaya Masyarakat Ahli Pertama	8	1	0	-1
2	Pengolah Data	6	1	1	0

No	Nama Jabatan	Kls	KP	BP	+/-
1	Analisis Desa dan Kelurahan	7	1	0	-1
2	Pengelola Monitoring dan Evaluasi, Penyelenggaraan Pemerintahan Desa	6	1	0	-1

**PETA JABATAN, KELAS JABATAN DAN KEBUTUHAN PEGAWAI
KECAMATAN WARUREJA
PEMERINTAH KABUPATEN TEGAL**

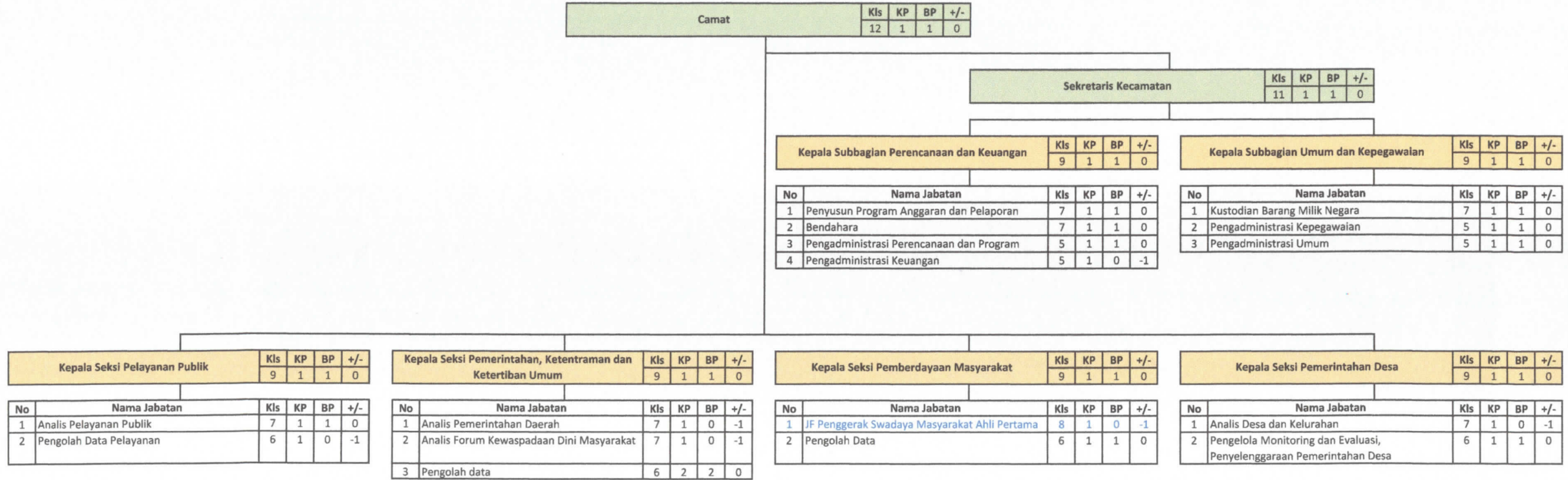

**PETA JABATAN, KELAS JABATAN DAN KEBUTUHAN PEGAWAI
KECAMATAN KEDUNGBANTENG
PEMERINTAH KABUPATEN TEGAL**

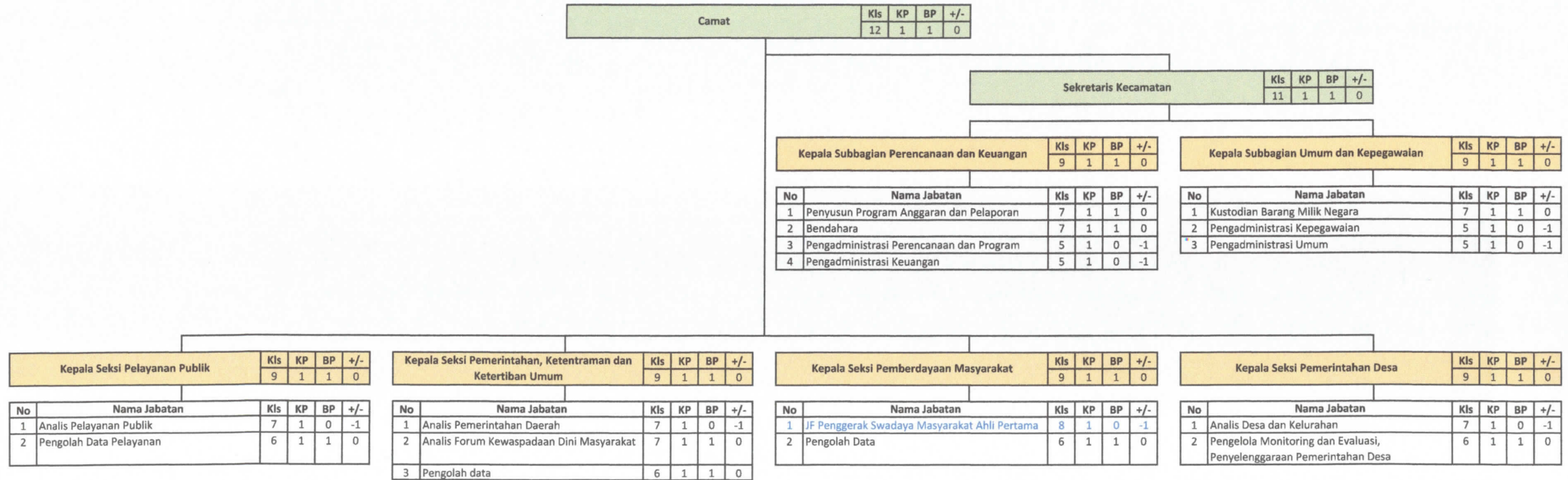

**PETA JABATAN, KELAS JABATAN DAN KEBUTUHAN PEGAWAI
KECAMATAN TALANG
PEMERINTAH KABUPATEN TEGAL**

Camat	Kls	KP	BP	+/-
	12	1	1	0

Sekretaris Kecamatan	Kls	KP	BP	+/-
	11	1	1	0

Kepala Subbagian Perencanaan dan Keuangan	Kls	KP	BP	+/-
	9	1	1	0

Kepala Subbagian Umum dan Kepegawaian	Kls	KP	BP	+/-
	9	1	0	-1

No	Nama Jabatan	Kls	KP	BP	+/-
1	Penyusun Program Anggaran dan Pelaporan	7	1	1	0
2	Bendahara	7	1	1	0
3	Pengadministrasi Perencanaan dan Program	5	1	0	-1
4	Pengadministrasi Keuangan	5	1	1	0

No	Nama Jabatan	Kls	KP	BP	+/-
1	Kustodian Barang Milik Negara	7	1	0	-1
2	Pengadministrasi Kepegawaian	5	2	2	0
3	Pengadministrasi Umum	5	1	0	-1

Kepala Seksi Pelayanan Publik	Kls	KP	BP	+/-
	9	1	1	0

No	Nama Jabatan	Kls	KP	BP	+/-
1	Analisis Pelayanan Publik	7	1	0	-1
2	Pengolah Data Pelayanan	6	1	0	-1

Kepala Seksi Pemerintahan, Ketentraman dan Ketertiban Umum	Kls	KP	BP	+/-
	9	1	1	0

No	Nama Jabatan	Kls	KP	BP	+/-
1	Analisis Pemerintahan Daerah	7	1	1	0
2	Analisis Forum Kewaspadaan Dini Masyarakat	7	1	0	-1
3	Pengolah data	6	1	1	0

Kepala Seksi Pemberdayaan Masyarakat	Kls	KP	BP	+/-
	9	1	1	0

No	Nama Jabatan	Kls	KP	BP	+/-
1	JF Penggerak Swadaya Masyarakat Ahli Pertama	8	1	1	0
2	Pengolah Data	6	1	0	-1

Kepala Seksi Pemerintahan Desa	Kls	KP	BP	+/-
	9	1	1	0

No	Nama Jabatan	Kls	KP	BP	+/-
1	Analisis Desa dan Kelurahan	7	1	0	-1
2	Pengelola Monitoring dan Evaluasi, Penyelenggaraan Pemerintahan Desa	6	1	0	-1

**PETA JABATAN, KELAS JABATAN DAN KEBUTUHAN PEGAWAI
KECAMATAN ADIWERNA
PEMERINTAH KABUPATEN TEGAL**

Camat	Kls	KP	BP	+/-
	12	1	1	0

Sekretaris Kecamatan	Kls	KP	BP	+/-
	11	1	1	0

Kepala Subbagian Perencanaan dan Keuangan	Kls	KP	BP	+/-
	9	1	1	0

Kepala Subbagian Umum dan Kepegawaian	Kls	KP	BP	+/-
	9	1	1	0

No	Nama Jabatan	Kls	KP	BP	+/-
1	Penyusun Program Anggaran dan Pelaporan	7	1	1	0
2	Bendahara	7	1	1	0
3	Pengadministrasi Perencanaan dan Program	5	1	1	0
4	Pengadministrasi Keuangan	5	1	1	0

No	Nama Jabatan	Kls	KP	BP	+/-
1	Kustodian Barang Milik Negara	7	1	1	0
2	Pengadministrasi Kepegawaian	5	1	1	0
3	Pengadministrasi Umum	5	1	0	-1

Kepala Seksi Pelayanan Publik	Kls	KP	BP	+/-
	9	1	1	0

Kepala Seksi Pemerintahan, Ketentraman dan Ketertiban Umum	Kls	KP	BP	+/-
	9	1	1	0

Kepala Seksi Pemberdayaan Masyarakat	Kls	KP	BP	+/-
	9	1	1	0

Kepala Seksi Pemerintahan Desa	Kls	KP	BP	+/-
	9	1	1	0

No	Nama Jabatan	Kls	KP	BP	+/-
1	Analisis Pelayanan Publik	7	1	0	-1
2	Pengolah Data Pelayanan	6	1	0	-1

No	Nama Jabatan	Kls	KP	BP	+/-
1	Analisis Pemerintahan Daerah	7	1	0	-1
2	Analisis Forum Kewaspadaan Dini Masyarakat	7	1	0	-1
3	Pengolah data	6	1	1	0

No	Nama Jabatan	Kls	KP	BP	+/-
1	JF Penggerak Swadaya Masyarakat Ahli Pertama	8	1	0	-1
2	Pengolah Data	6	1	1	0

No	Nama Jabatan	Kls	KP	BP	+/-
1	Analisis Desa dan Kelurahan	7	1	0	-1
2	Pengelola Monitoring dan Evaluasi, Penyelenggaraan Pemerintahan Desa	6	1	0	-1

**PETA JABATAN, KELAS JABATAN DAN KEBUTUHAN PEGAWAI
KECAMATAN SURADADI
PEMERINTAH KABUPATEN TEGAL**

Camat	Kls	KP	BP	+/-
	12	1	1	0

Sekretaris Kecamatan	Kls	KP	BP	+/-
	11	1	1	0

Kepala Subbagian Perencanaan dan Keuangan	Kls	KP	BP	+/-
	9	1	1	0

Kepala Subbagian Umum dan Kepegawaian	Kls	KP	BP	+/-
	9	1	1	0

No	Nama Jabatan	Kls	KP	BP	+/-
1	Penyusun Program Anggaran dan Pelaporan	7	1	1	0
2	Bendahara	7	1	1	0
3	Pengadministrasi Perencanaan dan Program	5	1	1	0
4	Pengadministrasi Keuangan	5	1	1	0

No	Nama Jabatan	Kls	KP	BP	+/-
1	Kustodian Barang Milik Negara	7	1	0	-1
2	Pengadministrasi Kepegawaian	5	1	1	0
3	Pengadministrasi Umum	5	1	1	0

Kepala Seksi Pelayanan Publik	Kls	KP	BP	+/-
	9	1	1	0

Kepala Seksi Pemerintahan, Ketentraman dan Ketertiban Umum	Kls	KP	BP	+/-
	9	1	1	0

Kepala Seksi Pemberdayaan Masyarakat	Kls	KP	BP	+/-
	9	1	1	0

Kepala Seksi Pemerintahan Desa	Kls	KP	BP	+/-
	9	1	1	0

No	Nama Jabatan	Kls	KP	BP	+/-
1	Analisis Pelayanan Publik	7	1	0	-1
2	Pengolah Data Pelayanan	6	1	1	0

No	Nama Jabatan	Kls	KP	BP	+/-
1	Analisis Pemerintahan Daerah	7	1	0	-1
2	Analisis Forum Kewaspadaan Dini Masyarakat	7	1	0	-1
3	Pengolah data	6	1	1	0

No	Nama Jabatan	Kls	KP	BP	+/-
1	JF Penggerak Swadaya Masyarakat Ahli Pertama	8	1	0	-1
2	Pengolah Data	6	1	1	0

No	Nama Jabatan	Kls	KP	BP	+/-
1	Analisis Desa dan Kelurahan	7	1	1	0
2	Pengelola Monitoring dan Evaluasi, Penyelenggaraan Pemerintahan Desa	6	1	1	0

**PETA JABATAN, KELAS JABATAN DAN KEBUTUHAN PEGAWAI
KECAMATAN DUKUHTURI
PEMERINTAH KABUPATEN TEGAL**

Camat	Kls	KP	BP	+/-
	12	1	1	0

Sekretaris Kecamatan	Kls	KP	BP	+/-
	11	1	0	-1

Kepala Subbagian Perencanaan dan Keuangan	Kls	KP	BP	+/-
	9	1	1	0

Kepala Subbagian Umum dan Kepegawaian	Kls	KP	BP	+/-
	9	1	1	0

No	Nama Jabatan	Kls	KP	BP	+/-
1	Penyusun Program Anggaran dan Pelaporan	7	1	0	-1
2	Bendahara	7	1	1	0
3	Pengadministrasi Perencanaan dan Program	5	1	0	-1
4	Pengadministrasi Keuangan	5	1	1	0

No	Nama Jabatan	Kls	KP	BP	+/-
1	Kustodian Barang Milik Negara	7	1	1	0
2	Pengadministrasi Kepegawaian	5	1	0	-1
3	Pengadministrasi Umum	5	1	1	0

Kepala Seksi Pelayanan Publik	Kls	KP	BP	+/-
	9	1	1	0

Kepala Seksi Pemerintahan, Ketentraman dan Ketertiban Umum	Kls	KP	BP	+/-
	9	1	0	-1

Kepala Seksi Pemberdayaan Masyarakat	Kls	KP	BP	+/-
	9	1	1	0

Kepala Seksi Pemerintahan Desa	Kls	KP	BP	+/-
	9	1	1	0

No	Nama Jabatan	Kls	KP	BP	+/-
1	Analisis Pelayanan Publik	7	1	0	-1
2	Pengolah Data Pelayanan	6	1	1	0

No	Nama Jabatan	Kls	KP	BP	+/-
1	Analisis Pemerintahan Daerah	7	1	1	0
2	Analisis Forum Kewaspadaan Dini Masyarakat	7	1	1	0
3	Pengolah data	6	1	0	-1

No	Nama Jabatan	Kls	KP	BP	+/-
1	JF Penggerak Swadaya Masyarakat Ahli Pertama	8	1	1	0
2	Pengolah Data	6	1	0	-1

No	Nama Jabatan	Kls	KP	BP	+/-
1	Analisis Desa dan Kelurahan	7	1	1	0
2	Pengelola Monitoring dan Evaluasi, Penyelenggaraan Pemerintahan Desa	6	1	0	-1

**PETA JABATAN, KELAS JABATAN DAN KEBUTUHAN PEGAWAI
KECAMATAN BALAPULANG
PEMERINTAH KABUPATEN TEGAL**

