

GUBERNUR SUMATERA UTARA

PERATURAN GUBERNUR SUMATERA UTARA
NOMOR 39 TAHUN 2008

TENTANG

PAKAIAN DINAS PEGAWAI NEGERI SIPIL DAN GUBERNUR/WAKIL GUBERNUR
DI LINGKUNGAN PEMERINTAH PROVINSI SUMATERA UTARA

DENGAN RAHMAT TUHAN YANG MAHA ESA

GUBERNUR SUMATERA UTARA,

- Menimbang : a. bahwa dalam rangka meningkatkan disiplin dan wibawa serta motivasi kerja pegawai perlu disusun pedoman tentang pakaian dinas Pegawai Negeri Sipil dan Gubernur/Wakil Gubernur di Lingkungan Pemerintah Provinsi Sumatera Utara;
- b. bahwa Keputusan Gubernur Sumatera Utara Nomor 844.2/053.K/2002 tentang Pakaian Dinas Pegawai di Lingkungan Pemerintah Provinsi Sumatera Utara dan Pejabat Wilayah perlu disesuaikan dengan ketentuan-ketentuan yang berlaku;
- c. bahwa berdasarkan pertimbangan sebagaimana dimaksud dalam huruf a dan huruf b, perlu menetapkan Peraturan Gubernur Sumatera Utara tentang Pakaian Dinas Pegawai Negeri Sipil dan Gubernur/Wakil Gubernur di lingkungan Pemerintah Provinsi Sumatera Utara;
- Mengingat : 1. Undang-Undang Nomor 24 Tahun 1956 tentang Pembentukan Daerah Otonom Propinsi Aceh (Lembaran Negara Republik Indonesia Tahun 1956 Nomor 64, Tambahan Lembaran Negara Republik Indonesia Nomor 1103) dan Perubahan Peraturan Pembentukan Propinsi Sumatera Utara jo. Peraturan Pemerintah Nomor 21 Tahun 1950 tentang Pembentukan Daerah Propinsi (Lembaran Negara Republik Indonesia Tahun 1950 Nomor 59);
2. Undang-Undang Nomor 32 Tahun 2004 tentang Pemerintahan Daerah (Lembaran Negara Republik Indonesia Tahun 2004 Nomor 125, Tambahan Lembaran Negara Republik Indonesia Nomor 4437) sebagaimana telah diubah beberapa kali terakhir dengan Undang-Undang Nomor 12 Tahun 2008 tentang Perubahan Kedua atas Undang-Undang Nomor 32 Tahun 2004 tentang Pemerintahan Daerah (Lembaran Negara Republik Indonesia Tahun 2008 Nomor 59, Tambahan Lembaran Negara Republik Indonesia Nomor 4844);
3. Undang-Undang Nomor 33 Tahun 2004, tentang Perimbangan Keuangan antara Pemerintah Pusat dan Pemerintah Daerah (Lembaran Negara Republik Indonesia Tahun 2004 Nomor 126, Tambahan Lembaran Negara Republik Indonesia Nomor 4438);
4. Peraturan Pemerintah Nomor 38 Tahun 2007 tentang Pembagian Urusan Pemerintah Antara Pemerintah, Pemerintah Daerah Provinsi, Pemerintah Daerah Kabupaten/Kota (Lembaran Negara Republik Indonesia Tahun 2007 Nomor 82, Tambahan Lembaran Negara Republik Indonesia Nomor 4737);

PARAF KOORDINASI	
Wagub	
Sekda/Provdu	
Asisten Bintutras	
Asisten Kehumasan	
Hukum	
Orbita	
Kabag IT	
Kasubid	
Ka. Lurah	

Handwritten notes and signatures:
- F24/12/08
- 23/08/08
- 10/12/08
- 05/10/12/08

11. Atribut adalah tanda-tanda yang melengkapi pakaian dinas;
12. Kelengkapan pakaian dinas adalah kelengkapan pakaian yang dikenakan atau digunakan Gubernur/Wakil Gubernur dan Pegawai Negeri Sipil sesuai dengan jenis pakaian dinas termasuk ikat pinggang, kaos kaki dan sepatu beserta atributnya.

BAB II PAKAIAN DINAS

Bagian Kesatu Jenis Pakaian Dinas

Pasal 2

- (1) Pakaian Dinas di Lingkungan Pemerintah Provinsi terdiri dari :
- a. Pakaian Dinas Harian disingkat PDH
 - b. Pakaian Dinas Harian Khusus disingkat PDHK;
 - c. Pakaian Sipil Harian disingkat PSH;
 - d. Pakaian Sipil Resmi disingkat PSR;
 - e. Pakaian Sipil Lengkap disingkat PSL;
 - f. Pakaian Dinas Lapangan disingkat PDL; dan
 - g. Pakaian Dinas Upacara disingkat PDU.

Pasal 3

Pakaian Dinas sebagaimana dimaksud dalam Pasal 2 mempunyai fungsi untuk menunjukkan identitas pegawai dan sarana pengawasan pegawai.

Bagian Kedua Pakaian Dinas Harian

Pasal 4

- (1) PDH sebagaimana dimaksud dalam Pasal 2 ayat (1) huruf a, dipakai untuk melaksanakan tugas sehari-hari.
- (2) PDH terdiri dari :
- a. PDH Pria :
 1. Kemeja lengan pendek/panjang berlidah bahu, warna khaki;
 2. Celana panjang warna khaki; dan
 3. Ikat pinggang nilon/kulit, kaos kaki dan sepatu semua warna hitam;
 4. Kancing lima buah.
 - b. PDH Wanita:
 1. Baju lengan pendek, berlidah bahu, warna khaki;
 2. Rok 15 cm dibawah lutut/celana panjang warna khaki; dan
 3. Sepatu pantovel warna hitam.
 4. Kancing lima buah
 - c. PDH wanita berjilbab dan hamil menyesuaikan.

PARAF KOORDINASI	
Wagub	<i>[Signature]</i> 12/08
Sekdaprovsu	<i>[Signature]</i>
Asisten <i>Bintuhutesas</i>	<i>[Signature]</i>
Asisten <i>Cekkaprayan</i>	<i>[Signature]</i>
Karo <i>Huday</i>	<i>[Signature]</i>
Karo <i>Ortala</i>	<i>[Signature]</i> (3)
Kabag <i>TR</i>	<i>[Signature]</i>
Kabag <i>PH</i>	<i>[Signature]</i>
Ka. Subbag <i>Banik</i>	<i>[Signature]</i>

(3) PDHK sebagaimana dimaksud dalam pasal 2 ayat (1) huruf b, dipakai untuk melaksanakan tugas sehari-hari maupun tugas lain yang bersifat umum.

(4) Pakaian . . .

- (4) Pakaian Dinas Harian Khusus terdiri dari :
- a. PDHK Pria.
 1. Kemeja Lengan Panjang/pendek berlidah bahu dengan kancing, diluar warna khaki;
 2. Celana panjang diluar warna khaki, warna sama dengan kemeja; dan
 3. Dua saku, kanan dan kiri atas.
 4. Kancing lima buah.
 - b. PDHK wanita.
 1. Baju lengan panjang/pendek, berlidah bahu dengan kancing, diluar warna khaki.
 2. Rok 15 cm dibawah lutut/celana panjang diluar warna khaki, warna sama dengan kemeja; dan
 3. Sepatu pantovel warna hitam;
 4. Kancing lima buah.
 - c. PDHK wanita berjilbab dan hamil menyesuaikan.
- (5) Bagi Pegawai Golongan IV/a keatas atau yang disamakan, selain memakai PDH sebagaimana dimaksud pada ayat (1) dalam menjalankan tugas tertentu dapat memakai PSH.
- (6) Bagi Pegawai Golongan III/d kebawah memakai PDH sebagaimana dimaksud pada ayat (2) a dengan kemeja lengan pendek.

Bagian Ketiga
Pakaian Sipil Harian

Pasal 5

- (1) PSH sebagaimana dimaksud dalam Pasal 2 ayat (1) huruf b, dipakai untuk bekerja sehari-hari maupun untuk keperluan lainnya yang bersifat umum.
- (2) PSH Pria :
 - a. Jas lengan pendek dan celana panjang warna sama;
 - b. Leher berdiri dan terbuka;
 - c. Tiga saku, satu atas kiri dan dua bawah kanan dan kiri; dan
 - d. Kancing lima buah.
- (3) PSH Wanita :
 - a. Jas lengan pendek dan rok 15 cm di bawah lutut warna sama;
 - b. Leher berdiri dan terbuka;
 - c. Tiga saku, satu atas kiri dan dua bawah kanan dan kiri; dan
 - d. Kancing lima buah.

PARAF KOORDINASI	
Wagub	(4) F24/1208 L B (1)
Sekdaprovsu	
Asisten Binkubus	
Asisten Ketrampilan	
Karo Hukum	(1)
Karo Orhala	
Kabag III	
Kabag SH	
Ka. Subbag	

PSH wanita berjilbab dan hamil menyesuaikan.

Bagian keempat
Pakaian Sipil Resmi

Pasal 6

(1) PSR sebagaimana dimaksud dalam Pasal 2 ayat (1) huruf c, warna khaki dipakai menghadiri acara pelantikan jabatan, PSR diluar warna khaki dipakai pada acara tertentu, (menghadiri upacara yang bukan upacara kenegaraan, menerima tamu-tamu luar negeri dan dipakai dimalam hari)

(2) PSR . . .

- (2) PSR Pria :
- Jas lengan panjang dan celana panjang warna sama;
 - Leher berdiri dan terbuka;
 - Tiga saku, satu atas kiri dan dua bawah kanan dan kiri; dan
 - Kancing lima buah.
- (3) PSR Wanita :
- Jas lengan panjang dan rok 15 cm di bawah lutut warna sama;
 - Leher berdiri dan terbuka;
 - Tiga saku, satu atas kiri dan dua bawah kanan dan kiri; dan
 - Kancing lima buah.
- (4) PSR wanita berjilbab dan hamil menyesuaikan.

Bagian Kelima
Pakaian Sipil Lengkap

Pasal 7

- (1) PSL sebagaimana dimaksud dalam Pasal 2 ayat (1) huruf d, dipakai pada upacara-upacara resmi kenegaraan atau bepergian resmi keluar negeri.
- (2) PSL pria :
- Jas warna gelap;
 - Celana panjang warna sama; dan
 - Kemeja warna putih dengan dasi.
- (3) PSL wanita :
- Jas warna gelap;
 - Rok 15 cm di bawah lutut warna sama; dan
 - Kemeja dengan dasi
- (4) PSL wanita berjilbab dan hamil menyesuaikan.

Bagian Keenam
Pakaian Dinas Lapangan

Pasal 8

- (1) PDL sebagaimana dimaksud dalam Pasal 2 ayat (1) huruf e dipakai dalam menjalankan tugas operasional di lapangan yang bersifat teknis.

PARAF KOORDINASI	
Wagub	<i>[Signature]</i> 24/12/08
Sekdepvostu	<i>[Signature]</i>
Asisten <small>Bintu Kesos</small>	<i>[Signature]</i>
Asisten <small>Kelompokan</small>	<i>[Signature]</i>
Karo <small>Hukum</small>	<i>[Signature]</i>
Karo <small>Orlah</small>	<i>[Signature]</i>
Kabag <small>TTL</small>	<i>[Signature]</i>
Kabag <small>SH</small>	<i>[Signature]</i>
Ka. Subbag <small>Banin</small>	<i>[Signature]</i>

PDL Pria dan Wanita :

- Baju lengan panjang berlidah bahu warna khaki;
- Celana panjang semata kaki warna khaki; dan
- Sepatu kulit warna hitam.

- (3) PDL wanita berjilbab dan hamil menyesuaikan.

- (4) PDL sebagaimana dimaksud pada ayat (1) dapat disesuaikan dengan kondisi teknis operasional di lapangan.

Bagian . . .

Bagian Ketujuh
Pakaian Dinas Upacara

Pasal 9

PDU sebagaimana dimaksud dalam Pasal 2 ayat (1) huruf f, dipakai dalam melaksanakan upacara pelantikan dan upacara hari-hari besar lainnya.

Pasal 10

PDU Gubernur/Wakil Gubernur sebagaimana dimaksud dalam Pasal 2 ayat (1) huruf f, terdiri dari :

- a. PDU Gubernur/Wakil Gubernur Pria:
 1. Kemeja warna putih, dasi warna hitam polos dan jas warna putih dengan kancing berlambang Garuda warna kuning emas;
 2. Celana panjang warna putih; dan
 3. Kaos kaki dan sepatu kulit, semua berwarna putih
- b. PDU Gubernur/Wakil Gubernur Wanita :
 1. Kemeja warna putih, dasi warna hitam polos dan jas warna putih dengan kancing berlambang Garuda warna kuning emas;
 2. Rok warna putih 15 cm. dibawah lutut; dan
 3. Sepatu fantovel warna putih.
- c. PDU Gubernur/Wakil Gubernur Wanita berjilbab dan hamil menyesuaikan.

Pasal 11

- (1) Model Pakaian Dinas di Lingkungan, Pemerintah Provinsi sebagaimana dimaksud dalam BAB II, tercantum dalam lampiran I Peraturan ini.

BAB III
ATRIBUT PAKAIAN DINAS

Bagian Kesatu
Jenis Atribut Pakaian Dinas

Pasal 12

Atribut Pakaian Dinas terdiri dari:

- a. Tutup Kepala;
- b. Tanda Pangkat;
- c. Tanda Jabatan;
- d. Lencana KORPRI;
- e. Tanda Jasa;
- f. Papan Nama;
- g. Nama Pemerintah Provinsi;
- h. Lambang daerah Provinsi
- j. Tanda Pengenal.

Bagian Kedua
Tutup Kepala

Pasal 13

Tutup Kepala sebagaimana dimaksud dalam Pasal 12 huruf a terdiri dari :

- a. Topi Upacara terbuat dari bahan dasar kain warna hitam;
- b. Mutz terbuat dari bahan dasar kain warna khaki; dan
- c. Topi Lapangan.

Bagian . . .

PARAF KOORDINASI	
Wagub	<i>[Signature]</i> 24/12/08
SekdeprovSU	<i>[Signature]</i>
Asisten Binhuwas	<i>[Signature]</i>
Asisten Pembinaan	<i>[Signature]</i>
Kero Hulawa	<i>[Signature]</i>
Kero Ombak	<i>[Signature]</i>
Kabag TTL	<i>[Signature]</i>
Kabag SH	<i>[Signature]</i>
Ka. Subbag	<i>[Signature]</i>

Bagian Ketiga
Tanda Pangkat

Pasal 14

- (1) Tanda Pangkat sebagaimana dimaksud dalam Pasal 12 huruf b menunjukkan tingkat dalam status selaku , Gubernur dan Wakil Gubernur.
- (2) Tanda pangkat sebagaimana dimaksud pada ayat (1) terdiri dari :
 - a. Tanda Pangkat Harian yang terbuat dari bahan dasar kain dan logam, warna kuning emas; dan
 - b. Tanda Pangkat Upacara yang terbuat dari bahan dasar kain dan logam.
- (3) Tanda Pangkat dipakai di atas bahu kiri dan kanan.

Bagian Keempat
Tanda Jabatan

Pasal 15

- (1) Tanda Jabatan sebagaimana dimaksud dalam Pasal 12 huruf c menunjukkan jabatan selaku Gubernur dan Wakil Gubernur.
- (2) Tanda Jabatan terbuat dari bahan dasar logam.
- (3) Tanda Jabatan dipakai di dada sebelah kanan.

Bagian Kelima
Lencana KORPRI

Pasal 16

- (1) Lencana KORPRI sebagaimana dimaksud dalam Pasal 12 huruf d dipakai pada semua jenis pakaian dinas.
- (2) Lencana KORPRI sebagaimana dimaksud pada ayat (1) untuk PDH dan PDU terbuat dari bahan logam warna kuning emas dan untuk PDL terbuat dari bahan kain bordir warna kuning emas.
- (3) Lencana KORPRI dipakai di dada sebelah kiri.

Bagian Keenam
Tanda Jasa

Pasal 17

- (1) Tanda Jasa sebagaimana dimaksud dalam Pasal 12 huruf e merupakan atribut kehormatan karena jasa dan pengabdianya kepada bangsa dan negara.

PARAF KOORDINASI	
Wagub	<i>[Signature]</i> 24/12/08
Sekdaprovsu	<i>[Signature]</i> 23/12/08
Asisten Binhukso	<i>[Signature]</i>
Asisten Kehakaprasaan	<i>[Signature]</i>
Karo Hukum	<i>[Signature]</i>
Karo Orhina	<i>[Signature]</i>
Kelab TTL	<i>[Signature]</i>
Kabag BH	<i>[Signature]</i>
Ka. Subbag	<i>[Signature]</i>

- (2) Tanda jasa sebagaimana dimaksud pada ayat (1) terdiri dari:
 - a. Pita Tanda Jasa;
 - b. Bintang Tanda Jasa.

- (3) Tanda Jasa hanya dipakai oleh Gubernur dan Wakil Gubernur sesuai dengan jenis pakaian dinas.

- (3) Tanda Jasa dan Bintang Tanda Jasa dipakai di dada sebelah kiri di atas saku, jaraknya disesuaikan dengan jumlah Tanda Jasa dan Bintang Tanda Jasa.

Bagian . . .

Bagian Ketujuh
Papan Nama

Pasal 18

- (1) Papan nama sebagaimana dimaksud dalam Pasal 12 huruf f menunjukkan nama seseorang yang dipakai di dada kanan 1 cm di atas saku.
- (2) Papan nama sebagaimana dimaksud pada ayat (1) terdiri dari :
 - a. bahan dasar ebonit/plastik, warna hitam dengan tulisan warna putih untuk PDH dan PDU; dan
 - b. bahan dasar kain warna khaki dengan tulisan bordir warna hitam untuk PDL.
 - c. Papan nama ditempat didada di sebelah kanan 2 cm diatas kantong.

Bagian Kedelapan
Nama Pemerintah Provinsi
Pasal 19

- (1) Nama Pemerintah Provinsi, sebagaimana dimaksud dalam Pasal 12 huruf g menunjukkan tempat kerja.
- (2) Nama Pemerintah Provinsi ditempatkan di lengan sebelah kiri 2 cm, di bawah lidah bahu untuk pegawai Pemerintah Provinsi.
- (3) Bahan dasar Nama Pemerintah Daerah berupa kain dengan jahitan bordir, tertulis PEMERINTAH PROVINSI SUMATERA UTARA.

Bagian Kesembilan
Lambang Daerah Provinsi Sumatera Utara
Pasal 20

- (1) Lambang Daerah Provinsi Sumatera Utara sebagaimana dimaksud dalam Pasal 12 huruf a menggambarkan landasan filosofis daerah dan semangat pengabdian serta ciri khas Daerah Provinsi Sumatera Utara.
- (2) Lambang Daerah Provinsi bagi Pegawai Negeri Sipil Pemerintah Provinsi ditempatkan di lengan sebelah kiri 2 cm di bawah lidah bahu.
- (3) Bahan dasar Lambang Daerah Provinsi berupa kain yang digambar dan ditulis dengan jahitan bordir yang bentuk, warna dan ukurannya sesuai ketentuan yang telah ditetapkan.

Bagian Kesepuluh
Tanda Pengenal

Pasal 21

- (1) Tanda Pengenal Pegawai sebagaimana dimaksud dalam Pasal 12 huruf j untuk mengetahui identitas seorang pegawai.
- (2) Tanda Pengenal Pegawai dipakai oleh pegawai dalam menjalankan tugas.
- (3) Tanda Pengenal Pegawai sebagaimana dimaksud ayat (1) dipasang pada kantong/saku baju sebelah kiri dibawah lencana KORPRI.

Pasal . . .

PARAF KOORDINASI	
Wagub	<i>[Signature]</i> 12/24/08
SekdeprovSU	<i>[Signature]</i>
Asisten Binhuksas	<i>[Signature]</i>
Asisten Giatapras	<i>[Signature]</i>
Karo Hukum	<i>[Signature]</i>
Karo Orkbn	<i>[Signature]</i>
Kabag TTL	<i>[Signature]</i>
Kabag . . .	<i>[Signature]</i>
Ka. Subbag . . .	<i>[Signature]</i>

Pasal 22

- (1) Tanda Pengenal Pegawai terbuat dari bahan dasar kertas atau bahan lain dibungkus laminating plastik.
- (2) Bentuk Tanda Pengenal Pegawai empat persegi panjang dengan ukuran :
 - a. Kertas sebagai dasar tulisan tanda pengenal dan pas foto dengan ukuran panjang 8,5 cm dan lebar 4,5 cm; dan
 - b. Plastik laminating dengan ukuran panjang 9,2 cm dan lebar 6,3 cm.

Pasal 23

Tanda Pengenal sebagaimana dimaksud dalam Pasal 22 terdiri dari :

- a. Bagian depan :
 1. Foto pegawai dengan memakai Pakaian Dinas Harian;
 2. Lambang Daerah;
 3. Nama Instansi atau nama Pemerintah Sumatera Utara;
 4. Nama Komponen atau Unit Organisasi.
- b. Bagian Belakang:
 1. Nama Pegawai;
 2. Nomor Induk Pegawai (NIP);
 3. Eselon Jabatan Struktural atau Nama Jabatan Fungsional;
 4. Golongan Darah;
 5. Alamat Kantor;
 6. Tanggal dikeluarkan;
 7. Pejabat yang mengeluarkan;
 8. Tanda tangan pejabat yang mengeluarkan; dan
 9. Nama Jelas pejabat yang mengeluarkan.

Pasal 24

- (1) Warna dasar foto pegawai sebagaimana dimaksud dalam Pasal 23 didasarkan pada jabatan yang dijabat oleh pegawai.
- (2) Warna dasar sebagaimana dimaksud ayat (1) terdiri dari :
 - a. warna coklat untuk pejabat eselon I;
 - b. warna merah untuk pejabat eselon II;
 - c. warna biru untuk pejabat eselon III;
 - d. warna hijau untuk pejabat eselon IV;
 - e. warna orange untuk pegawai non eselon; dan
 - f. warna abu-abu untuk pegawai/pejabat fungsional.

Pasal 25

Bentuk dan model atribut pakaian dinas sebagaimana dimaksud dalam Pasal 13 tercantum dalam lampiran II peraturan ini.

BAB IV PEMAKAIAN ATRIBUT

Bagian Pertama

Atribut Pakaian Atribut pakaian dinas Gubernur/Wakil Gubernur

Pasal 26

Atribut PDH Gubernur dan Wakil Gubernur, terdiri dari nama Pemerintah Daerah, lambang daerah, Lencana Korpri, dan papan nama, peci atau mutz, tanda jabatan, tanda pangkat harian dan pita tanda jasa;

(2) Atribut . . .

PARAF KOORDINASI	
Wagub	<i>[Signature]</i> 24/12/08
Sekdaprovsu	<i>[Signature]</i>
Asisten Binahumas	<i>[Signature]</i>
Asisten Cebtanprasa	<i>[Signature]</i>
Karo Hukum	<i>[Signature]</i>
Karo Ombudsman	<i>[Signature]</i>
Kabag TTL	<i>[Signature]</i>
Kabag	<i>[Signature]</i>
Ka. Subbag	<i>[Signature]</i>

- (2) Atribut PDU Gubernur dan Wakil Gubernur terdiri dari lencana korpri, papan nama, topi upacara, tanda jabatan, tanda pangkat upacara dan bintang tanda jasa;
- (3) Atribut PSH terdiri dari papan nama, lencana korpri dan tanda pengenal;
- (4) Atribut PSR warna khaki papan nama dan lencana korpri, diluar warna khaki hanya memakai papan nama;
- (5) PSL tidak memakai atribut.

Bagian Kedua

Pemakaian Atribut Pakaian Dinas Pegawai Negeri Sipil

Pasal 27

- (1) Atribut PDH di Lingkungan Pemerintah Provinsi terdiri atas nama dan lambang daerah Provinsi, lencana Korpri, papan nama dan tanda pengenal.
- (2) Atribut PSH terdiri atas papan nama, lencana korpri dan tanda pengenal.
- (3) Atribut PSR warna kaki terdiri atas papan nama dan lencana Korpri, diluar warna kaki hanya papan nama.
- (4) PSL tidak memakai atribut.
- (5) Atribut PDL di lingkungan Pemerintah Provinsi terdiri atas nama dan lambang daerah Provinsi Lencana Korpri, papan nama dan tanda pengenal.

Pasal 28

- (1) Pemerintah Provinsi dapat memakai logo dan nama Satuan Kerja Perangkat Daerah pada pakaian dinas.
- (2) Pemakaian dan penempatan logo dan nama Satuan Kerja Perangkat Daerah diatur oleh Gubernur dengan memperhatikan estetika.

Pasal 29

Waktu dan tatacara Penggunaan Pakaian Dinas sebagaimana dimaksud dalam Pasal 2 adalah sebagaimana tercantum dalam lampiran III Peraturan ini.

BAB V

PEMBINAAN DAN PENGAWASAN

Pasal 30

Pembinaan dan Pengawasan terhadap penggunaan pakaian dinas dilakukan oleh Gubernur.

BAB ...

PARAF KOORDINASI	
Wagub	<i>[Signature]</i>
Sekdaprovsu	<i>[Signature]</i>
Asisten <i>Binhumas</i>	<i>[Signature]</i>
Asisten <i>Kelembagaan</i>	<i>[Signature]</i>
Karo <i>Humas</i>	<i>[Signature]</i>
Karo <i>Orbita</i>	<i>[Signature]</i>
Kabag <i>TTL</i>	<i>[Signature]</i>
Kabag <i>...</i>	<i>[Signature]</i>
Ka. Subbag <i>Bank</i>	<i>[Signature]</i>

24/12/08

BAB VI
KETENTUAN LAIN-LAIN
Pasal 31

- (1) Pemakaian Atribut dan Model Pakaian Dinas Harian, Pakaian Dinas Harian Khusus, Pakaian Sipil Harian, Pakaian Sipil Resmi, Pakaian Sipil Lengkap, Pakaian Dinas Lapangan, Pakaian Dinas Upacara, Pakaian LINMAS, Pakaian KORPRI dan Pakaian Ciri Khas Daerah adalah sebagaimana tercantum dalam lampiran III Peraturan ini.
- (2) Waktu dan tata cara penggunaan Pakaian Dinas Harian, Pakaian Dinas Harian Khusus, Pakaian Sipil Harian, Pakaian Sipil Resmi, Pakaian Sipil Lengkap, Pakaian Dinas Lapangan, Pakaian Dinas Upacara, Pakaian LINMAS, Pakaian KORPRI dan Pakaian Ciri Khas Daerah adalah sebagaimana tercantum dalam lampiran III Peraturan ini.

BAB VII
KETENTUAN PENUTUP
Pasal 32

Dengan berlakunya Peraturan Gubernur maka Keputusan Gubernur Sumatera Utara Nomor 844.2/053.K/2002 yang mengatur tentang Pakaian Dinas di Lingkungan Pemerintah Provinsi Sumatera Utara dicabut dan dinyatakan tidak berlaku lagi.

Pasal 33

Peraturan Gubernur Sumatera Utara ini mulai berlaku pada tanggal diundangkan.

Agar setiap orang mengetahuinya, memerintahkan Pengundangan Peraturan Gubernur ini dengan penempatannya dalam Berita Daerah Provinsi Sumatera Utara.

Ditetapkan di Medan
pada tanggal 27 November 2008

GUBERNUR SUMATERA UTARA,

SYAMSUL ARIFIN





Diundangkan di Medan

pada tanggal 28 November 2008

SEKRETARIS DAERAH PROVINSI,

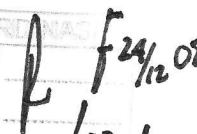
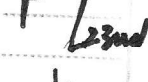
R.E. NAINGGOLAN

BERITA DAERAH PROVINSI SUMATERA UTARA TAHUN 2008 NOMOR 39

PARAF KOORDINASI	
Wagub	 F 24/12 08
Wakil Gubernur	 L 23rd
Banhub	
Asisten	
Wakil Sekda	
Wakil Sekda	

LAMPIRAN I : PERATURAN GUBERNUR SUMATERA UTARA
 NOMOR 39 TAHUN 2008
 TANGGAL 27 November 2008

MODEL PAKAIAN DINAS DI LINGKUNGAN PEMERINTAH PROVINSI SUMATERA UTARA.

A. PAKAIAN DINAS HARIAN

1. PDH PRIA

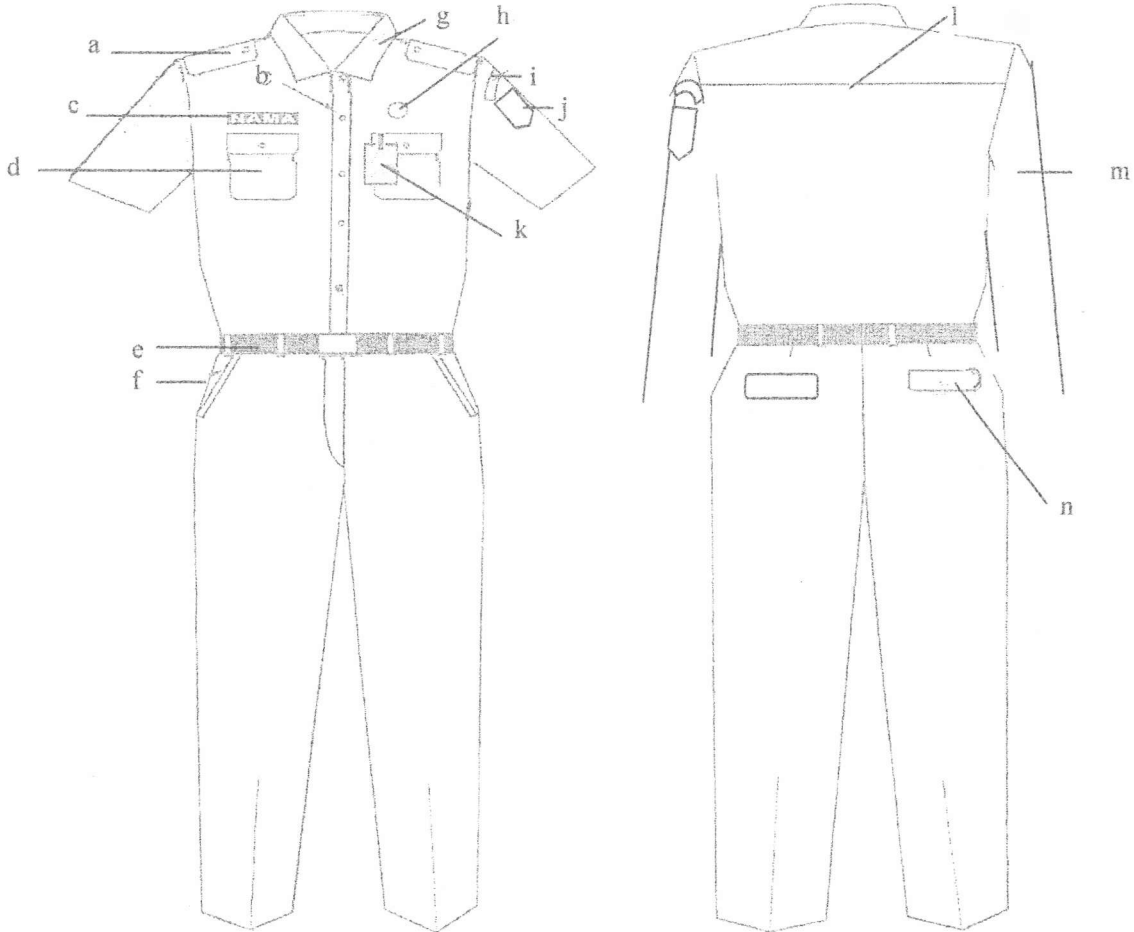

Keterangan :

- a. Lidah bahu.
- b. Kancing baju.
- c. Papan nama.
- d. Saku baju.
- e. Ikat pinggang.

- f. Saku Depan.
- g. Krah baju.
- h. Lencana Korpri.
- i. Nama Pemda.
- j. Lambang daerah Prov.

- k. Tanda pengenal.
- l. Sambungan bahu.
- m. Lengan panjang.
- n. Saku belakang.

Wagub	
Sekdaprovsu	
Asisten	Binhutisat
Asisten	Retdikpropam
Karo	Hutisat
Karo	Orbita
Kabag	TR
Kabag	PA
Ka. Subbag	Banli

F 24/11/08
b23000

2. PDH WANITA.

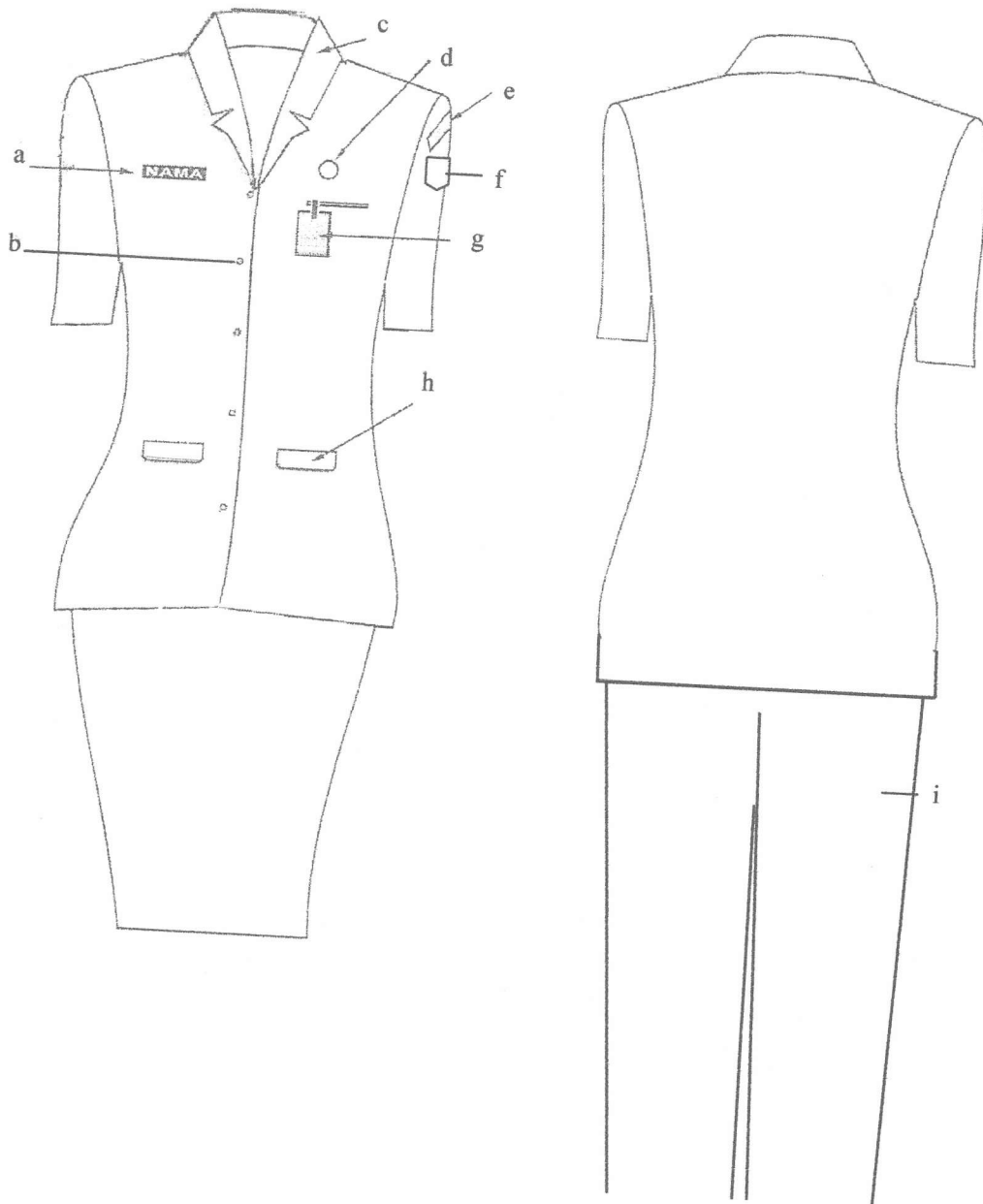

Keterangan :

- a. Papan nama
- b. Kancing baju
- c. Krah rebah
- d. Lencana Korpri.
- e. Nama Pemda
- f. Lambang Daerah Prov.
- g. Tanda pengenal.
- h. Saku depan.
- i. Celana panjang.

KOORDINASI	
Wegub	
Sekdaprovsu	
Asisten Binhulesas	
Asisten Ketata-Prata	
Karo Mubax	
Karo Orkaba	
Kabag ITI	
Kabag PPH	
Ka. Subbag	

Handwritten notes and signatures:
 - Top right: F 24/12 08
 - Middle left: R / 1/2000
 - Middle left: f
 - Bottom right: 10/12/08
 - Bottom right: Di 10/12/08

3. PDH WANITA BERJILBAB.

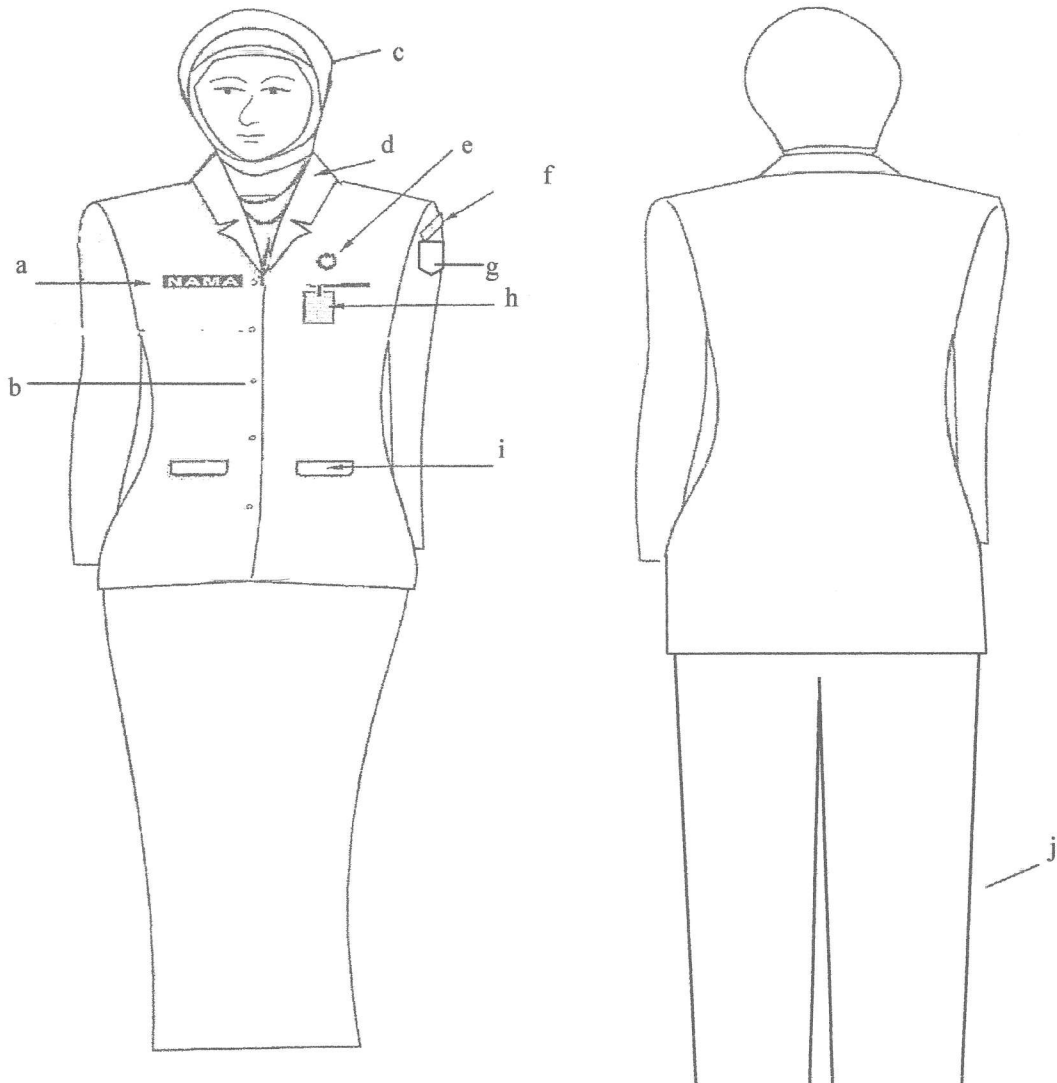

Keterangan :

- a. Papan nama
- b. Kancing baju
- c. Kerudung
- d. Krah rebah
- e. Lencana Korpri
- f. Nama pemda
- g. Lambang daerah Prov.
- h. Tanda Pengenal

- i. Saku baju depan
- j. Celana Panjang.

ORDIAS	
Wagub	
Sektiaprovisu	
Asisten	Bintanegara
Asisten	Kebatasprovisu
Karo	Hukump
Karo	Orkaha
Kabag	TTL
Kabag	OH
Ka. Subbag	Banil

F 24/12 08

4. PDH WANITA HAMIL.

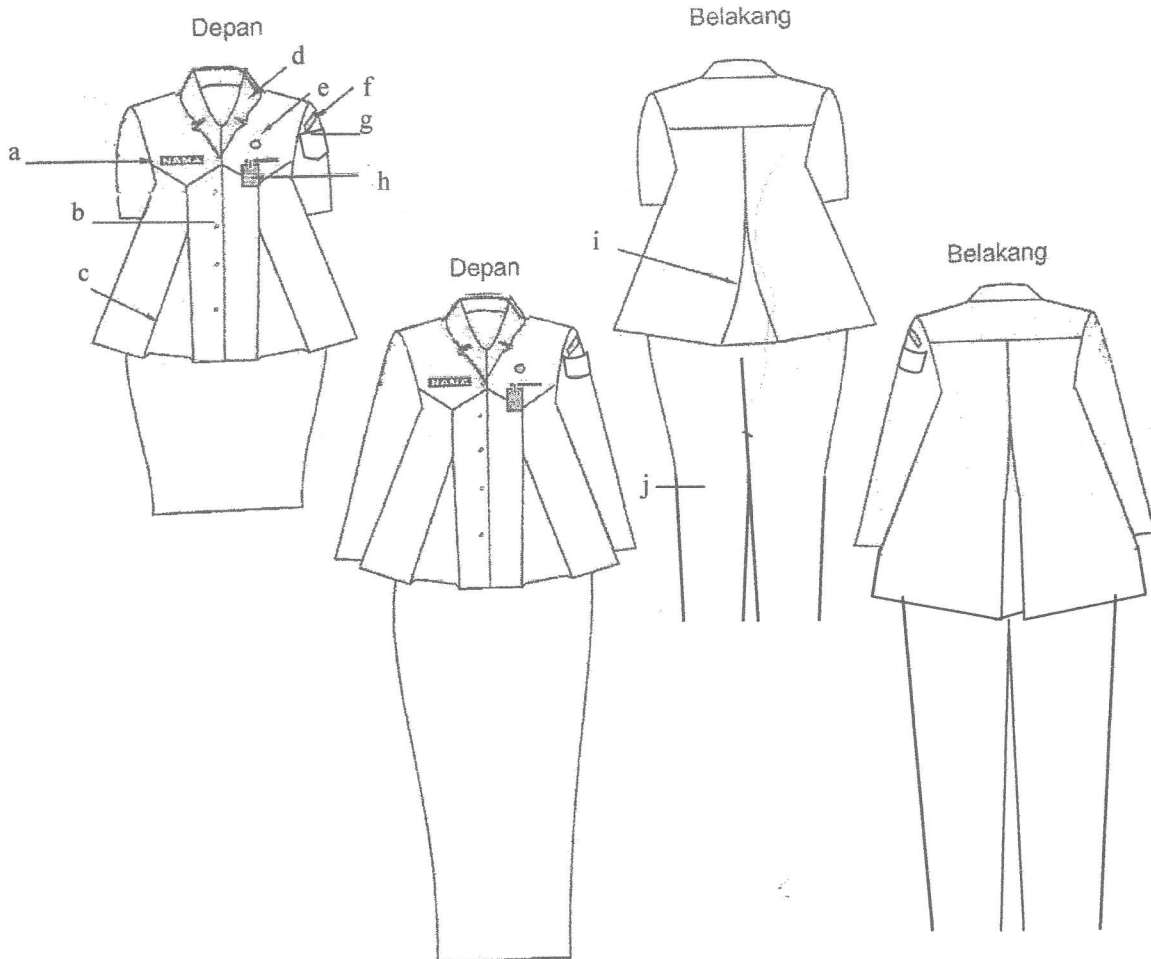

Keterangan :

- a. Papan nama
- b. Kancing baju
- c. Flui depan

- d. Krah rebah
- e. Lencana Korpri
- f. Nama pmda

- g. Lambang daerah Prov.
- h. Tanda pengenalan
- i. Flui belakang
- j. Celana panjang

TANDA PENGENDALIAN	
Wagub	<i>[Signature]</i> 29/12/08
Sekdaprovesu	<i>[Signature]</i>
Asisten <i>Binihulises</i>	<i>[Signature]</i>
Asisten <i>Kebakpraga</i>	<i>[Signature]</i>
Karo <i>Hukum</i>	<i>[Signature]</i>
Karo <i>Ortala</i>	<i>[Signature]</i>
Kabag <i>TTL</i>	<i>[Signature]</i>
Kabag <i>BH</i>	<i>[Signature]</i>
Ka. Subbag <i>Banik</i>	<i>[Signature]</i> 10/12/08

B. PAKAIAN DINAS HARIAN KHUSUS

1. PDHK PRIA LENGAN PANJANG

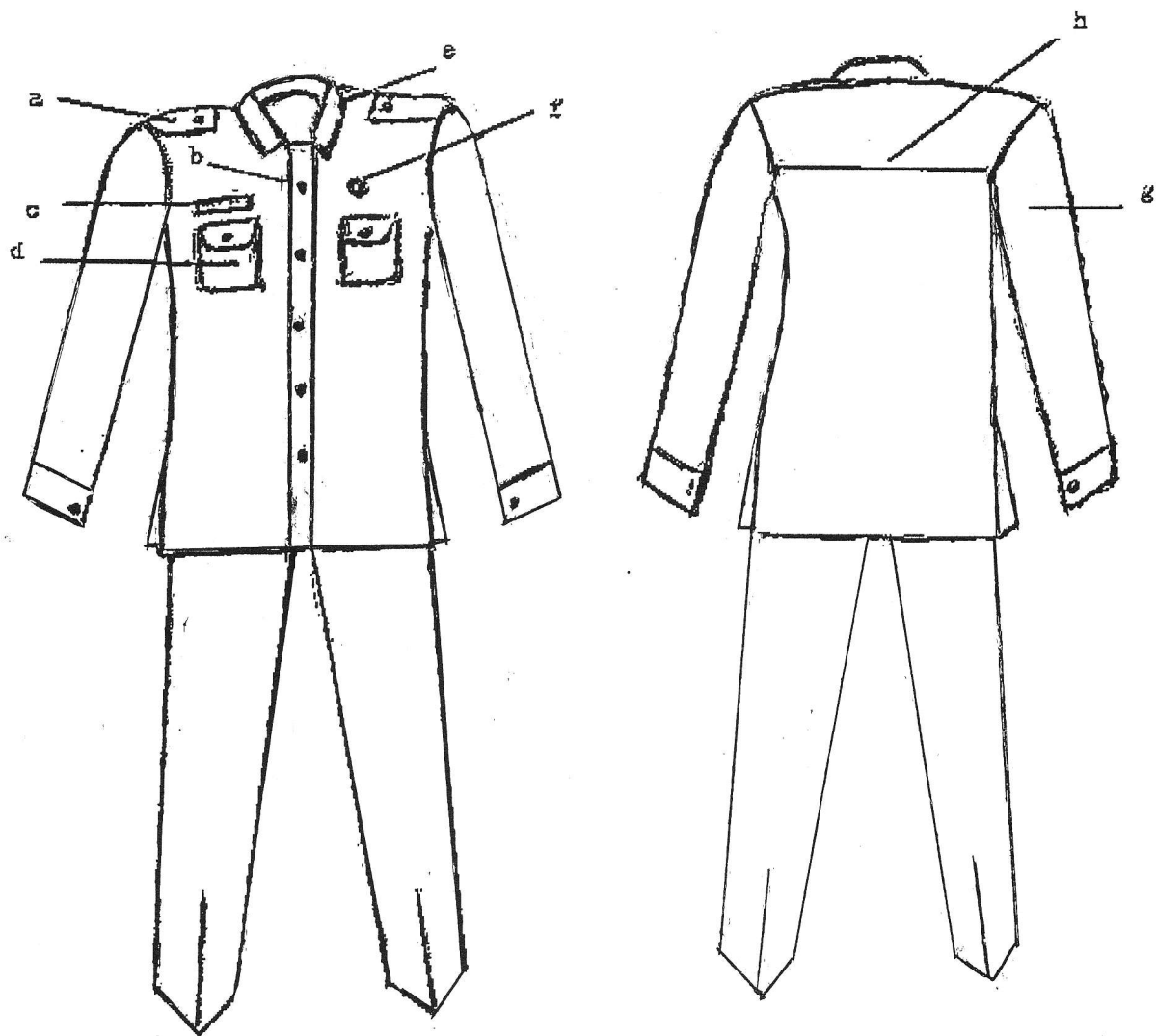

Keterangan :

- a. Lidah bahu
- b. Kancing baju
- c. Papan nama
- d. Saku baju
- e. Krah baju berdiri
- f. Lencana korpri

- h. Sambungan bahu
- g. Lengan panjang

PARAF KOORDINASI	
Wagub	<i>[Signature]</i>
Sekdepvopsu	<i>[Signature]</i>
Asisten Binitukso	<i>[Signature]</i>
Asisten Kehatapraja	<i>[Signature]</i>
Karo Hukum	<i>[Signature]</i>
Karo Optika	<i>[Signature]</i>
Ketang ITU	<i>[Signature]</i>
Ketang BH	<i>[Signature]</i>
Ka. Subbag	<i>[Signature]</i>

f29/12/08
bmsud

2. PDHK PRIA LENGAN PENDEK

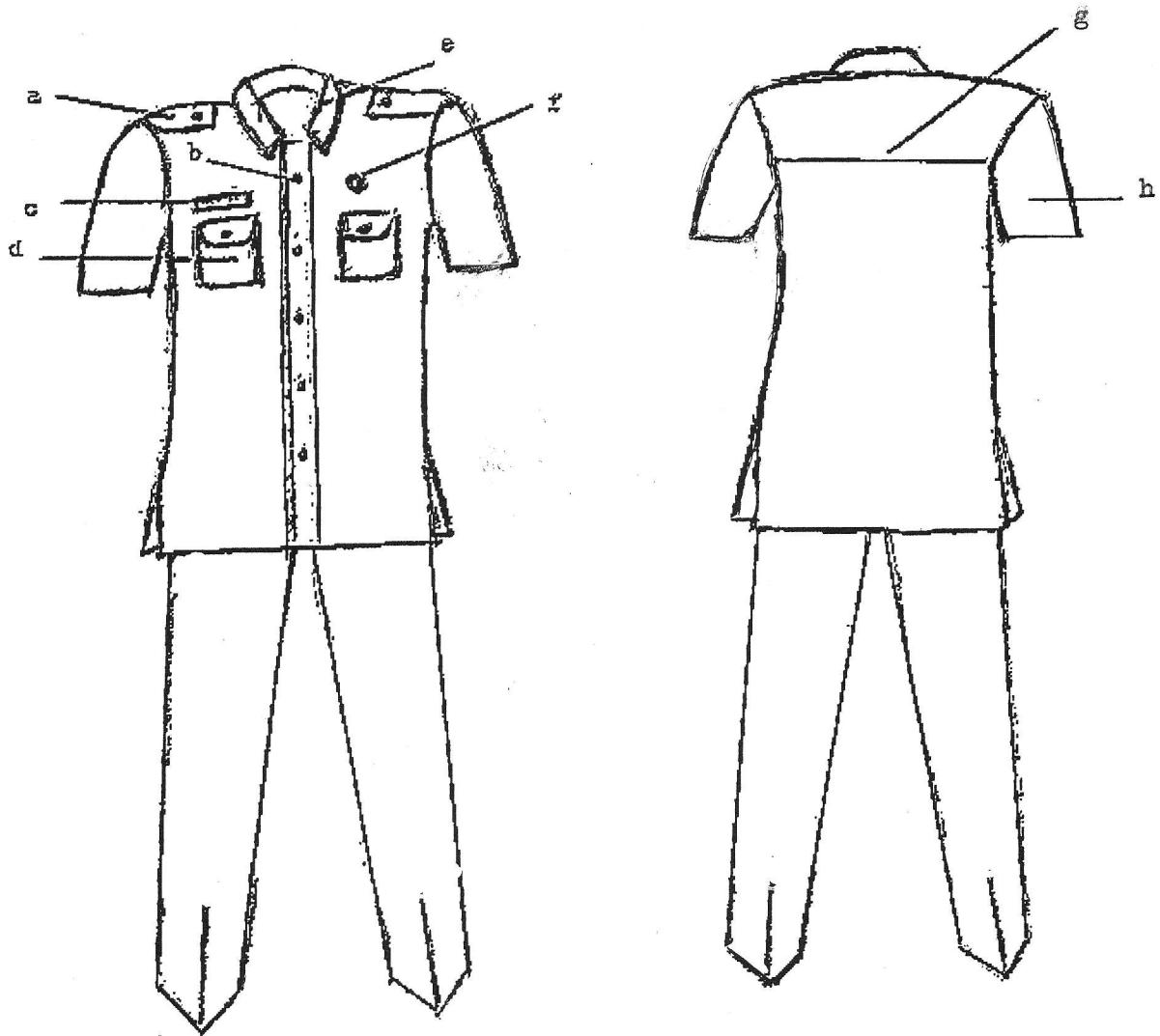

Keterangan :

- a. Lidah bahu
- b. Kancing bahu
- c. Papan nama

- d. Saku baju
- e. Kerah baju berdiri
- f. Lencana Korpri

- g. Sambungan bahu
- h. Lengan Pendek

KOORDINASI	
Wagub	<i>[Signature]</i> 24/12/08
Sekdaprovu	<i>[Signature]</i>
Asisten Binasos	<i>[Signature]</i>
Asisten Ketatapraja	<i>[Signature]</i>
Karo Hukus	<i>[Signature]</i>
Karo Opsis	<i>[Signature]</i>
Kabag TU	<i>[Signature]</i>
Kabag Bt	<i>[Signature]</i>
Ka. Subbag Banlit	<i>[Signature]</i>

3. PDHK WANITA LENGAN PANJANG

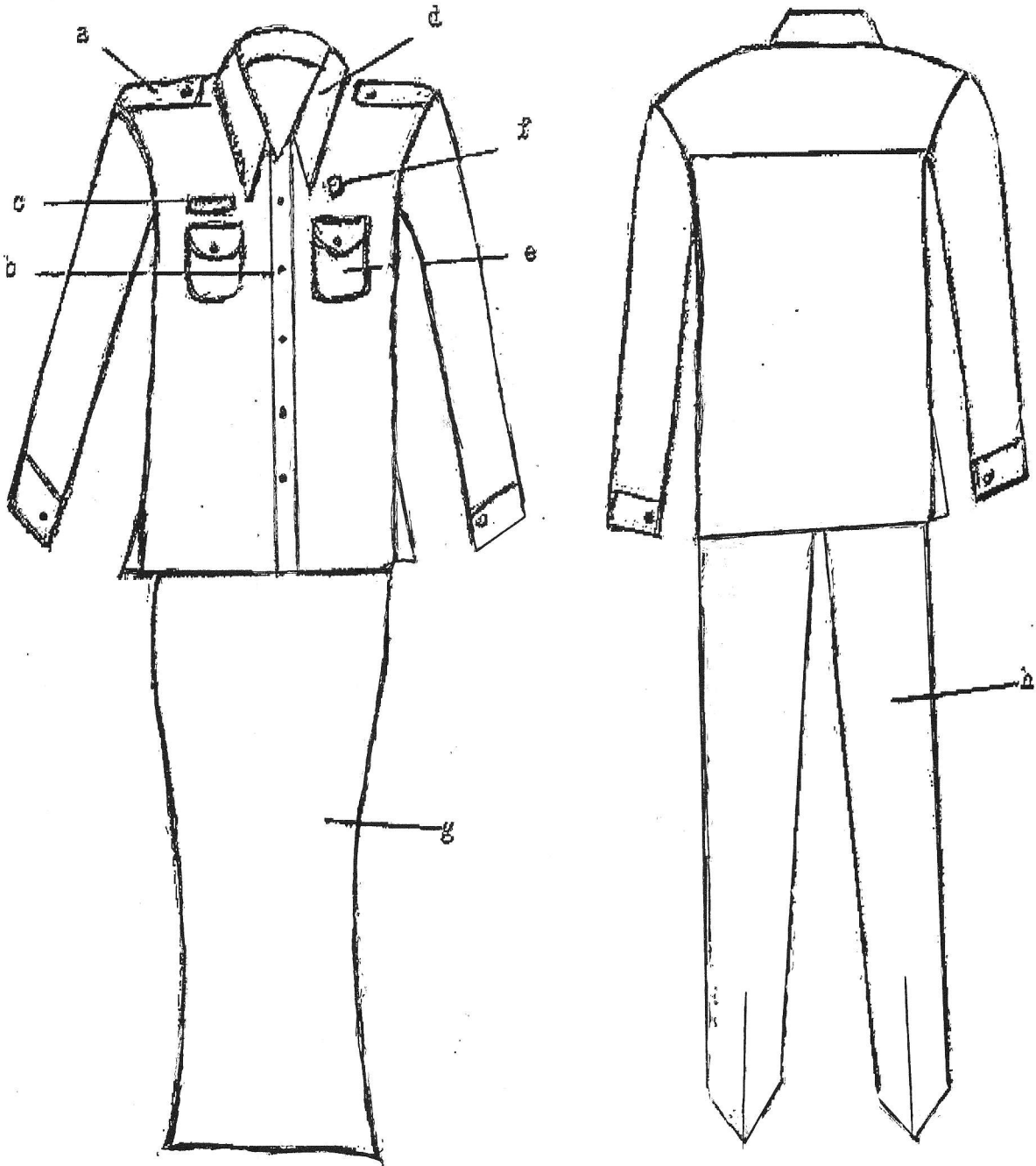

Keterangan :

- a. Lidah bahu
- b. Kancing baju
- c. Papan nama
- d. Krah baju berdiri
- e. Saku baju
- f. Lencana korpri
- g. Rok
- h. Celana panjang

PARAF KOORDINASI	
Sekdaprovsu	<i>[Signature]</i>
Asisten Binhulekor	<i>[Signature]</i>
Asisten Cektapra	<i>[Signature]</i>
Kepo Hukmor	<i>[Signature]</i>
Kepo Ombin	<i>[Signature]</i>
Kabag TTL	<i>[Signature]</i>
Kabag SH	<i>[Signature]</i>
Kabag Subbag	<i>[Signature]</i>

29/12/08

4. PDHK WANITA LENGAN PENDEK

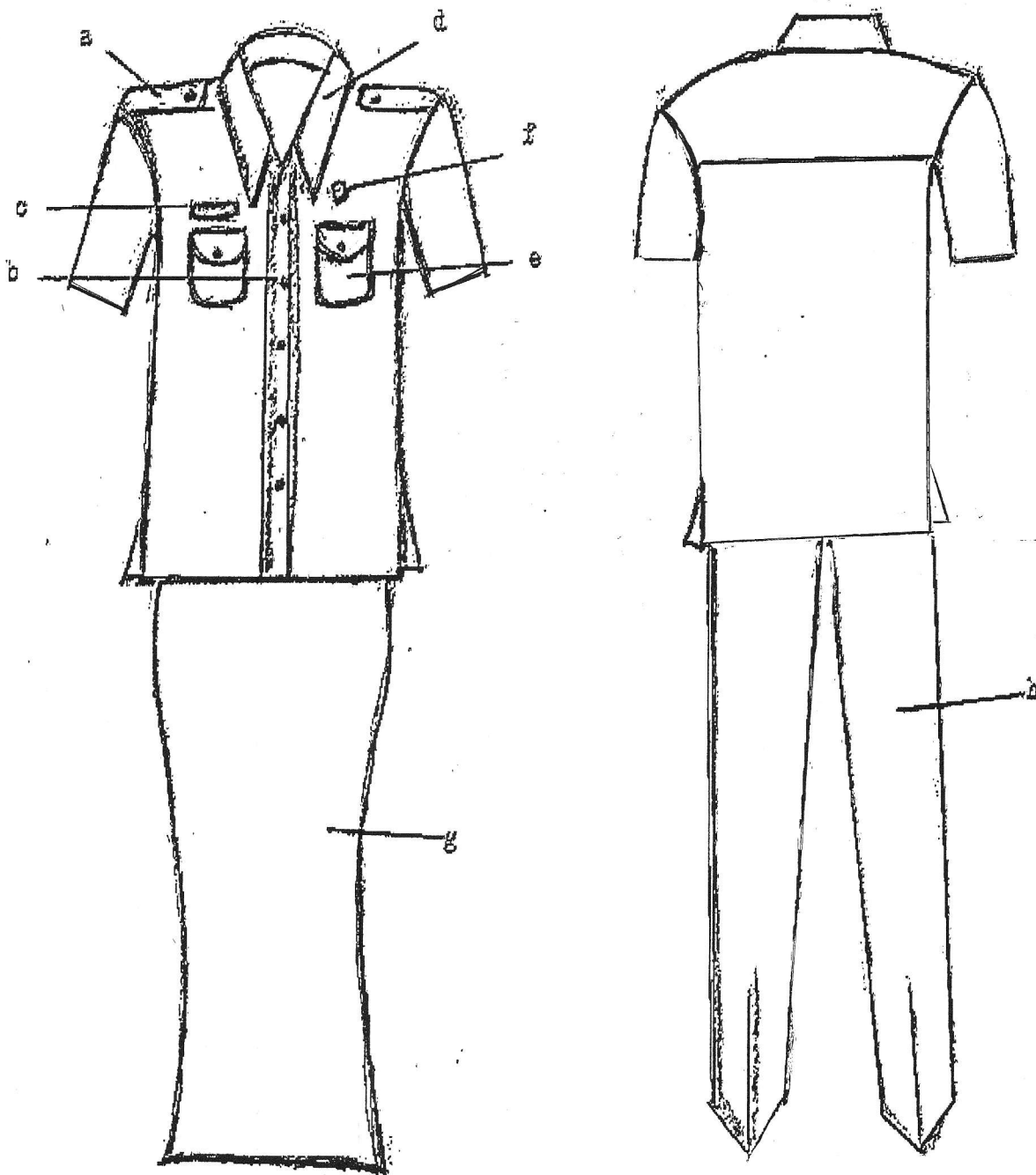

Keterangan :

- a. Lidah bahu
- b. Kancing baju
- c. Papan nama
- d. Krah baju berdiri

- e. Saku baju
- f. Lencana korpri
- g. Rok
- h. Celana panjang

PARAF KOORDINASI	
Kepala Sub	
Sekdaprovesu	
Asisten Binnuksus	
Asisten Keabpraja	
Karo Hukum	
Karo Rehab	
Kabag IT	
Kabag	
Ka. Subbag	

F29/12/08
lexus
2 d
10/12/08
Pauli

5. PDHK WANITA BERJILBAB

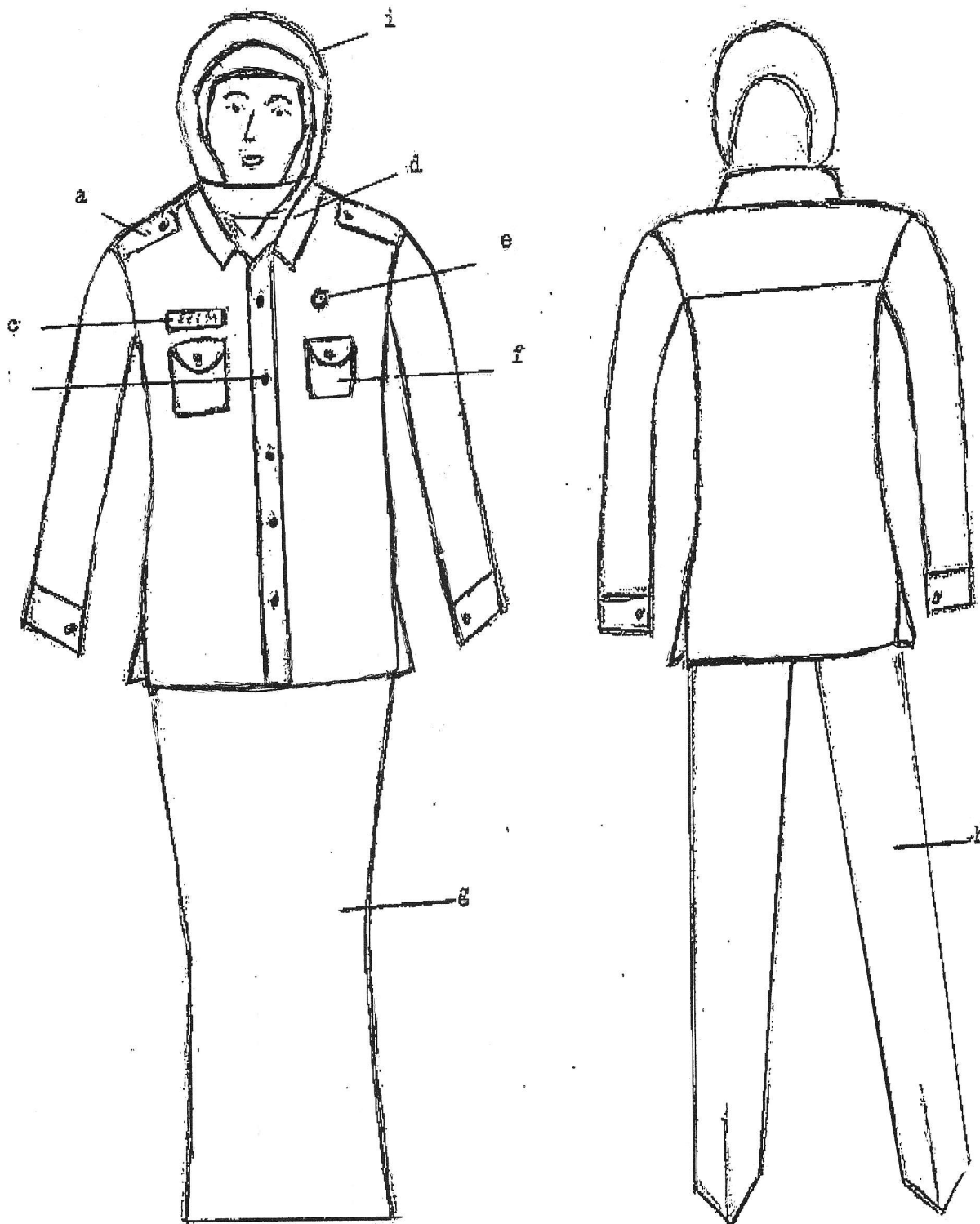

Keterangan :

- a. Lidah bahu
- b. Kancing baju
- c. Papan nama
- d. Krah baju berdiri
- e. Lencana korpri

- f. Saku baju
- g. Rok
- h. Celana panjang
- i. Kerudung

PARAF KOORDINASI	
Wagub	<i>[Signature]</i> 24/12/08
Sekdeprov	<i>[Signature]</i>
Bintuluas	<i>[Signature]</i>
Asisten	<i>[Signature]</i>
Karo	<i>[Signature]</i>
Karo	<i>[Signature]</i>
Kelby	<i>[Signature]</i>
Kabag	<i>[Signature]</i>
Ka. Subbag	<i>[Signature]</i>

C. PAKAIAN SIPIL HARIAN (PSH).

1. PSH PRIA

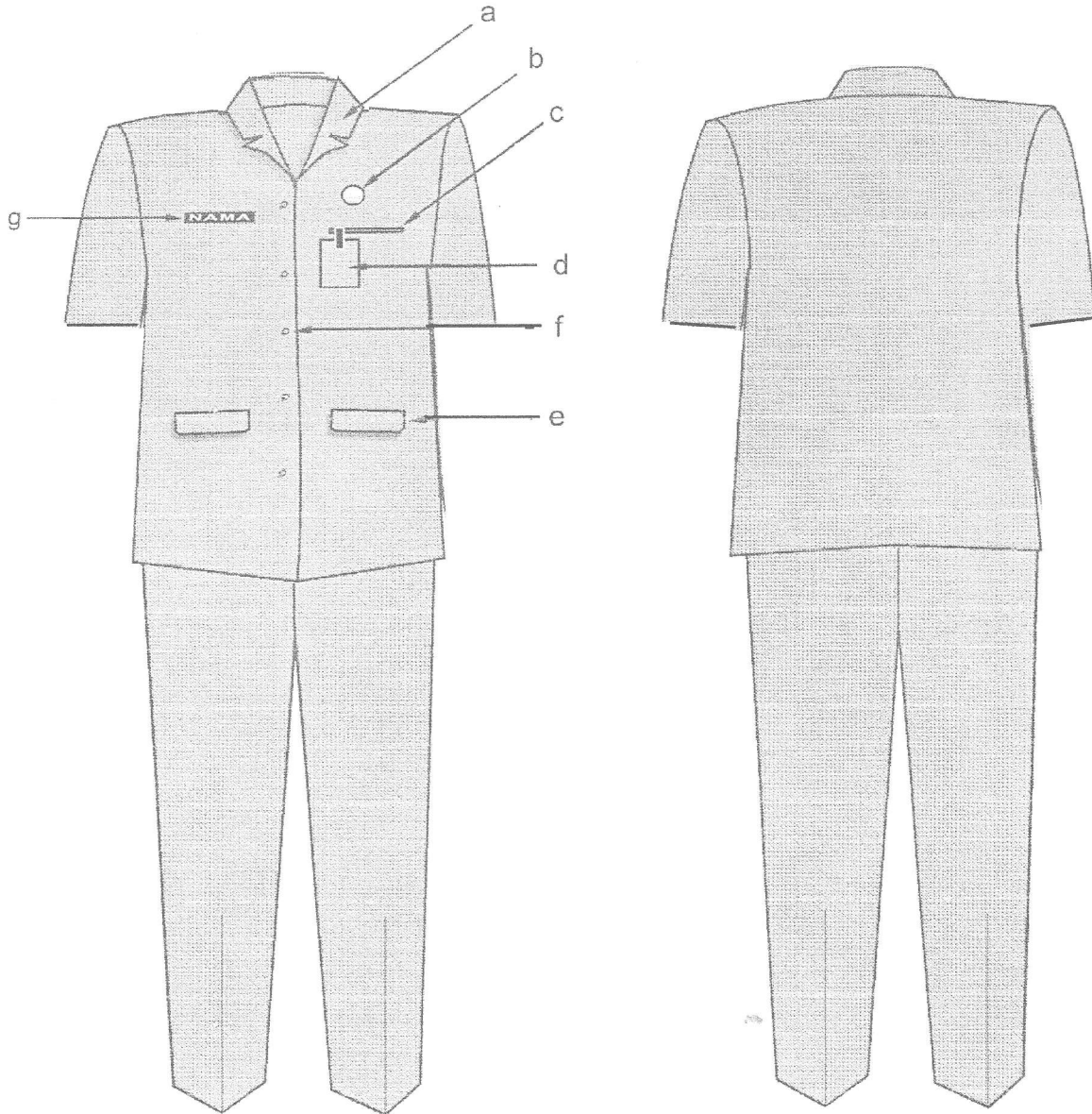

Keterangan :

- a. Krah Berdiri.
- b. Lencana Korpri.
- c. Saku baju depan.
- d. Tanda pengenal.
- e. Saku bawah dengan tutup.
- f. Kancing.

g. Papan nama.

Wagub	
Sekdaprovsu	
Asisten	
Asisten	
Karo	
Karo	
Kabag	
Kabag	
Ka. Subbag	

Handwritten notes and signatures:
 - Top right: f 29/12/08
 - Middle right: L 23/11
 - Bottom right: Banik 12/11/08

2. PSH WANITA

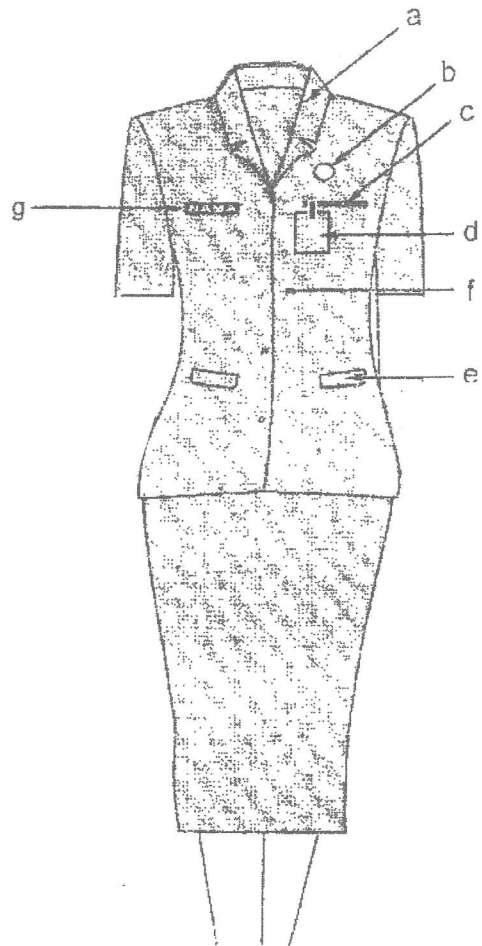

Keterangan :

- a. Krah Berdiri.
- b. Lencana Korpri.
- c. Saku baju depan.
- d. Tanda pengenal
- e. Saku bawah dengan tutup.
- f. Kancing.

g. Papan nama.

PARAFKORDINA	
Wagub	R 24/12 08 Lamad
Sekda Provinsi	
..... Pj. Sekda	
Asisten Sekda	Lamad
.....	
Kab. Heliand	Lamad
Kab. Ombak	
Kab. TIR	Lamad
Kab.	
Kab. Subbag	Lamad 21/10/11

3. PSH WANITA BERJILBAB.

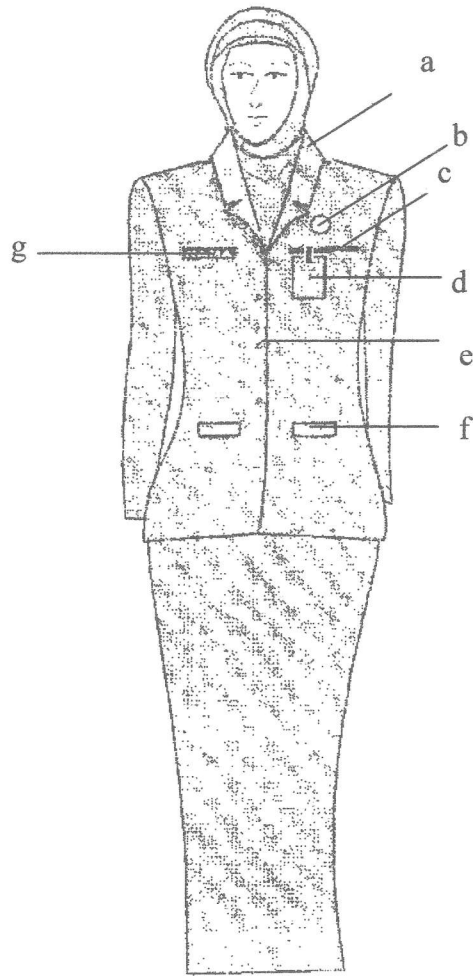

Keterangan :

- a. Krah Berdiri.
- b. Lencana Korpri.
- c. Saku baju depan.
- d. Tanda pengenal
- e. Saku bawah dengan tutup.
- f. Kancing.

g. Papan nama.

PAPAN KOORDINASI	
Wagub	<i>[Signature]</i> 24/12/08
Sekdaprovsu	<i>[Signature]</i>
Asisten Binkubkor	<i>[Signature]</i>
Asisten Kabidpropa	<i>[Signature]</i>
Karo Hukum	<i>[Signature]</i>
Karo Ombuds	<i>[Signature]</i>
Kabag TR	<i>[Signature]</i>
Kabag BH	<i>[Signature]</i>
Ka. Subbag Bantel	<i>[Signature]</i>

4. PSH WANITA HAMIL.

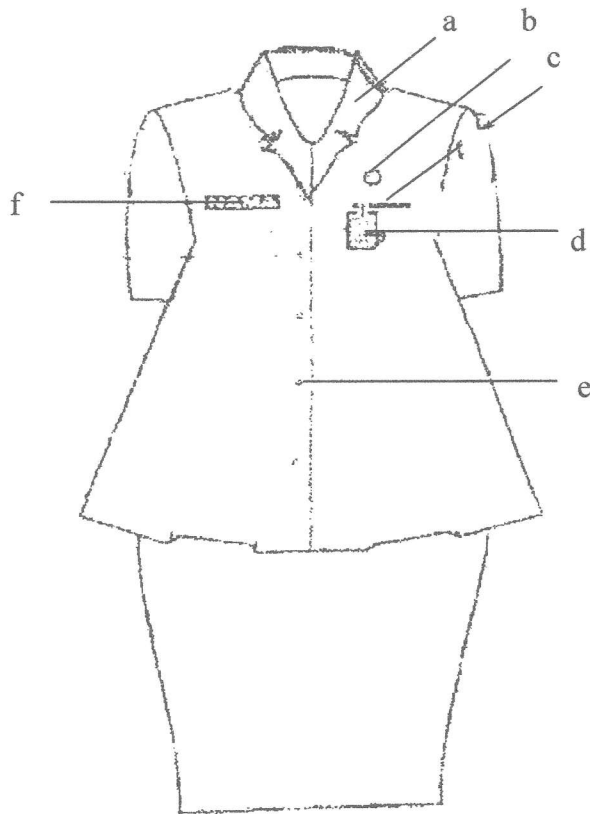

Keterangan :

- a. Krah Berdiri.
- b. Lencana Korpri.

- c. Saku baju depan
- d. Tanda pengenalan Kancing.

e Kancing

f. Papan nama	
Wagub	
Sekda/provau	
Asisten Deputi	
Asisten Deputi	
Karo. Hukum	
Karo. Orhala	
Kabag. PA	
Kabag. ...	
Ka. Subbag	

Handwritten notes and signatures on the nameplate table, including the date '24/12/08' and various initials and names.

D. PAKAIAN SIPIL RESMI (PSR).

1. PSR PRIA

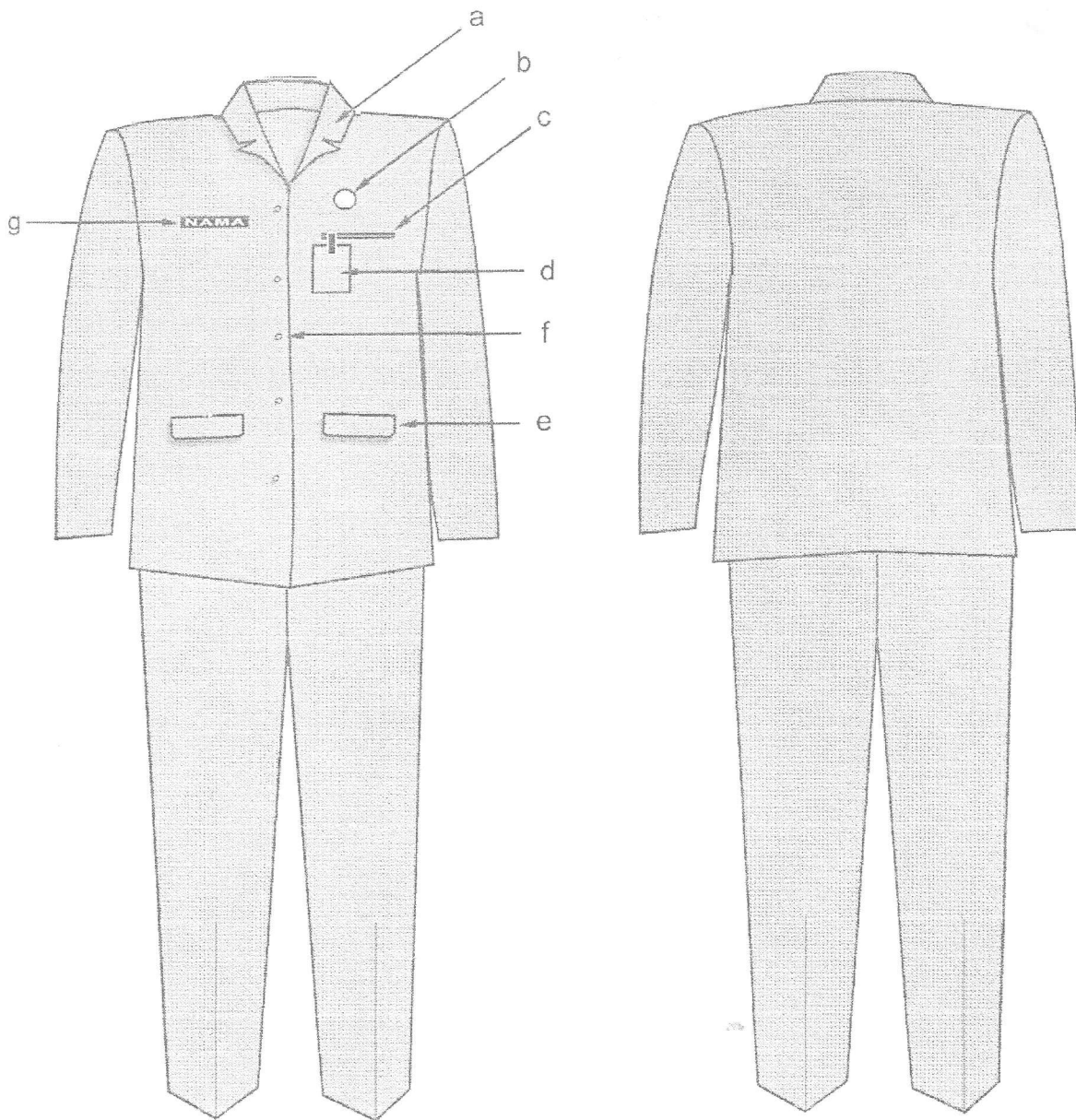

Keterangan :

- a. Krah Berdiri.
- b. Lencana Korpri.
- c. Saku baju depan.
- d. Tanda pengenal.
- e. Saku bawah dengan tutup.
- f. Kancing.

g. Papan nama.

PARAF KORDINAS	
Wagub	<i>[Signature]</i> 5/29/1208
Sekdiaprovsu	<i>[Signature]</i>
Asisten Biniteskor	<i>[Signature]</i>
Asisten Kehakaprasan	<i>[Signature]</i>
Karo Hukumar	<i>[Signature]</i>
Karo Onkela	<i>[Signature]</i>
Kelag TR	<i>[Signature]</i>
Kabag BSH	<i>[Signature]</i>
Ka. Subbag	<i>[Signature]</i>

2. PSR WANITA

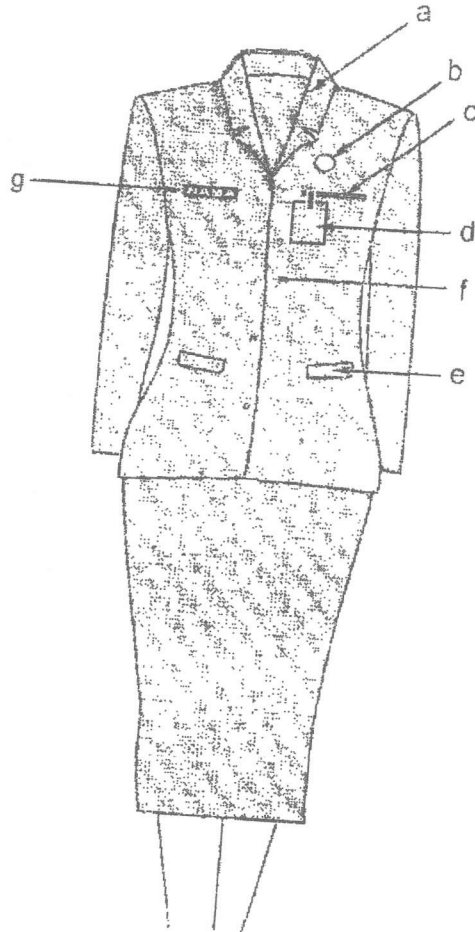

Keterangan :

- a. Krah rebah.
- b. Lencana Korpri.
- c. Saku baju atas.
- d. Tanda pengenal.

- e. Saku bawah dengan tutup.
- f. Kancing.

g. Papan Nama. **ORD / IAS**

Wagub	
Sekdaprovsu	
Asisten Binsukses	
Asisten Keltapragma	
Kasub	
Karo	
Kabag III	
Kabag	
Ka. Subbag	

Handwritten notes and signatures:
 - Date: 24/12/08
 - Initials: L22100
 - Signature: f
 - Signature: d
 - Signature: 2 d
 - Signature: 12/11
 - Signature: 12/11
 - Signature: 12/11

4. PSR WANITA HAMIL.

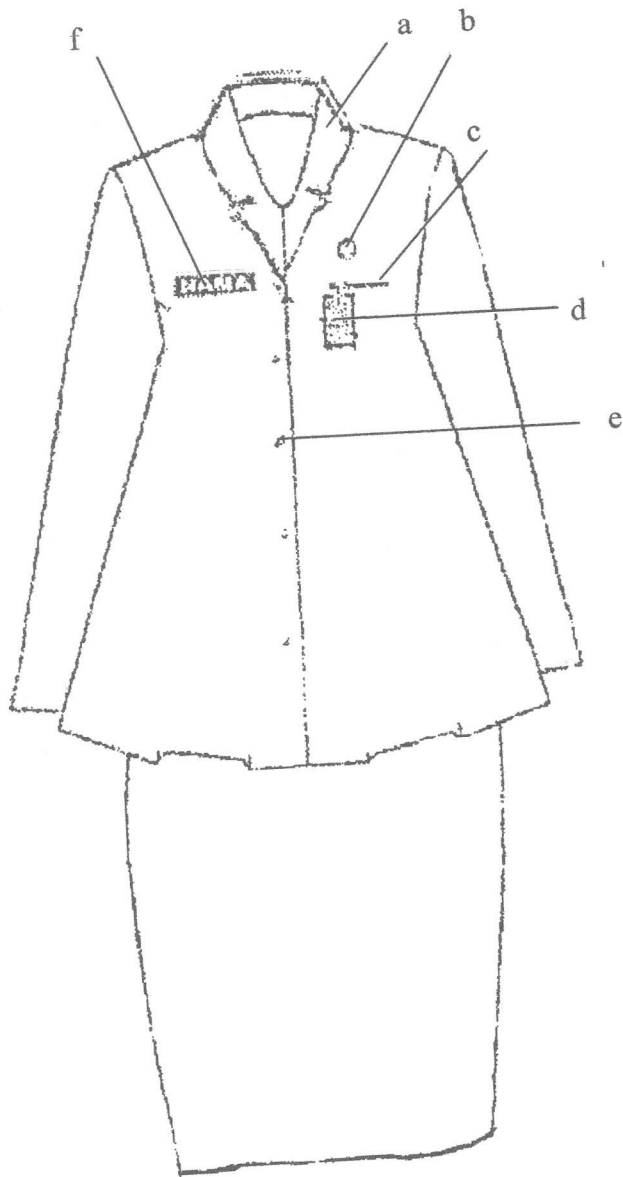

Keterangan :

- a. Krah rebah.
- b. Lencana Korpri.

- c. Saku baju atas.
- d. Tanda pengenal.

- e. kancing
- f. Papan nama

TARAF KOORDINASI	
Wagub	<i>R</i> <i>24/12/08</i>
Sekdaprovisu	
Asisten Binhuksos	<i>brn</i>
Asisten Rehabpropr	<i>f</i>
Karo Hukur	<i>f</i>
Karo Qutala	<i>f</i>
Kabag IT	<i>2</i>
Katag	<i>10/12/08</i>
Ka. Subbag	<i>20/12/08</i>

E. PAKAIAN SIPIL LENGKAP (PSL)

1. PSL PRIA

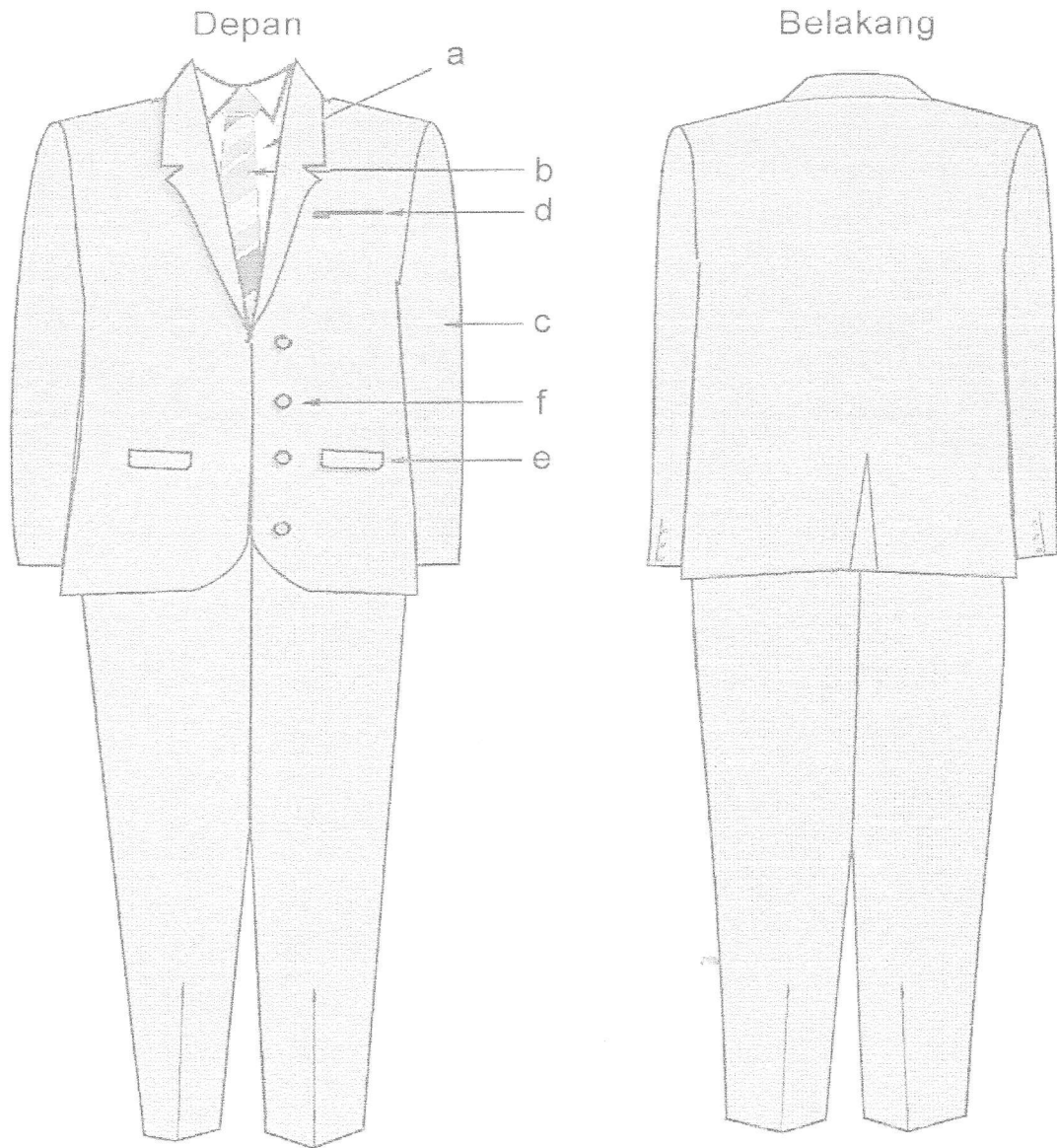

Keterangan :

- a. Kemeja warna putih.
- b. Dasi.
- c. Lengan panjang.

- d. Saku atas jas
- e. Saku bawah jas dengan tutup.
- f. Kancing.

PARAF KOORDINASI	
Wagub	<i>[Signature]</i> 24/12/08
Sekdoprovsu	<i>[Signature]</i>
Binkubkors	<i>[Signature]</i>
Ketapropa	<i>[Signature]</i>
Hukum	<i>[Signature]</i>
Orbita	<i>[Signature]</i>
Kabag TU	<i>[Signature]</i>
PA	<i>[Signature]</i>
Kabag	<i>[Signature]</i>
Kab. Subbag	<i>[Signature]</i>

2. PSL WANITA

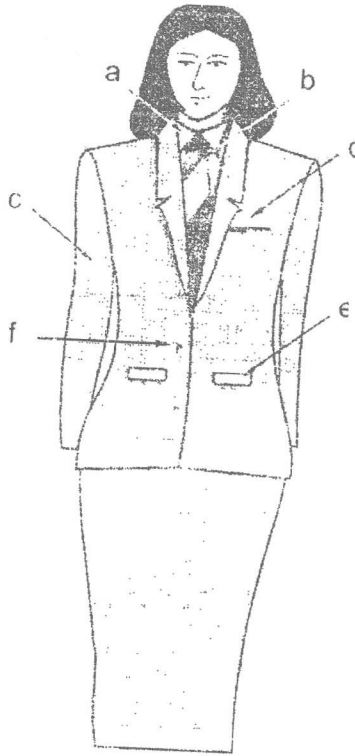

Keterangan :

- a. Kemeja warna putih.
- b. Dasi.
- c. Lengan panjang.

- d. Saku atas jas.
- e. Saku bawah jas dengan tutup.

f. Kancing		ORDINASI
Wagub		F29/1208
Sekda/prov		
Asisten	Brahuliasos	L2300
Asisten	Katapraya	L
Kepu	Hukum	f
Kepu	ortals	df
Kabag	TR	
Kabag	SH	
Ka. Subbag	Baris	10/11/120

3. PSL WANITA BERJILBAB.

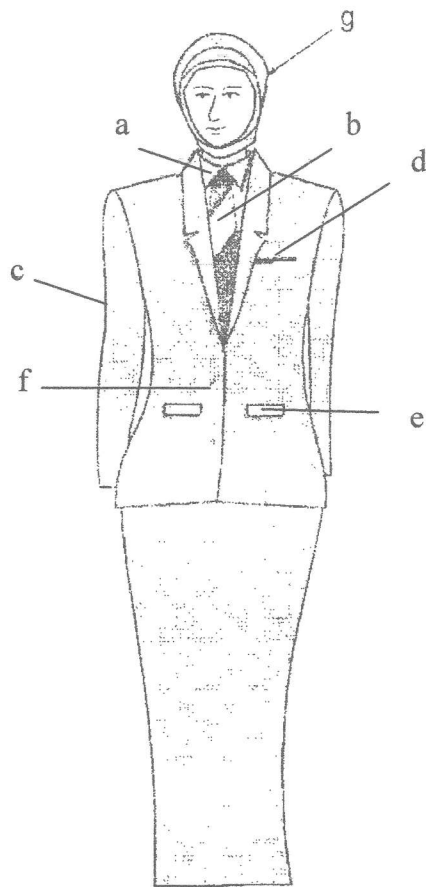

Keterangan :

- a. Kemeja warna putih.
- b. Dasi.
- c. Lengan panjang.
- d. Saku atas jas.
- e. Saku bawah jas dengan tutup.
- f. Kancing.

KORDINASI	
Wagub	f 29/12/08
Sekda provu	
Asisten Dinmulesas	
Asisten Kabatayapa	2
Hukum	f
Orbita	
Kabag TR	d
Asisten	
Kabag Subbag	10/11/08

4. PSL WANITA HAMIL.

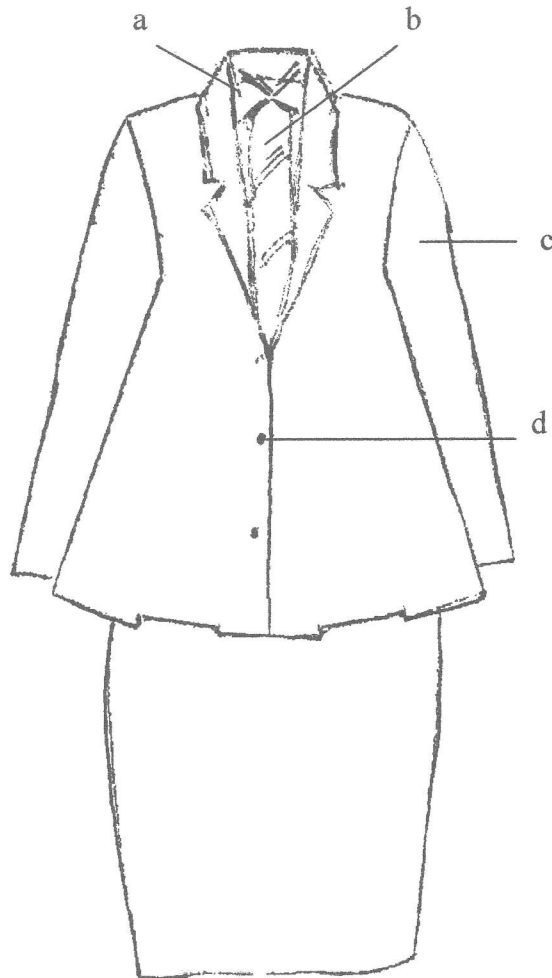

Keterangan :

- a. Kemeja warna putih.
- b. Dasi.

- c. Lengan panjang
- d. Kancing

KORPORASI	
Wagub	F 20/12/08
Sekda provinsi	byus
Asisten Sekda	h
Asisten Sekda	f
Asisten Sekda	ch
Asisten Sekda	nu
Asisten Sekda	20/12/08

F. PAKAIAN DINAS LAPANGAN.

1. PDL PRIA

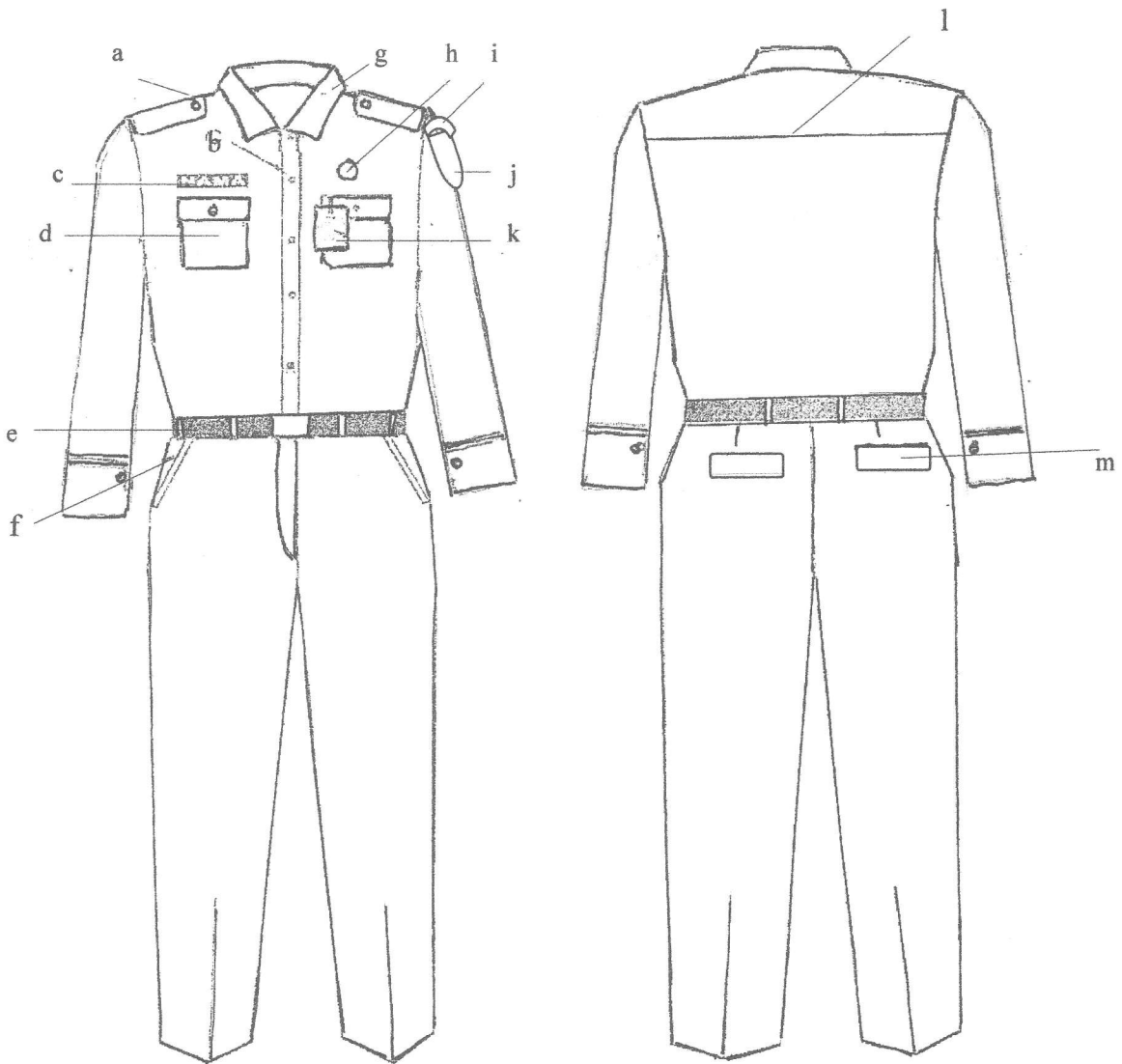

Keterangan :

- | | | |
|------------------|-------------------------|-------------------|
| a. Lidah bahu | f. Saku depan | k. Tanda Pengenal |
| b. Kancing baju | g. Krah baju | l. Sambungan baju |
| c. Papan nama | h. Lencana Korpri | m. Saku belakang. |
| d. Saku baju | i. Nama pemda | |
| e. Ikat pinggang | j. Lambang daerah prov. | |

PARAF KOORDINASI	
Wagub	<i>[Signature]</i> F24/12 08
Sekdaprovisu	<i>[Signature]</i>
Asisten Binhukwas	<i>[Signature]</i>
Asisten Kabatproja	<i>[Signature]</i>
Kep. Hukwas	<i>[Signature]</i>
Kep. Orkida	<i>[Signature]</i>
Kep. TL	<i>[Signature]</i>
Kep.	<i>[Signature]</i>
Kep.	<i>[Signature]</i>

2. PDL WANITA.

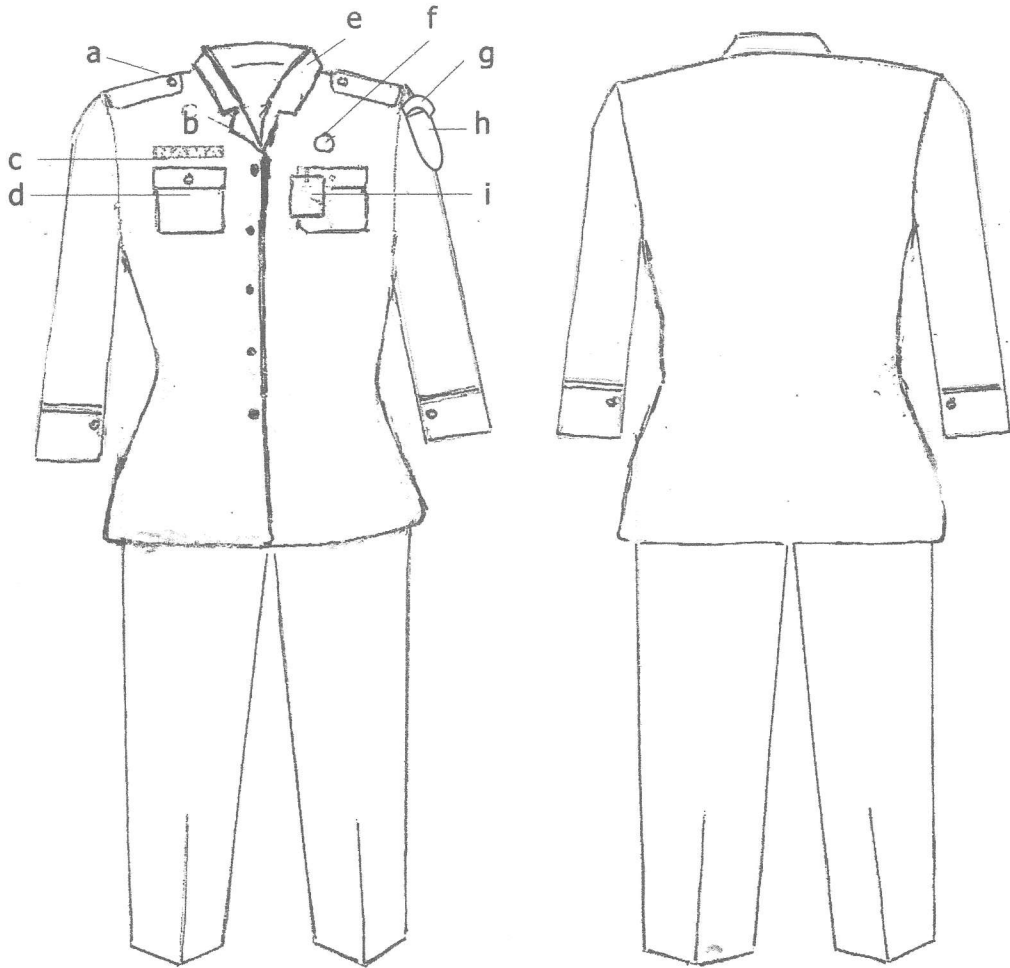

Keterangan :

- a. Lidah bahu
- b. Kancing baju
- c. Papan nama

- d. Saku baju
- e. Krah rebah
- f. Lencana Korpri

- g. Nama Pemda
- h. Lambang Daerah Prov
- i. Tanda Pengenal.

PAPAN KOORDINASI	
Wagub	<i>[Signature]</i>
Sekda Prov	<i>[Signature]</i>
Asisten Benhulas	<i>[Signature]</i>
Asisten Kabprora	<i>[Signature]</i>
Karo Huklum	<i>[Signature]</i>
Karo Opak	<i>[Signature]</i>
Kabag IT	<i>[Signature]</i>
Kabag	<i>[Signature]</i>
Ka. Subbag	<i>[Signature]</i>

F 24/12 08
Legat

3. PDL WANITA BERJILBAB

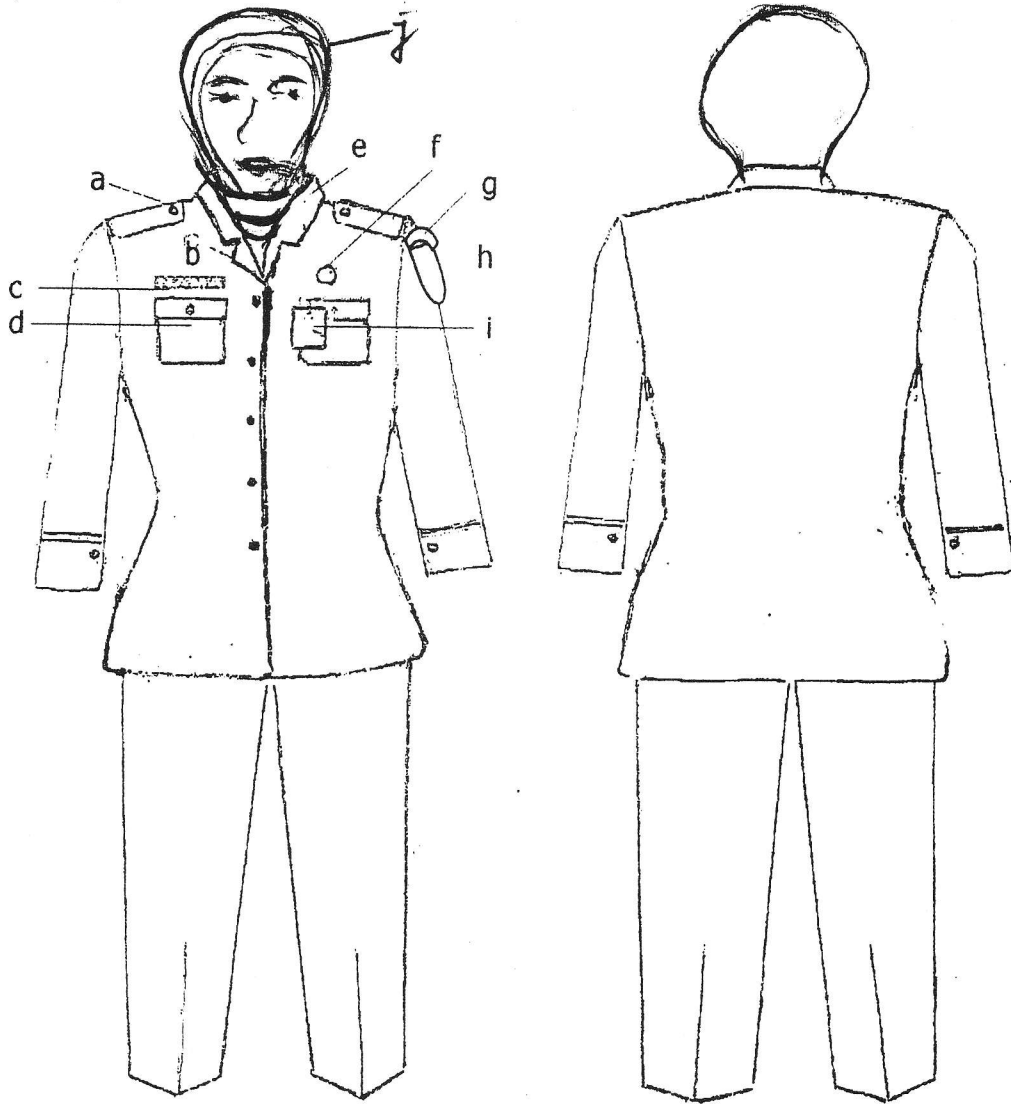

Keterangan :

- a. Lidah bahu
- b. Kancing baju
- c. Papan nama

- d. Saku baju
- e. Krah rebah
- f. Lencana Korpri

- g. Nama Pemda
- h. Lambang Daerah Prov
- i. Tanda Pengenal
- j. Kerudung

PANGKOP KORDING	
Wagub	
Sekdaprovasu	
Asisten	
Bintulises	
Pababap	
Huleur	
Orhala	
Kobag TR	
KHI	
Bantab	

Handwritten notes and signatures:
 - Date: 29/12/08
 - Signature: [Handwritten signature]
 - Initials: [Handwritten initials]

G. PAKAIAN DINAS UPACARA GUBERNUR DAN WAKIL GUBERNUR DENGAN ATRIBUT DAN KELENGKAPANNYA UNTUK PRIA.

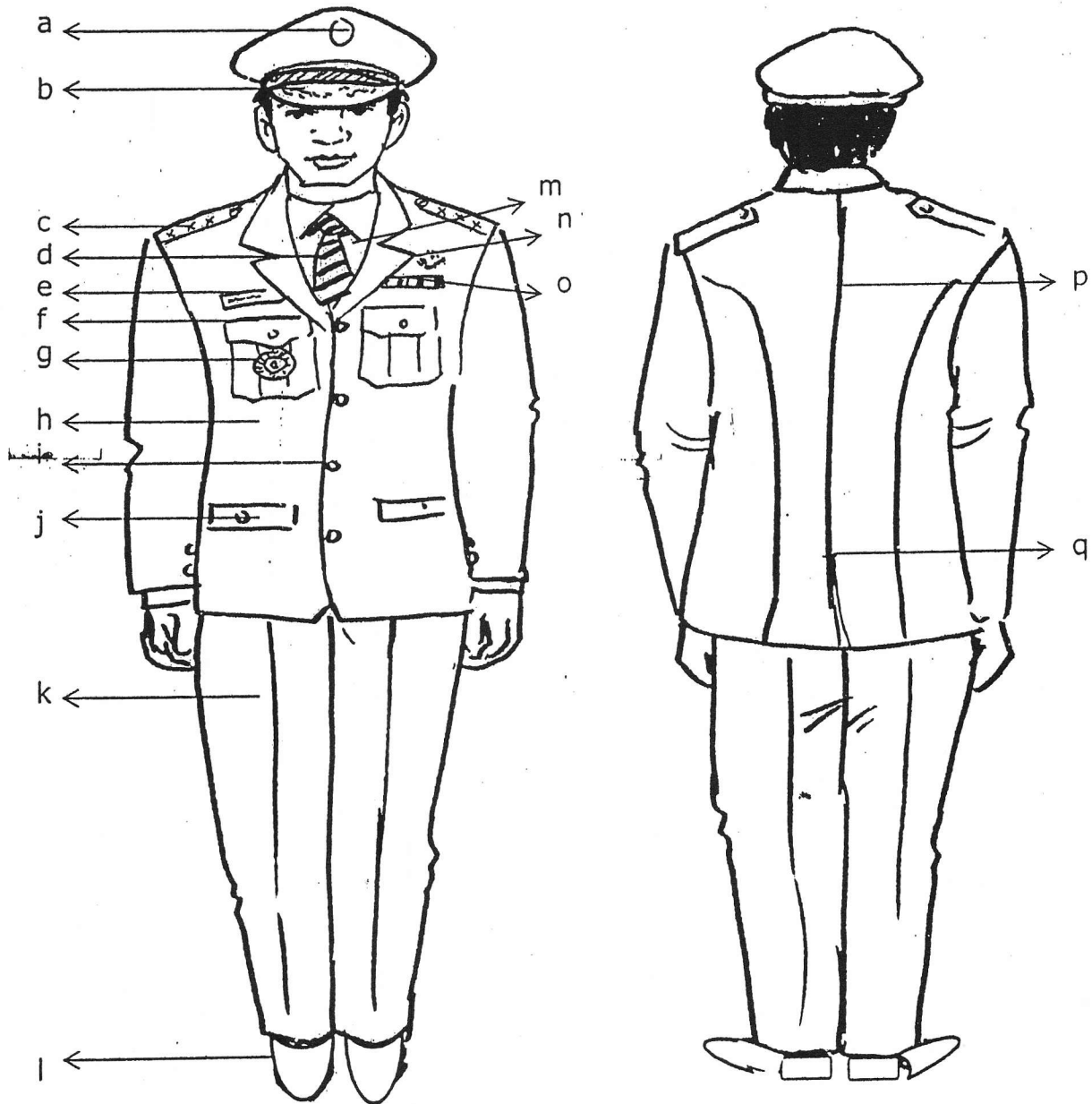

Keterangan :

- a. Garuda warna emas
- b. Topi warna hitam
- c. Tanda pangkat upacara
- d. Dasi
- e. Papan nama
- f. Saku atas tertutup

- g. Tanda jabatan
- h. Jas warna putih
- i. Kancing garuda emas
- j. Saku bawah tertutup
- k. Celana panjang putih
- l. Sepatu putih

- m. Kemeja putih
- n. Lencana korpri
- o. Tanda jasa
- p. Belahan jahitan
- q. Belahan jas belakang.

Wagub	
Set. Pemprov	
Binuklas	
Rekabprota	
Hukum	
Orbita	
Rekab TR	
SM	
Banik	

f 24/12/08

**PAKAIAN DINAS UPACARA GUBERNUR DAN WAKIL GUBERNUR
DENGAN ATRIBUT DAN KELENGKAPANNYA UNTUK WANITA
BERJILBAB.**

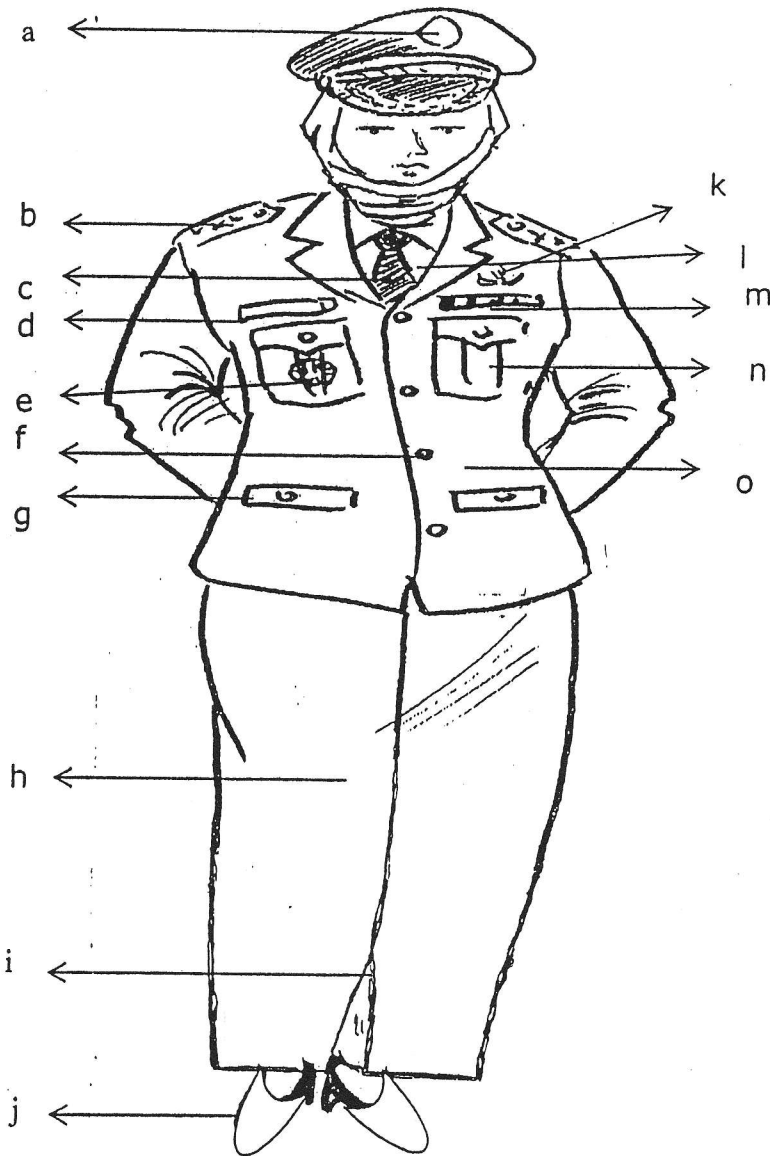

Keterangan :

- | | | |
|--------------------------|------------------------|-----------------------|
| a. Garuda warna emas | g. Saku depan tertutup | m. Tanda jasa |
| b. Tanda pangkat Upacara | h. Rok panjang | n. Saku atas tertutup |
| c. Dasi | l. Flui satu rempel | o. Jas warna putih |
| d. Papan nama | j. Sepatu putih | |
| e. Tanda Jabatan | k. Lencana Korpri | |
| f. Kancing garuda emas | l. Kemeja putih | |

PAPAN KOORDINASI	
Wagub	<i>[Signature]</i> F24/1208
Sekdaprovsu	<i>[Signature]</i>
Asisten Binsubkayasa	<i>[Signature]</i>
Asisten Kabatpropa	<i>[Signature]</i>
Hukum	<i>[Signature]</i>
Ontala	<i>[Signature]</i>
Kabag III	<i>[Signature]</i>
Kabag	<i>[Signature]</i>
Kabag Subbag	<i>[Signature]</i>

**PAKAIAN DINAS UPACARA GUBERNUR DAN WAKIL GUBERNUR
DENGAN ATRIBUT DAN KELENGKAPANNYA UNTUK WANITA
HAMIL**

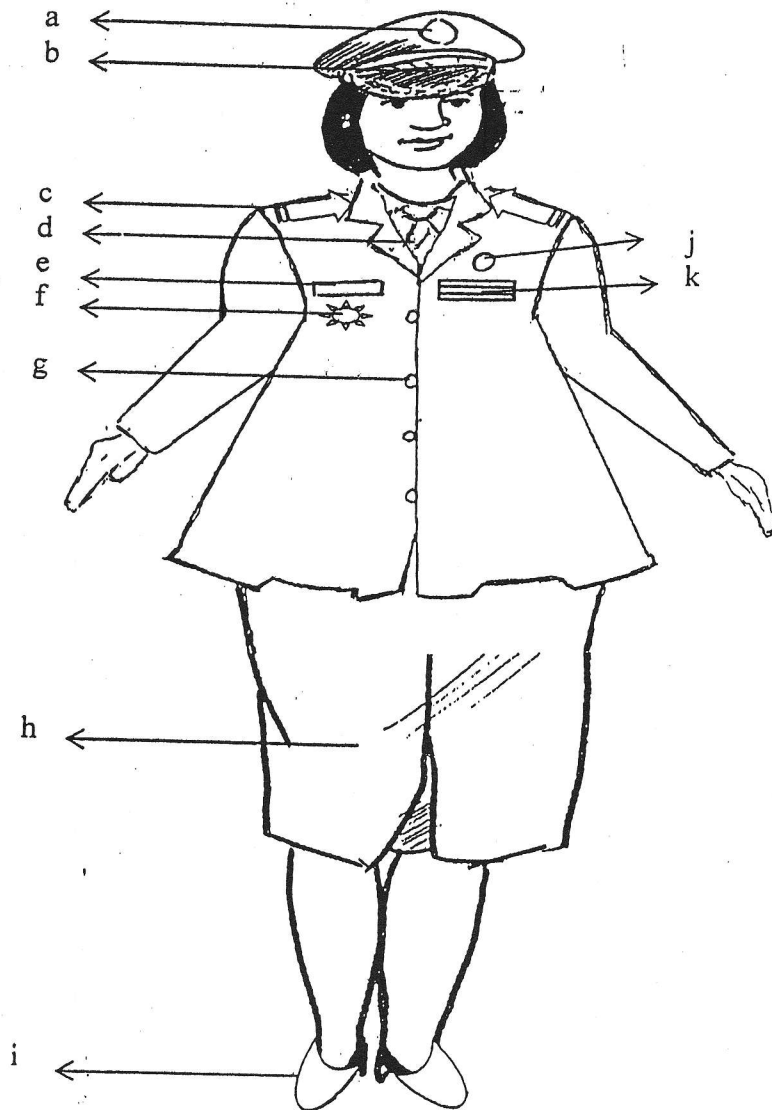

Keterangan :

- | | | |
|--------------------------|------------------------|-------------------|
| a. Garuda warna emas | f. Tanda jabatan. | j. Lencana Korpri |
| b. Topi warna hitam | g. Kancing garuda emas | k. Tanda jasa |
| c. Tanda pangkat upacara | h. Rok | |
| d. Das | i. Sepatu putih | |
| e. Papan nama | | |

PARAF KOORDINASI	
Wagub	<i>[Signature]</i> F24/12/08
Sekda provsu	<i>[Signature]</i>
Asisten Binituksos	<i>[Signature]</i>
Asisten Keltapraja	<i>[Signature]</i>
Hukums	<i>[Signature]</i>
Orbita	<i>[Signature]</i>
Kabag IT	<i>[Signature]</i>
Kabag	<i>[Signature]</i>
Kabag Subbag	<i>[Signature]</i>

GUBERNUR SUMATERA UTARA,

[Signature]
SYAMSUL ARIFIN

LAMPIRAN II : PERATURAN GUBERNUR SUMATERA UTARA
NOMOR 39 TAHUN 2008
TANGGAL 27 November 2008

BENTUK DAN MODEL ATRIBUT PAKAIAN DINAS

A. MUTZ

1. Mutz Pegawai Negeri Sipil di Lingkungan Provinsi.

Dari Depan

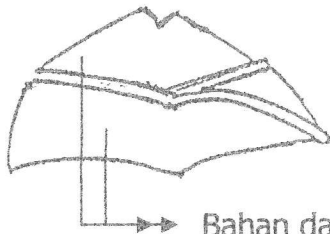

Bahan dasar warna khaki

Mutz Pegawai Negeri Sipil Gol IVa ke atas dari samping.

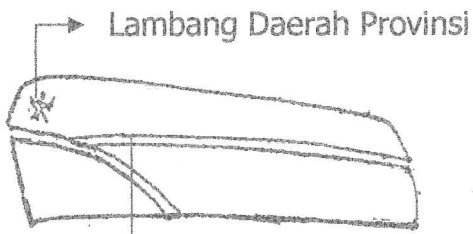

Lambang Daerah Provinsi

Bisban warna kuning emas ukuran 0,50 cm

Mutz Pegawai Negeri Sipil Gol III dari samping.



Lambang Daerah Provinsi

Bisban warna perak ukuran 0,50 cm

DAFTAR KOORDINASI	
Wagub	<i>[Signature]</i> 24/12/08
Sekdaprovu	<i>[Signature]</i>
Asisten Binkesos	<i>[Signature]</i>
Asisten Kebhagran	<i>[Signature]</i>
Korwil	<i>[Signature]</i>
Korwil	<i>[Signature]</i>
Ketang. III	<i>[Signature]</i>
Kabag. III	<i>[Signature]</i>
Ka. Subbag	<i>[Signature]</i>

Mutz Pegawai Negeri Sipil Gol II dari samping.

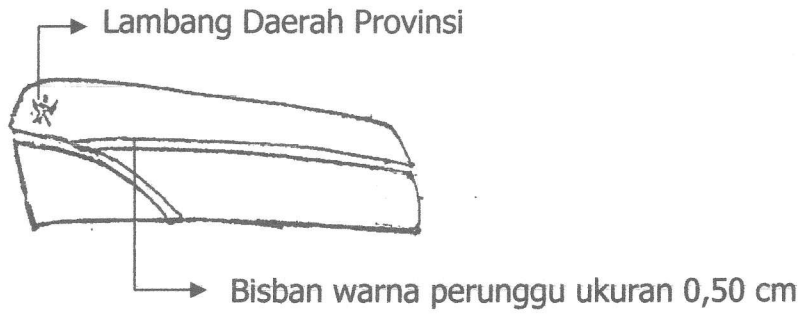

Mutz Pegawai Negeri Sipil Gol I dari samping.

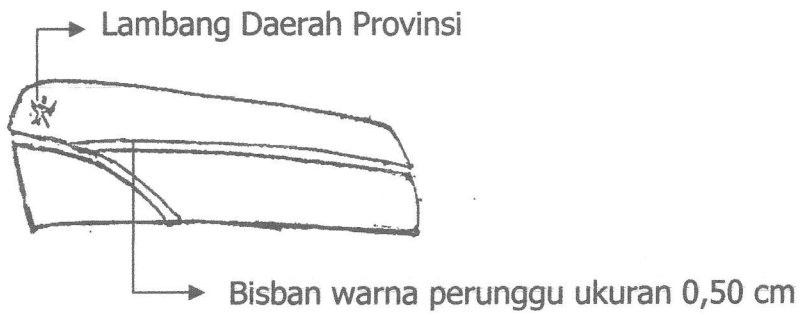

B. KOPIAH.

DARI DEPAN



DARI SAMPING

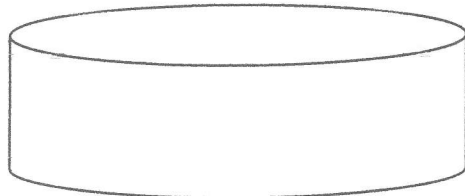

Keterangan : Bahan dasar kain warna hitam polos.

C TOPI UPACARA.

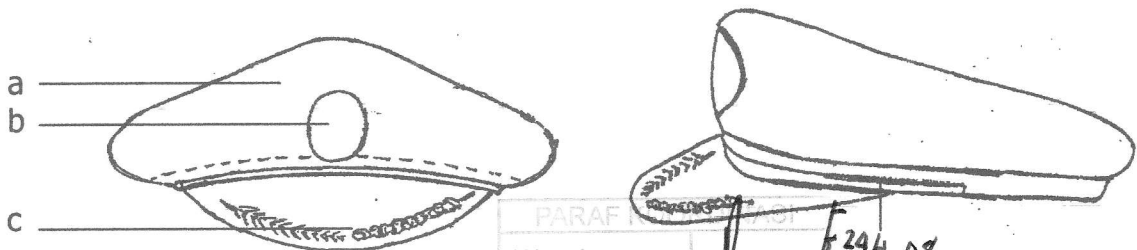

Keterangan :

- a. Bahan dasar kain warna putih.
- b. Lambang Daerah Provinsi.
- c. Padi dan kapas dibordir.
- d. Pita emas.

PARAF	
Wagub	
Sekdeprovsu	
Asisten Binhukwas	
Asisten Rehabproya	
Karo Hukwas	
Karo Ostala	
Kabag ITI	
Kabag BH	
Ka. Subbag	

Handwritten notes and signatures:
 - Date: 24/12/08
 - Initials: L. Susanto
 - Signature: [Handwritten signature]
 - Date: 12/12/08
 - Initials: [Handwritten initials]

D. TANDA PANGKAT.

1) GUBERNUR DAN WAKIL GUBERNUR

a. Harian.

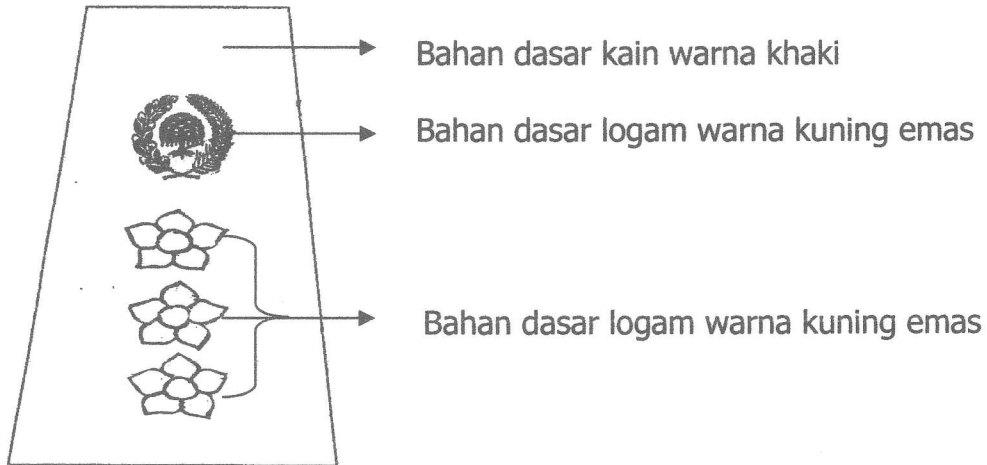

b. Upacara.

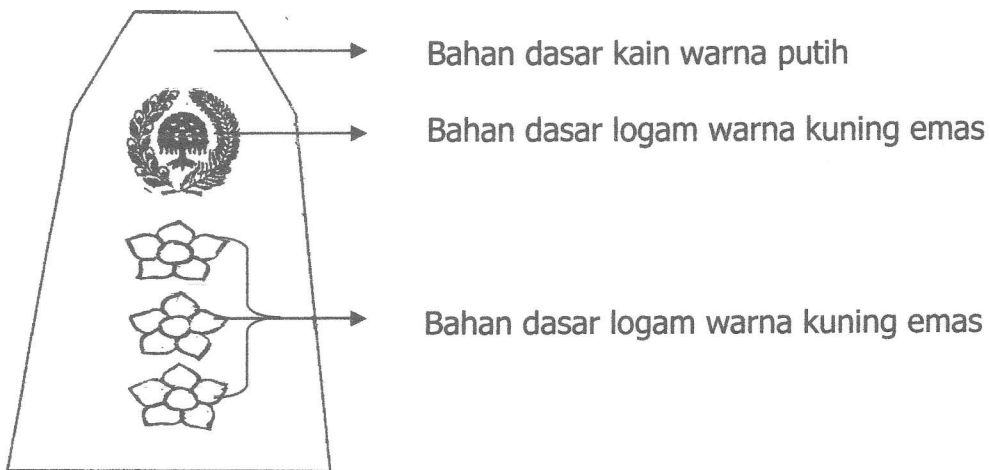

E. TANDA JABATAN.

1) GUBERNUR DAN WAKIL GUBERNUR

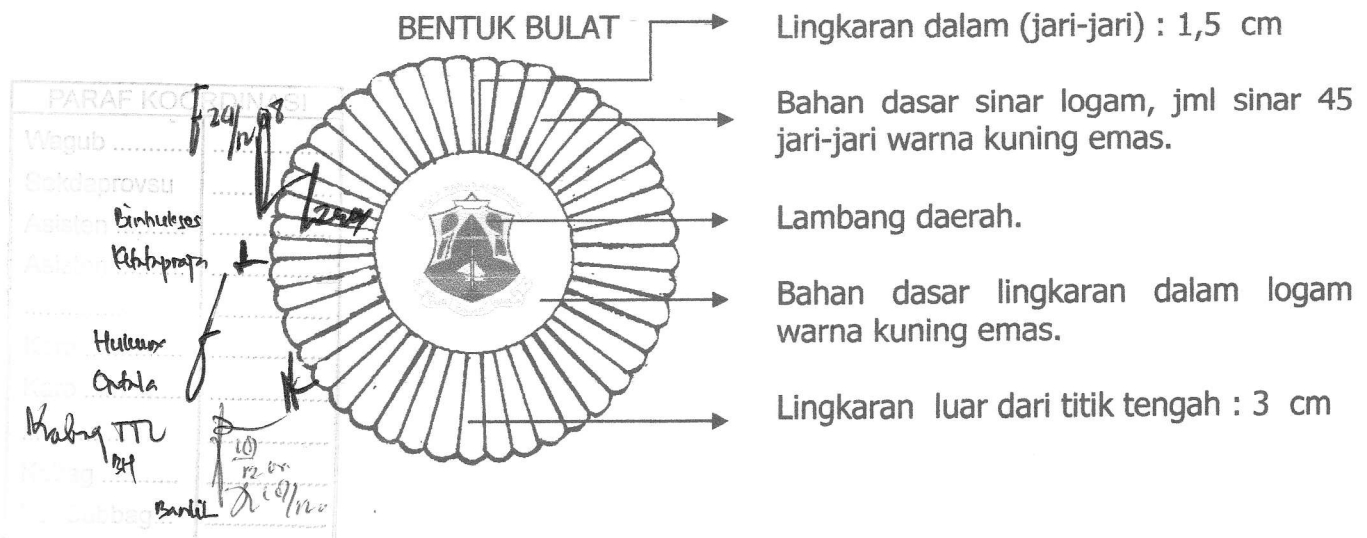

F. LENCANA KORPRI.



G. PAPAN NAMA.



H. NAMA PEMERINTAH DAERAH PROVINSI

6 CM

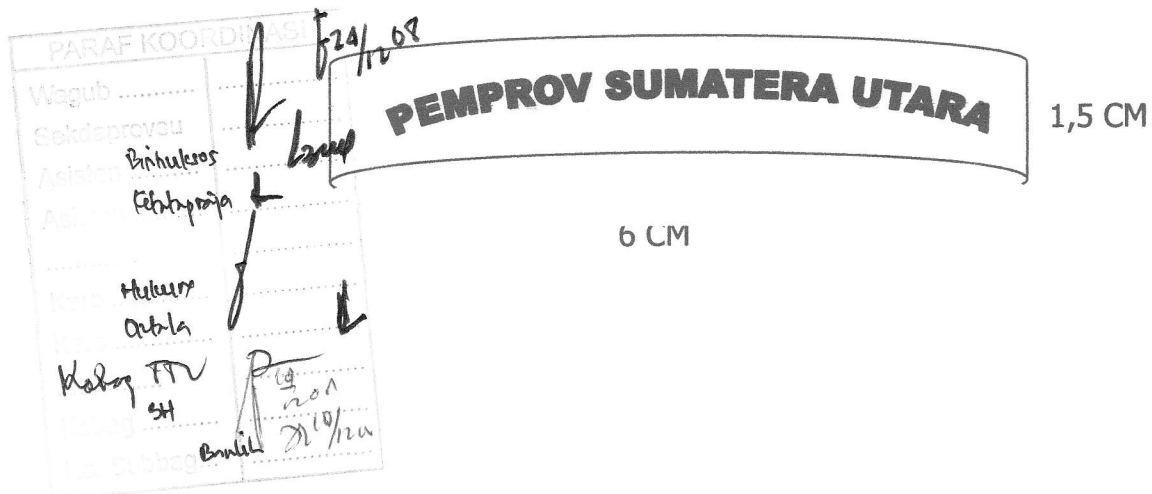

I. TANDA PENGENAL.

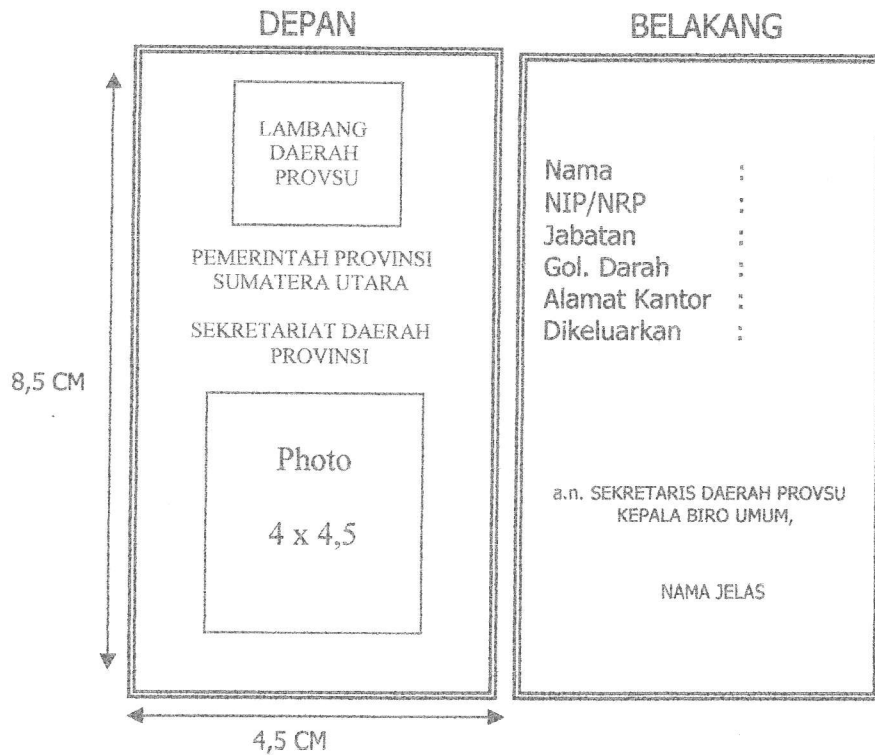

PARAF KOORDINASI	
Wegub	<i>R</i> 24/12/08
Sekda ProvSU	<i>lamp</i>
Binhussas	
Ket. Kab. Pang.	<i>f</i>
.....	<i>d</i>
.....	<i>10/12/08</i>
.....	<i>12/11/08</i>

Diundangkan di Medan
pada tanggal 20 Nov 08
R.E. Nainggolan

GUBERNUR SUMATERA UTARA,

SYAMSUL ARIFIN

SEKRETARIS DAERAH PROVINSI,

R.E. NAINGGOLAN

BERITA DAERAH PROVINSI SUMATERA UTARA TAHUN 2008 NOMOR 39

1	2	3	4	5	6	7	8	9	10	11	12	13	14	
	b. HARIAN KHUSUS (PDHK)	Dalam melaksanakan tugas Selasa dan Rabu.	Gubernur Wakil Gubernur	tidak pakai	tidak pakai	pakai	pakai	tidak pakai	pakai	tidak pakai	tidak pakai	tidak pakai	Waktu pemakaian pakaian dinas harian khusus sama dengan pemakaian PSH.	
	c. UPACARA (PDU).	Upacara-upacara Kenegaraan (sesuai dengan undangan)	Pejabat Eselon I, II dan yg dipersamakan	tidak pakai	tidak pakai	tidak pakai	pakai	tidak pakai	pakai	tidak pakai	tidak pakai	tidak pakai		Jas, kemeja warna putih, celana/rok warna putih, kaos kaki, sepatu bertali semua warna putih serta dasi warna hitam polos.
	d. LAPANGAN (PDL)	Upacara-upacara Kenegaraan (sesuai dengan undangan)	Gubernur/ Wakil Gubernur	pakai (topi upacara)	pakai (tanda pangkat upacara)	pakai	pakai	pakai bintang tanda jasa	pakai	tidak pakai	tidak pakai	tidak pakai		
		Dalam melaksanakan tugas lapangan sesuai ketentuan.	Petugas/ Pegawai yg bertugas lapangan	sesuai ketentuan	sesuai ketentuan	sesuai ketentuan	pakai (di bordir di baju)	sesuai ketentuan	pakai (dibordir warna hitam)	pakai	pakai	pakai		

PARAF KOORDINATOR

Wagub 12/24/1208

Sekda Propri Lano

Binhulios d

Kabpropa 19/1200

Hukum 19/1200

Sabala 19/1200

Kabag TU 19/1200

Kab. Subbag 19/1200

1	2	3	4	5	6	7	8	9	10	11	12	13	14
2.	PAKAIAN SIPIL : a. HARIAN (PSH).	Dalam melaksanakan tugas hari Selasa dan hari Rabu. Menghadiri Rapat di Pusat Jakarta, melakukan kunjungan ke Provinsi lain dan diundang sebagai Nara Sumber.	Gubernur /Wakil Gubernur Pegawai Es.I,II dan yg dipersamakan	tidak pakai	tidak pakai	pakai	pakai	tidak pakai	pakai	tidak pakai	tidak pakai	tidak pakai	Memakai pakaian PSH sesuai dgn Keppres No. 50 thn 1990. Sepatu pakai tali, kaos kaki dan ikat pinggang warna hitam.
			Pegawai Golongan IV/a keatas atau yang dipersamakan	tidak pakai	tidak pakai	tidak pakai	pakai	tidak pakai	pakai	tidak pakai	tidak pakai	pakai	
				tidak pakai	tidak pakai	tidak pakai	pakai	tidak pakai	pakai	tidak pakai	tidak pakai	pakai	

FARAF KOORU
 Wagub
 Sekda
 Binspektas
 Retabpropa
 Hukam
 Sabla
 Idubng TTU
 BAH
 Ma. Subba
 Barul
 24/12/08
 20/12/08
 20/12/08

1	2	3	4	5	6	7	8	9	10	11	12	13	14
	b. RESMI (PSR).	Upacara pelantikan Jabatan warna khaki.	Gubernur/ Wakil Gubernur	tidak pakai	tidak pakai	pakai	pakai	tidak pakai	pakai	tidak pakai	tidak pakai	tidak pakai	Celana panjang/rok, jas leher berdiri, lengan panjang, celana rok dan jas sama.
			Pegawai Es.I,II dan III yg dipersamakan yang diundang menghadiri acara.	tidak pakai	tidak pakai	tidak pakai	pakai	tidak pakai	pakai	tidak pakai	tidak pakai	tidak pakai	
		Acara tertentu (menghadiri - Upacara yang bukan upacara kenegaraan, menerima tamu -tamu luar negeri dan dipakai di malam hari) di luar warna khaki	Gubernur/ Wakil Gubernur	tidak pakai	tidak pakai	tidak pakai	tidak pakai	tidak pakai	pakai	tidak pakai	tidak pakai	tidak pakai	
			Pegawai Es.I,II dan III yg dipersamakan yang diundang menghadiri acara.	tidak pakai	tidak pakai	tidak pakai	tidak pakai	tidak pakai	pakai	tidak pakai	tidak pakai	tidak pakai	
	c. LENGKAP (PSL)	Upacara resmi Kenegaraan	Gubernur/ Wakil Gubernur	tidak pakai	tidak pakai	tidak pakai	tidak pakai	tidak pakai	tidak pakai	tidak pakai	tidak pakai	tidak pakai	Celana panjang/rok, jas warna gelap, kemeja warna putih dan dasi.
			Pegawai yg diundang menghadiri acara.	tidak pakai	tidak pakai	tidak pakai	tidak pakai	tidak pakai	tidak pakai	tidak pakai	tidak pakai	tidak pakai	

c. LENGKAP (PSL)
 Upacara resmi Kenegaraan
 Gubernur/ Wakil Gubernur
 Pegawai yg diundang menghadiri acara.
 Ditulis oleh: [Signature]
 Tanggal: 24/11/08
 Di: [Signature]
 [Signature]
 [Signature]
 [Signature]

1	2	3	4	5	6	7	8	9	10	11	12	13	14
3.	PAKAIAN LINMAS.	Dalam menjalankan tugas setiap hari Senin.	Gubernur /Wakil Gubernur dan semua PNS	Sesuai ketentuan	Sesuai ketentuan	Sesuai ketentuan	Sesuai ketentuan	Sesuai ketentuan	Sesuai ketentuan	Sesuai ketentuan	Sesuai ketentuan	Sesuai ketentuan	Pemakaian atribut lain sesuai ketentuan yang berlaku.
4.	PAKAIAN KORPRI	Upacara hari besar dan upacara pengibaran Bendera Merah Putih.	Gubernur/ Wakil Gubernur dan semua PNS.	Sesuai ketentuan	Sesuai ketentuan	Sesuai ketentuan	Sesuai ketentuan	Sesuai ketentuan	Sesuai ketentuan	Sesuai ketentuan	Sesuai ketentuan	Sesuai ketentuan	Pemakaian atribut lain sesuai ketentuan yang berlaku.
5.	PAKAIAN CIRI HKAS DAERAH.	Dalam menjalankan tugas setiap hari jumat. <i>kanis</i>	Gubernur/ Wakil Gubernur dan semua PNS.	tidak pakai	tidak pakai	tidak pakai	tidak pakai	tidak pakai	pakai	tidak pakai	tidak pakai	tidak pakai	

*Co yg diubah.
Pakaian Pdt
Ciri khas Daerah (Batik).*

PARAF KOORDINASI	
Wagub	<i>[Signature]</i> 29/12/08
Sekdeprovsu	<i>[Signature]</i>
Binhulgas	<i>[Signature]</i>
Kabprop	<i>[Signature]</i>
Hukum	<i>[Signature]</i>
Atala	<i>[Signature]</i>
Kabag ITI	<i>[Signature]</i>
Kabag SH	<i>[Signature]</i>
Kab. Subbag	<i>[Signature]</i>

GUBERNUR SUMATERA UTARA,

[Signature]
SYAMSUL ARIFIN